БАТЛАВ.
"МОНГОЛЫН ТӨМӨР ЗАМ" ТӨХК-ИЙН
ГҮЙЦЭТГЭХ ЗАХИРАЛ О.БАТЧУЛУУН

ТАВАНТОЛГОЙ ӨРТӨӨНИЙ ДОХИОЛОЛ ХОЛБООНЫ СЕРВЕРИЙН ӨРӨӨНД ТЕХНОЛОГИЙН ЗОРИУЛАЛТТАЙ ЭЙР КОНДЕЙШН СУУРИЛУУЛАХ АЖЛЫН ДААЛГАВАР

2026 оны 02 дугаар сарын 06-ны өдөр Улаанбаатар хот

1	Төслийн байршил	Өмнөговь аймаг Цогтцэций сум, Тавантолгой өртөө
2	Захиалагч байгууллага	"Монголын төмөр зам" ТӨХК
3	Төхөөрөмжийн зориулалт	Дохиолол холбооны серверийн өрөөний тоног төхөөрөмжийг хөргөх
4	Холбогдох стандарт	MNS 13313:2017
5	Ерөнхий шаардлага	- Халуун, хүйтнээр үлээх ба халуун хүйтний тохируулгатай - Хугацааны таймертай - Сэнсний хурд тохируулагчтай - Хүчтэй үлээх (Turbo) горимтой - Автомат ажиллагаа, хамгаалалтай - Хяналт, удирдлагын дэлгэцтэй - Дуу чимээний түвшин бага - Усны хамгаалалтын хаалттай - Гэмтлийн дохиололтой
6	Тавигдах шаардлага	MIDEA бренд MAV018T1N00 загвартай дүйцэхүйц
7	Тоо ширхэг	5 ширхэг
8	Төхөөрөмжийн баталгаат хугацаа	24 сараас доошгүй
9	Техникийн тодорхойлолт	- Тусгай зориулалтын техникийн өрөөний эйр кондиционер - Босоо - Чадал 7HP - Тэжээл 380В, 3Ph, 50Hz - Гүйдэл 26А - Хөргөх хүчин чадал 17000Вт - Агаарын хэмжээ 45000 m^3/h - Чийгшүүлэгч чадал 2,5 Kg/h - Хөргөлтийн хоолойн хэмжээ Ф9.52/Ф19 мм - Ус зайлуулах хоолой Ф16.5 мм
10	Тусгай шаардлага	- Тавантолгой өртөөний дохиолол холбооны техникийн өрөөнд суурилуулалт угсралтыг хийж хүлээлгэн өгөх - Цахилгааны чадалд тохирсон холболтын кабельтай байх
11	Фото зураг	

12	Өрөөний план	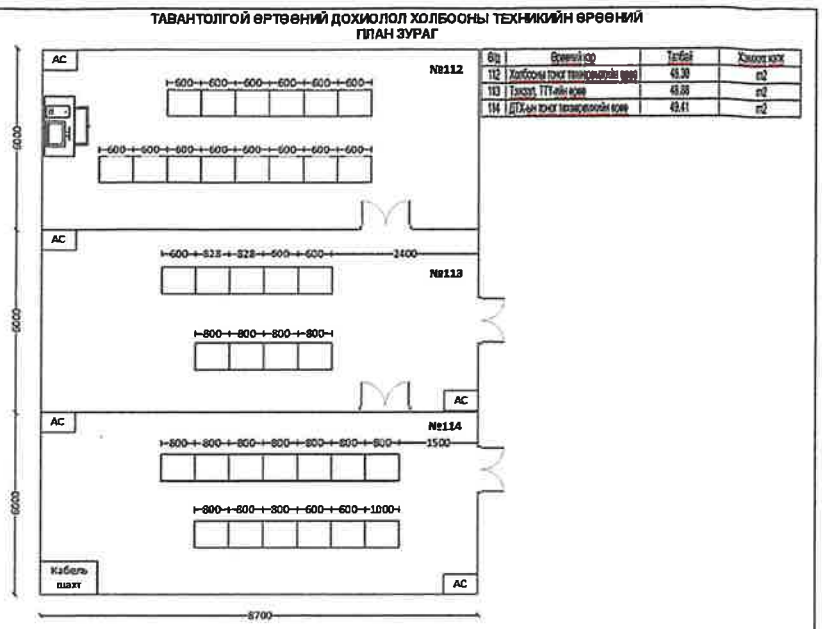

ХЯНАСАН:

ЕРӨНХИЙ ИНЖЕНЕР Б.ДАВААСҮРЭН

СУУРЬ БҮТЦИЙН ГАЗРЫН ДАРГА Р.БАТСҮХ

ДОХИОЛОЛ ХОЛБОО ЭРЧИМ ХҮЧНИЙ ХЭЛТСИЙН ДАРГА Д.ХАТАНЗОРИГ

БОЛОВСРУУЛСАН:
ДОХИОЛОЛ ТӨВЛӨРҮҮЛЭЛТ ХОРИГЛОЛЫН АХЛАХ ИНЖЕНЕР Л.ОТГОН-ЭРДЭНЭ