"ЭРДЭНЭТ ҮЙЛДВЭР" ТӨҮГ
Зураг төслийн хүрээлэн

ЕГ шифр: 28.58.012
ТГ шифр:

Эрдэнэт үйлдвэр ТӨҮГ,
Чанар хяналтын хэлтэс.
Шалган нэвтрүүлэх пост №5

(Ажлын зураг)

Цэвэр бохир усан хангамж- ЦБУ

Орхон аймаг
2024 он

A.3

ТАНИХ ТЭМДЭГ

Нэр	Тэмдэглэгээ	
	Байгуулалт	Тойм
Бохир усны босоо шугам	БШБ1-1	БШБ1-1
Хүйтэн усны шугам	У1	У1
Халуун усны шугам	ДЗ	ДЗ
Бохир усны шугам	Б1	Б1
Цэвэрлэгээний таг		
Шалгах таг		
Угаагуур, сифон, холигч	У	У
Суултуур	С	С
Душ	Д	Д
Трап /Тр/	Тр	Тр
Бөмбөлгөн хаалт		
Хоолойн налуу	i=0.035	i=0.035

Тайлбар

1. ЧХХ-ээс ирсэн техникийн даалгавар № Т 24.366 (2025-149ХО)

даалгаврын дагуу гүйцэтгэсэн шалган нэвтрүүлэх постын №5 байранд халуун ус хангамжийн системийг цахилгаан ус халаагчаар халаахаар төлөвлөлөө.

2. Ус халаах тоног төхөөрөмжийг хананд бэхлэнэ.

Зөвшөөрсөн:

ЧХХ-н дарга — О.Эрдэнэбат

ЧХХ-ийн хчналтын инженер эрчим зүйч — Ш.Наранбаатар

10/X

2024.10.03

Материалын түүвэр

д/д	Тэмдэглэгээ	Нэр	Тоо	кг	Тайлбар
1		Угаагуур	1	–	комп
2		Суултуур	1	–	комп
3	ГОСТ3262-75	Ган хоолой dy 50	5.5	4.88	у,м
4	ГОСТ3262-75	Ган хоолой dy 20	2,0	1,66	у,м
5	ГОСТ3262-75	Ган хоолой dy 15	3,0	1,28	у,м
6		Бөмбөлгөн хаалт ф20	1	0,9	шир
7		Бөмбөлгөн хаалт ф15	5	0,75	шир
8		Бохирын хоолой ф110	5,0	3,4	у,м
9		ф50	0,5	2,2	у,м
10		Гуравлагч Ф100х100 х50	1	0.30	шир
11		Булан 90° Ф100	1	0.45	шир
12		Булан 90° Ф50	1	0.07	шир
13		Цэвэрлэгээ Ф 100	1	0.07	шир
14		Холигч /угаалтуурын/	1		шир
15		Ус халаагч ЕК-7 N=3 кВт	1		шир
16		Үл буцаах клапан dy15	1	0.24	
17		Даралт тохируулах хаалт dy15	1	0.25	
18	15КЧ 11 Р	а. Галын крант вентиль dy50	1	1	шир
19	КР-Б	б. Шүрших хошуу dy50	1	1.5	шир
20	КР-Б ГМ-БО	в. Холбох тохойвч dy 50	1	0.5	шир
21		г. Резин хоолой l=20 м dy 50	1	6.6	шир
22		д. Галын хайрцаг	1	5.0	шир

"Эрдэнэт үйлдвэр"ТӨҮГ ЗТХ	Эрдэнэт үйлдвэр ТӨҮГ,Чанар хяналтын хэлтэс.Шалган нэвтрүүлэх пост №5				
	Нүүр хуудас.тайлбар бичиг, материалын түүвэр				Ye шат: А3
	Захирал	Д.Тамир	ЕГ Шифр: 28.58.012	Масштаб:	Огноо: 2024.09.02
	З.Е.И	Т.Намсрайсүрэн			
	Тэргүүлэх инж.	Л.Мөнхцэцэг	ТГ Шифр:	Зургийн дугаар: ЦБУ-1	Хуудас: 2
	Шалгасан				
	Гүйцэтгэсэн	Л.Мөнхцэцэг			

Л.3

1-р давхрын байгуулалт ▽ 0.000

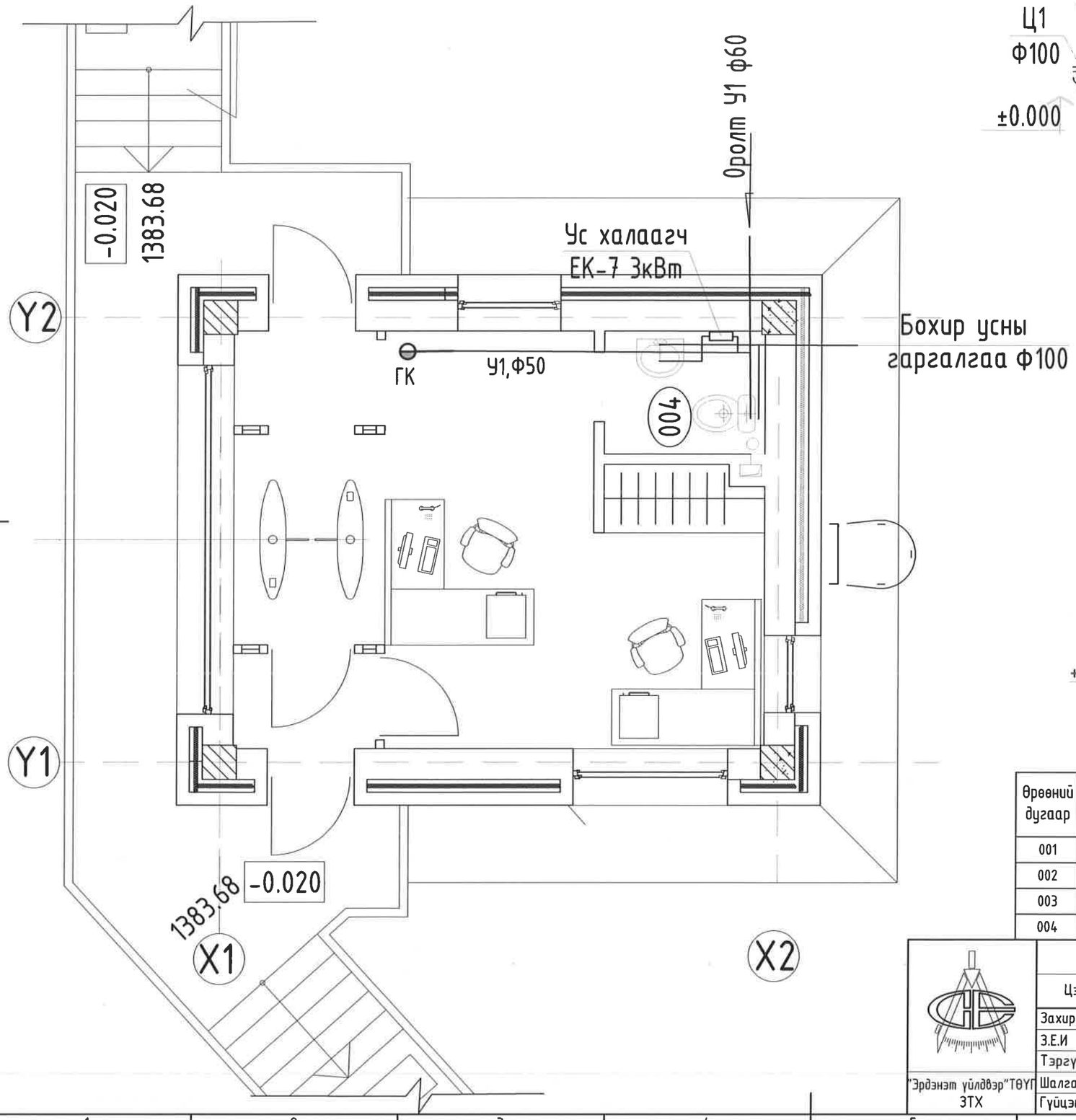

БОХИР УСНЫ ШУГАМЫН ТОЙМ

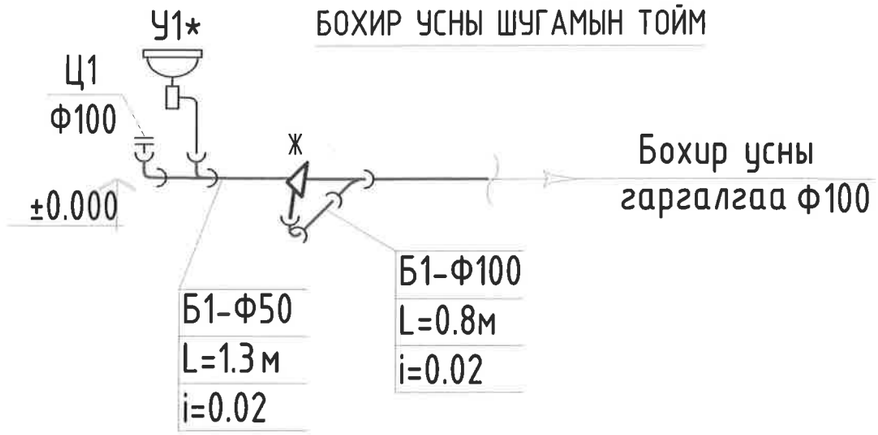

ЦЭВЭР УСНЫ ШУГАМЫН ТОЙМ

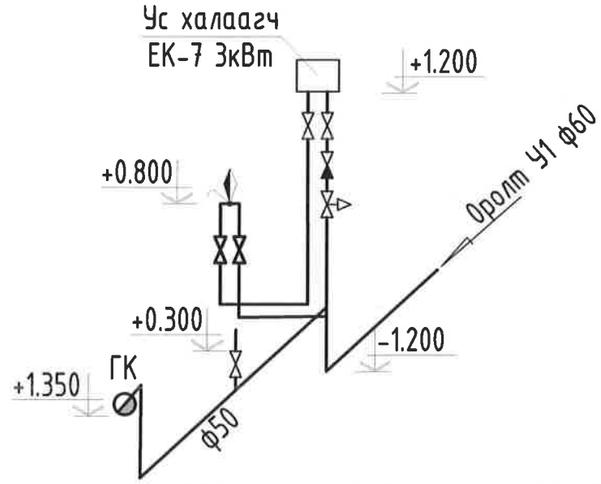

1-Р ДАВХРЫН ӨРӨӨ ТАСАЛГААНЫ ТОДОРХОЙЛОЛТ

Өрөөний дугаар	Өрөөний нэр	Талбай $м^2$	тайлбар
001	Гонх	1.8x2	
002	Хонгил	4.3	
003	Хардуулын өрөө	184	
004	Ариун цэврийн өрөө	2.6	

"Эрдэнэт үйлдвэр"ТӨҮГ ЗТХ	Эрдэнэт үйлдвэр ТӨҮГ,Чанар хяналтын хэлтэс.Шалгаан нэвтрүүлэх пост №5			
	Цэвэр бохир усны шугамын байгуулалт угсралтын тойм			Ye шат: А3
Захирал	Д.Тамир	ЕГ Шифр: 28.58.012	Масштаб:	Огноо: 2024.09.
З.Е.И	Т.Намсрайсүрэн			
Тэргүүлэх инж.	Л.Мөнхцэцэг	ТГ Шифр:	Зургийн дугаар: ЦБУ-2	Хуудас: 2
Шалгасан				
Гүйцэтгэсэн	Л.Мөнхцэцэг			

А.3