ЗАХИАЛАГЧ :

" НИЙСЛЭЛИЙН ЗАМЫН ХӨГЖЛИЙН ГАЗАР "

ЗУРАГ ТӨСЛИЙН ЗӨВЛӨХ :

" КАПИТАЛ СИТИ
ЭКСПРЕССВЭЙ ДИЗАЙН "
ХХК

ШИФР : КСЕД-01 / 26

[УЛААНБААТАР ХОТ , ХАН-УУЛ ДҮҮРЭГ, 4 ДҮГЭЭР ХОРОО]

НААДАМЧДЫН АВТО ЗАМААС 312 ДУГААР СУРГУУЛЬ ХҮРТЭЛХ АВТО ЗАМЫН ИНЖЕНЕРИЙН НАРИЙВЧИЛСАН ЗУРАГ ТӨСӨЛ

[АЖЛЫН ЗУРАГ]

ГҮЙЦЭТГЭХ ЗАХИРАЛ.....Х.УРАНЧИМЭГ

КАПИТАЛ СИТИ ЭКСПРЕССВЭЙ ДИЗАЙН ХХК
CAPITAL CITY EXPRESSWAY DESIGN LLC
9024031225
7005985 СБА12174
УЛААНБААТАР ХОТ

УЛААНБААТАР ХОТ 2026

ТАНИХ ТЭМДЭГ:

- Төлөвлөж буй авто зам
- Ярган зам
- Одоо байгаа төмөр зам
- Ногоон байгууламж
- Дулааны шугам
- Өндөр хүчдэлийн шугам
- Холбооны шугам

Наадамчдын авто замаас 312 дугаар сургууль хүртэлх авто зам (Улаанбаатар хот, Хан-уул дүүрэг, 4 дүгээр хороо)				Зургийн шифр: АТ0126
Захирал	Х.Уранчимэг	Х.Уранчимэг	Байршлын схем	Масштаб: 2:1
Инженер	Б.Булган-эрдэнэ	Б.Булган		Хө шот / Хиидлг / Бух хиидлг

N

ҮНДЭСЛЭЛ :

- НИЙСЛЭЛИЙН ЗАСАГ ДАРГЫН 2025 ОНЫ 12 ДУГААР САРЫН 19-НЫ ӨДРИЙН А/1806 ДУГААРТАЙ ЭРХ ШИЛЖҮҮЛЭХ ТУХАЙ ЗАХИРАМЖИЙН №1 ХАВСРАЛТ
- НИЙСЛЭЛИЙН ЗАМЫН ХӨГЖЛИЙН ГАЗРЫН 2026 ОНЫ 02 ДУГААР САРЫН 26 ӨДРИЙН №2601040380 ДУГААРТАЙ АВТО ЗАМ, ЗАМЫН БАЙГУУЛАМЖИЙН ЗУРАГ ТӨСӨЛ БОЛОВСРУУЛАХ ДААЛГАВАР

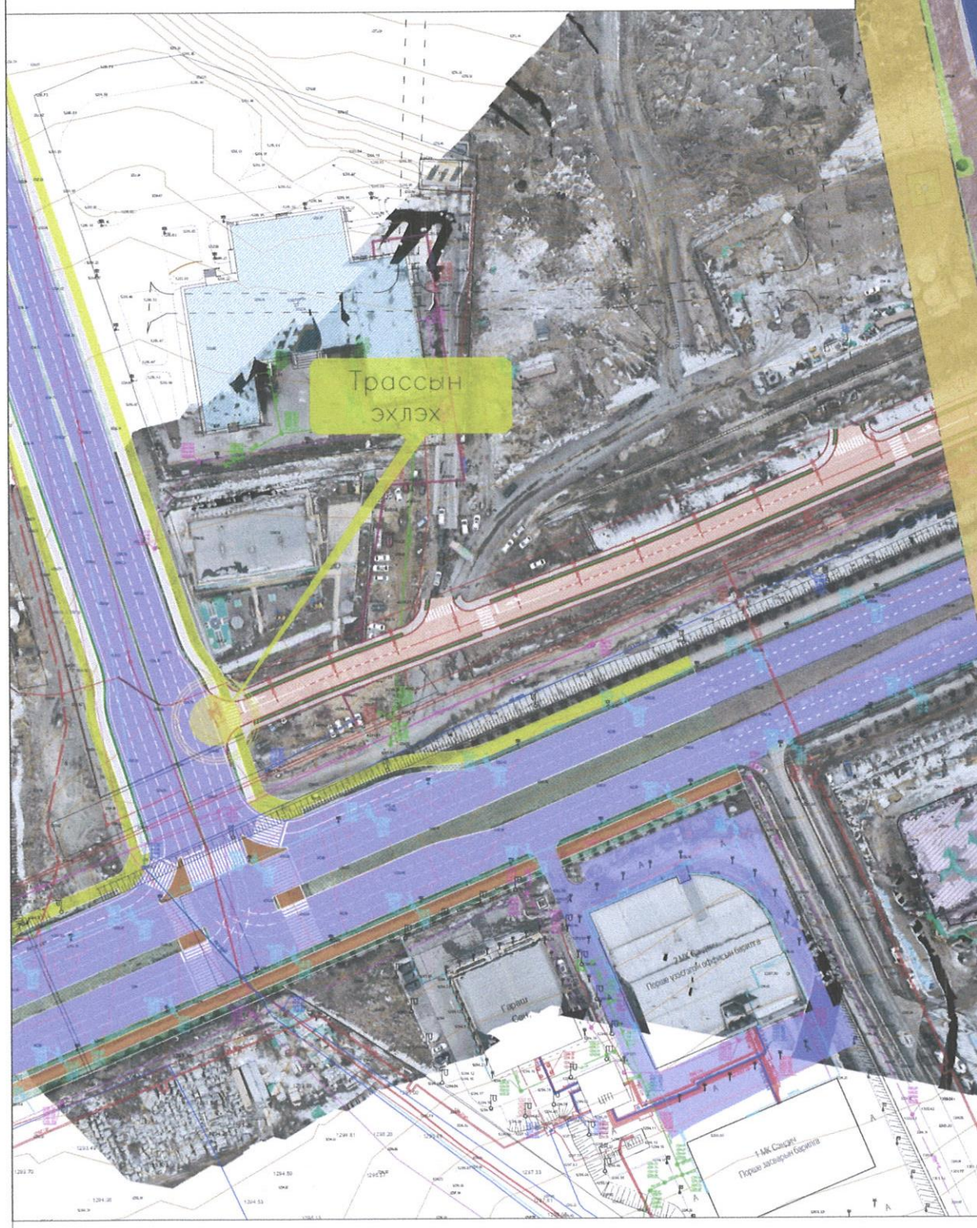

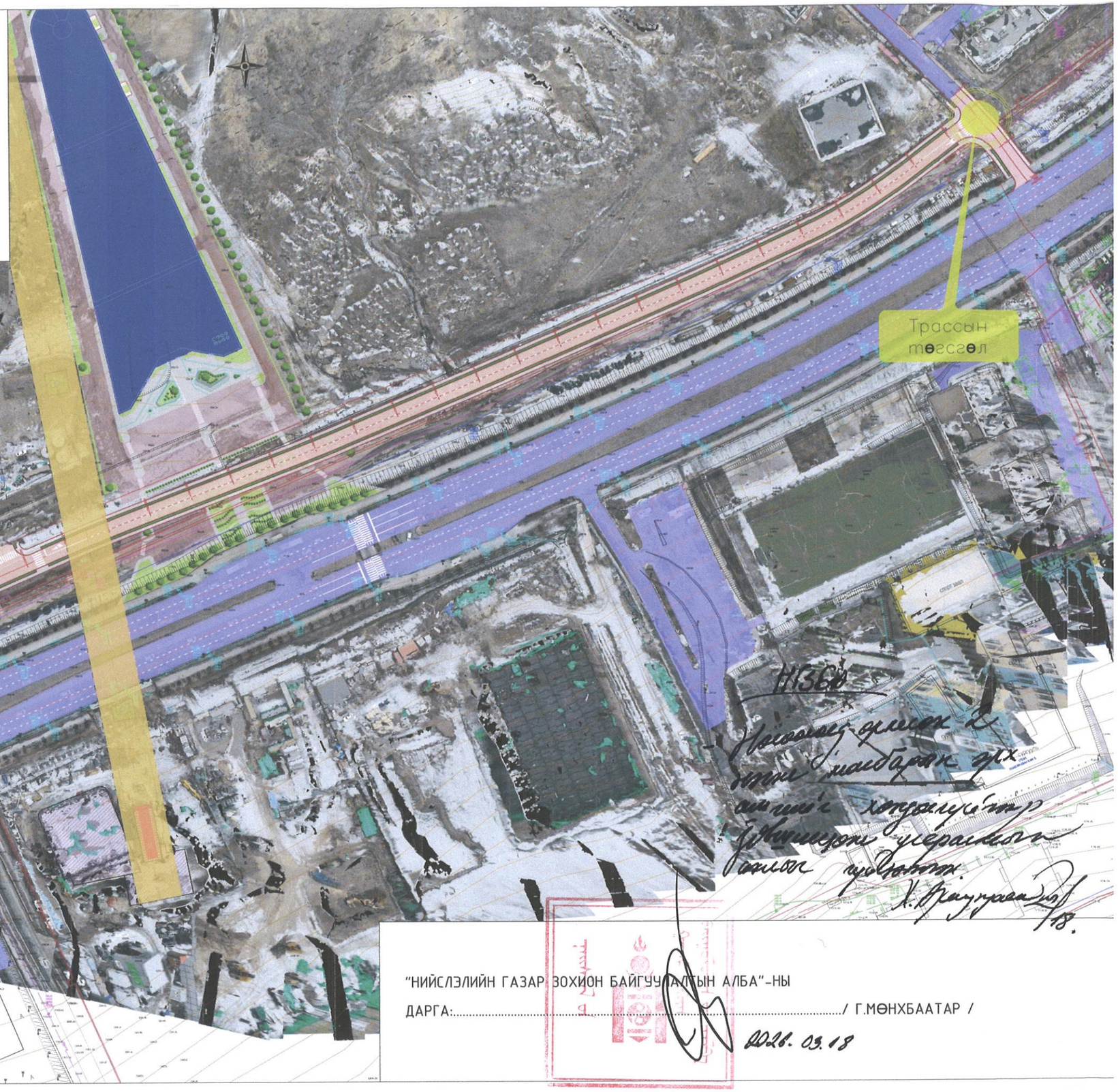

"НИЙСЛЭЛИЙН ГАЗАР ЗОХИОН БАЙГУУЛАЛТЫН АЛБА"-НЫ

ДАРГА:..... / Г.МӨНХБААТАР /

2026.03.18

ТАНИХ ТЭМДЭГ:

- Төлөвлөж буй авто зам
- Явган зам
- Одоо байгаа авто зам
- Одоо байгаа төмөр зам
- Ногоон байгууламж
- Гэрлийн шон
- Дулааны шугам
- Өндөр хүчдэлийн шугам
- Цэвэр усны шугам
- Холбооны шугам

КАПИТАЛ СИТИ ЭКСПРЕССВЭЙ ДИЗАЙН ХХК

Наадамчдын авто замаас 312 дугаар сургууль хүртэлх авто зам (Улаанбаатар хот, Хан-уул дүүрэг, 4 дүгээр хороо)				Зургийн шифр: АТ0126		
Захирал	Х.Уранчимэг		Дэвсгэр зураг	Масштаб: 2:1		
Инженер	Б.Булган-эрдэнэ			Үе шат	Хуудас	Бүх хуудас
Гүйцэтгэсэн	Б.Булган-эрдэнэ			А3	2	
Шалгасан	Х.Уранчимэг		ЗӨВШИЛӨХ ХУУДАС	2026 оны 3 сар		

ҮНДЭСЛЭЛ :

- НИЙСЛЭЛИЙН ЗАСАГ ДАРГЫН 2025 ОНЫ 12 ДУГААР САРЫН 19-НЫ ӨДРИЙН А/1806 ДУГААРТАЙ ЭРХ ШИЛЖҮҮЛЭХ ТУХАЙ ЗАХИРАМЖИЙН №1 ХАВСРАЛТ
- НИЙСЛЭЛИЙН ЗАМЫН ХӨГЖЛИЙН ГАЗРЫН 2026 ОНЫ 02 ДУГААР САРЫН 26 ӨДРИЙН №2601040380 ДУГААРТАЙ АВТО ЗАМ, ЗАМЫН БАЙГУУЛАМЖИЙН ЗУРАГ ТӨСӨЛ БОЛОВСРУУЛАХ ДААЛГАВАР

Трассын эхлэх

Трассын төгсгөл

ЗӨВШИЛЦӨН :

НИЙСЛЭЛИЙН ЗАМЫН ХӨГЖЛИЙН ГАЗАР, БОДЛОГО ТӨЛӨВЛӨЛТИЙН ХЭЛТСИЙН ДАРГЫН АЛБАН ҮҮРГИЙГ ТҮР ОРЛОН ГҮЙЦЭТГЭГЧ : ..... / М.ИЧИНХОРЛОО /

"НИЙСЛЭЛИЙН ГАЗАР ЗОХИОН БАЙГУУЛАЛТЫН АЛБА"-НЫ ДАРГЫН АЛБАН ҮҮРГИЙГ ТҮР ОРЛОН ГҮЙЦЭТГЭГЧ : ..... / Г.МӨНХБААТАР /

"ЗАМЫН ХӨДӨЛГӨӨНИЙ УДИРДЛАГЫН ТӨВ" ОНӨТҮГ-ИЙН ЗАХИРАЛ : ..... / Ч.ХУВЬЗАЯА /

БОЛОВСРУУЛСАН

"КАПИТАЛ СИТИ ЭКСПРЕССВЭЙ ДИЗАЙН" ХХК-ИЙН ЗАХИРАЛ: ..... / Х. УРАНЧИМЭГ /

КАПИТАЛ СИТИ ЭКСПРЕССВЭЙ ДИЗАЙН ХХК
CAPITAL CITY EXPRESSWAY DESIGN LLC
9024031225
7005985 СБА12174
УЛААНБААТАР ХОТ

ТАНИХ ТЭМДЭГ:

- Төлөвлөж буй авто зам
- Явган зам
- Одоо байгаа авто зам
- Одоо байгаа төмөр зам
- Ногоон байгууламж
- Гэрлийн шон
- Дулааны шугам
- Өндөр хүчдэлийн шугам
- Цэвэр усны шугам
- Холбооны шугам

КАПИТАЛ СИТИ ЭКСПРЕССВЭЙ ДИЗАЙН ХХК

Нааадамчдын авто замаас 312 дугаар сургууль хүртэлх авто зам
(Улаанбаатар хот, Хан-уул дүүрэг, 4 дүгээр хороо)

Захирал	Х.Уранчимэг	Х.Уранчимэг	Дэвсгэр зураг
Инженер	Б.Булган-эрдэнэ	Булган	
Гүйцэтгэсэн	Б.Булган-эрдэнэ	Булган	ЗӨВШИЛӨХ ХУУДАС
Шалгасан	Х.Уранчимэг	Х.Уранчимэг	

Зургийн шифр: АТ0126

Масштаб: 2:1

Үе шат	Хуудас	Бүх хуудас
А3	2	

2026 оны 3 сар

ҮНДЭСЛЭЛ :

- НИЙСЛЭЛИЙН ЗАСАГ ДАРГЫН 2025 ОНЫ 12 ДУГААР САРЫН 19-НЫ ӨДРИЙН А/1806 ДУГААРТАЙ ЭРХ ШИЛЖҮҮЛЭХ ТУХАЙ ЗАХИРАМЖИЙН №1 ХАВСРАЛТ
- НИЙСЛЭЛИЙН ЗАМЫН ХӨГЖЛИЙН ГАЗРЫН 2026 ОНЫ 02 ДУГААР САРЫН 26 ӨДРИЙН №2601040380 ДУГААРТАЙ АВТО ЗАМ, ЗАМЫН БАЙГУУЛАМЖИЙН ЗУРАГ ТӨСӨЛ БОЛОВСРУУЛАХ ДАА/ГАВАР

Трассын эхлэх

Трассын төгсгөл

ЗӨВШИЛЦСӨН :

НИЙСЛЭЛИЙН ЗАМЫН ХӨГЖЛИЙН ГАЗАР, БОДЛОГО ТӨЛӨВЛӨЛТИЙН ХЭЛТСИЙН ДАРГЫН АЛБАН ҮҮРГИЙГ ТҮР ОРЛОН ГҮЙЦЭТГЭГЧ : ..... / М.ИЧИНХОРЛОО /

"НИЙСЛЭЛИЙН ГАЗАР ЗОХИОН БАЙГУУЛАЛТЫН АЛБА"-НЫ ДАРГЫН АЛБАН ҮҮРГИЙГ ТҮР ОРЛОН ГҮЙЦЭТГЭГЧ : ..... / Г.МӨНХБААТАР /

"ЗАМЫН ХӨДӨЛГӨӨНИЙ УДИРДЛАГЫН ТӨВ" ОНӨТҮГ-ИЙН ЗАХИРАЛ : ..... / Ч.ХУВЬЗАЯА /

БОЛОВСРУУЛСАН "КАПИТАЛ СИТИ ЭКСПРЕССВЭЙ ДИЗАЙН" ХХК-ИЙН ЗАХИРАЛ: ..... / Х. УРАНЧИМЭГ /

КАПИТАЛ СИТИ ЭКСПРЕССВЭЙ ДИЗАЙН ХХК
CAPITAL CITY EXPRESSWAY DESIGN LLC
9024031225
7005985-СБА12174
УЛААНБААТАР ХОТ

ТАНИХ ТЭМДЭГ:

- Төлөвлөж буй авто зам
- Явган зам
- Одоо байгаа авто зам
- Одоо байгаа төмөр зам
- Ногоон байгууламж
- Гэрлийн шон
- Дулааны шугам
- Өндөр хүчдэлийн шугам
- Цэвэр усны шугам
- Холбооны шугам

КАПИТАЛ СИТИ ЭКСПРЕССВЭЙ ДИЗАЙН ХХК

Нааданчдын авто замаас 312 дугаар сургууль хүртэлх авто зам (Улаанбаатар хот, Хан-уул дүүрэг, 4 дүгээр хороо)

Зургийн шифр: АТ0126

Захирал	Х.Уранчимэг	Х.Уранчимэг	Дэвсгэр зураг	Масштаб: 2:1		
Инженер	Б.Булган-эрдэнэ	Булган		Үе шат	Хуудас	Бүх хуудас
Гүйцэтгэсэн	Б.Булган-эрдэнэ	Булган	ЗӨВШИЛЦӨХ ХУУДАС	А3	2	
Шалгасан	Х.Уранчимэг	Х.Уранчимэг		2026 оны 3 сар		

ХӨНДЛӨН ОГТЛОЛЫН ТӨРӨЛ-1

М1:100

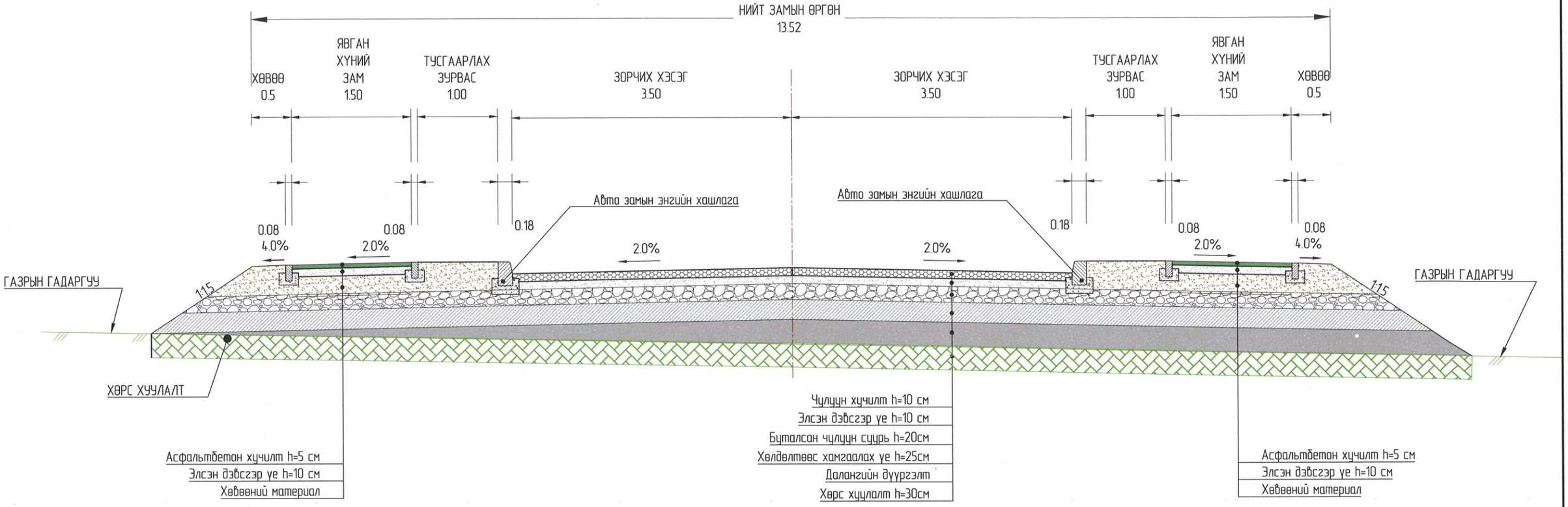

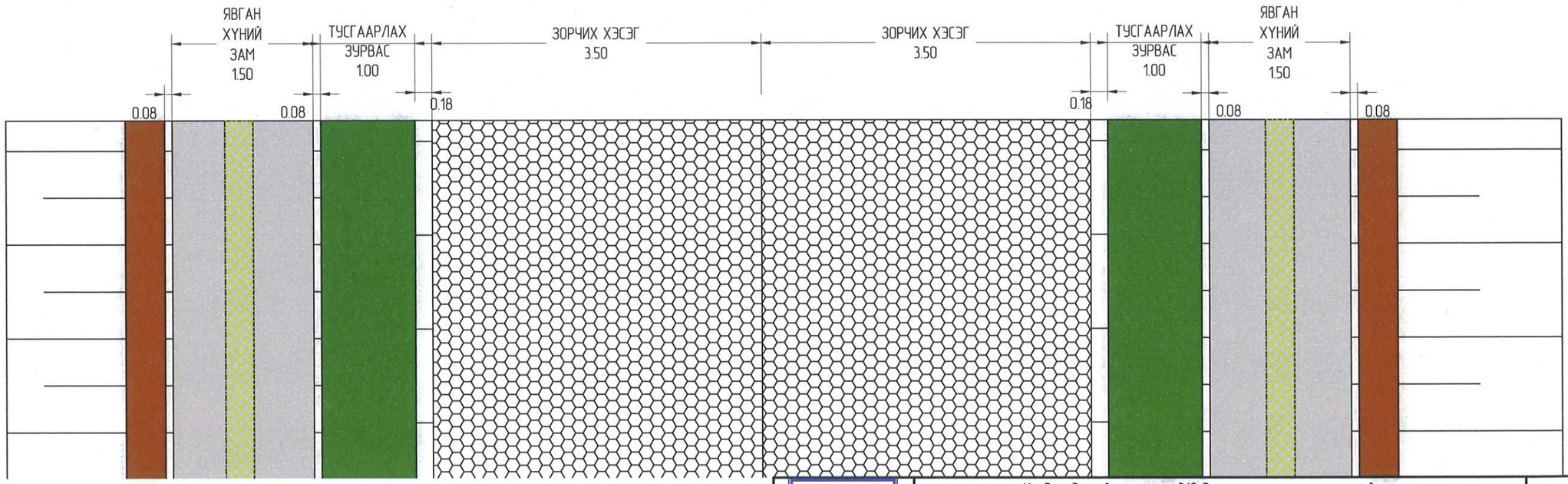

КАПИТАЛ СИТИ ЭКСПРЕССВЭЙ ДИЗАЙН ХХК

Нааадамчдын авто замаас 312 дугаар сургууль хүртэлх авто зам
(Улаанбаатар хот, Хан-уул дүүрэг, 4 дүгээр хороо)

Зургийн шифр: АТ0126

			НЭГ МАЯГИЙН ХӨНДЛӨН ОГТЛОЛ	Масштаб: 2:1		
Захирал	Х.Уранчимэг	Х.Уранчимэг		Үе шат	Хуудас	Бүх хуудас
Инженер	Б.Булган-Эрдэнэ	Булган				
Гүйцэтгэсэн	Б.Булган-Эрдэнэ	Булган	ХӨНДЛӨН ОГТЛОЛЫН ТӨРӨЛ-1 ТРАСС-1	А3	1	
Шалгасан	Х.Уранчимэг	Х.Уранчимэг		2026 оны 3 сар		

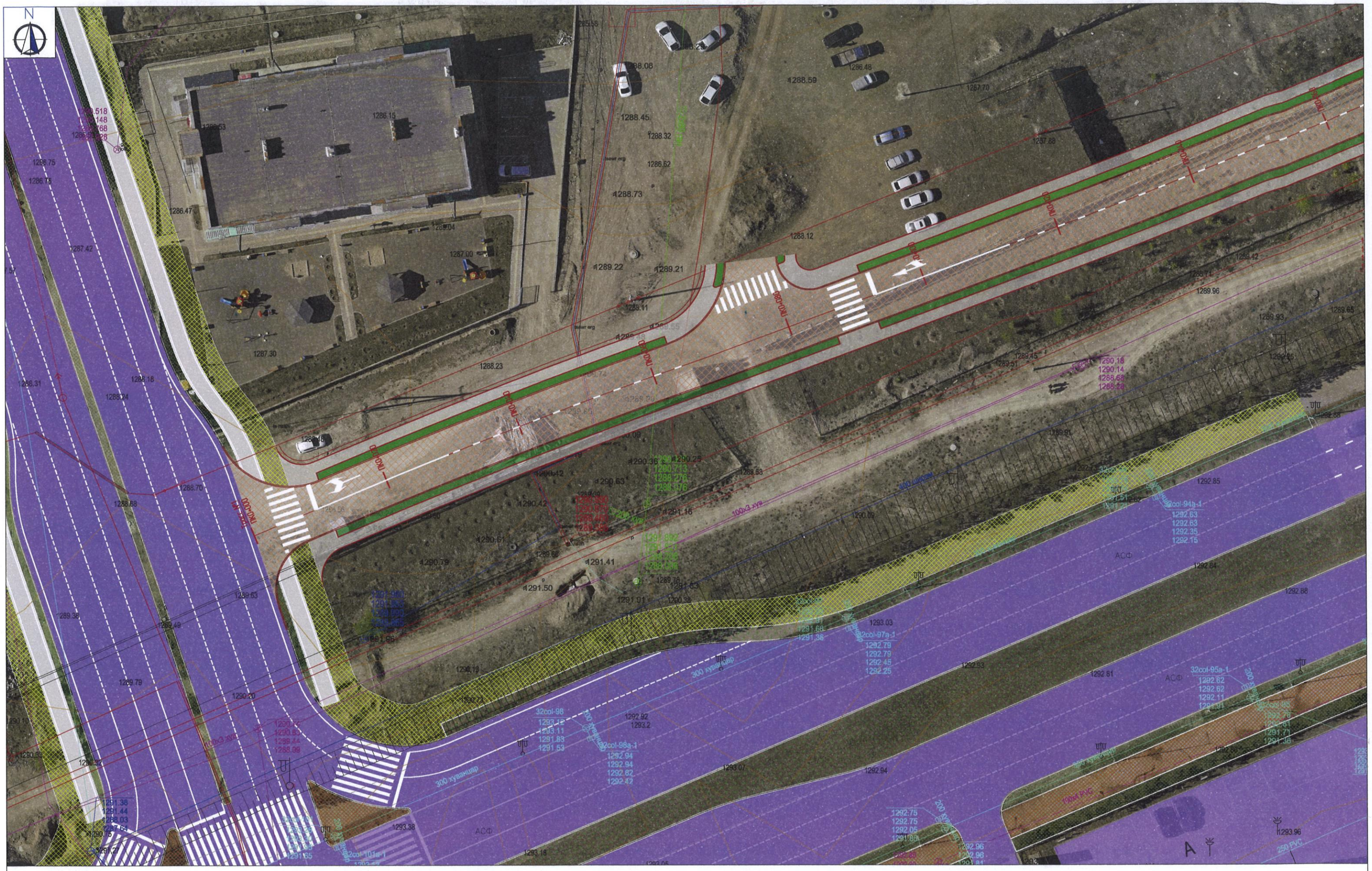

ТАНИХ ТЭМДЭГ:

- Төлөвлөж буй авто зам
- Явган зам
- Одоо байгаа авто зам
- Одоо байгаа төмөр зам
- Ногоон байгууламж
- Гэрлийн шон
- Дулааны шугам
- Өндөр хүчдэлийн шугам
- Цэвэр усны шугам
- Холбооны шугам

КАПИТАЛ СИТИ ЭКСПРЕССВЭЙ ДИЗАЙН ХХК

Нааданчдын авто замаас 312 дугаар сургууль хүртэлх авто зам
(Улаанбаатар хот, Хан-уул дүүрэг, 4 дүгээр хороо)

Зургийн шифр: АТ0126

Захирал	Х.Уранчимэг	Х.Уранчимэг	Дэвсгэр зураг
Инженер	Б.Булган-эрдэнэ	Булган	
Гүйцэтгэсэн	Б.Булган-эрдэнэ	Булган	БАЙРШИЛ, ЕРӨНХИЙ ТӨЛӨВЛӨГӨӨ
Шалгасан	Х.Уранчимэг	Х.Уранчимэг	

Масштаб: 2:1

Үе шат	Хуудас	Бүх хуудас
А3	3	

2026 оны 3 сар

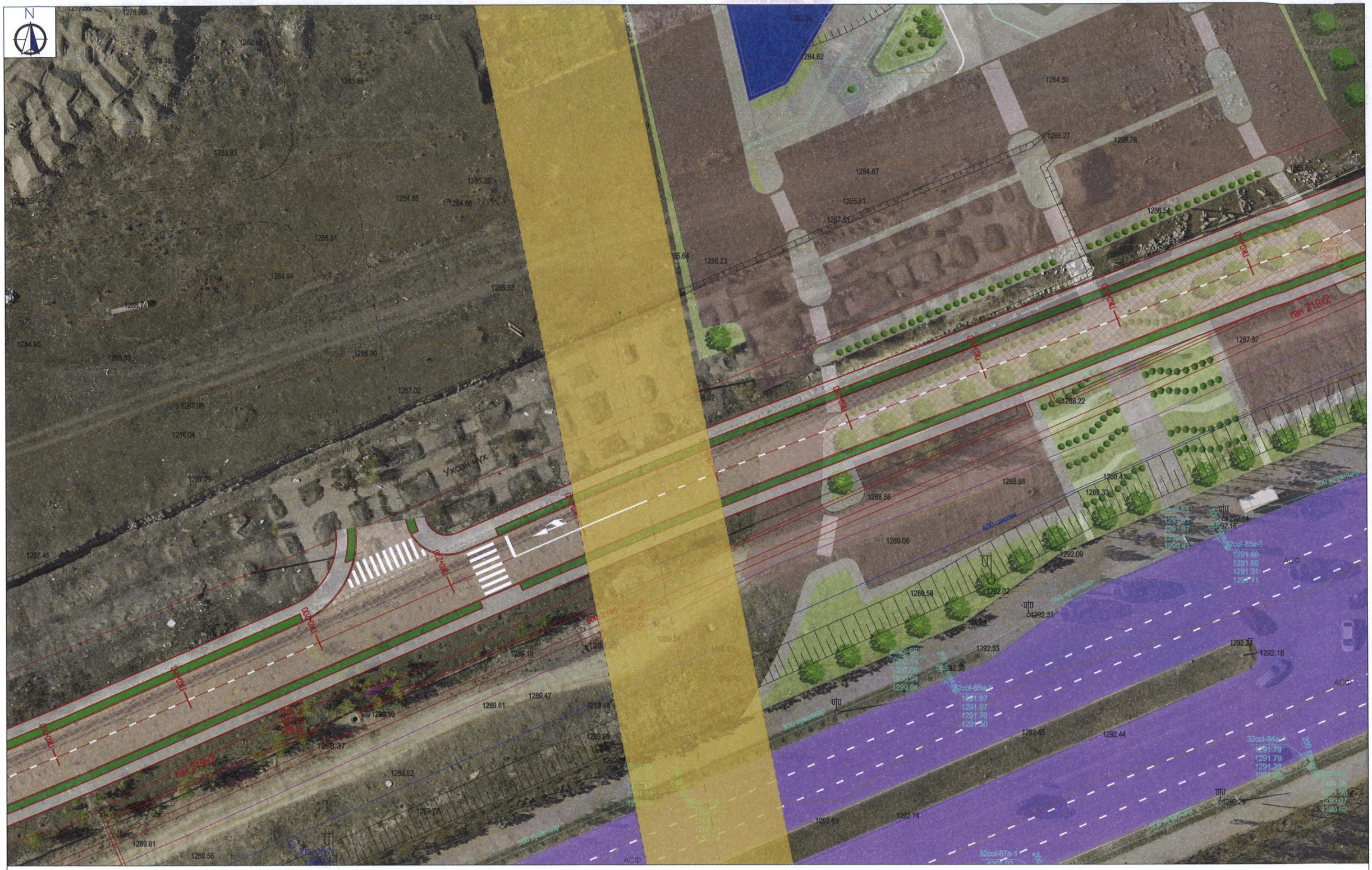

ТАНИХ ТЭМДЭГ:

- Төлөвлөж буй авто зам
- Явган зам
- Одоо байгаа авто зам
- Одоо байгаа төмөр зам
- Ногоон байгууламж
- Гэрлийн шон
- Дулааны шугам
- Өндөр хүчдэлийн шугам
- Цэвэр усны шугам
- Холбооны шугам

КАПИТАЛ СИТИ ЭКСПРЕССВЭЙ ДИЗАЙН ХХК

Нааламчдын авто замаас 312 дугаар сургууль хүртэлх авто зам (Улаанбаатар хот, Хан-уул дүүрэг, 4 дүгээр хороо)				Зургийн шифр: АТ0126	
Захирал	Х.Уранчимэг	Х.Уранчимэг	Дэвсгэр зураг	Масштаб: 2:1	
Инженер	Б.Булган-эрдэнэ	Булган		Үе шат	Хуудас	Бүх хуудас
Гүйцэтгэсэн	Б.Булган-эрдэнэ	Булган	БАЙРШИЛ, ЕРӨНХИЙ ТӨЛӨВЛӨГӨӨ	А3	4	
Шалгасан	Х.Уранчимэг	Х.Уранчимэг		2026 оны 3 сар		

ТАНИХ ТЭМДЭГ:

Тавдбэк бүс одмо зам
Ядхэн зам
Одоо байгаа одмо зам
Одоо байгаа мамар зам
Нэгдэл зүчүүлүүлэгч
Гарцийн шат
Ядарцаг шаварлаг
Онгоц зогсоолын шугам
Өндөр хүчдэлийн шугам
Цахилгаан шугам
Холбооны шугам

Захиралын	Х.Цэрэнчимэг	Цахилгаас	
Инженер	Б.Цэнгэл-Эрдэнэ	Цахилгаа	
Гүйцэтгэгч	Б.Цэнгэл-Эрдэнэ	Цахилгаа	БАЯРЦИЛ ЕРӨНХИЙ ТӨЛӨӨЛӨГӨӨ
Шалгасан	Х.Цэрэнчимэг	Цахилгаас	2026 оны 3 сар

КАПИТАЛ СИТИ
ЗАСГЫН ГАЗРЫН ДЭЛГЭРЭНГҮЙ ХХК

Нэгдэлчдийн одмо замаас 312 дугаар сургуулиа хүрэлцэх одмо зам
(Чингэлтэгмор хот, Хан-Уул дүүрэг, 4 дугаар хороо)

Ажлын шифр:
AT0126

Масштаб: 2-1

Үе шат	Хуудас	Бүх хуудас
А3	5	

Ажлын зураг

N

ТАНИХ ТЭМДЭГ:

- Төлөвлөж буй авто зам
- Явган зам
- Одоо байгаа авто зам
- Одоо байгаа төмөр зам
- Ногоон байгууламж
- Гэрлийн шон
- Дулааны шугам
- Өндөр хүчдэлийн шугам
- Цэвэр усны шугам
- Холбооны шугам

КАПИТАЛ СИТИ ЭКСПРЕССВЭЙ ДИЗАЙН ХХК

Нааламчдын авто замаас 312 дугаар сургууль хүртэлх авто зам (Улаанбаатар хот, Хан-уул дүүрэг, 4 дүгээр хороо)			Зургийн шифр: АТ0126
Захирал	Х.Уранчимэг	Х.Уранчимэг	Дэвсгэр зураг
Инженер	Б.Булган-эрдэнэ	Булган	Масштаб: 2:1
Гүйцэтгэсэн	Б.Булган-эрдэнэ	Булган	Үе шат: Хуудас: Бүх хуудас:
Шалгасан	Х.Уранчимэг	Х.Уранчимэг	БАЙРШИЛ, ЕРӨНХИЙ ТӨЛӨВЛӨГӨӨ
			А3 6
			2026 оны 3 сар

N

Трассын эхлэх

Трассын төгсгөл

ТАНИХ ТЭМДЭГ:

- Төлөвлөж буй авто зам
- Явган зам
- Одоо байгаа авто зам
- Одоо байгаа төмөр зам
- Ногоон байгууламж
- Гэрлийн шон
- Дулааны шугам
- Өндөр хүчдэлийн шугам
- Цэвэр усны шугам
- Холбооны шугам

КАПИТАЛ СИТИ ЭКСПРЕССВЭЙ ДИЗАЙН ХХК

Нааданчдын авто замаас 312 дугаар сургууль хүртэлх авто зам
(Улаанбаатар хот, Хан-уул дүүрэг, 4 дүгээр хороо)

Захирал	Х.Уранчимэг	Х.Уранчимэг	Дэвсгэр зураг
Инженер	Б.Булгантуяа		
Гүйцэтгэсэн	Б.Булгантуяа		БАЙРШИЛ, ЕРӨНХИЙ ТӨЛӨВЛӨГӨӨ
Шалгасан	Х.Уранчимэг	Х.Уранчимэг	

Зургийн шифр: АТ0126

Масштаб: 2:1

Үе шат	Хуудас	Бүх хуудас
АЗ	2	

2026 оны 3 сар

N

ТАНИХ ТЭМДЭГ:

- Төлөвлөж буй авто зам
- Явган зам
- Одоо байгаа авто зам
- Одоо байгаа төмөр зам
- Ногоон байгууламж
- Гэрлийн шон
- Дулааны шугам
- Өндөр хүчдэлийн шугам
- Цэвэр усны шугам
- Холбооны шугам

КАПИТАЛ СИТИ ЭКСПРЕССВЭЙ ДИЗАЙН ХХК

Нааламчдын авто замаас 312 дугаар сургууль хүртэлх авто зам (Улаанбаатар хот, Хан-уул дүүрэг, 4 дүгээр хороо)			Зургийн шифр: АТ0126
Захирал	Х.Ураанчимэг	Х.Ураанчимэг	Дэвсгэр зураг
Инженер	Б.Булган-эрдэнэ	Булган	
Гүйцэтгэсэн	Б.Булган-эрдэнэ	Булган	БАЙРШИЛ, ЕРӨНХИЙ ТӨЛӨВЛӨГӨӨ
Шалгасан	Х.Ураанчимэг	Х.Ураанчимэг	

Масштаб: 2:1		
Үе шат	Хуудас	Бүх хуудас
А3	3	

2026 оны 3 сар

N

Ухсан нух

ган 219х2

ТАНИХ ТЭМДЭГ:

- Төлөвлөж буй авто зам
- Явган зам
- Одоо байгаа авто зам
- Одоо байгаа төмөр зам
- Ногоон байгууламж
- Гэрлийн шон
- Дулааны шугам
- Өндөр хүчдэлийн шугам
- Цэвэр усны шугам
- Холбооны шугам

КАПИТАЛ СИТИ ЭКСПРЕССВЭЙ ДИЗАЙН ХХК

Нааданчдын авто замаас 312 дугаар сургууль хүртэлх авто зам
(Улаанбаатар хот, Хан-уул дүүрэг, 4 дүгээр хороо)

Зургийн шифр: АТ0126

				Масштаб: 2:1		
Захирал	Х.Уранчимэг	Х.Уранчимэг	Дэвсгэр зураг	Ye шат	Хуудас	Бүх хуудас
Инженер	Б.Булган-эрдэнэ	Булган				
Гүйцэтгэсэн	Б.Булган-эрдэнэ	Булган	БАЙРШИЛ, ЕРӨНХИЙ ТӨЛӨВЛӨГӨӨ	А3	4	
Шалгасан	Х.Уранчимэг	Х.Уранчимэг		2026 оны 3 сар		

N

Овоолсон шороо

ТАНИХ ТЭМДЭГ:

- Төлөвлөж буй авто зам
- Явган зам
- Одоо байгаа авто зам
- Одоо байгаа төмөр зам
- Ногоон байгууламж
- Гэрлийн шон
- Дулааны шугам
- Өндөр хүчдэлийн шугам
- Цэвэр усны шугам
- Холбооны шугам

КАПИТАЛ СИТИ ЭКСПРЕССВЭЙ ДИЗАЙН ХХК

Нааадамчдын авто замаас 312 дугаар сургууль хүртэлх авто зам (Улаанбаатар хот, Хан-уул дүүрэг, 4 дүгээр хороо)				Зургийн шифр: АТ0126
Захирал	Х.Уранчимэг	Уранчимэг	Дэвсгэр зураг	Масштаб: 2:1
Инженер	Б.Булган-эрдэнэ	Булган		Үе шат / Хуудас / Бүх хуудас
Гүйцэтгэсэн	Б.Булган-эрдэнэ	Булган	БАЙРШИЛ, ЕРӨНХИЙ ТӨЛӨВЛӨГӨӨ	А3 / 5
Шалгасан	Х.Уранчимэг	Уранчимэг		2026 оны 3 сар

N

КТПН 630 кВа

Муфт

Муфт

400 ширэм

300 хувцаар

200 ура

Трасс №2 ПК0+000

ПК0+040

ПК0+120

Одоогоор

АСФ

YEU-36-9

ТАНИХ ТЭМДЭГ:

- Төлөвлөж буй авто зам
- Явган зам
- Одоо байгаа авто зам
- Одоо байгаа төмөр зам
- Ногоон байгууламж
- Гэрлийн шон
- Дулааны шугам
- Өндөр хүчдэлийн шугам
- Цэвэр усны шугам
- Холбооны шугам

КАПИТАЛ СИТИ ЭКСПРЕССВЭЙ ДИЗАЙН ХХК

Нааданчдын авто замаас 312 дугаар сургууль хүртэлх авто зам (Улаанбаатар хот, Хан-уул дүүрэг, 4 дүгээр хороо)				Зургийн шифр: АТ0126
Захирал	Х.Ураанчимэг	Х.Ураанчимэг	Дэвсгэр зураг	Масштаб: 2:1
Инженер	Б.Булган-эрдэнэ	Булган		Үе шат / Хуудас / Бүх хуудас
Гүйцэтгэсэн	Б.Булган-эрдэнэ	Булган	БАЙРШИЛ, ЕРӨНХИЙ ТӨЛӨВЛӨГӨӨ	А3 / 6
Шалгасан	Х.Ураанчимэг	Х.Ураанчимэг		2026 оны 3 сар