БАТЛАВ:
ӨМНӨГОВЬ АЙМГИЙН ЕРӨНХИЙ АРХИТЕКТОР Ц.ЗОЛБОО

ӨМНӨГОВЬ АЙМАГ, ДАЛАНЗАДГАД СУМ

МАЛ НЯДАЛГААНЫ ГАЗАР

/ЗАГВАР ЗУРАГ/

ХЯНАСАН:

Албан тушаал	Нэр	Гарын үсэг
ӨМНӨГОВЬ АЙМГИЙН ГХБХБГ-ЫН ДАРГА	П.ЗОЛЖАРГАЛ	
ӨМНӨГОВЬ АЙМГИЙН ОНЦГОЙ БАЙДЛЫН ГАЗРЫН ДАРГА, ХУРАНДАА	М.АДЪЯАБААТАР	
ЭРҮҮЛ МЭНДИЙН ГАЗРЫН ХЯНАЛТЫН ХЭЛТС	З.Билгүүдэй	

БОЛОВСРУУЛСАН:

Гүйцэтгэгч:		
"ЭРХЭС КОНСТРАКШН" ХХК-ий захирал	Нэр	Гарын үсэг
	Л.ЭНХЦАЦРАЛТ	

Захиалагч:		
ӨМНӨГОВЬ АЙМГИЙН ЗАСАГ ДАРГЫН ТАМГЫН ГАЗРЫН ДАРГА	Нэр	Гарын үсэг
	Ц.АМАРТӨГС	

УЛААНБААТАР ХОТ 2023 ОН

ТӨЛӨВЛӨЛТИЙН САНАА:

ЗАХИАЛАГЧИЙН ХҮСЭЛТ:

Өмнөговь аймгийн Даланзадгад сумд байрлах мах нядалгааны газар Өдөрт аймгийн хэмжээнд бод мал, бог мал нядлахаар төлөвлөв.

- Бод малын нядалгааны заал
- Бог малын нядалгааны заал
- Дайвар бүтээгдэхүүн цэвэрлэх хэсэг
- Бэлэн бүтээгдэхүүний агуулах
- Хөргүүрийн өрөө

АРХИТЕКТОРЫН ШИЙДЭЛ, СУДАЛГАА:

Захиалагчийн өгсөн зургийн даалгаврын дагуу
"Хот тосгоны төлөвлөлт" БНбД 30.01.04-ийг ашиглан Ерөнхий төлөвлөгөө, хөдөлгөөний схем төлөвлөсөн.
"Олон нийтийн иргэний барилга" БНбД 31.03.03-ийг ашиглан өрөө тасалгааны хуваарилалт, ашигтай талбай, тооцоот талбайг төлөвлөсөн.
"Барилга байгууламжийн зураг төсөл зохиох галын аюулгүйн норм" БНбД 21-01-02-ыг ашиглан барилгын орц гарцыг төлөвлөсөн.

ГРАФИК ЗУРАГЛАЛ

ТАЙЛБАР:

Архитектур төлөвлөлтийн даалгаврын дагуу 1 давхар, зоорьгүй 26.0м х 15.0м харьцаатай байна. Барилгын ажилчдын орох орцыг урд зүг рүү төлөвлөж, малын бэлчээрийг барилгын баруун зүгт байрлуулан нядалгаанд орох малыг баруун зүгээс оруулан бэлэн бүтээгдэхүүн болон хойд зүг рүү урсан гарах хөдөлгөөнөөр төлөвлөв. Тээвэрлэх том оврын авто зогсоол, явган хүний зам талбай, дугуйн зам зогсоол, ногоон байгууламжийг сумын хэтийн төлөвлөлттэй уялдуулан төлөвлөсөн.

ERKHES CONSTRUCTION LLC	ӨМНӨГОВЬ АЙМАГ. ДАЛАНЗАДГАД СУМ МАЛ НЯДАЛГААНЫ ГАЗАР	НЭР	ГАРЫН ҮСЭГ	ЗАГВАР ЗУРАГ
	Гүйцэтгэгч: "Эрхэс Констракшн ХХК-ийн захирал	Л.Энхцацралт		М1:100
	Гүйцэтгэсэн: Архитектор	Ж.Зуунзул	Ж. Зуунзул	Хуудас: 01
Барилгын зураг төсөл, техникийн хяналт, худалдаа	Захиалагч:			Огноо: 2023

БАТЛАВ: ӨМНӨГОВЬ АЙМГИЙН ЕРӨНХИЙ АРХИТЕКТОР Ц.ЗОЛБОО

АРХИТЕКТУР ТӨЛӨВЛӨЛТИЙН ДААЛГАВАР

2023 оны 12 сарын 05 өдөр №15 Даланзадгад хот

1	Барилга байгууламжийн байршил тогтоосон газар олголтын захирамжийн дугаар, олгогдсон газрын байршил, хэмжээ	Өмнөговь аймгийн Засаг даргын 2023 оны А/1595 дугаартай захирамж шийдвэртэй нэгж талбарын 4608100988 дугаартай 17847 м2 талбайтай Даланзадгад сум 8-р баг Цагаанбулаг*
2	Барилга байгууламжийн нэр, зориулалт, хүчин чадал	Мал нядалгаа
3	Барилгын төрөл, хэмжээ, давхрын тоо /м2/, /Гагт, консоль, довжоо, рамыг оруулан тооцсон/	1. 15.7м х 26,7 м хэмжээтэй, 1 давхар, мал нядалгаа
4	Ногоон байгууламж, тохижилт, явган хүний зам талбай	Ногоон байгууламж Эдэлбэр газрын 30%-аас баггүй талбайд.
5	Дагаж мөрдөх ерөнхий төлөвлөгөө	Тухайн газрын хэсэгчилсэн ерөнхий төлөвлөгөө
6	Эдэлбэр газрын:	17847 м2
	-Барилгажих талбай	70%-аас ихгүй
	-Ногоон байгууламж	Авто зогсоол, ногоон байгууламж төлөвлөх. Эдэлбэр газрын 30%-аас баггүй талбайд. /ХБТХууль 12.8/
	-Авто зогсоол	БНбД 31-01-04, 31-01-10 нормоор, холбогдох заалтын дагуу
	-Бусад	БНбД 31-01-04, 31-11-09, 31-16-11 нормоор, холбогдох заалтын дагуу
7	Барилгажилтын улаан шугамын зай	Хот, тосгонд улаан шугам төсөллөх ба тогтоох заавар УББ 30-202-11 – ийг баримтална.
8	Талбайн тохижилт ерөнхий төлөвлөгөөнд тавигдах шаардлага	Цахилгаан байгууламжийн дүрэм БД 43-101-03-ын 7-р бүлэг 7.1.11 зүйл, Барилга байгууламжийн улаан шугам, тэг тэнхлэгийг тусгай зөвшөөрөл бүхий аж ахуй нэгжээр тавиулж,акт бүрдүүлэх. Монгол улсын стандарт /MNS-4628-2013/ мөрдөнө.
9	Талбайн өндөржилтөд тавигдах шаардлага	Талбайн өндөржилтийг газар дээр нь хэмжилт хийн нарийвчлан стандартын дагуу шийдвэрлэнэ.
10	Архитектур төлөвлөлтийн шаардлага	Архитектур төлөвлөлтөд онцгой анхаарч, ерөнхий төлөвлөгөө хийж батлуулах. Ерөнхий төлөвлөгөөтэй уялдсан, овор хэмжээ, байгаль цаг уур, нарны тусгал, барилгын гол нүүр тал /фасад/-ын архитектур, орчин үеийн технik технологийн өөрчлөлтийн шаардлагад нийцэхүйц байдлаар төлөвлөнө.
11	Инженерийн шугам сүлжээ	Олгогдсон техникийн нөхцөлийн дагуу.
12	Хот төлөвлөлтийн онцгой нөхцөл	• Эдэлбэр газарт газрын зураглалын тодруулалт хийлгэж ажлын зураг хийхэд хорсний бүтцээс хамаарсан, хорсийг тооцож газар шорооны ажил эхлэх, газар доорх болон дээрх шугам сүлжээг тодруулсны үндсэн дээр ажлын зургийг боловсруулан батлуулж газар шорооны ажил эхлэх. • Барилгын талбайн зохион байгуулалтын зургийн дагуу түр хашаа барих зургийг хийж зөвшөөролцсоний үндсэн дээр барилгын ажил эхлэх. • Барилгын түр хашаанд айл буулгах, ил жорлонтой байхыг хориглох ба техникийн нөхцөлөөр холболт хийж шийдвэрлэх талбайн хог зайлуулах гэрээг холбогдох байгууллагатай хийсэн байх.
		• Гадна тохижилт, зам талбайн гэрэлтүүлэг хийж тохижуулах, зөвшөөрөлгүй хашаа хайс барьж архитектур, хот байгуулалтын орон зайг алдагдуулахыг хориглох ба авто зам болон явган зорчигчийн хөдөлгөөнд саад учруулахгүй байхаар, галын машин очих боломжийг хангаж төлөвлөх. • Барилга байгууламж ашиглалтад оруулах улсын комисс ажиллахын өмнө заавал мэргэжлийн байгууллагаар гүйцэтгэлийн зураг буюу геодезийн хэмжилт хийлгэн хот байгуулалтын мэдээллийн санд бүртгүүлж баталгаажуулсан байх. • Барилгын зураг төсөлд гадна зам талбай, орон зайн төлөвлөлтөд хөгжлийн бэрхшээлтэй иргэдэд зориулсан норм дүрэм стандарт мөрдөх.
13	Инженерийн бэлтгэл арга хэмжээ	Үерийн усны хамгаалалт, далан суваг, шуудуу, ус зайлуулах шугам сүлжээ, авто зам, явган хүний зам төлөвлөх .
14	Зураг төсөл зохиож зөвшөөрөлцөх үе шат	1 үе шаттай
15	Захиалагч байгууллага нэр, хаяг, харилцах утас	Өмнөговь аймгийн Засаг даргын Тамгын газар
16	Зураг төслийн байгууллага	"Эрхэс констракшн" ХХК
17	Онцгой нөхцөл	Олгогдсон газарт төлөвлөлт хийж орон нутгийн холбогдох удирдлагуудтай зөвшилцөх Газар хөдлөлийн балл 9 Барилга баригдах талбайн инженер геологийн дүгнэлт гаргуулах Гал унтраах анхан шатны багаж хэрэгсэл Аянга зайлуулагч Санамж, сэрэмжлүүлгийн самбар Галын дохиоллын систем Эх загвар зургийг батлуулахад байгаль орчинд нөлөөлөх байдлын нарийвчилсан үнэлгээ заавал хийлгэсэн байна. Эх загвар зургийг тоон мэдээллийн санд хүлээн авахад зориулж AutoCAD программын DWG өргөтгөлөөр файлыг CD-нд буулгаж 1%-ийг хүлээлгэж өгөх Зураг төслийг гүйцэтгэхдээ барилгын талбайн инженер геологийн судалгааны дүгнэлтийг үндэслэнэ. Тухайн объектын үндэслэлийн цэг оруулах, Геодезийн ажлын даалгавар бичих, Барилга байгууламжийг барих үед хийгдэх геодезийн хэмжилт, хүлцэх алдааны талаар тайлбар бичүүлэх зэрэг геодезийн ажлуудын өртгийг тухайн барилгын зураг төслийн өртөгт нэмж тусгана.

Жич анхааруулах нь:

1. Барилга байгууламжийг төлөвлөхдөө газар олголтод болон энэхүү АТД-д заасан нэр зориулалт, барилгын давхрын тоо, категорийг өөрчлөх, байршлын схемд заасан газар олголтын хэмжээнээс хэтрүүлэхийг хориглоно.
2. Хот суурины онго үзэмж, эрүүл ахуйн нөхцөлийг сайжруулах, газрыг хамгаалах нөхөн сэргээх шаардлагын дагуу газар зэзэмшигч нь эзэмшилд авсан газрын 30 хүртэл хувийг нь ногоон байгууламж, авто зогсоол, явган хүний зам байгуулж орчноо иж бүрэн тохижуулсан байна.
3. Батлагдсан зураг төслийг барилгын талбайд 3х4 метрээс багагүй зураг самбар болгон байрлуулна.
4. Хот байгуулалтын мэдээллийн санд ороогүй барилга байгууламжийг улсын комисс хүлээн авахгүй болно.

ERKHES CONSTRUCTION LLC	ӨМНӨГОВЬ АЙМАГ. ДАЛАНЗАДГАД СУМ МАЛ НЯДАЛГААНЫ ГАЗАР	НЭР	ГАРЫН ҮСЭГ	ЗАГВАР ЗУРАГ
	Гүйцэтгэгч: "Эрхэс Констракшн ХХК-ийн захирал	Л.Энхцацралт		M1:none
	Гүйцэтгэсэн: Архитектор	Ж.Зуунзул		Хуудас: 02
Барилгын зураг төсөл, техникийн хяналт, худалдаа	Захиалагч:			Огноо: 2023

БАРИЛГА, ХОТ БАЙГУУЛАЛТЫН ЯАМ

ТУСГАЙ ЗӨВШӨӨРӨЛ

Дугаар ЗТ11-222 /23

"Аж ахуйн үйл ажиллагааны тусгай зөвшөөрлийн тухай" Монгол Улсын хуулийг үндэслэн Улаанбаатар аймаг/нийслэлийн Баянгол сум/дүүргийн "Эрхэсконстракшн" ХХК-д

9011444120 /улсын бүртгэлийн дугаар/ 5772621 /регистрийн дугаар/

ЗТ-4.1, ЗТ-6.2, ЗТ-7.2, ЗТ-10.1, ЗТ-10.2 заалтын дагуу

Нэмэлтээр ЗТ-6.1, ЗТ-6.3, ЗТ-6.4, ЗТ-7.1, ЗТ-7.3, ЗТ-7.4, ЗТ-8.1 заалтын дагуу

ажил, үйлчилгээ эрхлэх тусгай зөвшөөрлийг 2023 оны 03 -р сарын 28 -ны өдрөөс таван жилийн хугацаатай олгов.

Тусгай зөвшөөрөл нь хавсралт болон гэрээний хамт хүчинтэй.

БАРИЛГА, ХОТ БАЙГУУЛАЛТЫН САЙД Ц.ДАВААСҮРЭН

2023 он 03 сар 28 өдөр

Улаанбаатар хот

ЗТ11-222/23 дугаар гэрчилгээний хавсралт
Гэрчилгээний хамт хүчинтэй.

ТУСГАЙ ЗӨВШӨӨРЛИЙН ГЭРЧИЛГЭЭНИЙ ХАВСРАЛТ

Нэмэлт, өөрчлөлт:

ЗТ-6.1 Барилга байгууламжийн дотор ус хангамж, ариутгах татуургын систем, гадна салбар шугам сүлжээ,түүнтэй холбогдох барилга байгууламжийн технологийн зураг төсөл

ЗТ-6.3 Барилга байгууламжийн дотор гэрэлтүүлэг, цахилгаан хангамжийн систем, 35кВ хүртэлх гадна салбар шугам сүлжээ, түүнтэй холбогдох барилга байгууламжийн технологийн зураг төсөл

Орон сууц, олон нийт, үйлдвэрийн барилгын болон тоног төхөөрөмжийн хянах, хэмжих хэрэгсэл автоматикийн зураг төсөл

ЗТ-6.4 Барилга байгууламжийн дотор мэдээлэл холбоо, галын болон бусад дохиоллын системийн зураг төсөл, түүнтэй холбогдох барилга байгууламжийн технологи, гадна салбар шугам сүлжээний зураг төсөл

ЗТ-7.1 Ус хангамж, ариутгах татуургын гол (магистраль) шугам сүлжээ, түүнтэй холбогдох барилга байгууламжийн технологийн зураг төсөл

ЗТ-7.3 Бага хүчин чадлын цахилгааны эх үүсвэр, (бие даасан болон сэргээгдэх эрчим хүчний эх үүсвэр) түүнтэй холбогдох шугам сүлжээ, барилга байгууламжийн технологийн зураг төсөл

ЗТ-7.4 Мэдээлэл, харилцаа холбоо дохиоллын гол (магистраль) шугам сүлжээ, түүнтэй холбогдох барилга, байгууламжийн технологийн зураг төсөл

ЗТ-8.1 Барилга угсралтын ажлын зохион байгуулалтын зураг төсөл (БЗБТ, АГТ, ҮЗБТ)

САЙД Ц.ДАВААСҮРЭН

2023 он 05 сар 29 өдөр

ERKHES CONSTRUCTION LLC	ӨМНӨГОВЬ АЙМАГ. ДАЛАНЗАДГАД СУМ МАЛ НЯДАЛГААНЫ ГАЗАР	НЭР	ГАРЫН ҮСЭГ	ЗАГВАР ЗУРАГ
	Гүйцэтгэгч: "Эрхэс Констракшн ХХК-ийн захирал	Л.Энхцацралт		M1:none
	Гүйцэтгэсэн: Архитектор	Ж.Зуунзул	Ж. Зуунзул	Хуудас: 03
Барилгын зураг төсөл, техникийн хяналт, худалдаа	Захиалагч:			Огноо: 2023

БАТЛАВ:

ӨМНӨГОВЬ АЙМГИЙН ЕРӨНХИЙ АРХИТЕКТОР Ц.ЗОЛБОО

ҮНДЭСЛЭЛ.

Д/Д	ТОДОРХОЙЛОЛТ:	Тайлбар
1.	Мал нядалгааны барилга	Төлөвлөж буй
2.	Авто зогсоол	Төлөвлөж буй
3.	Явган хүний зам	Төлөвлөж буй
4.	Бэлчээрийн талбай	Төлөвлөж буй
5.	Бохир хог хаягдал	Төлөвлөж буй
6.	Гадна тохижилт	Төлөвлөж буй
7.	Орон нутгийн сайжруулсан зам	Одоо байгаа

ЕРӨНХИЙ ТӨЛӨВЛӨГӨӨ М1:1000

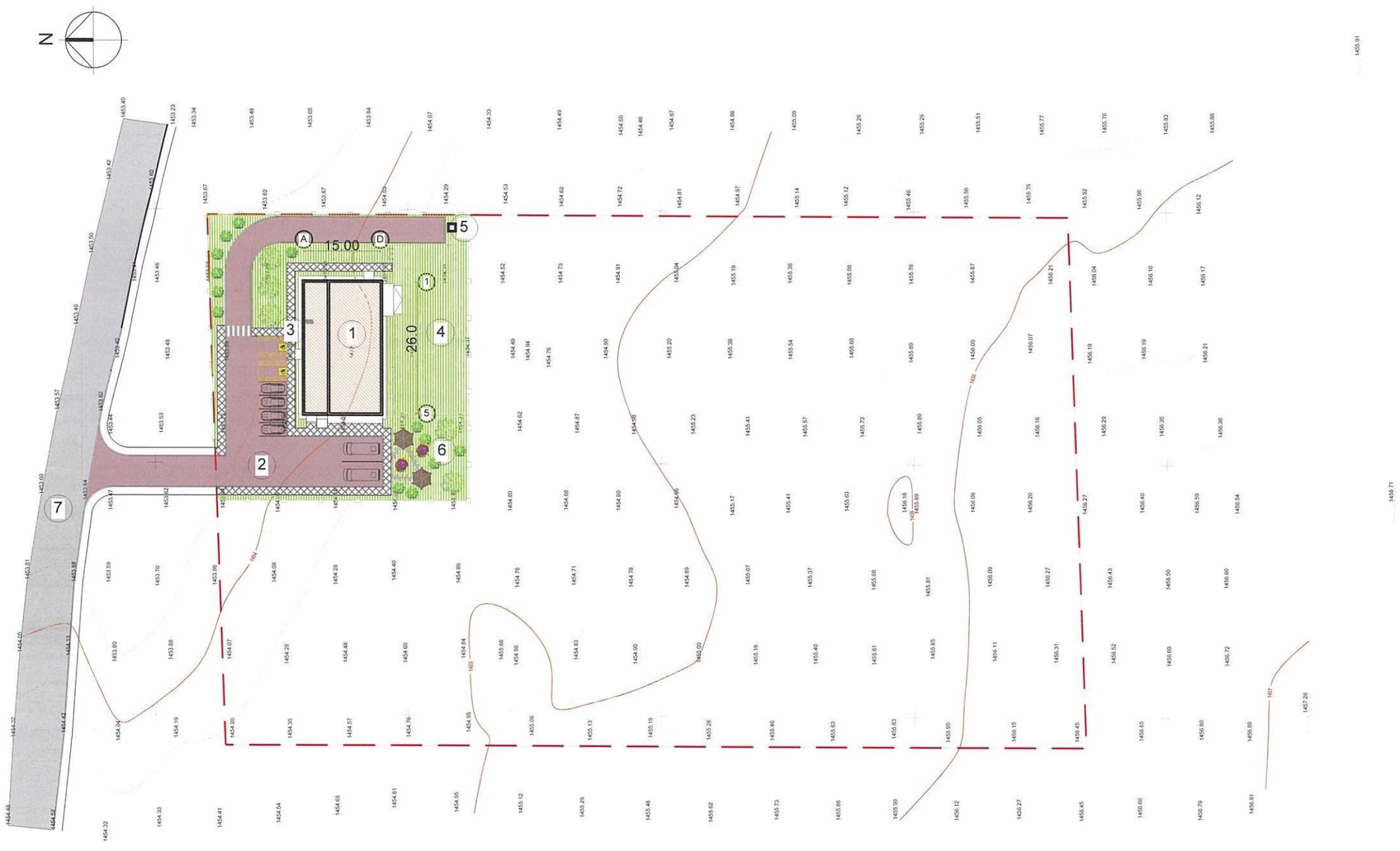

Таних тэмдэг:

- Төлөвлөж буй барилга, байгууламж /390м²/
- Төлөвлөж буй автозам /1011.4м²/
- Төлөвлөж буй явган хүний зам /232.6²/
- Төлөвлөж буй авто зогсоол /8ш/
- Төлөвлөж буй ногоон байгууламж /1193.2м²/
- Архитектур төлөвлөлтийн даалгаврын схемын хил хязгаар
- Одоо байгаа барилга
- Одоо байгаа явган хүний зам
- Одоо байгаа авто зам
- Бохир усны шугам
- Цэвэр усны шугам
- Дулааны шугам
- Цахилгааны шугам

БАРИЛГАЖИХ ТАЛБАЙН СХЕМ:

№	X-тэнхлэг	Y-тэнхлэг
1.	456349.699	4824460.391
2.	456375.699	4824460.391
3.	456375.699	4824445.391
4.	456349.699	4824445.391

1	Барилгын блокийн тоо	1	7	Галын гарц, аврах гарцын тоо		1
2	Хүчин чадал	390м²	8	Рамп, пандусын тоо	Машин ш/%	-
3		мал нядалгааны газар			ХБИ ш/%	-
4			9	Сэргээгдэх эрчим хүч		-
5	Газар доорх авто зогсоол	-	10	Шинэ, шилдэг технологи		-
6	ХБИ-ий авто зогсоол	2	11	Архитектурын хэв маяг		-

ERKHES CONSTRUCTION LLC

Барилгын зураг төсөл, техникийн хяналт, худалдаа

ӨМНӨГОВЬ АЙМАГ. ДАЛАНЗАДГАД СУМ

МАЛ НЯДАЛГААНЫ ГАЗАР

	НЭР	ГАРЫН ҮСЭГ	ЗАГВАР ЗУРАГ
Гүйцэтгэгч: "ЭРХЭС КОНСТРАКШН ХХК-ийн захирал	Л.Энхцацралт		М1:1000
Гүйцэтгэсэн: Архитектор	Ж.Зуунзул		Хуудас: 04
Захиалагч:			Огноо: 2023

ХӨДӨЛГӨӨНИЙ СХЕМ:

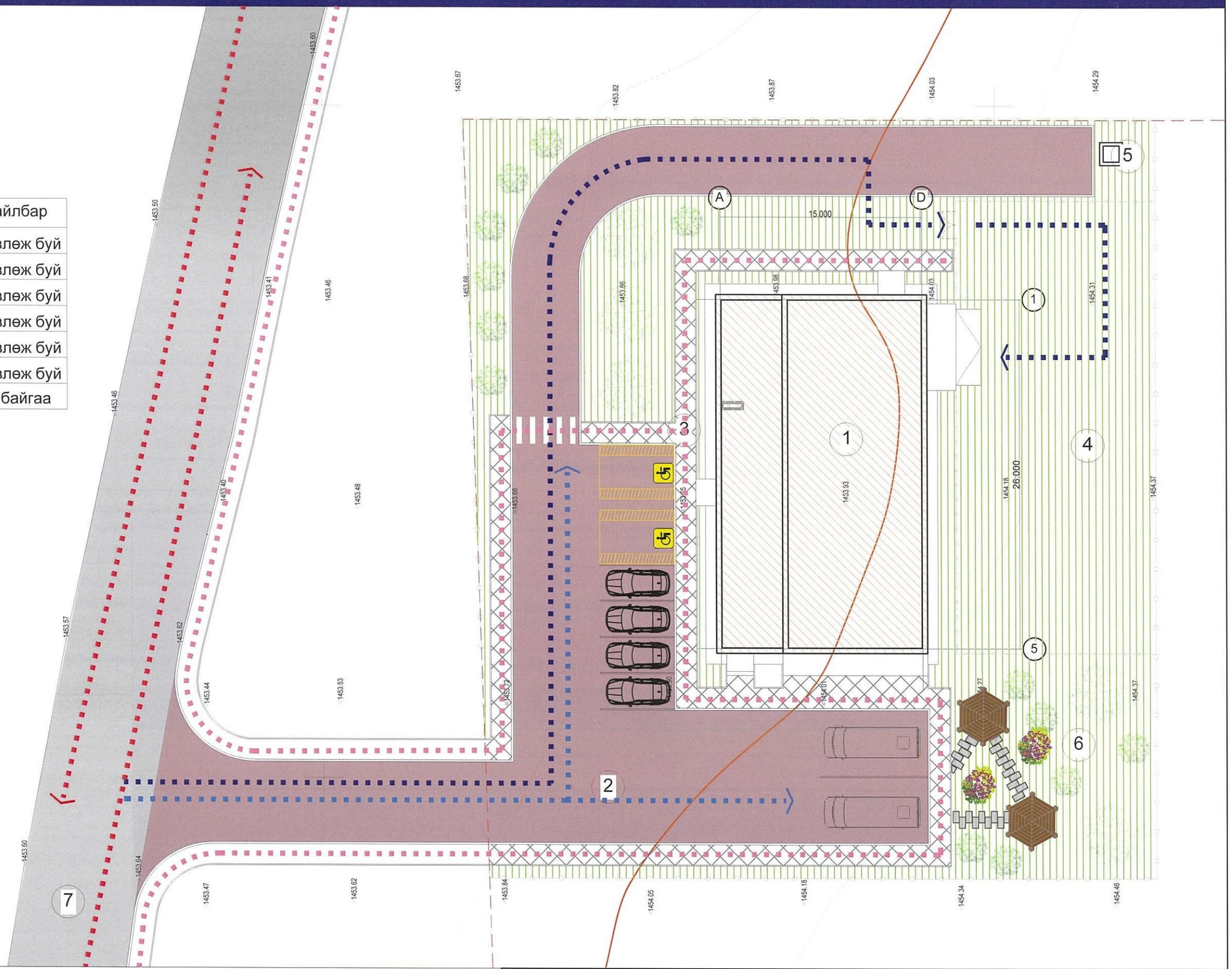

Д/Д	ТОДОРХОЙЛОЛТ:	Тайлбар
1.	Мал нядалгааны барилга	Төлөвлөж буй
2.	Авто зогсоол	Төлөвлөж буй
3.	Явган хүний зам	Төлөвлөж буй
4.	Бэлчээрийн талбай	Төлөвлөж буй
5.	Бохир хог хаягдал	Төлөвлөж буй
6.	Гадна тохижилт	Төлөвлөж буй
7.	Орон нутгийн сайжруулсан зам	Одоо байгаа

ХӨДӨЛГӨӨНИЙ ТАНИХ ТЭМДЭГ:

- Төвийн авто замын урсгал
- Төлөвлөж буй авто машины урсгал
- Явган хүний урсгал
- Малын хөдөлгөөн

ERKHES CONSTRUCTION LLC

Барилгын зураг төсөл, техникийн хяналт, худалдаа

ӨМНӨГОВЬ АЙМАГ. ДАЛАНЗАДГАД СУМ

МАЛ НЯДАЛГААНЫ ГАЗАР

	НЭР	ГАРЫН ҮСЭГ	ЗАГВАР ЗУРАГ
Гүйцэтгэгч: "Эрхэс Констракшн ХХК-ийн захирал	Л.Энхцацралт		М1:300
Гүйцэтгэсэн: Архитектор	Ж.Зуунзул		Хуудас: 05
Захиалагч:			Огноо: 2023

БАЙГУУЛАЛТ : 1 ДҮГЭЭР ДАВХАР

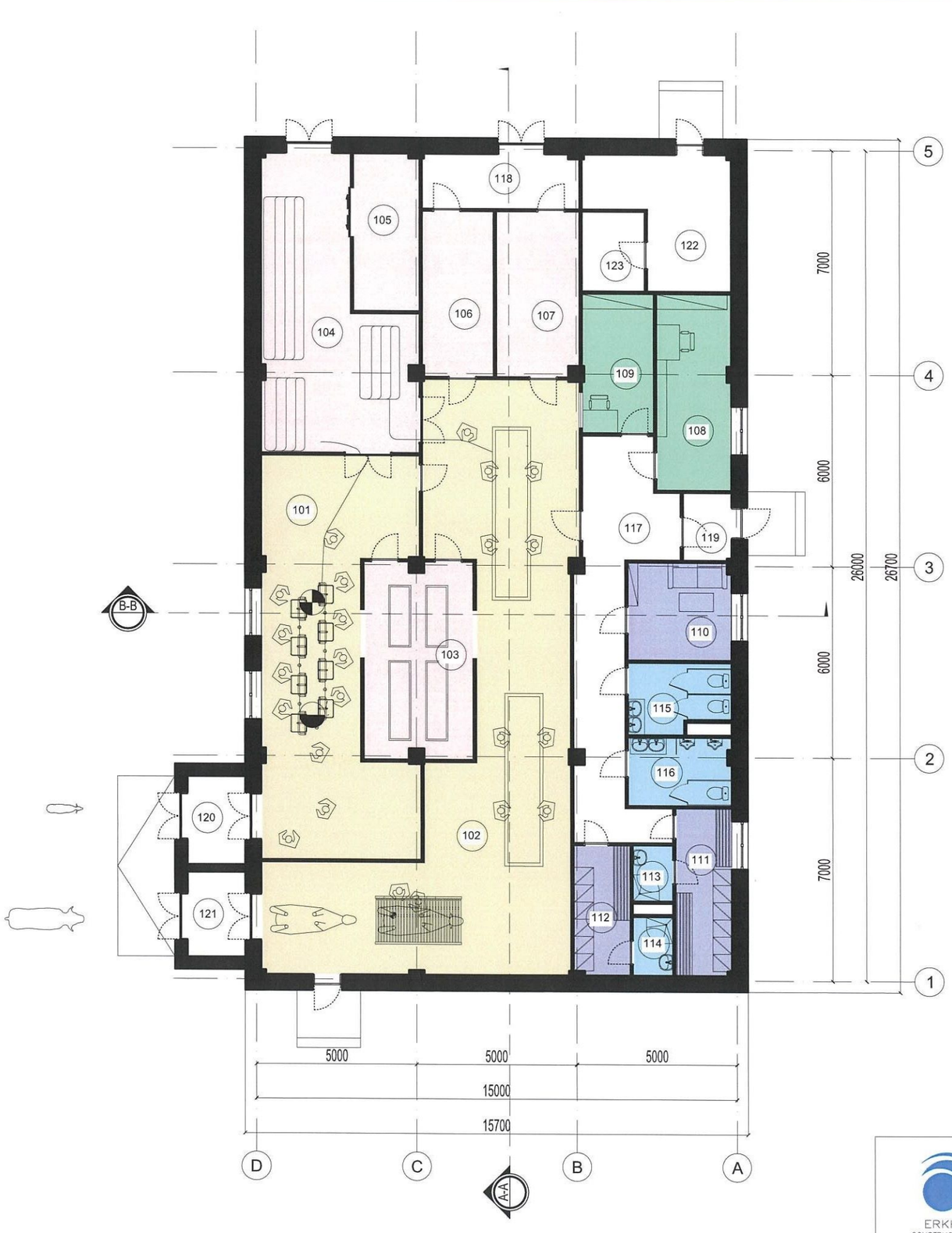

ӨРӨӨНИЙ ТОДОРХОЙЛОЛТ

Өрөөний дугаар	Өрөөний нэр	Талбай	Шал
101	Нядалгааны заал /бог/	50.4	плита
102	Нядалгааны заал /бод/	93.9	плита
103	Гэдэс дотор бэлтгэх өрөө	20.6	плита
104	Бэлэн бүтээгдэхүүний агуулах	34.8	бетон
105	Хөргүүрийн өрөө	9.8	бетон
106	Толгой шийр бэлтгэх өрөө	11.2	плита
107	Арьс шир бэлтгэх өрөө	12.9	плита
108	Эмч лабораторын өрөө	14.0	плита
109	Няравын өрөө	9.4	хулдаас
110	Амрах өрөө	9.6	хулдаас
111	Хувцас солих өрөө /эр/	9.1	хулдаас
112	Хувцас солих өрөө /эм/	6.9	хулдаас
113	Дүш /эр/	2.0	плита
114	Дүш /эм/	2.1	плита
115	Ариун цэврийн өрөө /эм/	6.4	плита
116	Ариун цэврийн өрөө /эр/	6.6	плита
117	Коридор	25.4	чулуу
118	Коридор	8.1	чулуу
119	Гонх	3.0	чулуу
120	Гонх	4.9	чулуу
121	Гонх	4.7	чулуу
122	Ус дулааны узелийн өрөө	14.3	бетон
123	Цахилгааны узелийн өрөө	4.6	бетон
НИЙТ		364.7	

ERKHES CONSTRUCTION LLC	ӨМНӨГОВЬ АЙМАГ. ДАЛАНЗАДГАД СУМ МАЛ НЯДАЛГААНЫ ГАЗАР	НЭР	ГАРЫН ҮСЭГ	ЗАГВАР ЗУРАГ
	Гүйцэтгэгч: "Эрхэс Констракшн ХХК-ийн захирал	Л.Энхцацралт		М1:150
	Гүйцэтгэсэн: Архитектор	Ж.Зуунзул	Ж.Зуунзул	Хуудас: 06
Барилгын зураг төсөл, техникийн хяналт, худалдаа	Захиалагч:			Огноо: 2023

БАЙГУУЛАЛТ : ДЭЭВЭР

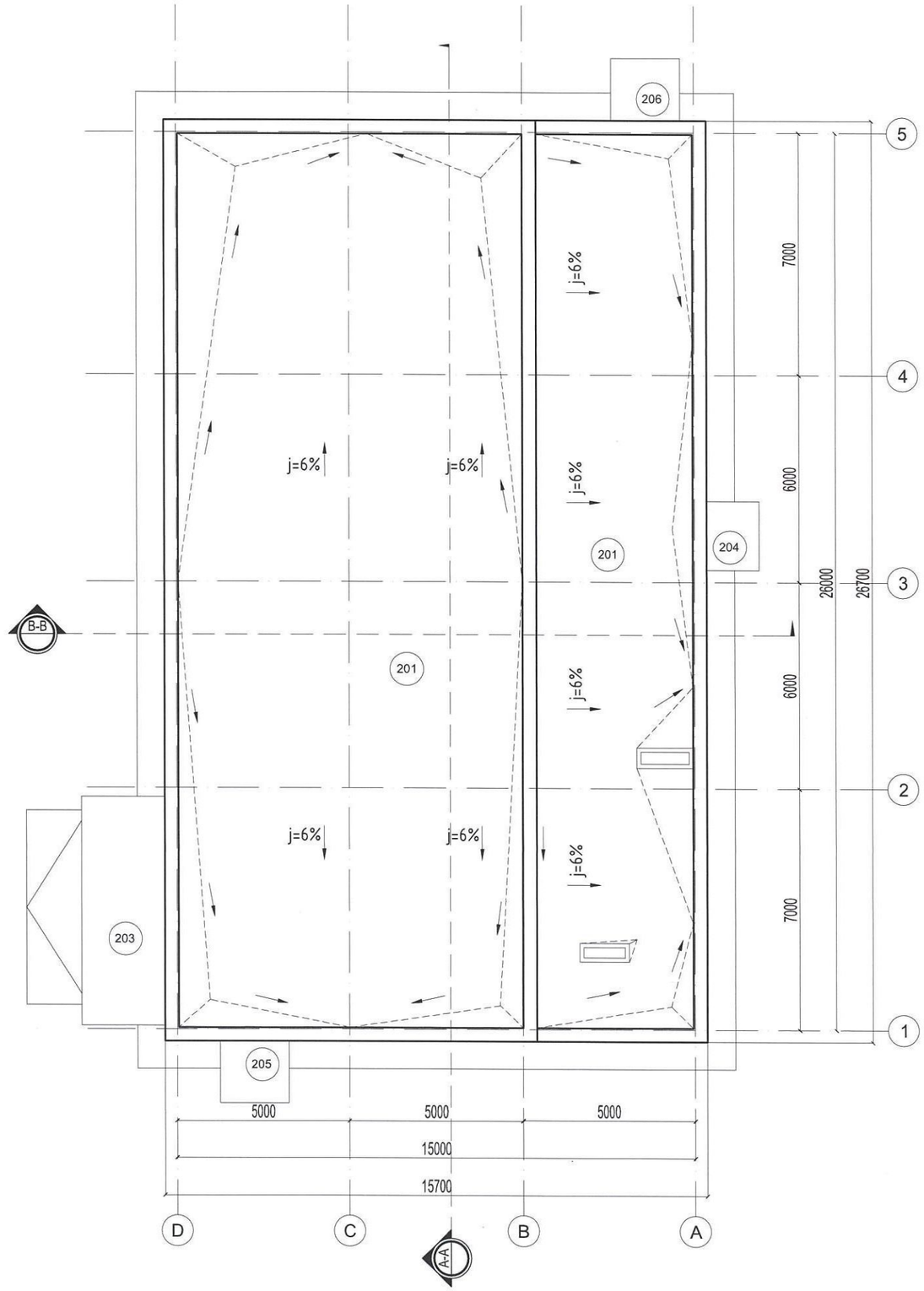

ӨРӨӨНИЙ ТОДОРХОЙЛОЛТ

Өрөөний дугаар	Өрөөний нэр	Талбай	Шал
201	Дээвэр	257.7	хар цаас
202	Дээвэр	117.8	хар цаас
203	Дээвэр	15.9	хар цаас
204	Саравч	3.0	сендвич
205	Саравч	3.6	сендвич
206	Саравч	3.6	сендвич
НИЙТ		401.6	

ERKHES CONSTRUCTION LLC	ӨМНӨГОВЬ АЙМАГ. ДАЛАНЗАДГАД СУМ МАЛ НЯДАЛГААНЫ ГАЗАР	НЭР	ГАРЫН ҮСЭГ	ЗАГВАР ЗУРАГ
	Гүйцэтгэгч: "Эрхэс Констракшн ХХК-ийн захирал	Л.Энхцацралт		М1:150
	Гүйцэтгэсэн: Архитектор	Ж.Зуунзул	Ж.Зуунзул	Хуудас: 07
Барилгын зураг төсөл, техникийн хяналт, худалдаа	Захиалагч:			Огноо: 2023

ОГТЛОЛ А-А : Тэнхлэг 1-5

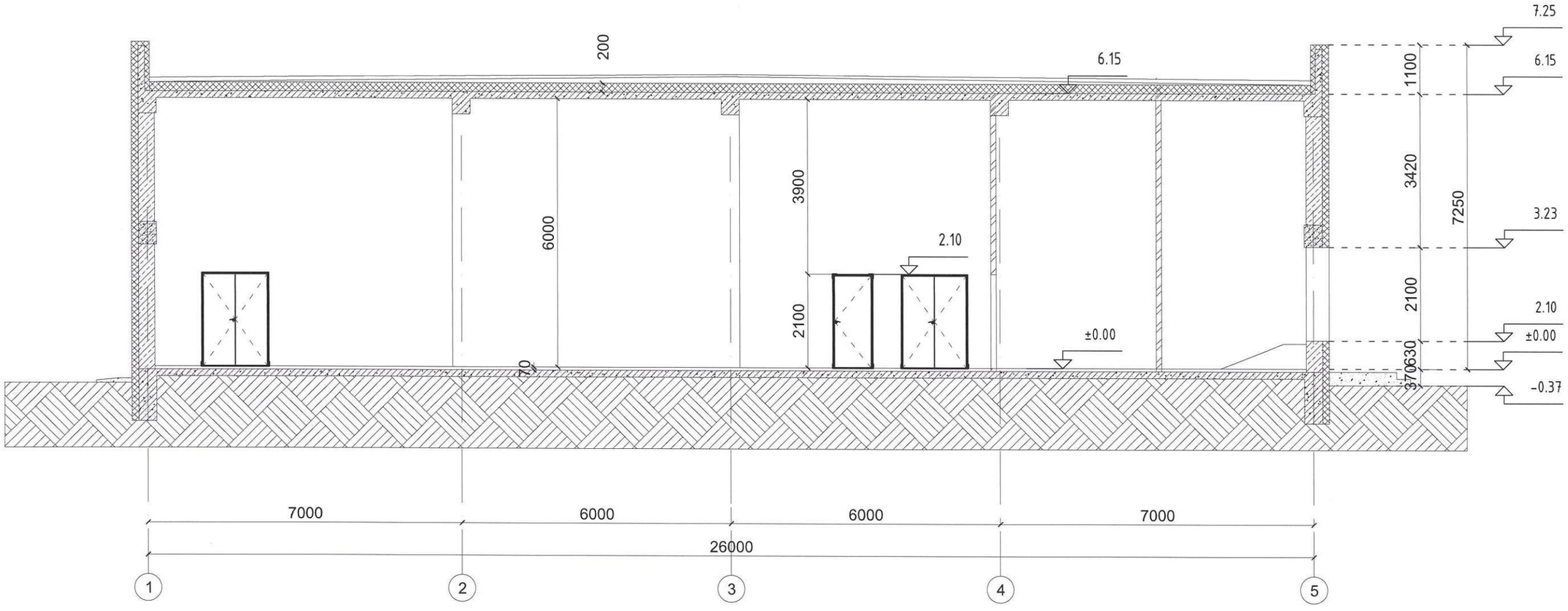

ERKHES CONSTRUCTION LLC	ӨМНӨГОВЬ АЙМАГ. ДАЛАНЗАДГАД СУМ МАЛ НЯДАЛГААНЫ ГАЗАР	НЭР	ГАРЫН ҮСЭГ	ЗАГВАР ЗУРАГ
	Гүйцэтгэгч: "Эрхэс Констракшн ХХК-ийн захирал	Л.Энхцацралт		M1:100
	Гүйцэтгэсэн: Архитектор	Ж.Зуунзул	Ж.Зуунзул	Хуудас: 08
Барилгын зураг төсөл, техникийн хяналт, худалдаа	Захиалагч:			Огноо: 2023

ОГТЛОЛ B-B : Тэнхлэг D-A

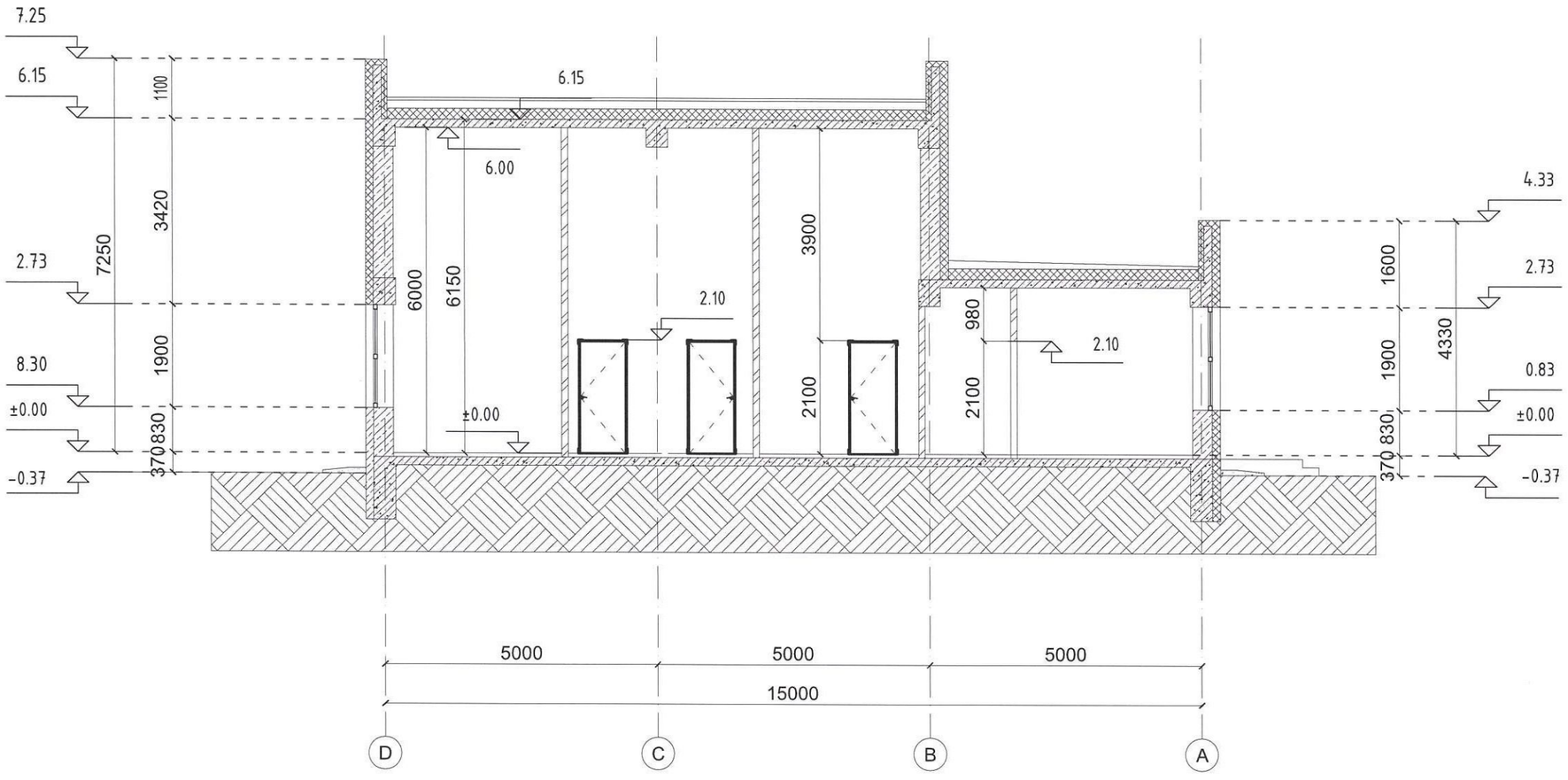

ERKHES CONSTRUCTION LLC	ӨМНӨГОВЬ АЙМАГ. ДАЛАНЗАДГАД СУМ МАЛ НЯДАЛГААНЫ ГАЗАР	НЭР	ГАРЫН ҮСЭГ	ЗАГВАР ЗУРАГ
	Гүйцэтгэгч: "Эрхэс Констракшн ХХК-ийн захирал	Л.Энхцацралт		M1:100
	Гүйцэтгэсэн: Архитектор	Ж.Зуунзул	Ж. Зуунзул	Хуудас: 09
Барилгын зураг төсөл, техникийн хяналт, худалдаа	Захиалагч:			Огноо: 2023

БАРУУН ТАЛ 1-5

HYYP ТАЛ A-D

ТАНИХ ТЭМДЭГ:

Гадна хана.

- CMYK /C-010, M-100, Y-090, K-000/
- CMYK /C-010, M-100, Y-090, K-000/

ERKHES CONSTRUCTION LLC	ӨМНӨГОВЬ АЙМАГ. ДАЛАНЗАДГАД СУМ МАЛ НЯДАЛГААНЫ ГАЗАР	НЭР	ГАРЫН ҮСЭГ	ЗАГВАР ЗУРАГ
	Гүйцэтгэгч: "Эрхэс Констракшн ХХК-ийн захирал	Л.Энхцацралт		M1:150
	Гүйцэтгэсэн: Архитектор	Ж.Зуунзул	Ж.Зуунзул	Хуудас: 10
Барилгын зураг төсөл, техникийн хяналт, худалдаа	Захиалагч:			Огноо: 2023

ЗҮҮН ТАЛ 5-1

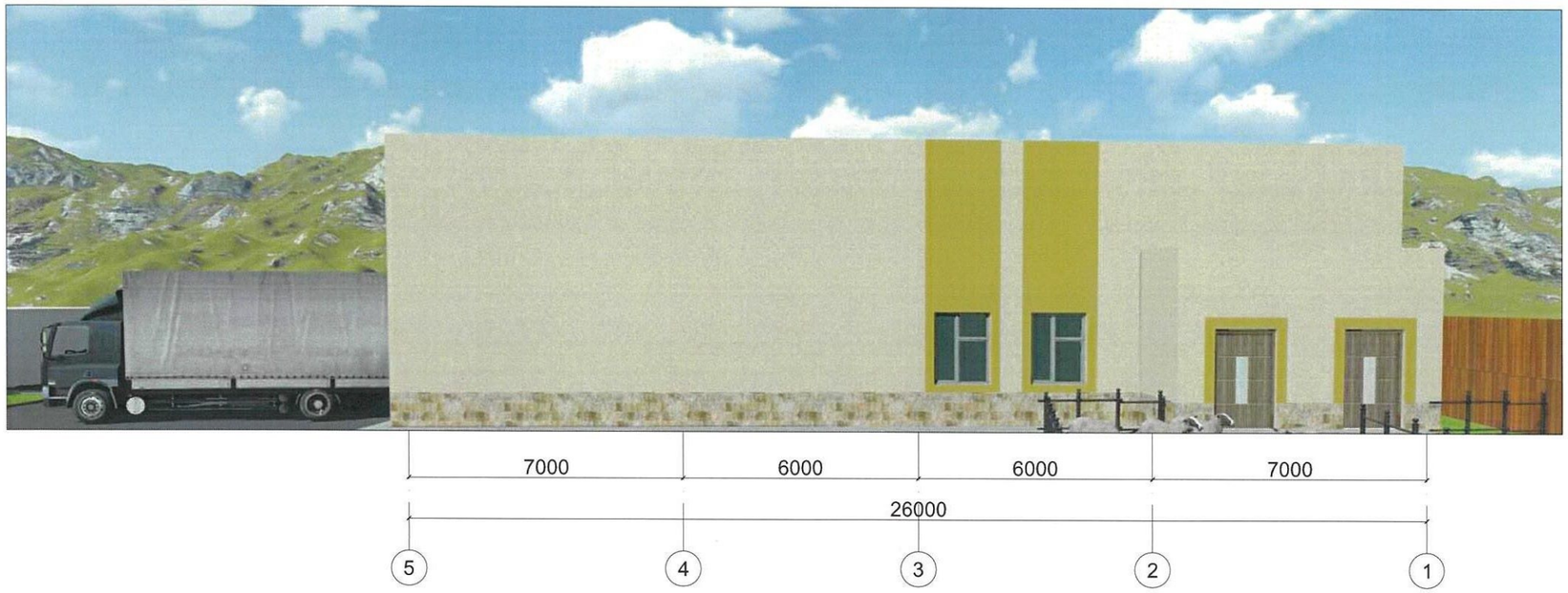

АР ТАЛ D-A

ТАНИХ ТЭМДЭГ:

Гадна хана.

- CMYK /C-010, M-100, Y-090, K-000/
- CMYK /C-010, M-100, Y-090, K-000/

ERKHES CONSTRUCTION LLC	ӨМНӨГОВЬ АЙМАГ. ДАЛАНЗАДГАД СУМ МАЛ НЯДАЛГААНЫ ГАЗАР	НЭР	ГАРЫН ҮСЭГ	ЗАГВАР ЗУРАГ
	Гүйцэтгэгч: "Эрхэс Констракшн ХХК-ийн захирал	Л.Энхцацралт		М1:150
	Гүйцэтгэсэн: Архитектор	Ж.Зуунзул	Ж.Зуунзул	Хуудас: 11
Барилгын зураг төсөл, техникийн хяналт, худалдаа	Захиалагч:			Огноо: 2023

ХАРАГДАХ БАЙДАЛ:

ERKHES CONSTRUCTION LLC	ӨМНӨГОВЬ АЙМАГ. ДАЛАНЗАДГАД СУМ МАЛ НЯДАЛГААНЫ ГАЗАР	НЭР	ГАРЫН ҮСЭГ	ЗАГВАР ЗУРАГ
	Гүйцэтгэгч: "Эрхэс Констракшн ХХК-ийн захирал	Л.Энхцацралт		M1:none
	Гүйцэтгэсэн: Архитектор	Ж.Зуунзул	Ж. Зуунзул	Хуудас: 12
Барилгын зураг төсөл, техникийн хяналт, худалдаа	Захиалагч:			Огноо: 2023

ХАРАГДАХ БАЙДАЛ:

ERKHES CONSTRUCTION LLC	ӨМНӨГОВЬ АЙМАГ. ДАЛАНЗАДГАД СУМ МАЛ НЯДАЛГААНЫ ГАЗАР	НЭР	ГАРЫН ҮСЭГ	ЗАГВАР ЗУРАГ
	Гүйцэтгэгч: "Эрхэс Констракшн ХХК-ийн захирал	Л.Энхцацралт		M1:none
	Гүйцэтгэсэн: Архитектор	Ж.Зуунзул	Ж.Зуунзул	Хуудас: 13
Барилгын зураг тесел, техникийн хяналт, худалдаа	Захиалагч:			Огноо: 2023