BAROQUE STYLE.,LLC
БАРИЛГЫН ЗУРАГ ТӨСЛИЙН
"БАРОККО ХИЙЦ" ХХК
ЗТ45-1288/18, "МОНГОЛ ДААТГАЛ" ХХК-НИЙ
БАЙР, УТАС 99051085

УВС АЙМАГ НАРАНБУЛАГ СУМ

ЗУРГИЙН ШИФР:БХ 270/24

УВС АЙМГИЙН НАРАНБУЛАГ СУМЫН 2-р ДУГААР БАГИЙН НУТАГ СОЛТОНГИЙН ХАДЛАНГИЙН ТАЛБАЙГ ХАШААЖУУЛАХ АЖЛЫН ЗУРАГ

(ажлын зураг)

БОЛОВСРУУЛСАН:

БАРОККО ХИЙЦ ХХК

ЗАХИРАЛ ..... / Г.БАЯРХҮҮ /

ЗАХИАЛАГЧ:

УВС АЙМГИЙН НАРАНБУЛАГ СУМЫН

ЗАСАГ ДАРГА ..... / ...Р.АЗБИЛЭГ... /

Улаанбаатар хот
2024

BAROQUE STYLE.,LLC
БАРИЛГЫН ЗУРАГ ТӨСЛИЙН
"БАРОККО ХИЙЦ" ХХК
ЗТ45-1288/18, "МОНГОЛ ДААТГАЛ" ХХК-НИЙ
БАЙР, УТАС 99051085

УВС АЙМАГ НАРАНБУЛАГ СУМ

ЗУРГИЙН ШИФР:БХ 270/24

УВС АЙМГИЙН НАРАНБУЛАГ СУМЫН 2-р ДУГААР БАГИЙН НУТАГ СОЛТОНГИЙН ХАДЛАНГИЙН ТАЛБАЙГ ХАШААЖУУЛАХ АЖЛЫН ЗУРАГ

(ажлын зураг)

СОЛТОН-1 ХАДЛАНГИЙН ТАЛБАЙН АЖЛЫН ЗУРАГ

Улаанбаатар хот
2024

СОЛТОН-1,2 ХАДЛАНГИЙН ТАЛБАЙН ХАШАА ХИЙХ ГАЗРЫН ЕРӨНХИЙ ТӨЛӨВЛӨГӨӨ М1:1000

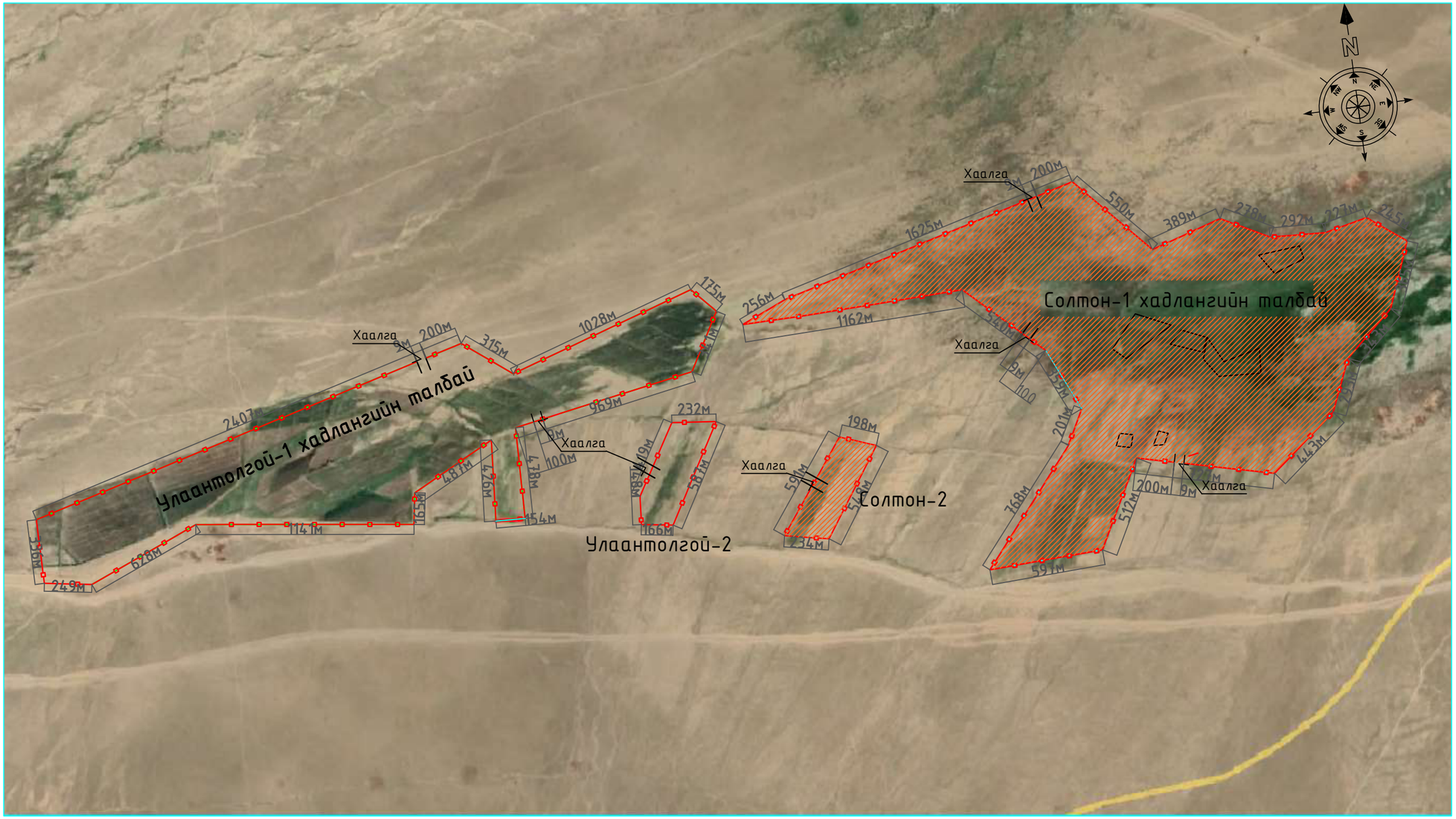

Таних тэмдэг:

- Хашаа хийх хадлангийн талбай
- Шинээр хийх хашаа

BAROQUE STYLE.,LLC	УВС АЙМГИЙН НАРАНБУЛАГ СУМЫН НУТАГ СОЛТОНГИЙН ХАДЛАНГИЙН ТАЛБАЙГ ХАШААЖУУЛАХ АЖЛЫН ЗУРАГ				
	Солтон-1,2 хадлангийн талбайн хашаа хийх газрын ерөнхий төлөвлөгөө				
	Архитектор	Б.Батбаяр	ЕГ, Шифр: БХ-271/24	Масштаб: М1:1000	Огноо: 2024
	Гүйцэтгэсэн	Б.Батбаяр	ТГ,Шифр:	Зургийн дугаар: ЕТ-01	Хуудас: 14
"Барокко хийц"ХХК	Шалгасан				

СОЛТОН-1 ХАДЛАНГИЙН ТАЛБАЙН ХАШААНЫ ГАЗРЫН БАЙРШЛЫН КООРДИНАТ М1:500

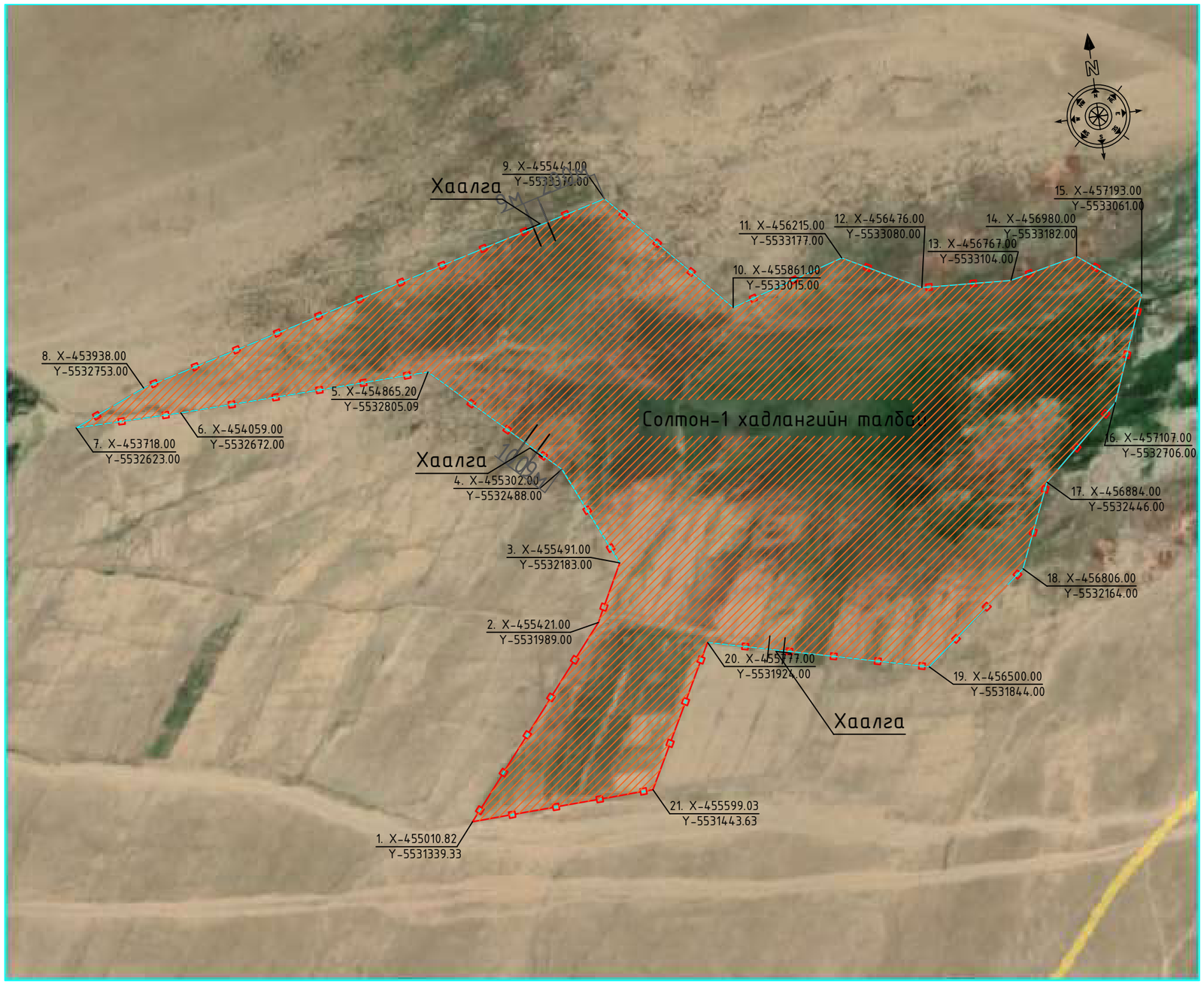

Таних тэмдэг:

- Хашаа хийх хадлангийн талбай
- Шинээр хийх хашаа

BAROQUE STYLE.,LLC	УВС АЙМГИЙН НАРАНБУЛАГ СУМЫН НУТАГ СОЛТОНГИЙН ХАДЛАНГИЙН ТАЛБАЙГ ХАШААЖУУЛАХ АЖЛЫН ЗУРАГ				
	Солтон-1 хадлангийн талбайн хашааны газрын байршлын координат				
	Архитектор		Б.Батбаяр	ЕГ, Шифр: БХ-270/24	Масштаб: М1:500	Огноо: 2024
	Гүйцэтгэсэн		Б.Батбаяр	ТГ,Шифр:	Зургийн дугаар: ЕТ-02	Хуудас: 14
"Барокко хийц"ХХК	Шалгасан				

СОЛТОН-1 ХАДЛАНГИЙН ТАЛБАЙН ХАШААНЫ ЗАЙ ХЭМЖЭЭ М1:500

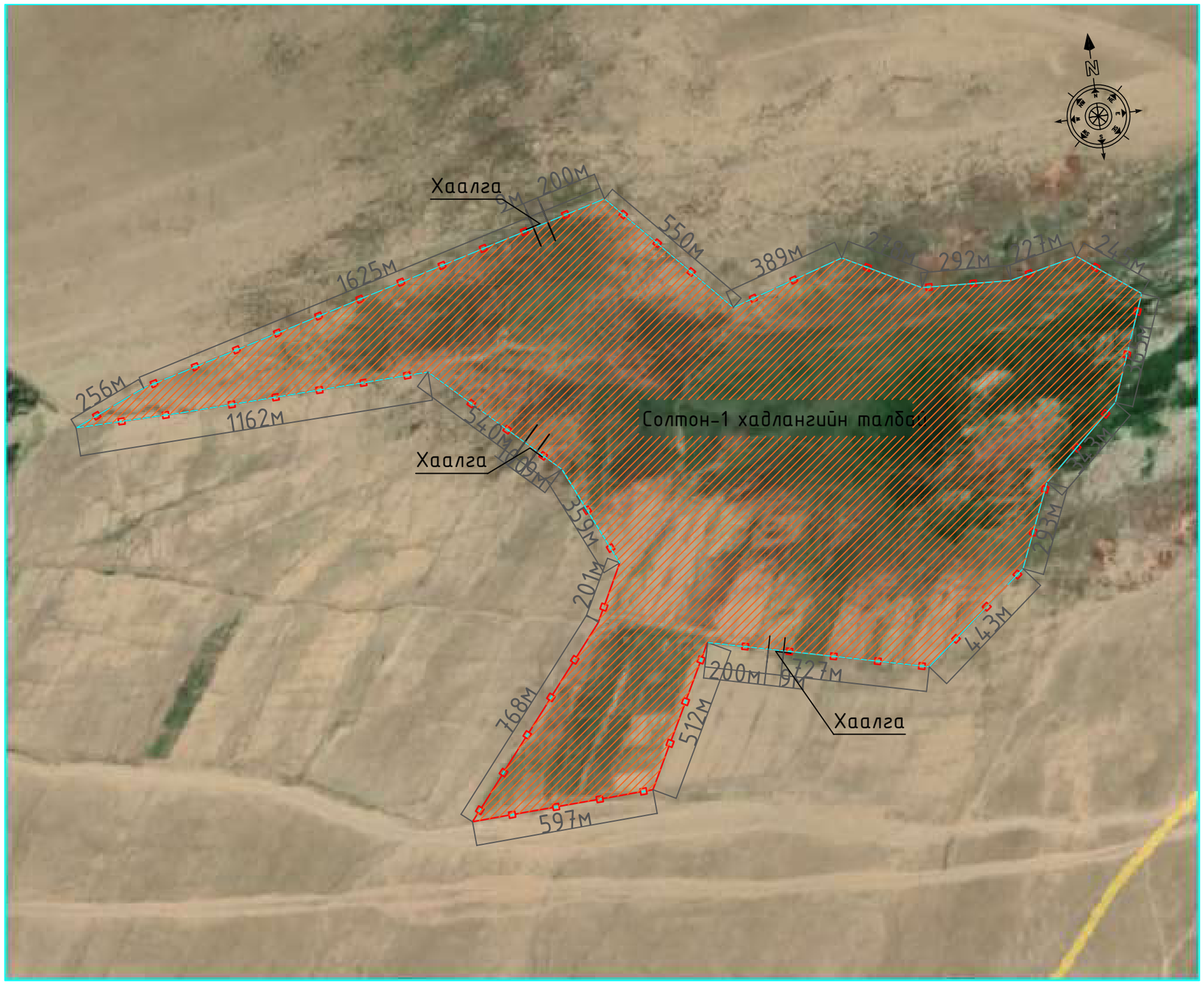

Таних тэмдэг:

- Хашаа хийх хадлангийн талбай
- Шинээр хийх хашаа

BAROQUE STYLE.,LLC	УВС АЙМГИЙН НАРАНБУЛАГ СУМЫН НУТАГ СОЛТОНГИЙН ХАДЛАНГИЙН ТАЛБАЙГ ХАШААЖУУЛАХ АЖЛЫН ЗУРАГ				
	Солтон-1 хадлангийн талбайн хашааны зай хэмжээ				
	Архитектор	Б.Батбаяр	ЕГ, Шифр: БХ-270/24	Масштаб: М1:500	Огноо: 2024
	Гүйцэтгэсэн	Б.Батбаяр	ТГ,Шифр:	Зургийн дугаар: ЕТ-03	Хуудас: 14
"Барокко хийц"ХХК	Шалгасан				

БА маркийн ажлын зургийн үндсэн бүрдлийн жагсаалт		
Д/д	Зургийн нэр	Хуудасны марк
1	Хашаа хийгдэх газрын ерөнхий төлөвлөгөө	ЕТ-01
2	Солтон-1 хадлангийн талбайн байршил	ЕТ-02
3	Солтон-1 хадлангийн талбайн зай хэмжээ	ЕТ-03
6	Зургийн жагсаалт, тайлбар бичиг	БА-01
7	Солтон-1 талбайн хашааны материалын түүвэр	БА-02
8	Солтон-1 хашааны хаалганы дэлгэрэс	БА-03
9	Солтон-1 хашааны хаалганы дэлгэрэс, материалын түүвэр	БА-04
10	Солтон-1 хашааны дэлгэрэс	БА-05

Тайлбар бичиг:

Үндэслэл:

Увс аймгийн Наранбулаг Сумын иргэдийн Төлөөлөгчдийн хурлын 2024 оны 10 дугаар сарын 15-ны өдрийн 22/01 дугаар тогтоолын 3-р дугаар хавсралт болон 2024 оны байгаль орчныг хамгаалах, нөхөн сэргээх арга хэмжээний жагсаалтыг үндэслэн Увс аймгийн Наранбулаг сумын нутаг Солтонгийн хадлангийн талбайг хашаажуулах хүсэлтийн дагуу хадлангийн талбайн хашааны ажлын зургийг барилгын зураг төслийн "Барокко хийц" ХХК-нд хийж гүйцэтгэв.

Барилга архитектурын хэсэг:

Увс аймгийн Наранбулаг сумын нутаг Солтонгийн хадлангийн талбайг хашаажуулах газар 2-р хэсгээс бүрдэнэ нийт 11744м газар шинээр хашаа хийгдэхээр төлөвлөв.

Хашаа хийдэх газрын байршлыг ЕТ-2-р хуудсанд үзүүлсний дагуу хийнэ.

Хийгдэх хашаанд орох материалын түүвэр болон хийгдэх хашааны дэлгэрэнгүй зургийг БА-7,14-р хуудсанд үзүүлсний дагуу хашааг хийж өгнө.

Хашаа хийгдэх газрын зай хэмжээ болон газрын соливлоцлыг зургийг ЕТ-1,2,3-р хуудаснаас үзнэ.

Ерөнхий хэсэг:

Увс аймгийн Наранбулаг сумын нутаг Солтон-1 хадлангийн талбайг хашаажуулах ажил үүнд:

1. Солтон-1 талбайн хэмжээ 2702500.90м2 газрын гаагаар хэмжээ 270.25га хадлангийн хашаа хийх газрын нийт урт 10172м газар хашаа хийхээр төлөвлөв.

Шинээр хийх хашаанд орох материал:

Шинээр хийгдэх хашааны дэлгэрэнгүй мэдээллийг БА-7,14-р хуудсанд үзүүлсний дагуу хийнэ.

Хашааны талаар дэлгэрэнгүй мэдээлэл үүнд:

Хашааны шонг 2000мм уртай арматураар хүчтэгсэн бетон шон хийнэ. Шонгийн хэмжээ 100х100х2000мм хэмжээтэй бетон шон газрын хөрсөнд 500мм гүнд суулгаж БМ-150 маркийн бетон дүүргэлт хийж хөдөлгөөнгүй суулгаж өгөхөөр зураг тусгав. Бетон шон хоорондын зайг 2000мм байхаар зураг төлөвлөв.

Бетон шонд 100х80х5мм хэмжээтэй лист хавтанг зураг үзүүлсний дагуу бэхэлж бетон шон хооронд Ф8мм катанги дээд доод хэсэгт лист хавтантай гагнаж бэхэлж өгнө.

Шон хооронд холбосон Ф8мм катанги хашааны хаалт болох тор 3мм*1.3м-60*60мм-30м хэмжээтэй 2100х1300мм хэмжээтэй хашааны тор ашиглаж хийхээр төлөвлөж газрын хөрснөөс 1400мм өндөр хашаа хийхээр төлөвлөв.

BAROQUE STYLE.,LLC	УВС АЙМГИЙН НАРАНБУЛАГ СУМЫН НУТАГ СОЛТОНГИЙН ХАДЛАНГИЙН ТАЛБАЙГ ХАШААЖУУЛАХ АЖЛЫН ЗУРАГ					
	Зургийн жагсаалт, тайлбар бичиг					
	Архитектор		Б.Батбаяр	ЕГ, Шифр: БХ-270/24	Масштаб:	Огноо: 2024
	Гүйцэтгэсэн		Б.Батбаяр	ТГ,Шифр:	Зургийн дугаар: БА-01	Хуудас: 10
"Барокко хийц"ХХК	Шалгасан					

СОЛТОН-1 ХАДЛАНГИЙН ТАЛБАЙН 10172м ХАШААНЫ, МАТЕРИАЛЫН ТҮҮВЭР М1:100

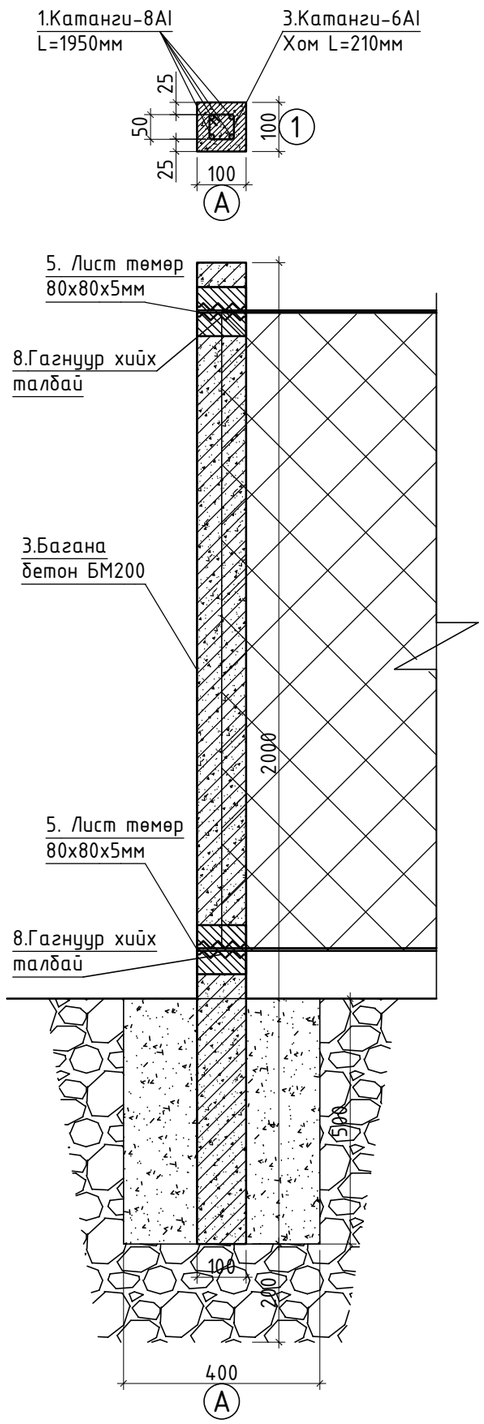

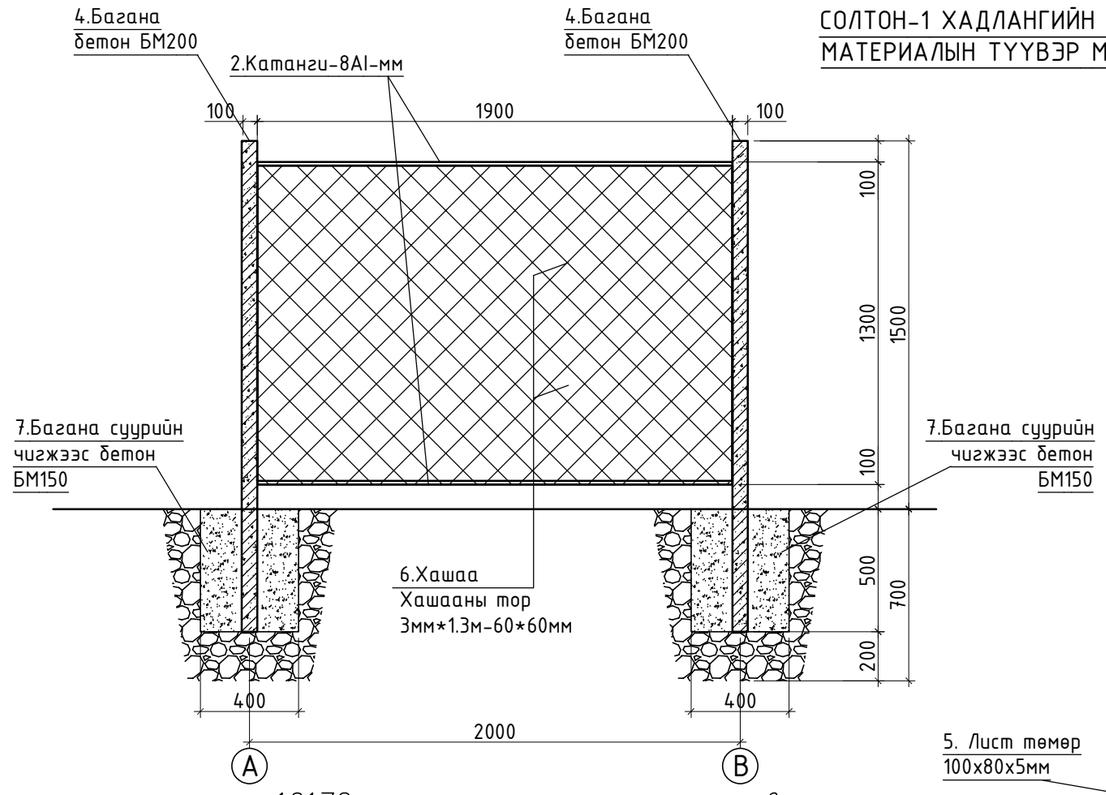

10172м хашааны, материалын түүвэр

Марк Д/Д	Тэмдэглэл	Нэр	Урт L= мм	Нэгж жин, кг	Тоо шир.	Тайлбар
0	1	2	3	4	5	6
		Хашааны материал	-	7.18	5086	36517.48
1		Катанги 8мм	1950	0.43	4	1.73
2		Катанги 8мм	2000	0.44	2	0.89
3		Катанги 6мм	210	0.035	13	4.56

0	1	2	3	4	5	6
4		Бетон шон 100*100мм БМ200	2.000	0.020	5087	101.74м3
5		Лист төмөр 100х80х5мм	--	0.031	10174	315.39кг
6		Хашааны тор 3*60*60мм	2.6м2		5086	13223.6м2
7		Катанги 8мм	130	0.051	20344	1037.54кг
		Суурийн бетон				
7		Материал: 500х400х400 Бетон В10 (БМ150).	$м^3$	0.075	5087	381.52м3
8		Гагнуур хийх талбайн нийт урт	1017.4м			

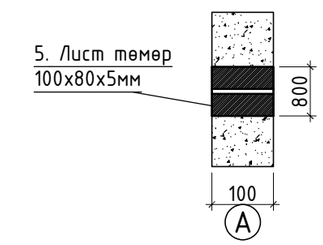

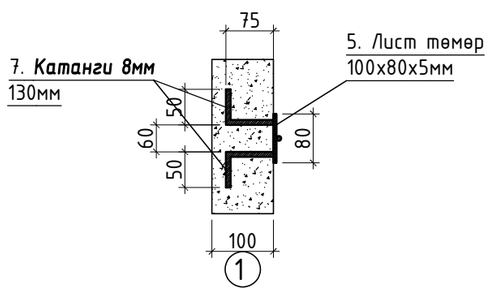

BAROQUE STYLE.,LLC

"Барокко хийц"ХХК

УВС АЙМГИЙН НАРАНБУЛАГ СУМЫН НУТАГ СОЛТОНГИЙН ХАДЛАНГИЙН ТАЛБАЙГ ХАШААЖУУЛАХ АЖЛЫН ЗУРАГ

Солтон-1 хадлангийн талбайн 10172м хашааны, материалын түүвэр

Архитектор		Б.Батбаяр	ЕГ, Шифр: БХ-270/24	Масштаб: М1:100	Огноо: 2024
Гүйцэтгэсэн		Б.Батбаяр	ТГ,Шифр:	Зургийн дугаар: БА-02	Хуудас: 10
Шалгасан					

СОЛТОН-1 ХАШААНЫ ХААЛГАНЫ ДЭЛГЭЭС М1:100

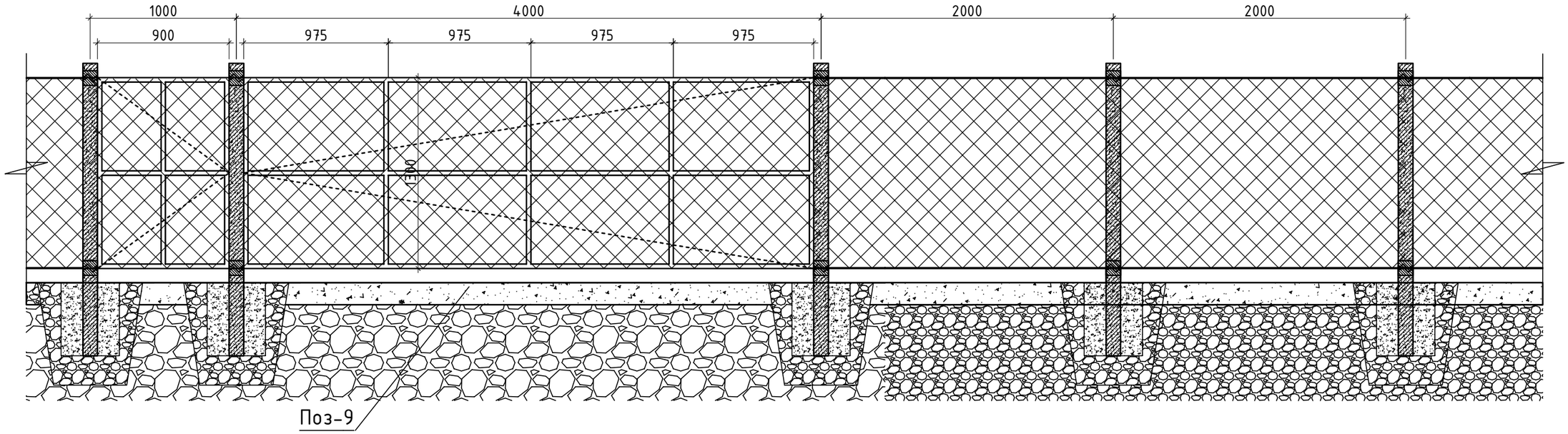

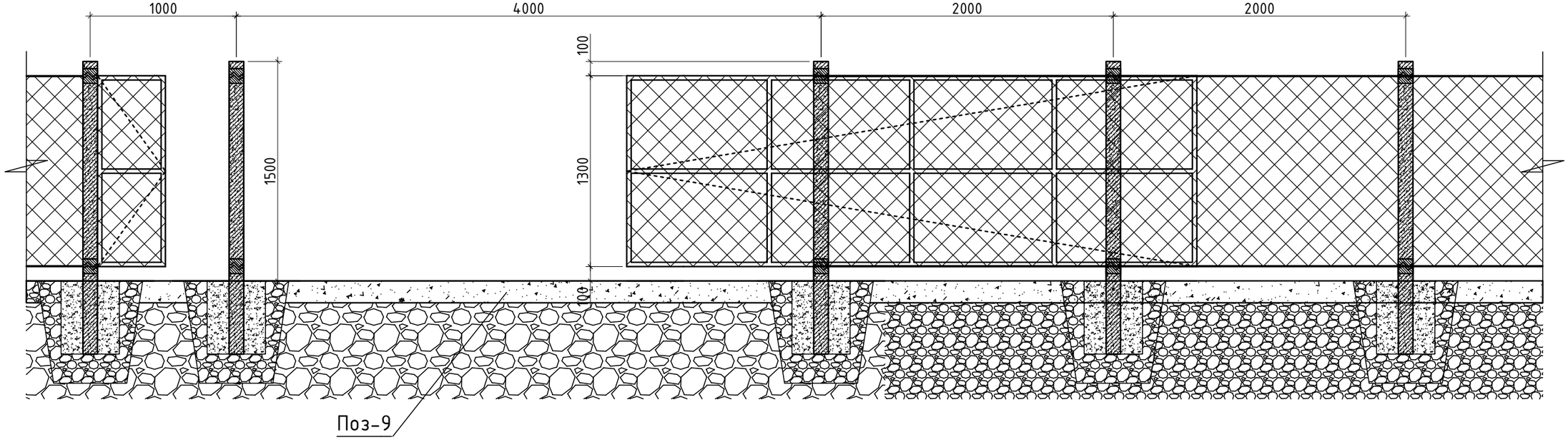

BAROQUE STYLE.,LLC	УВС АЙМГИЙН НАРАНБУЛАГ СУМЫН НУТАГ СОЛТОНГИЙН ХАДЛАНГИЙН ТАЛБАЙГ ХАШААЖУУЛАХ АЖЛЫН ЗУРАГ				
	Солтон-1 хашааны хаалганы дэлгэрэнгүй				
	Архитектор	Б.Батбаяр	ЕГ, Шифр: БХ-270/24	Масштаб: М1:100	Огноо: 2024
	Гүйцэтгэсэн	Б.Батбаяр			
"Барокко хийц"ХХК	Шалгасан		ТГ,Шифр:	Зургийн дугаар: БА-03	Хуудас: 10

СОЛТОН-1 ХАШААНЫ ХААЛГАНЫ ДЭЛГЭЭС, МАТЕРИАЛЫН ТҮҮВЭР М1:100

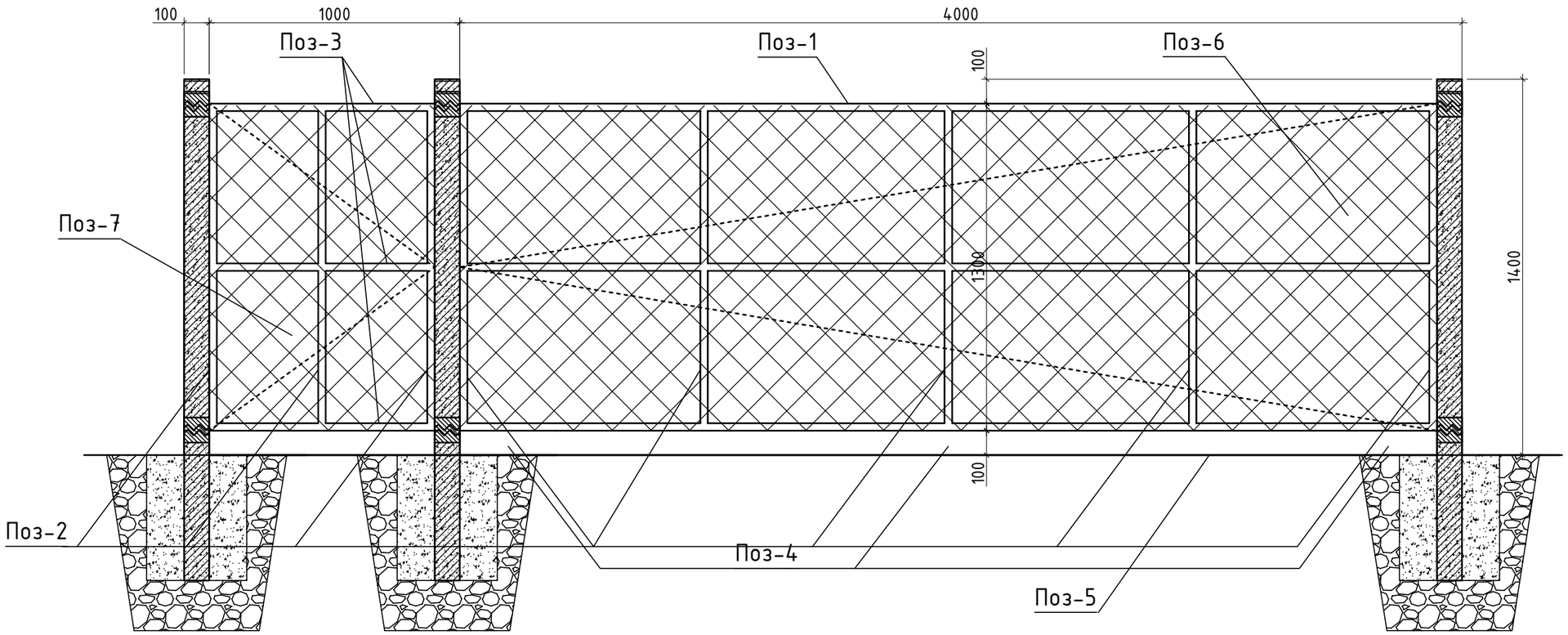

Марк Д/Д	Тэмдэглэл	Нэр	Урт L= мм	Нэгж жин, кг	Тоо шир.	Тайлбар
0	1	2	3	4	5	6
		Хашааны материал	-	51.06	2	102.12
1		Квадрат хар 30*30*3мм	4000	2.42	2	19.36
2		Квадрат хар 30*30*3мм	1300	2.42	8	25.17
3		Квадрат хар 30*30*3мм	900	2.420	3	6.53

0	1	2	3	4	5	6
4		Ролек бэхэлгээний хамт	0.080		6	
5		Хар труба Ф25*3мм	8000	1.630	2	26.08кг
6		Хашааны тор 3*60*60мм	5.2м2		2	10.4м2
7		Хашааны тор 3*60*60мм	1.3м2		2	2.6м2
8		Жижиг хаалганы нугас			4	
		Суурийн бетон				
9		Бетон В20 (БМ250).	$м^3$	0.7125	2	1.425м3
10		Гагнуур хийх талбайн нийт урт	6м			

BAROQUE STYLE.,LLC	УВС АЙМГИЙН НАРАНБУЛАГ СУМЫН НУТАГ СОЛТОНГИЙН ХАДЛАНГИЙН ТАЛБАЙГ ХАШААЖУУЛАХ АЖЛЫН ЗУРАГ				
	Солтон-1 хашааны хаалганы дэлгээс, материалын түүвэр				
	Архитектор	Б.Батбаяр	ЕГ, Шифр: БХ-270/24	Масштаб: М1:100	Огноо: 2024
	Гүйцэтгэсэн	Б.Батбаяр	ТГ,Шифр:	Зургийн дугаар: БА-04	Хуудас: 10
"Барокко хийц"ХХК	Шалгасан				

СОЛТОН-1 ХАШААНЫ ДЭЛГЭЭС М1:100

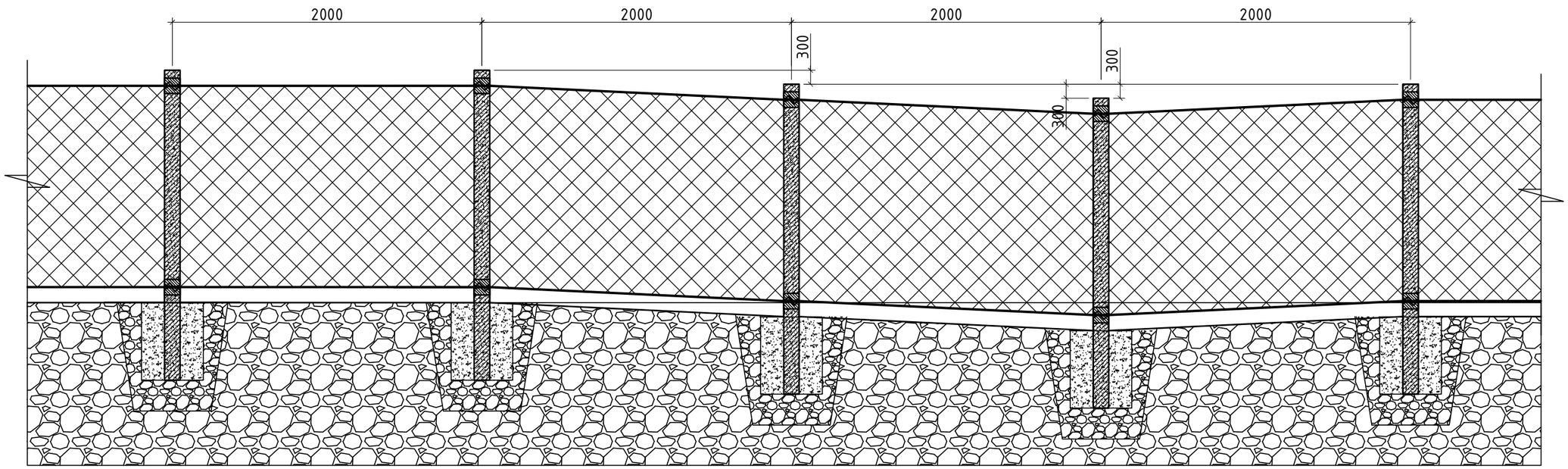

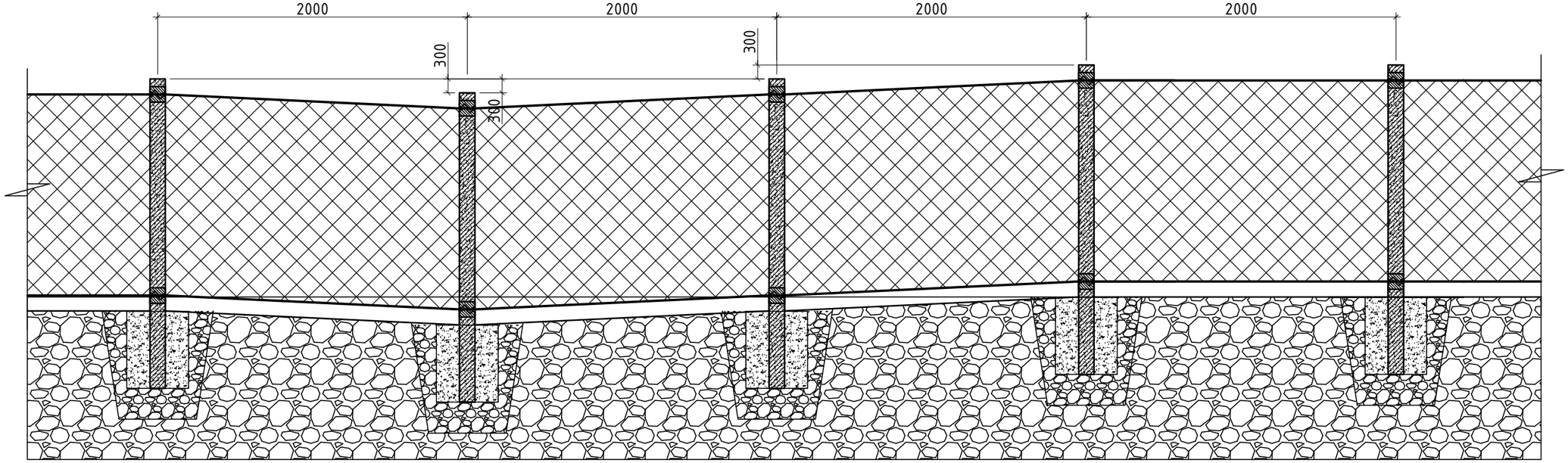

Тайлбар :

Хадлангийн талбайн хашаа хийхдээ газрын өндөр нам газарт тааруулан шонг дараах зурагт үзүүлсний дагуу баг багаар уусгаж хашааг хийнэ.

BAROQUE STYLE.,LLC	УВС АЙМГИЙН НАРАНБУЛАГ СУМЫН НУТАГ СОЛТОНГИЙН ХАДЛАНГИЙН ТАЛБАЙГ ХАШААЖУУЛАХ АЖЛЫН ЗУРАГ				
	Солтон-1 хашааны дэлгээс				
	Архитектор	Б.Батбаяр	ЕГ, Шифр: БХ-270/24	Масштаб: М1:100	Огноо: 2024
	Гүйцэтгэсэн	Б.Батбаяр	ТГ,Шифр:	Зургийн дугаар: БА-05	Хуудас: 10
"Барокко хийц"ХХК	Шалгасан				