"ГОВЬТЭНХЛЭГ" ХХК

Барилгын зураг төслийн тусгай зөвшөөрлийн дугаар ЗТ53-870/23,

хаяг: Өмнөговь аймаг Даланзадгад сум

утас: 99933322

ЕГ Шифр: ГТ-01.05/2026

(Өмнөговь аймаг Даланзадгад сум 3-р баг)

НУТГИЙН УДИРДЛАГЫН ОРДНЫ 2-Р ДАВХАР АЖЛЫН ӨРӨӨНИЙ ИНТЕРЬЕР

(ажлын зураг)

БОЛОВСРУУЛСАН:

Захирал /Б.Ганзориг/

Архитектор /Г.Миеэгомбо/

ЗАХИАЛАГЧ:

Өмнөговь Аймгийн
ЗДТГ-ын дарга /Ц.Амартөгс/

ЗӨВШӨӨРӨЛЦСӨН:

Өмнөговь аймгийн
ерөнхий архитектор /Ц.Золбоо/

Өмнөговь аймаг 2026 он

А3 ЗУРГИЙН ЖАГСААЛТ

АЖЛЫН ЗУРАГ БОЛОВСРУУЛАХ ҮНДЭСЛЭЛ

Өмнөговь аймгийн ЗДТГ-ын 2026 оны . . . сарын . . . -ны өдрийн . . . . . дугаартай зураг төсөл боловсруулах даалгавар, Өмнөговь аймгийн Засаг Даргын Тамгын Газрын 2025 оны . . .-р сарын . . . -ны өдрийн дугаар №. . . . . тоот зураг төслийн гэрээг үндэслэн ажлын зургийг "Говь тэнхлэг" ХХК-д боловсруулав.

БАЙРШИЛ

Өмнөговь аймаг Даланзадгад сум 3-р баг

Бүцгалт:

- Хаалга 1 ширхэг 0.9*2.1м
- Угсардаг дрож шал 97м2
- Плита шалны хүрээ 24м

ТӨЛӨВЛӨСӨН БАЙДАЛ

Хана:

- Хуучин ханыг сайтар цэвэрлэж зүлгүүрдэж бэлдэсний дараа зурагт заасан өнгөний дагуу сайн чанарын эмульсээр 2 үе давхарлаж будна.
- Өрөөний арын хэсэгт зургийн дагуу гипсэн хана хийж уян чулуун хавтан болон гоёлын модон хавтангаар өнгө хэмжээ технологийн дагуу угсарч гүйцэтгэнэ.

Хөшиг:

- Гадна орчны гэрлийг 70-100% хаах боломжтой байна.
- Тоос татахгүй, өнгө алдахгүй, арчиж цэвэрлэхэд хялбар галд тэсвэртэй даавуун эсвэл силкэн материалтай байна.
- Уг хөшиг нь санарын шаардлага хангасан автомат удирдлагатай байна.
- Өрөөний интерьерт тохирсон хүний анхаарал сарниулах тод өнгө ашиглахгүй.

Тааз:

- Одоогийн таазыг бүхэлд нь зүлгүүрдэж бэлдэсний дараа цагаан өнгийн эмульсээр 2 үе давхарлаж будаж сэргээнэ.

Шал:

- Хурлын танхимы болон ажлын өрөөний хуучин шалыг хуулж шинээр угсардаг дрожин шал наана.

Хаалга:

- Арын өрөөний модон хаалгыг газар дээрээс нь нарийн хэмжээ авч шинээр хийж гүйцэтгэнэ. Уг хаалгыг тухайн ханын өнгөтэй ижил өнгийн хуулга, хавтангаар бүрж уялдуулна.

Санамж:

- Уг интерьер заслын угсралтын ажлыг энэхүү зураг төслийн дагуу хийж гүйцэтгэх шаардлагатай бөгөөд ямар нэг өөрчлөлт хийх, материалын өнгө чанарын сонголтыг зохиогчтой зөвшилцөж сонгох нь зүйтэй.

ЗУРГИЙН ЖАГСААЛТ

Д/д	Нэр	Хуудасны марк
1	Тайлбар бичиг, зургийн жагсаалт	ИД-01
2	Одоогийн байдлын судалгаа-1	ИД-02
3	Одоогийн байдлын судалгаа-2	ИД-03
4	Хэмжилтийн байгуулалт	ИД-04
5	Шинээр нэмэх хана	ИД-05
6	Технологийн байгуулалт	ИД-06
7	Шалны байгуулалт	ИД-07
8	Таазны байгуулалт	ИД-08
9	Ханын дэлгээс	ИД-09
10	Материалын түүвэр	ИД-10
11	Харагдах байдал-1	ИД-11
12	Харагдах байдал-2	ИД-12
13	Харагдах байдал-3	ИД-13
14	Харагдах байдал-4	ИД-14

Үе шат:		АЖЛЫН ЗУРАГ
Architectural innovative solution		Барилгын зураг төслийн "ГОВЬ ТЭНХЛЭГ" ХХК
Ер.захирал		Б.Ганзориг
Архитектор		Б.Батсүр
Гүйцэтгэсэн		Б.Батсүр
Шалгасан		Б.Ганзориг
ЗАСВАРЫН АЖЛЫН ЗУРАГ		
ЗУРГИЙН ЖАГСААЛТ		
Масштаб: -	Зургийн дугаар: ИД-01	Хуудас: ИД-14
ЕГ Шифр: ГТ-01.05/2026	ТГ Шифр:	Огноо: 2026

А3 ОДООГИЙН БАЙДЛЫН ФОТО ЗУРАГ-1

ОДООГИЙН БАЙДАЛ-1

ОДООГИЙН БАЙДАЛ-2

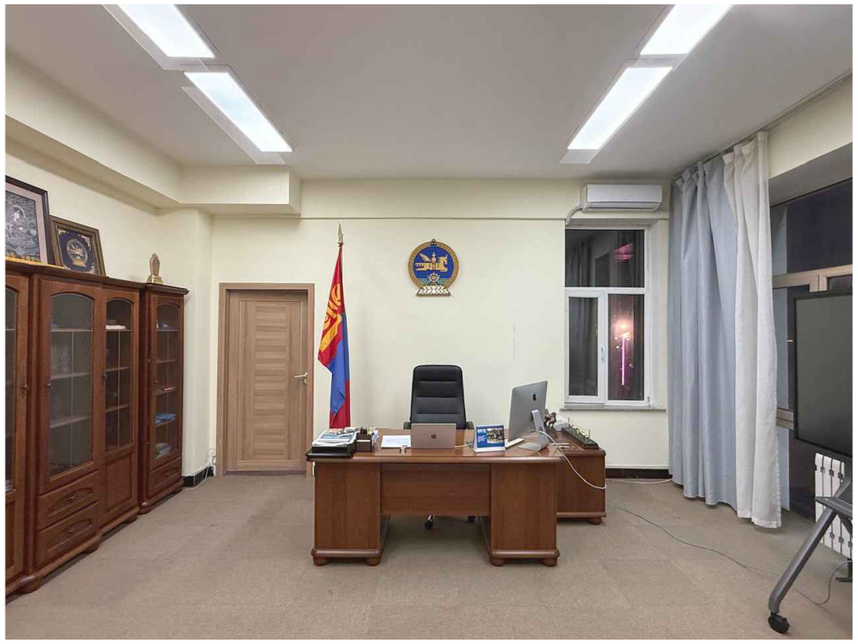

ОДООГИЙН БАЙДАЛ-3

ОДООГИЙН БАЙДАЛ-4

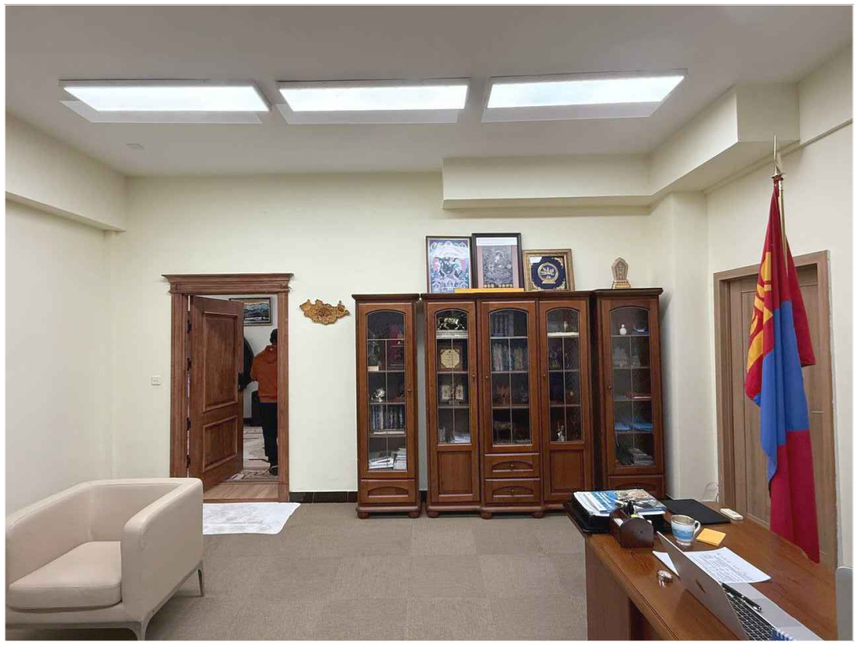

ТҮЛХҮҮР БАЙГУУЛАЛТ

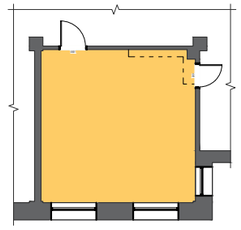

ТАЙЛБАР:

* Дотор заслыг хийж гүйцэтгэхдээ захиалагч талтай зөвшилцөн олон улсын стандартын шаардлага хангасан, байгальд ээлтэй, хүний биед сөрөг нөлөөгүй удаан эдэлгээтэй материал сонгоно.
* Таазны бэлтгэл үеийг хар өнгийг замаск түрхэж өнгөлгөө хийсний дараа цагаан эмульсээр будна.

Ye шат:	АЖЛЫН ЗУРАГ
Architectural Innovative solution	Барилгын зураг төслийн "ГОВЬ ТЭНХЛЭГ" ХХК

Ер.захирал		Б.Ганзориг
Архитектор		Б.Батсүр
Гүйцэтгэсэн		Б.Батсүр
Шалгасан		Б.Ганзориг

ЗАСВАРЫН АЖЛЫН ЗУРАГ

ОДООГИЙН БАЙДЛЫН ФОТО ЗУРАГ-1

Масштаб:	Зургийн дугаар:	Хуудас:
-	ИД-02	ИД-14
ЕГ Шифр: ГТ-/2026	ТГ Шифр:	Огноо: 2026

А3 ОДООГИЙН БАЙДЛЫН ФОТО ЗУРАГ-2

ОДООГИЙН БАЙДАЛ-5

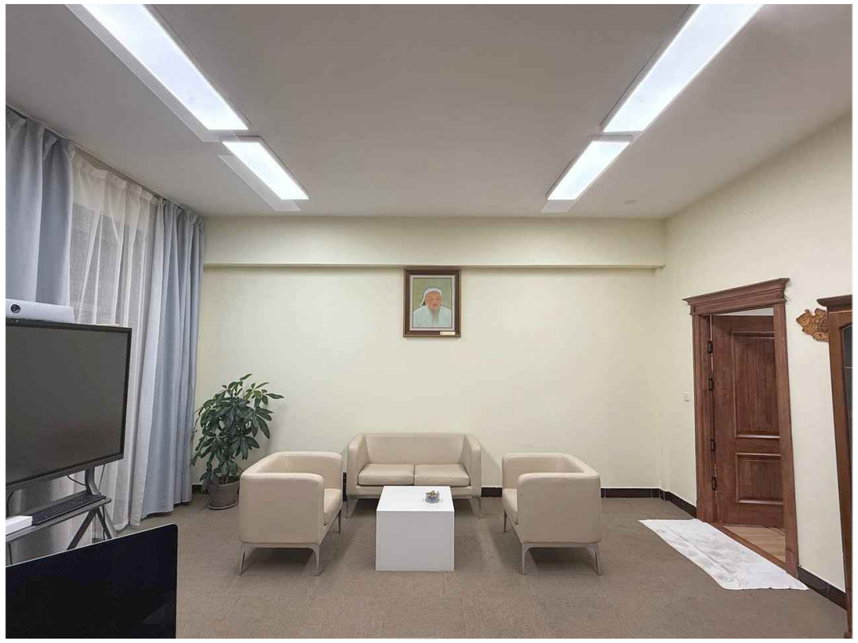

ОДООГИЙН БАЙДАЛ-6

ОДООГИЙН БАЙДАЛ-7

ОДООГИЙН БАЙДАЛ-8

ТҮЛХҮҮР БАЙГУУЛАЛТ

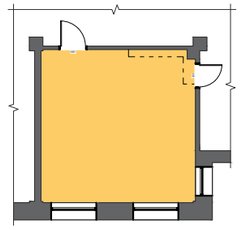

ТАЙЛБАР:

* Дотор заслыг хийж гүйцэтгэхдээ захиалагч талтай зөвшилцөн олон улсын стандартын шаардлага хангасан, байгальд ээлтэй, хүний биед сөрөг нөлөөгүй удаан эдэлгээтэй материал сонгоно.
* Таазны бэлтгэл үеийг хар өнгийг замаск түрхэж өнгөлгөө хийсний дараа цагаан эмульсээр будна.

Ye шат:		АЖЛЫН ЗУРАГ
Architectural Innovative solution		Барилгын зураг төслийн "ГОВЬ ТЭНХЛЭГ" ХХК
Ер.захирал		Б.Ганзориг
Архитектор		Б.Батсүр
Гүйцэтгэсэн		Б.Батсүр
Шалгасан		Б.Ганзориг

ЗАСВАРЫН АЖЛЫН ЗУРАГ

ОДООГИЙН БАЙДЛЫН ФОТО ЗУРАГ-2

Масштаб: -	Зургийн дугаар: ИД-03	Хуудас: ИД-14
ЕГ Шифр: ГТ-/2026	ТГ Шифр:	Огноо: 2026

А3 ХЭМЖИЛТИЙН БАЙГУУЛАЛТ /М1:50/

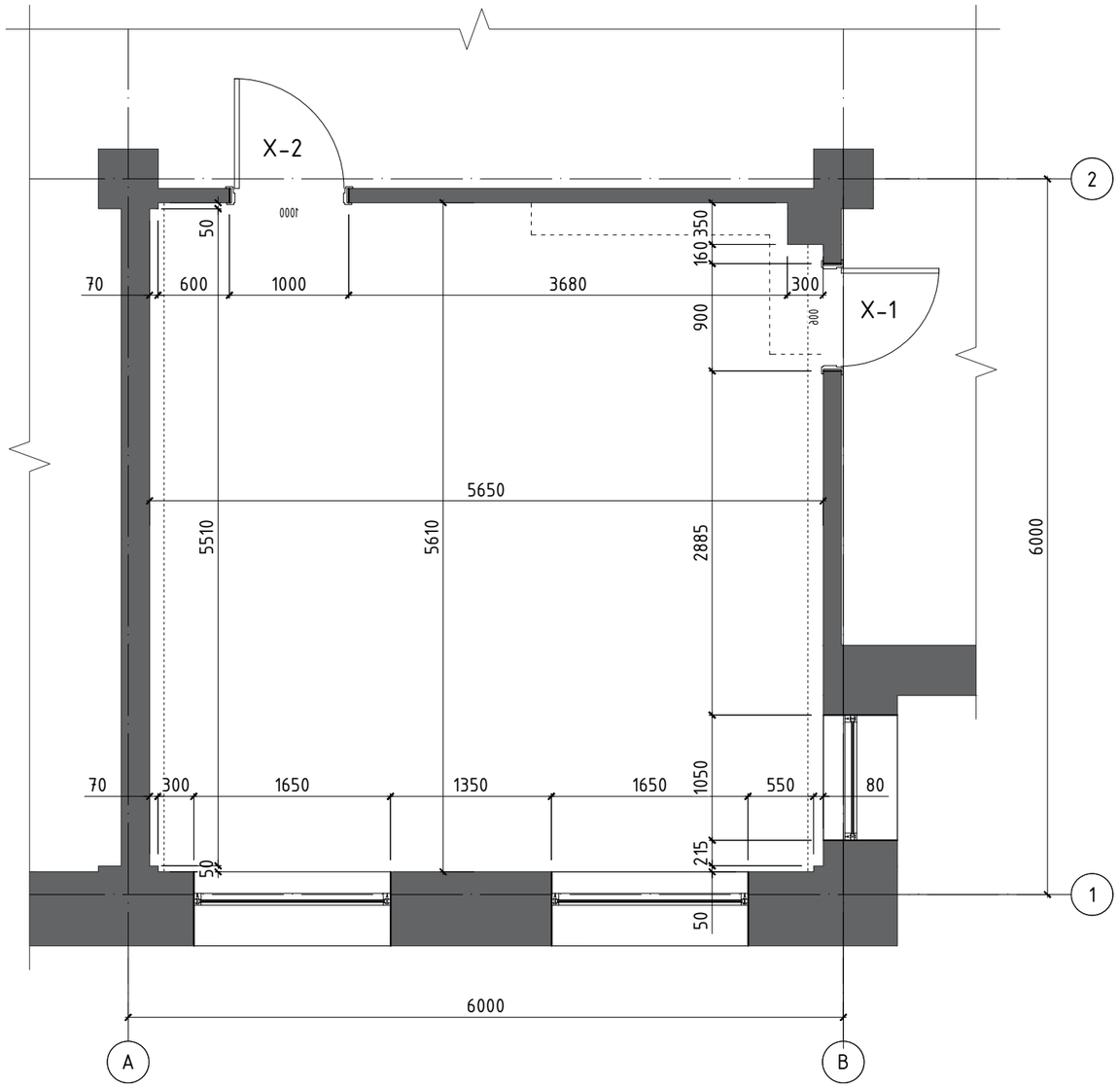

ТАЙЛБАР:

* Дотор заслыг хийж гүйцэтгэхдээ захиалагч талтай зөвшилцөн олон улсын стандартын шаардлага хангасан, байгальд ээлтэй, хүний биед сөрөг нөлөөгүй удаан эдэлгээтэй материал сонгоно.
* Таазны бэлтгэл үеийг хар өнгийг замаск түрхэж өнгөлгөө хийсний дараа цагаан эмульсээр будна.

НҮХНИЙ ТОДОРХОЙЛОЛТ

ХААЛГА

Марк	Хэмжээ	Тоо хэмжээ
Х-1	900x2100	1
Х-2	1000x2100	1

Үе шат:	АЖЛЫН ЗУРАГ
Architectural Innovative solution	Барилгын зураг төслийн "ГОВЬ ТЭНХЛЭГ" ХХК

Ер.захирал		Б.Ганзориг
Архитектор		Б.Батсүр
Гүйцэтгэсэн		Б.Батсүр
Шалгасан		Б.Ганзориг

ЗАСВАРЫН АЖЛЫН ЗУРАГ

ХЭМЖИЛТИЙН БАЙГУУЛАЛТ

Масштаб:	Зургийн дугаар:	Хуудас:
М1:50	ИД-04	ИД-14
ЕГ Шифр: ГТ-/2026	ТГ Шифр:	Огноо: 2026

А3 ШИНЭЭР НЭМЭХ ХАНА /М1:50/

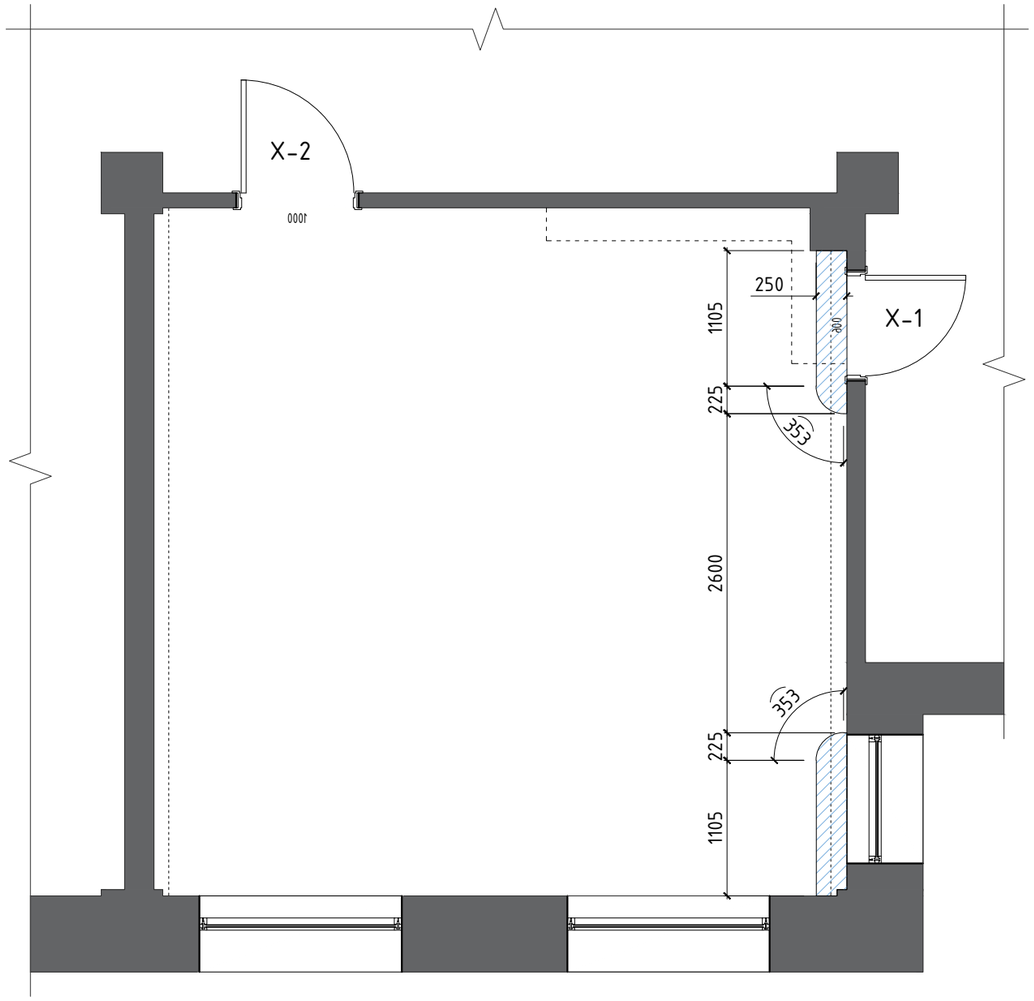

ТАНИХ ТЭМДЭГ

ОДОО БАЙГАА ХАНА

ШИНЭЭР НЭМЭХ ГИПСЭН ХАНА

ТАЙЛБАР:

* Дотор заслыг хийж гүйцэтгэхдээ захиалагч талтай зөвшилцөн олон улсын стандартын шаардлага хангасан, байгальд ээлтэй, хүний биед сөрөг нөлөөгүй удаан эдэлгээтэй материал сонгоно.
* Таазны бэлтгэл үеийг хар өнгийг замаск түрхэж өнгөлгөө хийсний дараа цагаан эмульсээр будна.

НҮХНИЙ ТОДОРХОЙЛОЛТ

ХААЛГА

Марк	Хэмжээ	Тоо хэмжээ
Х-1	900x2100	1
Х-2	1000x2100	1

Ye шат:	АЖЛЫН ЗУРАГ
Architectural Innovative solution	Барилгын зураг төслийн "ГОВЬ ТЭНХЛЭГ" ХХК

Ер.захирал		Б.Ганзориг
Архитектор		Б.Батсүр
Гүйцэтгэсэн		Б.Батсүр
Шалгасан		Б.Ганзориг

ЗАСВАРЫН АЖЛЫН ЗУРАГ

ШИНЭЭР НЭМЭХ ХАНА

Масштаб:	Зургийн дугаар:	Хуудас:
М1:50	ИД-05	ИД-14
ЕГ Шифр: ГТ-/2026	ТГ Шифр:	Огноо: 2026

А3 ТЕХНОЛОГИЙН БАЙГУУЛАЛТ /М1:50/

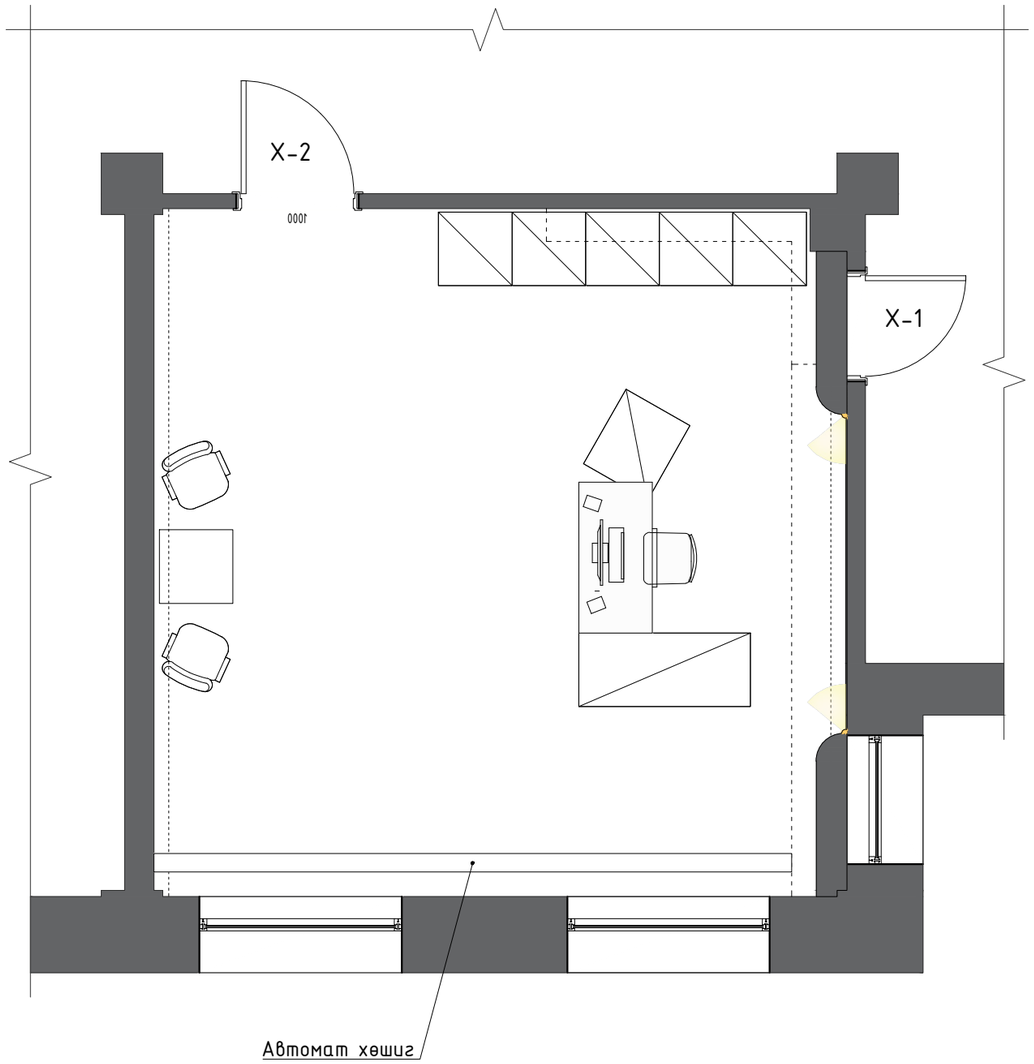

Тайлбар:

* Дотор заслын материалыг сонгохдоо захиалагч талтай зөвшилцөн олон улсын стандартын шаардлага хангасан, байгальд ээлтэй, хүний биед сөрөг нөлөөгүй удаан эдэлгээтэй байна.

НҮХНИЙ ТОДОРХОЙЛОЛТ

ХААЛГА

Марк	Хэмжээ	Тоо хэмжээ
Х-1	900x2100	1
Х-2	1000x2100	1

Ye шат:	АЖЛЫН ЗУРАГ
Architectural Innovative solution	Барилгын зураг төслийн "ГОВЬ ТЭНХЛЭГ" ХХК

Ер.захирал		Б.Ганзориг
Архитектор		Б.Батсүр
Гүйцэтгэсэн		Б.Батсүр
Шалгасан		Б.Ганзориг

ЗАСВАРЫН АЖЛЫН ЗУРАГ

ХЭМЖИЛТИЙН БАЙГУУЛАЛТ

Масштаб:	Зургийн дугаар:	Хуудас:
М1:50	ИД-06	ИД-14
ЕГ Шифр: ГТ-/2026	ТГ Шифр:	Огноо: 2026

А3 ШАЛНЫ БАЙГУУЛАЛТ /М1:50/

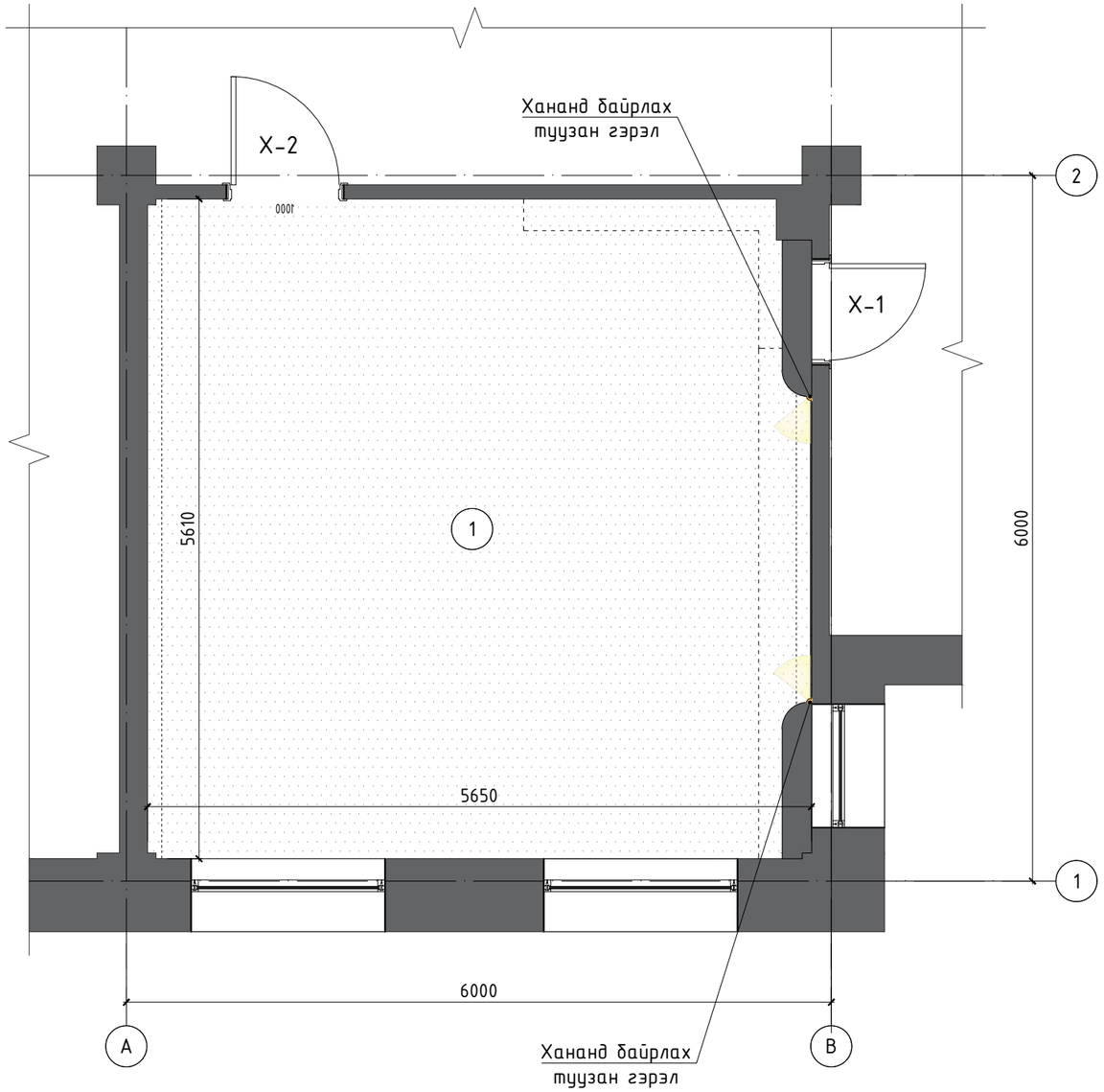

1	Угсардаг дрож	Материал:	Дрож
		Өнгө:	Саарал
		Талбай:	31.58м²

ТҮЛХҮҮР БАЙГУУЛАЛТ

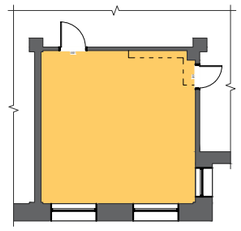

ӨРӨӨНИЙ ТОДОРХОЙЛОЛТ

№	Өрөөний нэрс	Талбай /м²/	Шал
1	Даргын өрөө	31.58	Дрож

ЖИШЭЭ ЗУРАГ

Угсардаг дрож
Хэмжээ: 50х50 см

Тайлбар:

* Хуучин дрожийг хуулж гадаргууг цэвэрлэж тэгшилгээ хийж гадаргууг бэлтгэсний дараа шинээр угсардаг дрож наана.
* Угсардаг дрожийг сонгохдоо захиалагч талтай зөвшилцөн олон улсын стандартын шаардлага хангасан, хүний биед сөрөг нөлөөгүй, угааж цэвэрлэх боломжтой, ус чийг нэвчихгүй чанартай материал сонгоно.

Ye шат:	АЖЛЫН ЗУРАГ
Architectural Innovative solution	Барилгын зураг төслийн "ГОВЬ ТЭНХЛЭГ" ХХК

Ер.захирал		Б.Ганзориг
Архитектор		Б.Батсүр
Гүйцэтгэсэн		Б.Батсүр
Шалгасан		Б.Ганзориг

ЗАСВАРЫН АЖЛЫН ЗУРАГ

ШАЛНЫ БАЙГУУЛАЛТ

Масштаб:	Зургийн дугаар:	Хуудас:
М1:50	ИД-07	ИД-14
ЕГ Шифр: ГТ-/2026	ТГ Шифр:	Огноо: 2026

А3 ТААЗНЫ БАЙГУУЛАЛТ /М1:50/

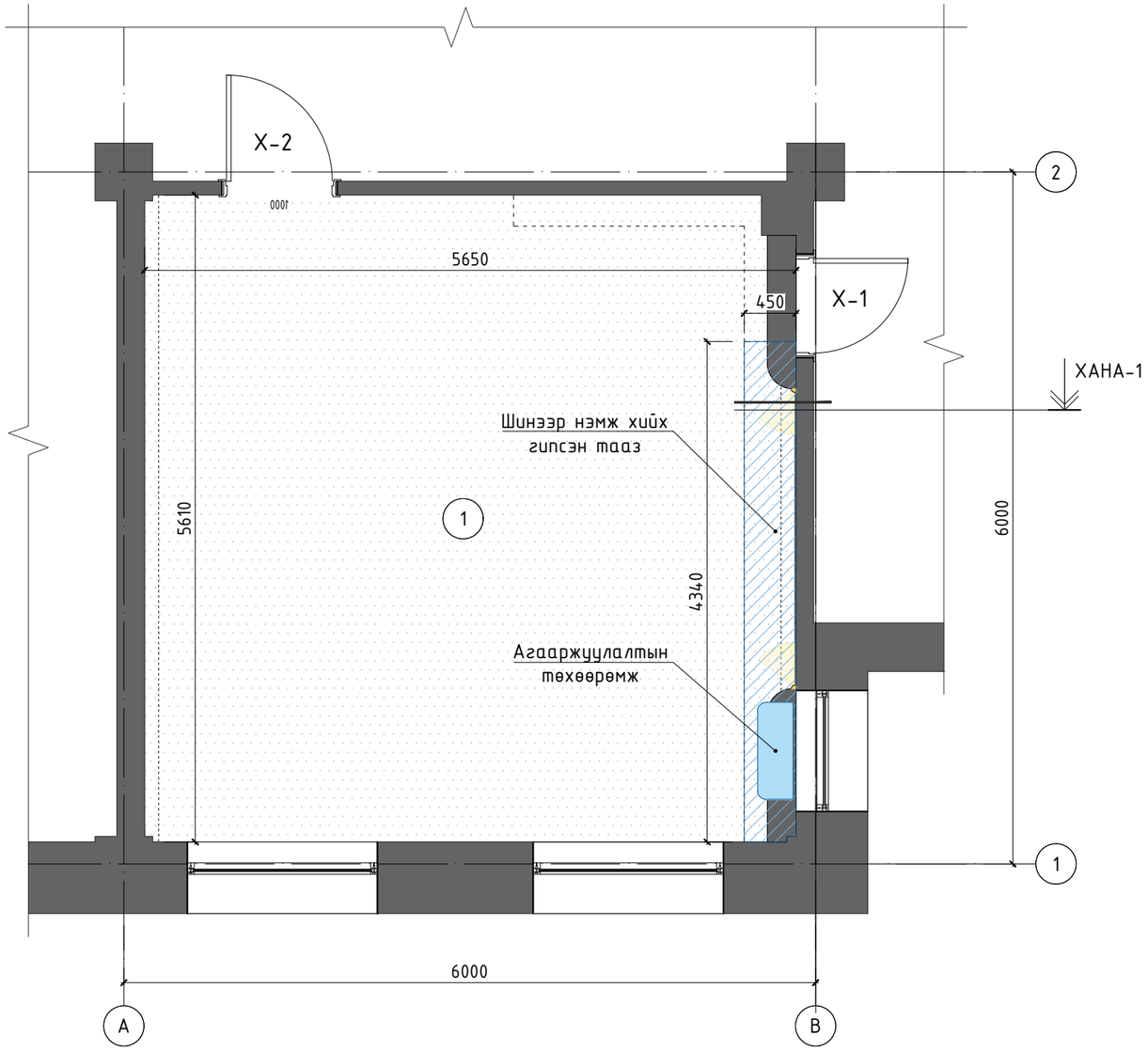

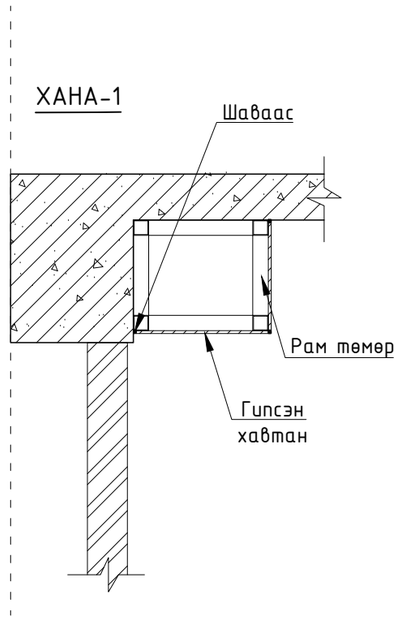

1		Таазны эмульс	Материал:	Эмульс	2	Гипсэн тааз	Материал: Гипс
			Өнгө:	Цагаан			Өнгө: Цагаан
			Талбай:	31.58м²			Хэмжээ: 4340х450х450

ТҮЛХҮҮР БАЙГУУЛАЛТ

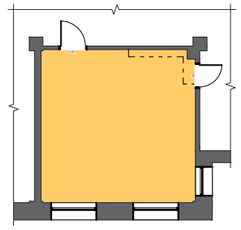

ӨРӨӨНИЙ ТОДОРХОЙЛОЛТ

№	Өрөөний нэрс	Талбай /м²/	Тааз
1	Даргын өрөө	31.58	Эмульс

ГИПСЭН ТААЗ НЭМЖ ХИЙХ АЖЛЫН ТАЙЛБАР:

* Таазан дээр байрлах салхичны хоолой далдалсан гипсэн ханыг эсэргэ талыг хананд тулгаж агааржуулалтын төхөөрөмжийг далдална.

ТААЗЫГ СЭРГЭЭН БУДАХ ТАЙЛБАР:

* Одоо байгаа хуучин эмульсэн будгатай таазыг бүрэн цэвэрлэж, сулран ховхорсон хэсгүүдийг хусаж авна.
* Таазны гадаргуу дээр хар өгийн эмульсээр суурь өнгөлгөө хийж, 2 давхар цагаан өнгийн эмулсэн будгаар будна.

Ye шат:	АЖЛЫН ЗУРАГ
Architectural Innovative solution	Бүрилгын зураг төслийн "ГОВЬ ТЭНХЛЭГ" ХХК

Ер.захирал		Б.Ганзориг
Архитектор		Б.Батсүр
Гүйцэтгэсэн		Б.Батсүр
Шалгасан		Б.Ганзориг

ЗАСВАРЫН АЖЛЫН ЗУРАГ

ТААЗНЫ БАЙГУУЛАЛТ

Масштаб:	Зургийн дугаар:	Хуудас:
М1:50	ИД-08	ИД-14
ЕГ Шифр: ГТ-/2026	ТГ Шифр:	Огноо: 2026

А3 ХАНЫН ДЭЛГЭЭС /М1:50/

ХАНЫН ДЭЛГЭЭС-А

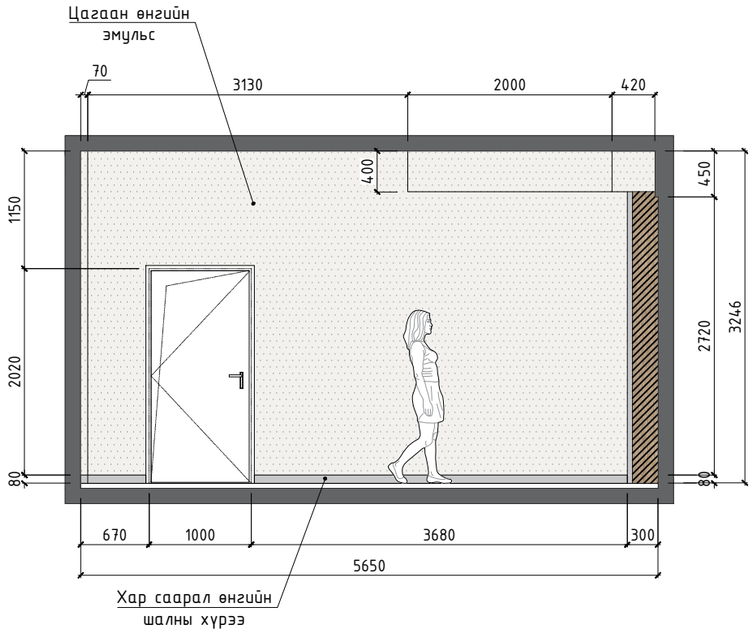

ХАНЫН ДЭЛГЭЭС-В

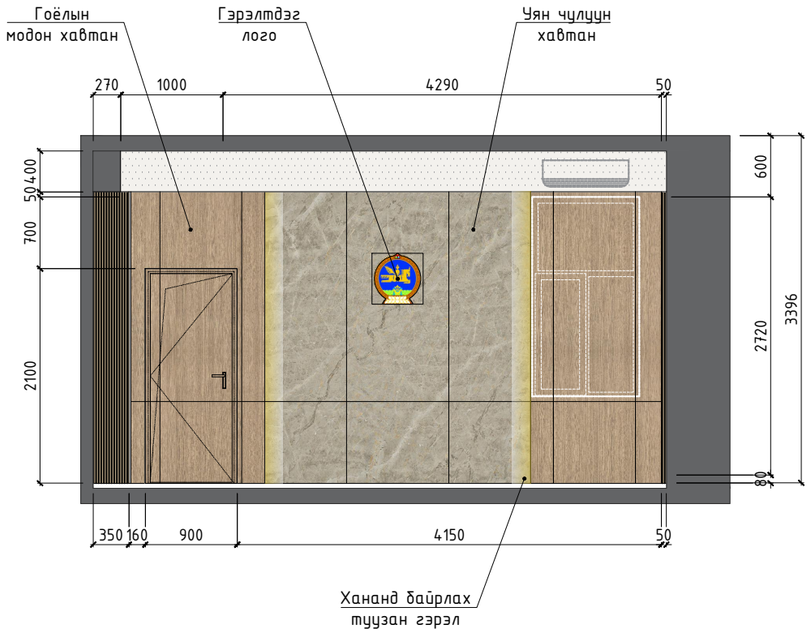

ХАНЫН ДЭЛГЭЭС-С

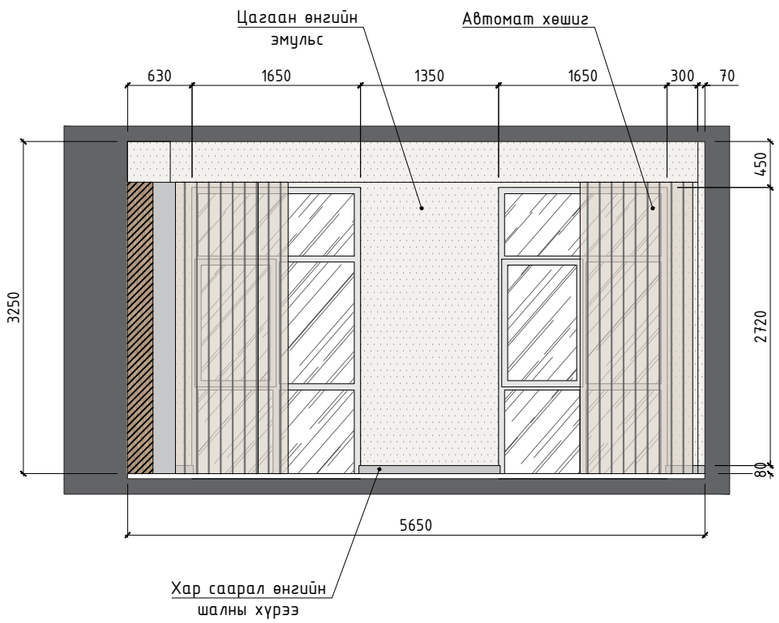

ХАНЫН ДЭЛГЭЭС-D

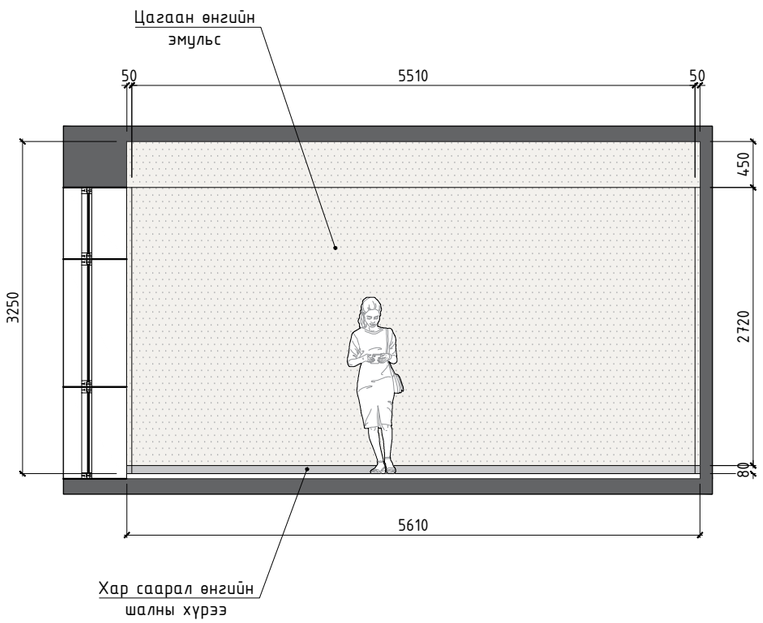

ТҮЛХҮҮР БАЙГУУЛАЛТ

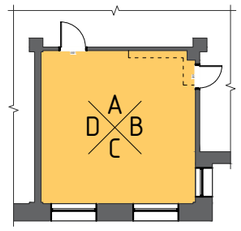

Цонх:

* Өрөөний цонхнууд нь Герман стандартын дагуу үйлдвэрлэгдсэн 3-н давхар хатаасан шил бүхий сайн чанарын метал раптай цонх байна.

Хөшиг:

* Гадна орчны гэрлийг 70-100% хаах боломжтой байна.
* Тоос татахгүй, өнгө алдахгүй, арчиж цэвэрлэхэд хялбар галд тэсвэртэй материалтай байна.
* Өрөөний интерьерт тохирсон хүний анхаарал сарниулах тод өнгө ашиглахгүй.

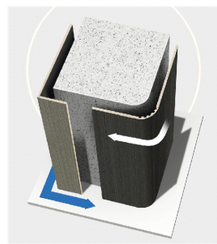

ЖИШЭЭ ЗУРАГ

Уян хавтан

Ye шат:	АЖЛЫН ЗУРАГ
Architectural Innovative solution	Бүрилгын зураг төслийн "ГОВЬ ТЭНХЛЭГ" ХХК

Ер.захирал		Б.Ганзориг
Архитектор		Б.Батсүр
Гүйцэтгэсэн		Б.Батсүр
Шалгасан		Б.Ганзориг

ЗАСВАРЫН АЖЛЫН ЗУРАГ

ХАНЫН ДЭЛГЭЭС

Масштаб: М1:50	Зургийн дугаар: ИД-09	Хуудас: ИД-14
ЕГ Шифр: ГТ-/2026	ТГ Шифр:	Огноо: 2026

1	Ханын эмульс /C0,M2,Y5,K7/	Материал: Эмульс	Өнгө: Цагаан	Талбай: 42.45м²
2	Гоёлын модон хавтан	Материал: Мод	Өнгө: Бор	Талбай: 7.78м²
3	Уян чулуун хавтан	Материал: Чулуу	Өнгө: Саарал	Талбай: 7.41м²
4	Рек	Материал: PVC	Өнгө: Бор	Талбай: 1.14м²
5	Шалны хүрээ	Материал: Модон	Өнгө: Бор	Урт: 12м
6	Автомат хөшиг	Материал: -	Өнгө: Цагаан	Урт: 2ш

А3 НЭГДСЭН МАТЕРИАЛЫН ТҮҮВЭР

МАТЕРИАЛЫН ТҮҮВЭР

1		Үгсардаг дрож Ажлын өрөөнд	Материал:	Дрож
			Өнгө:	Саарал
			Талбай:	31.58м²
2		Үгсардаг дрож Хурлын танхим, үүдний өрөөнд	Материал:	Дрож
			Өнгө:	Саарал
			Талбай:	105м²
3		Таазны эмульс	Материал:	Эмульс
			Өнгө:	Цагаан
			Талбай:	31.58м²
4		Гипсэн тааз	Материал:	Гипс
			Өнгө:	Цагаан
			Хэмжээ:	4340x450x450
5		Ханын эмульс /C0,M2,Y5,K7/	Материал:	Эмульс
			Өнгө:	Цагаан
			Талбай:	42.45м²
5		Гоёлын модон хавтан	Материал:	Мод
			Өнгө:	Бор
			Талбай:	7.78м²
4		Уян чулуун хавтан	Материал:	Чулуу
			Өнгө:	Саарал
			Талбай:	7.41м²
6		Рек	Материал:	PVC
			Өнгө:	Бор
			Талбай:	1.14м²
7		Автомат хөшиг Ажлын өрөөнд	Материал:	-
			Өнгө:	Цагаан
			Тоо /ш/:	2ш 16м2
8		Автомат хөшиг Хурлын танхимд	Материал:	-
			Өнгө:	Цагаан
			Тоо /ш/:	3ш 32м2
9		Шалны хүрээ	Материал:	Модон
			Өнгө:	Хар саарал
			Урт:	24м

Ye шат:	АЖЛЫН ЗУРАГ
Architectural Innovative solution	Барилгын зураг төслийн "ГОВЬ ТЭНХЛЭГ" ХХК
Ер.захирал	Б.Ганзориг
Архитектор	Б.Батсүр
Гүйцэтгэсэн	Б.Батсүр
Шалгасан	Б.Ганзориг

ЗАСВАРЫН АЖЛЫН ЗУРАГ

НЭГДСЭН МАТЕРИАЛЫН ТҮҮВЭР

Масштаб: -	Зургийн дугаар: ИД-10	Хуудас: ИД-14
ЕГ Шифр: ГТ-/2026	ТГ Шифр:	Огноо: 2026

А3 ХАРАГДАХ БАЙДАЛ-1

ТҮЛХҮҮР БАЙГУУЛАЛТ:

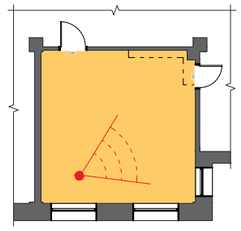

ТАЙЛБАР:

* Дотор заслыг хийж гүйцэтгэхдээ захиалагч талтай зөвшилцөн олон улсын стандартын шаардлага хангасан, байгальд ээлтэй, хүний биед сөрөг нөлөөгүй удаан эдэлгээтэй материал сонгоно.
* Таазны бэлтгэл үеийг хар өнгийг замаск түрхэж өнгөлгөө хийсний дараа цагаан эмульсээр будна.

Ye шат:		АЖЛЫН ЗУРАГ
Architectural Innovative solution		Барилгын зураг төслийн "ГОВЬ ТЭНХЛЭГ" ХХК
Ер.захирал		Б.Ганзориг
Архитектор		Б.Батсүр
Гүйцэтгэсэн		Б.Батсүр
Шалгасан		Б.Ганзориг

ЗАСВАРЫН АЖЛЫН ЗУРАГ

ХАРАГДАХ БАЙДАЛ-1

Масштаб: -	Зургийн дугаар: ИД-11	Хуудас: ИД-14
ЕГ Шифр: ГТ-/2026	ТГ Шифр:	Огноо: 2026

А3 ХАРАГДАХ БАЙДАЛ-2

ТҮЛХҮҮР БАЙГУУЛАЛТ:

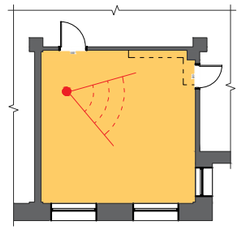

ТАЙЛБАР:

* Дотор заслыг хийж гүйцэтгэхдээ захиалагч талтай зөвшилцөн олон улсын стандартын шаардлага хангасан, байгальд ээлтэй, хүний биед сөрөг нөлөөгүй удаан эдэлгээтэй материал сонгоно.
* Таазны бэлтгэл үеийг хар өнгийг замаск түрхэж өнгөлгөө хийсний дараа цагаан эмульсээр будна.

Ye шат:		АЖЛЫН ЗУРАГ
Architectural Innovative solution		Барилгын зураг теслийн "ГОВЬ ТЭНХЛЭГ" ХХК
Ер.захирал		Б.Ганзориг
Архитектор		Б.Батсүр
Гүйцэтгэсэн		Б.Батсүр
Шалгасан		Б.Ганзориг

ЗАСВАРЫН АЖЛЫН ЗУРАГ

ХАРАГДАХ БАЙДАЛ-2

Масштаб: -	Зургийн дугаар: ИД-12	Хуудас: ИД-14
ЕГ Шифр: ГТ-/2026	ТГ Шифр:	Огноо: 2026

А3 ХАРАГДАХ БАЙДАЛ-3

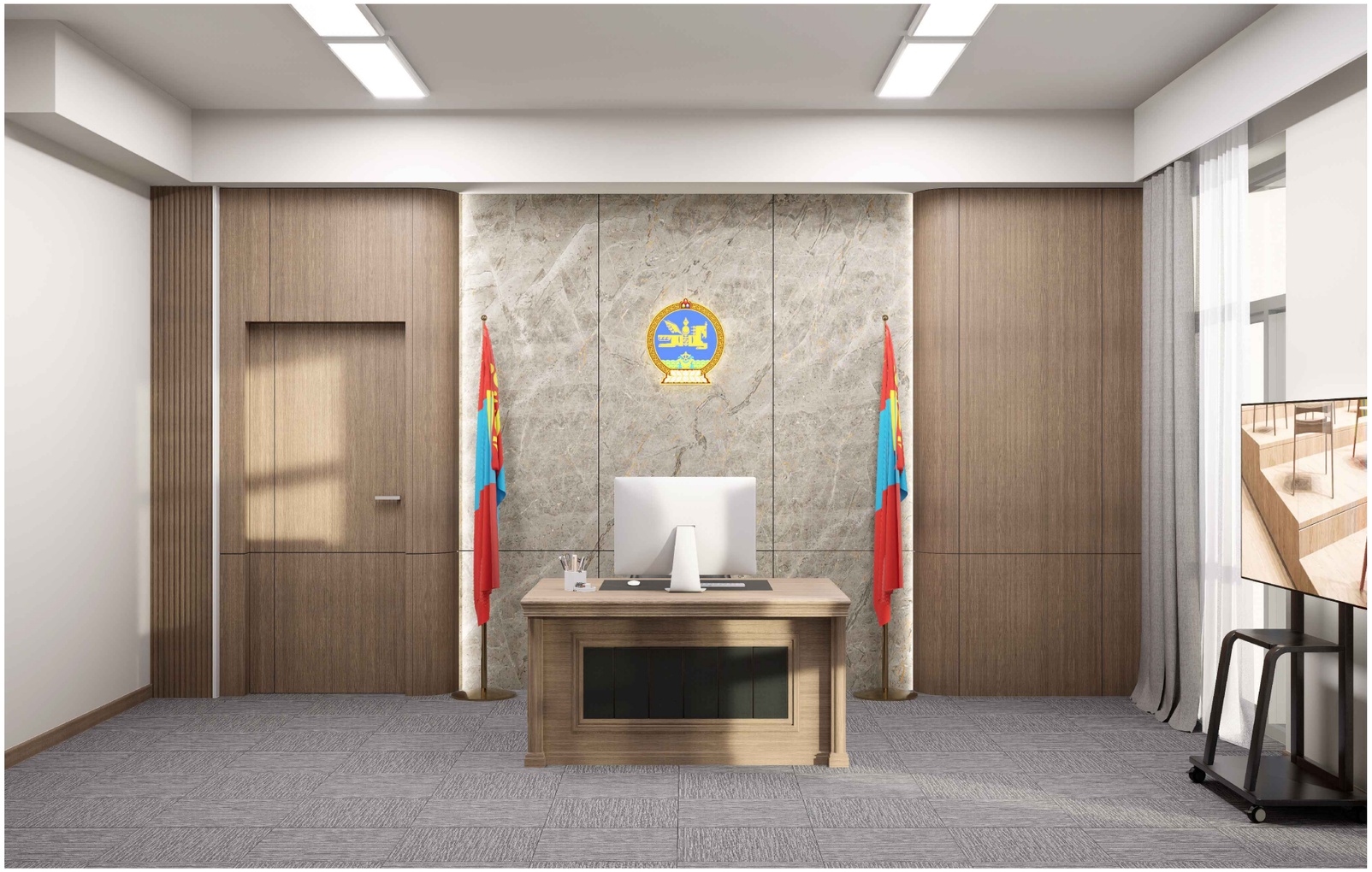

ТҮЛХҮҮР БАЙГУУЛАЛТ:

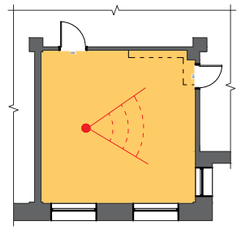

ТАЙЛБАР:

* Дотор заслыг хийж гүйцэтгэхдээ захиалагч талтай зөвшилцөн олон улсын стандартын шаардлага хангасан, байгальд ээлтэй, хүний биед сөрөг нөлөөгүй удаан эдэлгээтэй материал сонгоно.
* Таазны бэлтгэл үеийг хар өнгийг замаск түрхэж өнгөлгөө хийсний дараа цагаан эмульсээр будна.

Ye шат:		АЖЛЫН ЗУРАГ
Architectural Innovative solution		Барилгын зураг төслийн "ГОВЬ ТЭНХЛЭГ" ХХК
Ер.захирал		Б.Ганзориг
Архитектор		Б.Батсүр
Гүйцэтгэсэн		Б.Батсүр
Шалгасан		Б.Ганзориг

ЗАСВАРЫН АЖЛЫН ЗУРАГ

ХАРАГДАХ БАЙДАЛ-3

Масштаб: -	Зургийн дугаар: ИД-13	Хуудас: ИД-14
ЕГ Шифр: ГТ-/2026	ТГ Шифр:	Огноо: 2026

А3 ХАРАГДАХ БАЙДАЛ-4

ТҮЛХҮҮР БАЙГУУЛАЛТ:

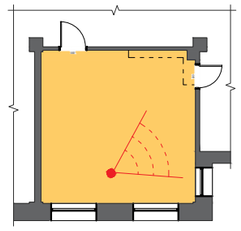

ТАЙЛБАР:

* Дотор заслыг хийж гүйцэтгэхдээ захиалагч талтай зөвшилцөн олон улсын стандартын шаардлага хангасан, байгальд ээлтэй, хүний биед сөрөг нөлөөгүй удаан эдэлгээтэй материал сонгоно.
* Таазны бэлтгэл үеийг хар өнгийг замаск түрхэж өнгөлгөө хийсний дараа цагаан эмульсээр будна.

Ye шат:		АЖЛЫН ЗУРАГ
Architectural Innovative solution		Барилгын зураг төслийн "ГОВЬ ТЭНХЛЭГ" ХХК
Ер.захирал		Б.Ганзориг
Архитектор		Б.Батсүр
Гүйцэтгэсэн		Б.Батсүр
Шалгасан		Б.Ганзориг

ЗАСВАРЫН АЖЛЫН ЗУРАГ

ХАРАГДАХ БАЙДАЛ-4

Масштаб:	Зургийн дугаар:	Хуудас:
-	ИД-14	ИД-14
ЕГ Шифр: ГТ-/2026	ТГ Шифр:	Огноо: 2026