"ГОВЬТЭНХЛЭГ" ХХК

Барилгын зураг төслийн тусгай зөвшөөрлийн дугаар ЗТ53-870/23,

хаяг: Өмнөговь аймаг Даланзадгад сум

утас: 99933322

ЕГ Шифр: ГТ-01.02/2026

(Өмнөговь аймаг Даланзадгад сум 3-р баг)

НУТГИЙН УДИРДЛАГЫН ОРДНЫ 2-Р ДАВХРЫН ХУРЛЫН ТАНХИМЫН ИНТЕРЬЕР

(ажлын зураг)

БОЛОВСРУУЛСАН:

Захирал /Б.Ганзориг/

Архитектор /Г.Миеэгомбо/

ЗАХИАЛАГЧ:

Өмнөговь Аймгийн
ЗДТГ-ын дарга /Ц.Амартөгс/

ЗӨВШӨӨРӨЛЦСӨН:

Өмнөговь аймгийн
ерөнхий архитектор /Ц.Золбоо/

Өмнөговь аймаг 2026 он

А3 ЗУРГИЙН ЖАГСААЛТ, ТАЙЛБАР БИЧИГ

АЖЛЫН ЗУРАГ БОЛОВСРУУЛАХ ҮНДЭСЛЭЛ

Өмнөговь аймгийн ЗДТГ-ын 2026 оны . . . сарын . . . -ны өдрийн . . . . . дугаартай зураг төсөл боловсруулах даалгавар, Өмнөговь аймгийн Засаг Даргын Тамгын Газрын 2025 оны . . .-р сарын . . . -ны өдрийн дугаар №. . . . . тоот зураг төслийн гэрээг үндэслэн ажлын зургийг "Говь тэнхлэг" ХХК-д боловсруулав.

БАЙРШИЛ

Өмнөговь аймаг Даланзадгад сум 3-р баг

БАРИЛГА АРХИТЕКТУР

Интерьерийн ур хийц, архитектур төлөвлөлтийн шийдэл нь орчин үеийн орон зай, өнгө хоршлын шийдлийг норм дүрэм стандартын дагуу захиалагчийн хүсэлтээр үйлчлүүлэгчдийн тав тухтай орчинг бий болгохыг зорьсон болно.

Одоогийн байдал:

Аймгийн НУО-ны барилгын 2-р давхрын хурлын заал нь тааз нь хэт доор хийгдсэн орон зай багатай, тавилга эд хогшил, хана шал нь муудаж өнгөө алдсан байдалтай байна.

Буулгалт:

- Цонх 5 ширхэг 1*2м
- Хаалга 2 ширхаг 1.5*2.1м
- Угсардаг дрож шал 116м2
- Плита шалны хүрээ 47.6м
- Уналттай тааз 116м2

Төлөвлөсөн байдал

Хана:

- Хуучин ханыг сайтар цэвэрлэж бэлдсэний дараа PVC гоёлын хавтангаар зурагт заасан өнгө хэмжээ технологийн дагуу угсарч гүйцэтгэнэ.
- Танхимын урд хэсэгт уян чулуун хавтангаар мөн зургийн дагуу хийж гүйцэтгэнэ. Уг хананд 72 инчийн дэлгэцийг далд суурьлуулж өгнө.
- Баруун талын цайны булан хэсэгт гоёлын рек хавтан байна.
- Зүүн талын технийкийн өрөөг сайн санарын металл раттай шилэн хана хийж өгнө.

Цонх:

- Өрөөний цонхнууд нь Герман стандартын дагуу үйлдвэрлэгдсэн 3-н давхар хатаасан шил бүхий сайн чанарын модон цонх байна.

Хөшиг:

- Гадна орчны гэрлийг 70-100% хаах боломжтой байна.
- Тоос татахгүй, өнгө алдахгүй, арчиж цэвэрлэхэд хялбар галд тэсвэртэй материалтай байна.
- Өрөөний интерьерт тохирсон хүний анхаарал сарниулах тод өнгө ашиглахгүй.

Тааз:

- Одоогийн таазыг бүхэлд нь буулган зурагт заасан өнгө хэмжээний дагуу уналттай гипсэн тааз угсарч гүйцэтгэнэ.

Шал:

- Хурлын танхимын хуучин шалыг хуулж шинээр угсардаг дрожин шал наана.
- Баруун талын цайны булан хэсэгт паркетан шал төлөвлөв.

Хаалга:

- Хурлын танхимын хоёр талын 2 хавтастай модон хаалгыг газар дээрээс нь нарийн хэмжээ авч шинээр захиалж хийлгэнэ.

Технологи:

- Хурлын танхимын ширээ сандал, цайны булангын тавилгыг ашиглагч захиалагч талаас өнгө загварыг зөвшилцөж сонгон захиалж угсарна.

Санамж:

- Уг интерьер заслын угсралтын ажлыг энэхүү зураг төслийн дагуу хийж гүйцэтгэх шаардлагатай бөгөөд ямар нэг өөрчлөлт хийх, материалын өнгө чанарын сонголтыг зохиогчтой зөвшилцөж сонгох нь зүйтэй.

ЗУРГИЙН ЖАГСААЛТ

Д/д	Нэр	Хуудасны марк
1	Тайлбар бичиг, зургийн жагсаалт	ИД-01
2	Одоогийн байдлын судалгаа-1	ИД-02
3	Одоогийн байдлын судалгаа-2	ИД-03
4	Одоогийн байдлын судалгаа-3	ИД-04
5	Хэмжилтийн байгуулалт	ИД-05
6	Технологийн байгуулалт	ИД-06
7	Шалны байгуулалт	ИД-07
8	Таазны байгуулалт	ИД-08
9	Гэрлийн байгуулалт	ИД-09
10	Таазны огтлол	ИД-10
11	Ханын дэлгээс-1	ИД-11
12	Ханын дэлгээс-2	ИД-12
13	Материалын түүвэр	ИД-13
14	Харагдах байдал-1	ИД-14
15	Харагдах байдал-2	ИД-15
16	Харагдах байдал-3	ИД-16
17	Харагдах байдал-4	ИД-17
18	Харагдах байдал-5	ИД-18
19	Харагдах байдал-6	ИД-19

Ye шат:		АЖЛЫН ЗУРАГ
Architectural innovative solution		Барилгын зураг төслийн "ГОВЬ ТЭНХЛЭГ" ХХК
Ер.захирал		Б.Ганзориг
Архитектор		Б.Батсур
Гүйцэтгэсэн		Б.Батсур
Шалгасан		Б.Ганзориг

"ӨМНӨГОВЬ АЙМГИЙН ЗАСАГ ДАРГЫН ТАМГЫН ГАЗАР" 2-Р ДАВХРЫН ХУРЛЫН ТАНХИМЫН ЗАСВАРЫН АЖЛЫН ЗУРАГ

ЗУРГИЙН ЖАГСААЛТ, ТАЙЛБАР БИЧИГ

Масштаб: -	Зургийн дугаар: ИД-01	Хуудас: ИД-19
ЕГ Шифр: ГТ-01.02/2026	ТГ Шифр:	Огноо: 2026

А3 ОДООГИЙН БАЙДЛЫН ФОТО ЗУРАГ-1

ОДООГИЙН БАЙДАЛ-1

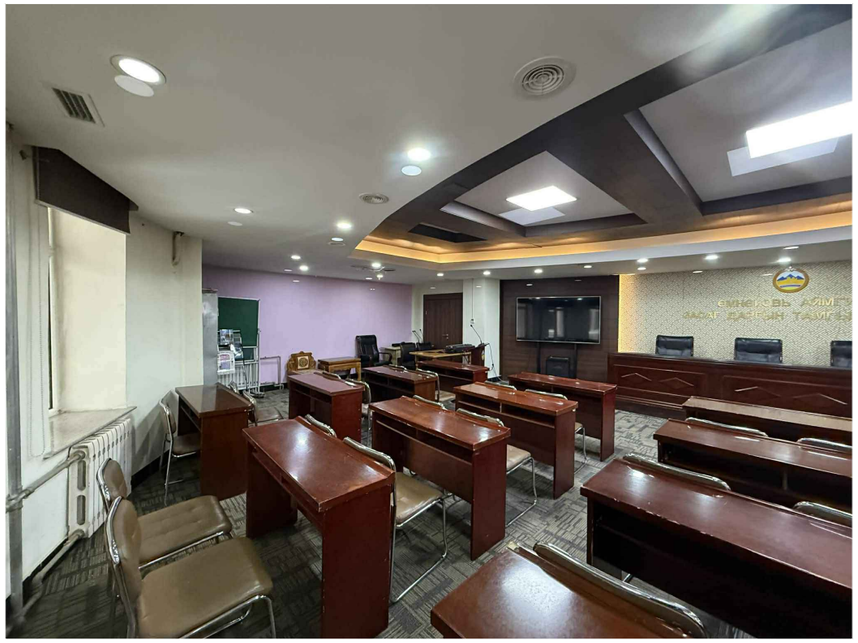

ОДООГИЙН БАЙДАЛ-2

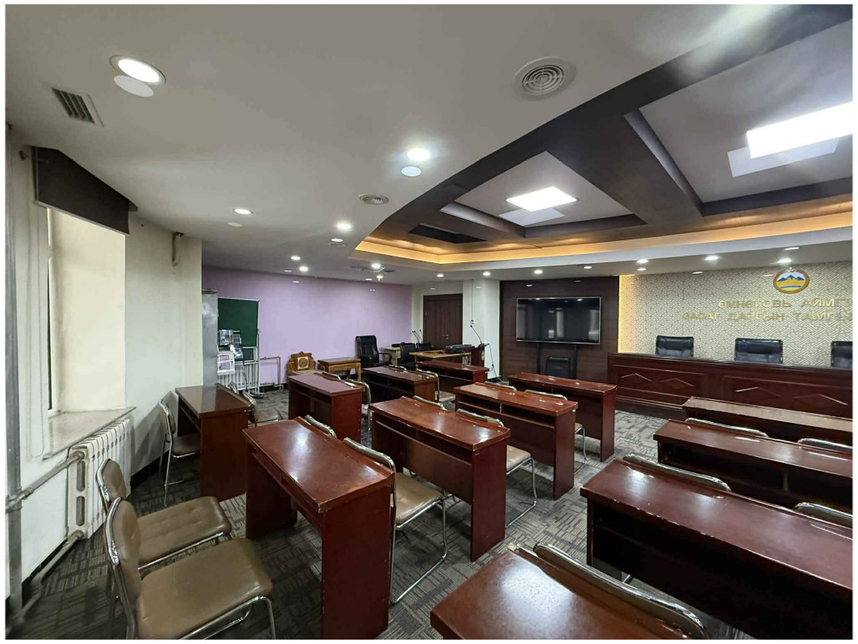

ОДООГИЙН БАЙДАЛ-3

ОДООГИЙН БАЙДАЛ-4

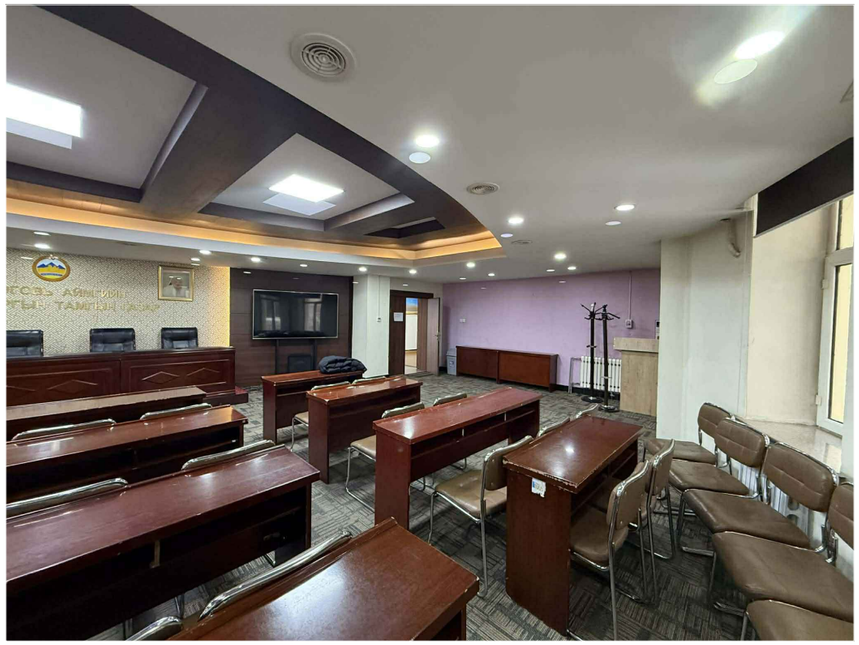

ТҮЛХҮҮР БАЙГУУЛАЛТ

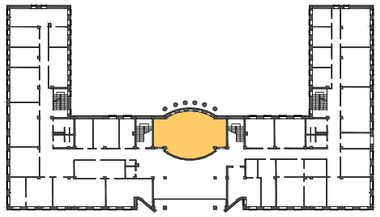

Ye шат:	АЖЛЫН ЗУРАГ
Architectural Innovative solution	Барилгын зураг төслийн "ГОВЬ ТЭНХЛЭГ" ХХК
Ер.захирал	Б.Ганзориг
Архитектор	Б.Батсүр
Гүйцэтгэсэн	Б.Батсүр
Шалгасан	Б.Ганзориг

"ӨМНӨГОВЬ АЙМГИЙН ЗАСАГ ДАРГЫН ТАМГЫН ГАЗАР" 2-Р ДАВХРЫН ХУРЛЫН ТАНХИМЫН ЗАСВАРЫН АЖЛЫН ЗУРАГ

ОДООГИЙН БАЙДЛЫН ФОТО ЗУРАГ-1

Масштаб: -	Зургийн дугаар: ИД-02	Хуудас: ИД-19
ЕГ Шифр: ГТ-01.02/2026	ТГ Шифр:	Огноо: 2026

A3 ОДООГИЙН БАЙДЛЫН ФОТО ЗУРАГ-2

ОДООГИЙН БАЙДАЛ-5

ОДООГИЙН БАЙДАЛ-6

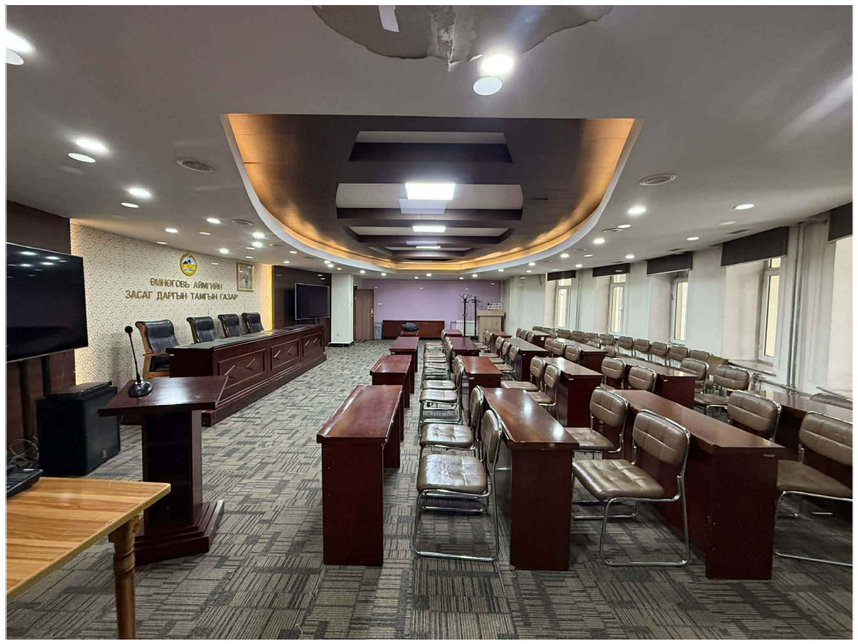

ОДООГИЙН БАЙДАЛ-7

ОДООГИЙН БАЙДАЛ-8

ТҮЛХҮҮР БАЙГУУЛАЛТ

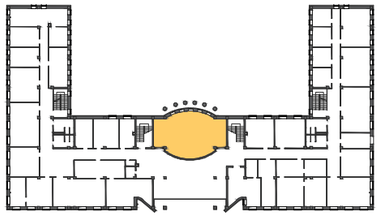

Ye шат:	АЖЛЫН ЗУРАГ
Architectural Innovative solution	Барилгын зураг төслийн "ГОВЬ ТЭНХЛЭГ" ХХК
Ер.захирал	Б.Ганзориг
Архитектор	Б.Батсүр
Гүйцэтгэсэн	Б.Батсүр
Шалгасан	Б.Ганзориг

"ӨМНӨГОВЬ АЙМГИЙН ЗАСАГ ДАРГЫН ТАМГЫН ГАЗАР" 2-Р ДАВХРЫН ХҮРЛЫН ТАНХИМЫН ЗАСВАРЫН АЖЛЫН ЗУРАГ

ОДООГИЙН БАЙДЛЫН ФОТО ЗУРАГ-2

Масштаб: -	Зургийн дугаар: ИД-03	Хуудас: ИД-19
ЕГ Шифр: ГТ-01.02/2026	ТГ Шифр:	Огноо: 2026

А3 ОДООГИЙН БАЙДЛЫН ФОТО ЗУРАГ-3

ОДООГИЙН БАЙДАЛ-9

ОДООГИЙН БАЙДАЛ-10

ОДООГИЙН БАЙДАЛ-11

ТҮЛХҮҮР БАЙГУУЛАЛТ

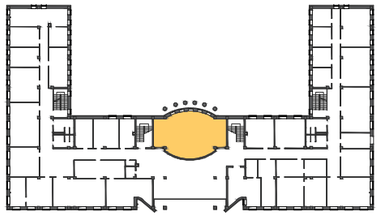

Ye шат:	АЖЛЫН ЗУРАГ
Architectural Innovative solution	Барилгын зураг төслийн "ГОВЬ ТЭНХЛЭГ" ХХК

Ер.захирал		Б.Ганзориг
Архитектор		Б.Батсүр
Гүйцэтгэсэн		Б.Батсүр
Шалгасан		Б.Ганзориг

"ӨМНӨГОВЬ АЙМГИЙН ЗАСАГ ДАРГЫН ТАМГЫН ГАЗАР" 2-Р ДАВХРЫН ХУРЛЫН ТАНХИМЫН ЗАСВАРЫН АЖЛЫН ЗУРАГ

ОДООГИЙН БАЙДЛЫН ФОТО ЗУРАГ-3

Масштаб: -	Зургийн дугаар: ИД-04	Хуудас: ИД-19
ЕГ Шифр: ГТ-01.02/2026	ТГ Шифр:	Огноо: 2026

А3 ХЭМЖИЛТИЙН БАЙГУУЛАЛТ /М1:100/

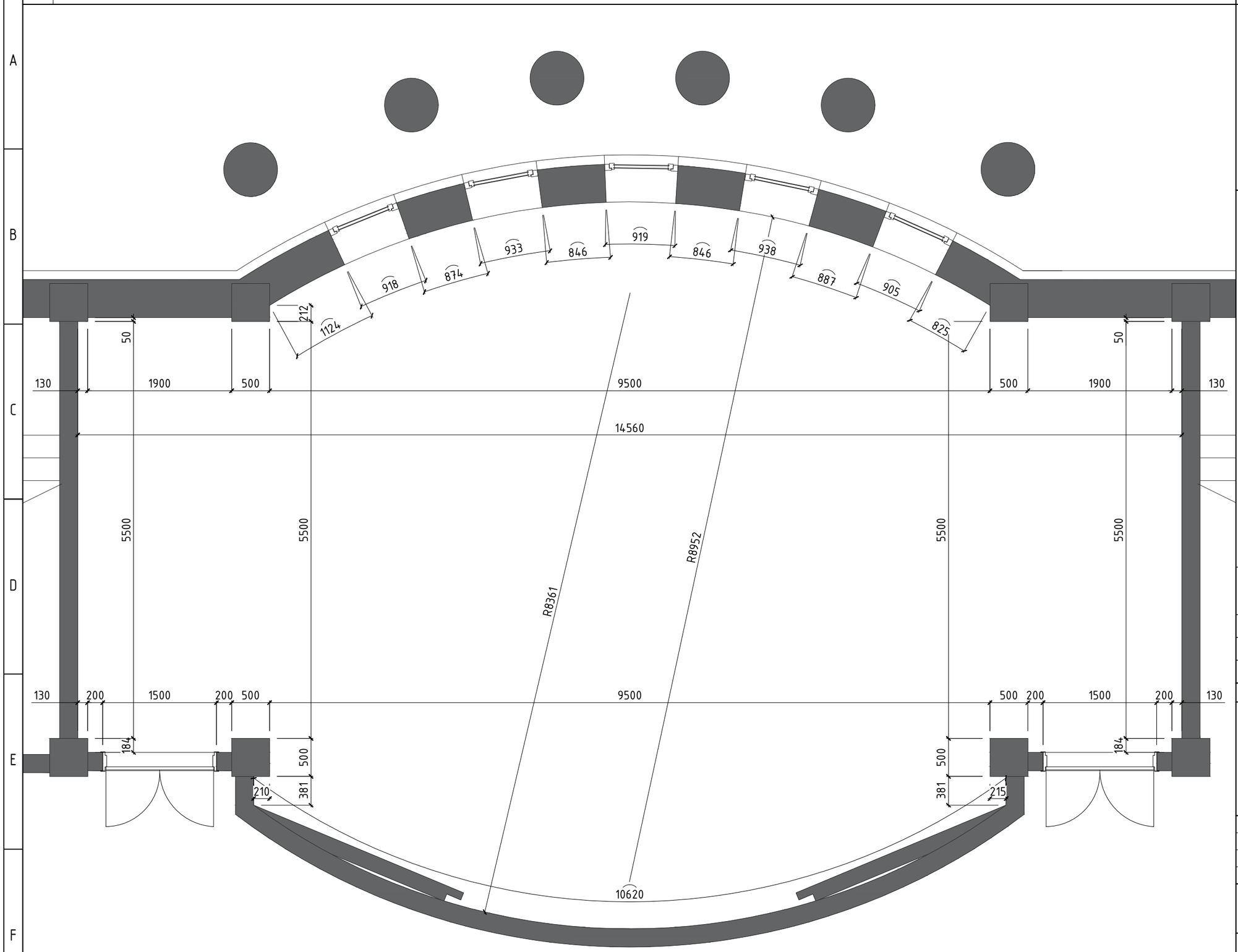

ТҮЛХҮҮР БАЙГУУЛАЛТ

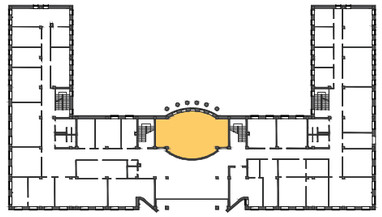

Тайлбар:

* Дотор заслын материалыг сонгохдоо захиалагч талтай зөвшилцөн олон улсын стандартын шаардлага хангасан, байгальд ээлтэй, хүний биед сөрөг нөлөөгүй удаан эдэлгээтэй байна.

НҮХНИЙ ТОДОРХОЙЛОЛТ

ХААЛГА

Марк	Хэмжээ	Тоо хэмжээ
Х-1	1500х2100	2

Ye шат: АЖЛЫН ЗУРАГ

Architectural Innovative solution

Барилгын зураг төслийн "ГОВЬ ТЭНХЛЭГ" ХХК

Ер.захирал		Б.Ганзориг
Архитектор		Б.Батсүр
Гүйцэтгэсэн		Б.Батсүр
Шалгасан		Б.Ганзориг

"ӨМНӨГОВЬ АЙМГИЙН ЗАСАГ ДАРГЫН ТАМГЫН ГАЗАР" 2-Р ДАВХРЫН ХУРЛЫН ТАНХИМЫН ЗАСВАРЫН АЖЛЫН ЗУРАГ

ХЭМЖИЛТИЙН БАЙГУУЛАЛТ

Масштаб:	Зургийн дугаар:	Хуудас:
М1:100	ИД-05	ИД-19
ЕГ Шифр: ГТ-01.02/2026	ТГ Шифр:	Огноо: 2026

А3 ТЕХНОЛОГИЙН БАЙГУУЛАЛТ /М1:100/

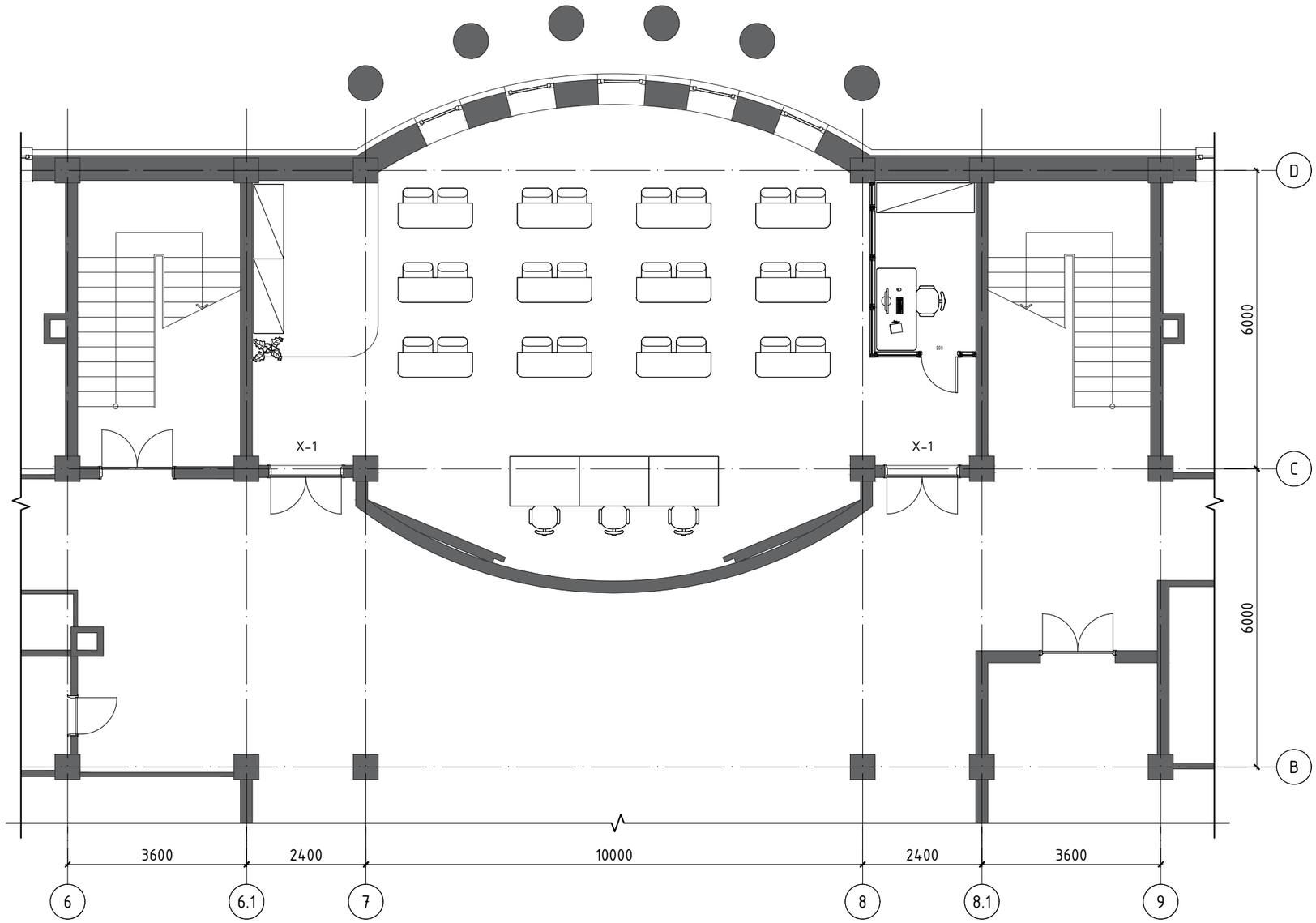

ТҮЛХҮҮР БАЙГУУЛАЛТ

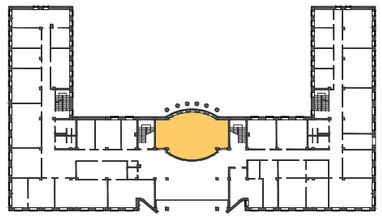

Тайлбар:

* Хурлын танхимын тавилга тоног төхөөрөмжийг сонгохдоо захиалагч талтай зөвшилцөн олон улсын стандартын шаардлага хангасан, байгальд орчинд ээлтэй, хүний биед сөрөг нөлөөгүй удаан эдэлгээтэй байна.

НҮХНИЙ ТОДОРХОЙЛОЛТ

ХААЛГА

Марк	Хэмжээ	Тоо хэмжээ
Х-1	1500x2100	2

Ye шат:	АЖЛЫН ЗУРАГ

Architectural Innovative solution

Барилгын зураг төслийн "ГОВЬ ТЭНХЛЭГ" ХХК

Ер.захирал		Б.Ганзориг
Архитектор		Б.Батсүр
Гүйцэтгэсэн		Б.Батсүр
Шалгасан		Б.Ганзориг

"ӨМНӨГОВЬ АЙМГИЙН ЗАСАГ ДАРГЫН ТАМГЫН ГАЗАР" 2-Р ДАВХРЫН ХУРЛЫН ТАНХИМЫН ЗАСВАРЫН АЖЛЫН ЗУРАГ

ТЕХНОЛОГИЙН БАЙГУУЛАЛТ

Масштаб:	Зургийн дугаар:	Хуудас:
М1:100	ИД-06	ИД-19
ЕГ Шифр: ГТ-01.02/2026	ТГ Шифр:	Огноо: 2026

А3 ШАЛНЫ БАЙГУУЛАЛТ /М1:100/

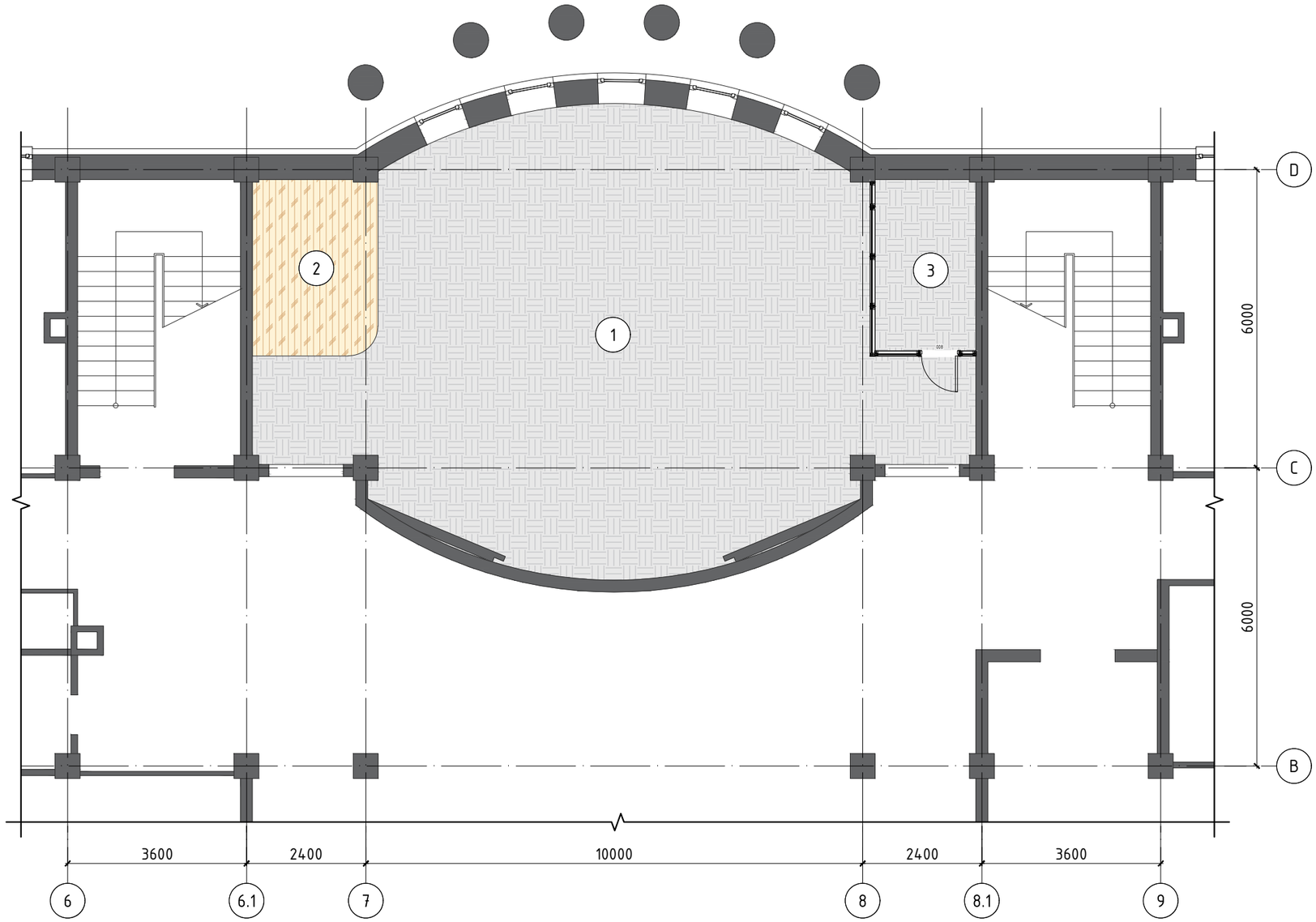

1		Дрож /Угсардаг/	Материал: Дрож Өнгө: Саарал Талбай: 105м²	2		Паркет Өндөр: 150мм	Материал: Паркет Өнгө: Шаргал Талбай: 11м²

ТҮЛХҮҮР БАЙГУУЛАЛТ

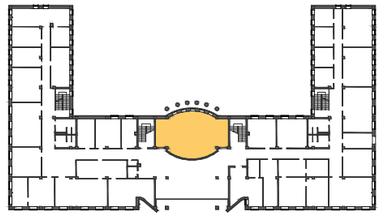

ӨРӨӨНИЙ ТОДОРХОЙЛОЛТ

№	Өрөөний нэрс	Талбай /м²/	Шал
1	Хурлын өрөө	94.87	Дрож
2	Цайны булан	8.87	Паркет
3	Техникийн өрөө	7	Дрож
	НИЙТ	110.740 000	

ЖИШЭЭ ЗУРАГ

Угсардаг дрож
Хэмжээ: 50х50 см

Тайлбар:

* Угсардаг дрожийг сонгохдоо захиалагч талтай зөвшилцөн олон улсын стандартын шаардлага хангасан, хүний биед сөрөг нөлөөгүй, угааж цэвэрлэх боломжтой, ус чийг нэвчихгүй чанартай материал сонгоно.

Ye шат:	АЖЛЫН ЗУРАГ
Architectural Innovative solution	Барилгын зураг төслийн "ГОВЬ ТЭНХЛЭГ" ХХК

Ер.захирал		Б.Ганзориг
Архитектор		Б.Батсүр
Гүйцэтгэсэн		Б.Батсүр
Шалгасан		Б.Ганзориг

"ӨМНӨГОВЬ АЙМГИЙН ЗАСАГ ДАРГЫН ТАМГЫН ГАЗАР" 2-Р ДАВХРЫН ХУРЛЫН ТАНХИМЫН ЗАСВАРЫН АЖЛЫН ЗУРАГ

ШАЛНЫ БАЙГУУЛАЛТ

Масштаб: М1:100	Зургийн дугаар: ИД-07	Хуудас: ИД-19
ЕГ Шифр: ГТ-01.02/2026	ТГ Шифр:	Огноо: 2026

А3 ТААЗНЫ БАЙГУУЛАЛТ /М1:100/

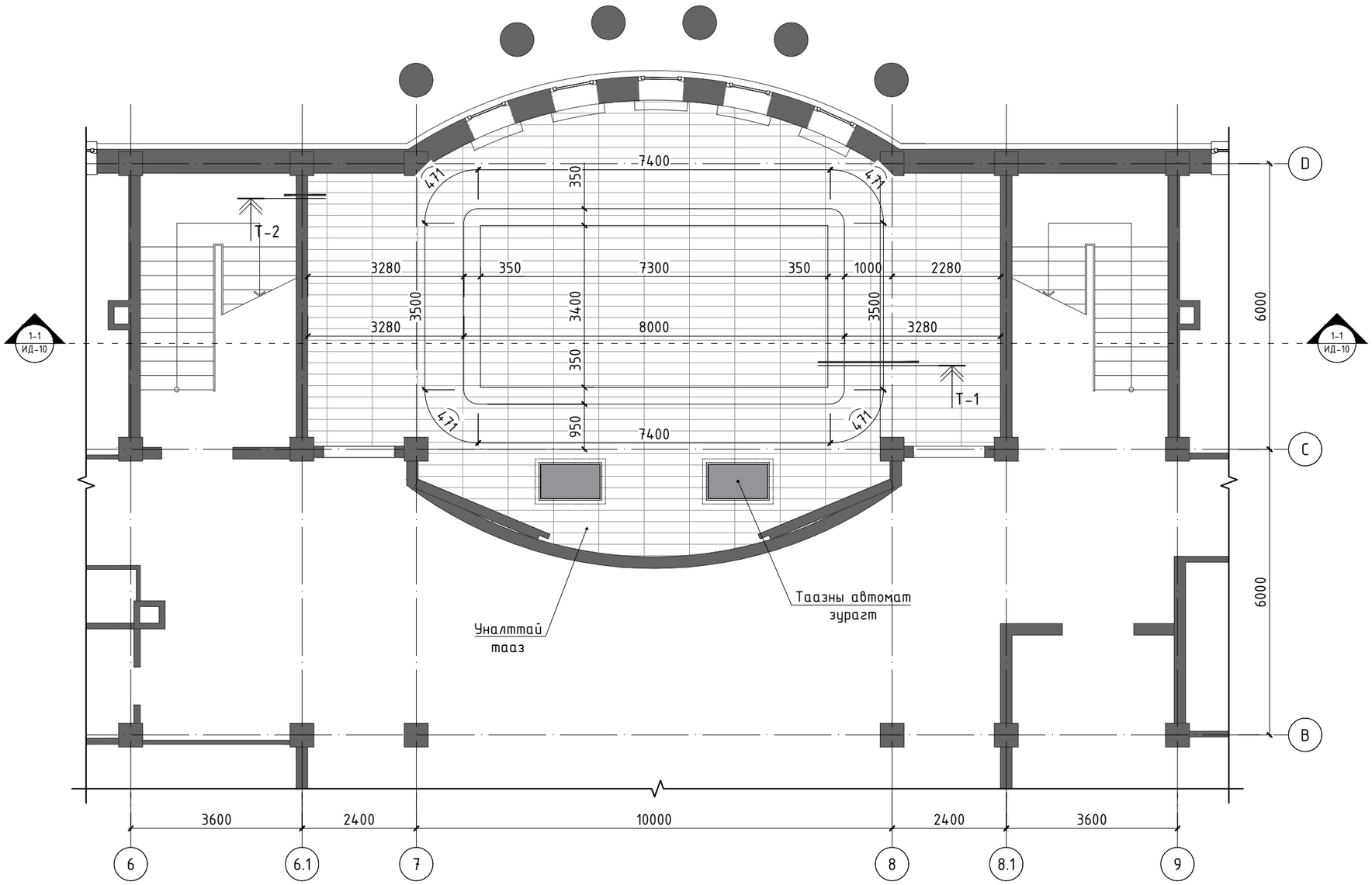

ТҮЛХҮҮР БАЙГУУЛАЛТ

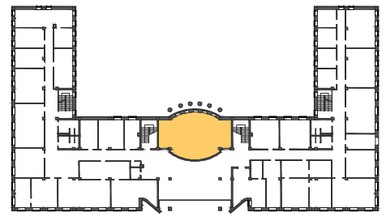

ӨРӨӨНИЙ ТОДОРХОЙЛОЛТ

№	Өрөөний нэрс	Талбай /м²/	Тааз
1	Хурлын өрөө	111.3	Гипс

Т-1	Уналттай тааз	Тайлбар
	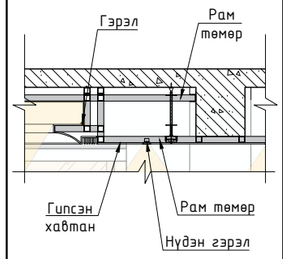	-Салхивч шугам хоолойноос доош угсралтын зай аван тогтоож бэхэлнэ. -Нүдэн гэрлийг таазны рам төмөрт боож бэхэлнэ.

Т-2	Гипсэн тааз	Тайлбар
	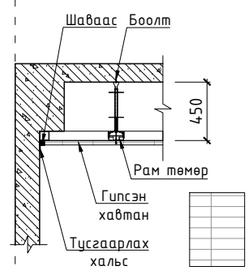	-Салхивч шугам хоолойноос доош угсралтын зай аван тогтоож бэхэлнэ.

Ye шат:	АЖЛЫН ЗУРАГ
Architectural Innovative solution	Барилгын зураг төслийн "ГОВЬ ТЭНХЛЭГ" ХХК

Ер.захирал		Б.Ганзориг
Архитектор		Б.Батсүр
Гүйцэтгэсэн		Б.Батсүр
Шалгасан		Б.Ганзориг

"ӨМНӨГОВЬ АЙМГИЙН ЗАСАГ ДАРГЫН ТАМГЫН ГАЗАР" 2-Р ДАВХРЫН ХУРЛЫН ТАНХИМЫН ЗАСВАРЫН АЖЛЫН ЗУРАГ

ТААЗНЫ БАЙГУУЛАЛТ

Масштаб:	Зургийн дугаар:	Хуудас:
М1:100	ИД-08	ИД-19
ЕГ Шифр: ГТ-01.02/2026	ТГ Шифр:	Огноо: 2026

1	Уналттай тааз	Материал:	Гипс
		Өнгө:	Цагаан
		Талбай:	116м²

Таазны автомат зурагтны жишээ зураг:

Тайлбар:

* Дотор заслын материалыг сонгохдоо захиалагч талтай зөвшилцөн олон улсын стандартын шаардлага хангасан, байгальд ээлтэй, хүний биед сөрөг нөлөөгүй удаан эдэлгээтэй байна.
* Таазны бэлтгэл үеийг хар өнгийг замаск түрхэж өнгөлгөө хийсний дараа цагаан эмульсээр будна.
* Гэрэлтүүлгийн байгуулалтыг ИД-09-р хуудаснаас үзнэ үү.

А3 ГЭРЭЛТҮҮЛГИЙН БАЙГУУЛАЛТ /М1:100/

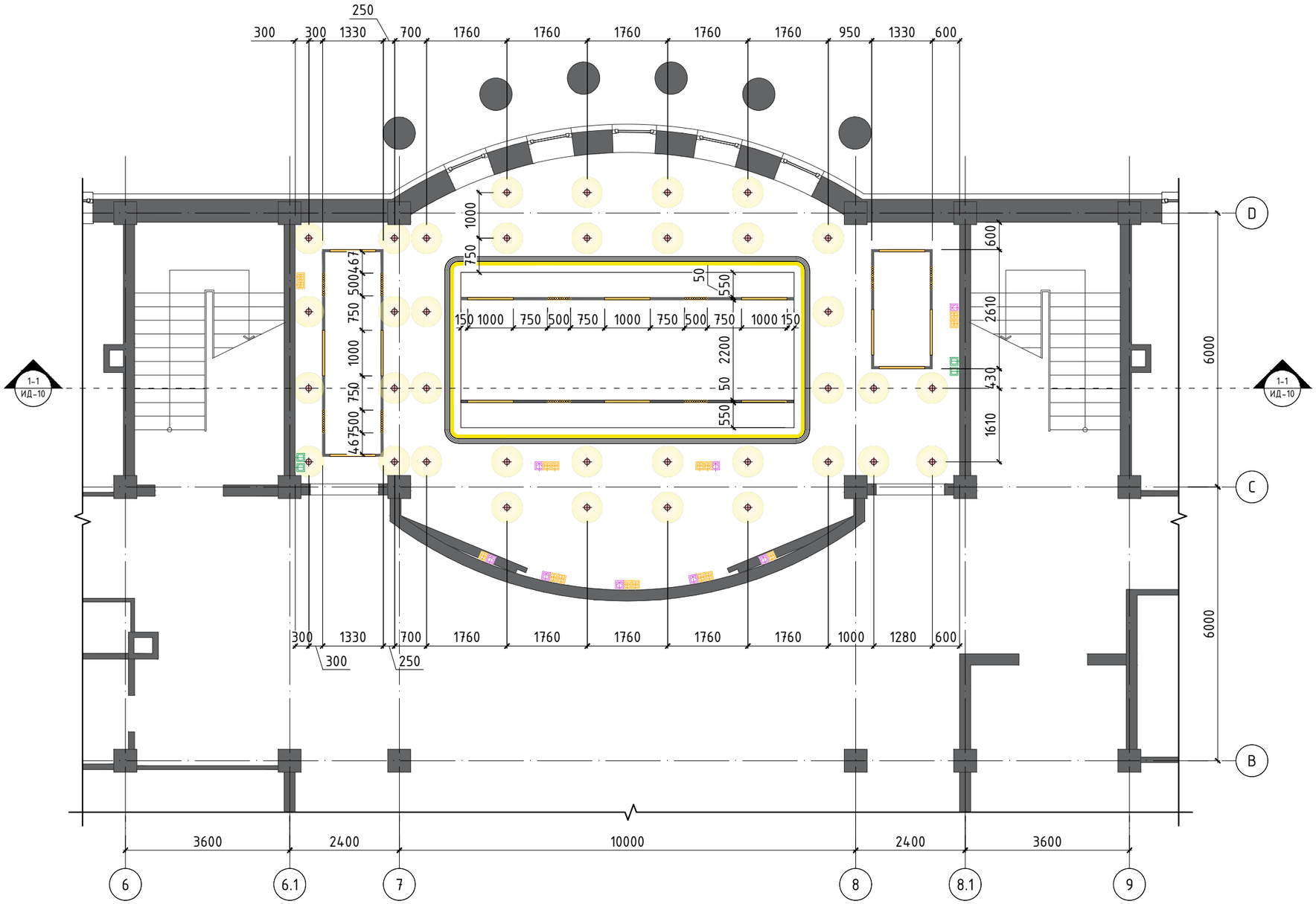

ГЭРЛИЙН ТҮҮВЭР

№	Таних тэмдэг	Нэр	Тоо
1		Нүдэн гэрэл	36ш
2		Соронзон зам	27м
3		Зам дээр суудаг гэрэл Ф=50	100ш
4		Зам дээр суудаг гэрэл /1000х50/	14ш
5		Туузан гэрэл	22.68м

Ye шат:		АЖЛЫН ЗУРАГ
Architectural Innovative solution		Барилгын зураг төслийн "ГОВЬ ТЭНХЛЭГ" ХХК
Ер.захирал		Б.Ганзориг
Архитектор		Б.Батсүр
Гүйцэтгэсэн		Б.Батсүр
Шалгасан		Б.Ганзориг

"ӨМНӨГОВЬ АЙМГИЙН ЗАСАГ ДАРГЫН ТАМГЫН ГАЗАР" 2-Р ДАВХРЫН ХУРЛЫН ТАНХИМЫН ЗАСВАРЫН АЖЛЫН ЗУРАГ

ГЭРЭЛТҮҮЛГИЙН БАЙГУУЛАЛТ

Масштаб: М1:100	Зургийн дугаар: ИД-09	Хуудас: ИД-19
ЕГ Шифр: ГТ-01.02/2026	ТГ Шифр:	Огноо: 2026

1		Унтраалга	Материал:	Пластик	2		LAN	Материал:	-	3		Разетика	Материал:	Пластик
			Өнгө:	Цагаан				Өнгө:	-				Өнгө:	Саарал
			Тоо /ш/:	4ш				Тоо /ш/:	8ш				Тоо /ш/:	16ш

А3 ТААЗНЫ ОГТЛОЛ /М1:50/

Огтлол 1-1 /М1:50/

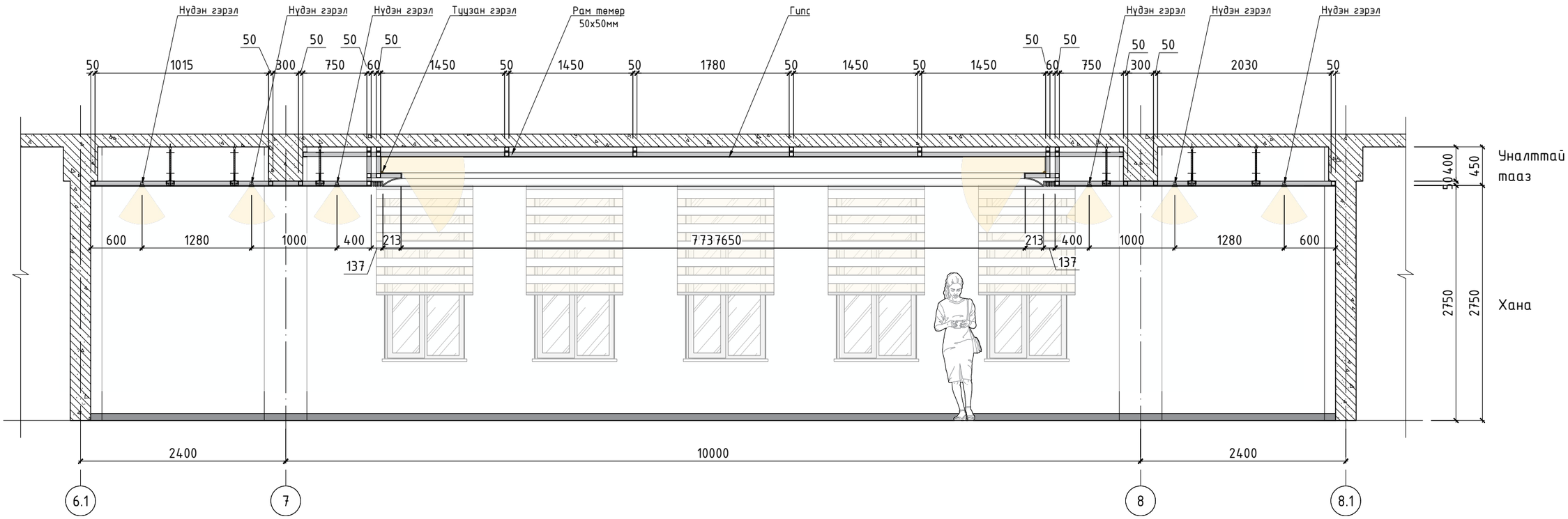

Шилэн хана /М1:50/

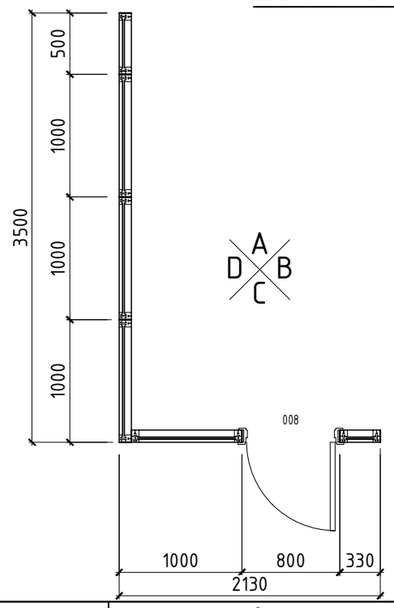

ХАНЫН ДЭЛГЭЭС-D

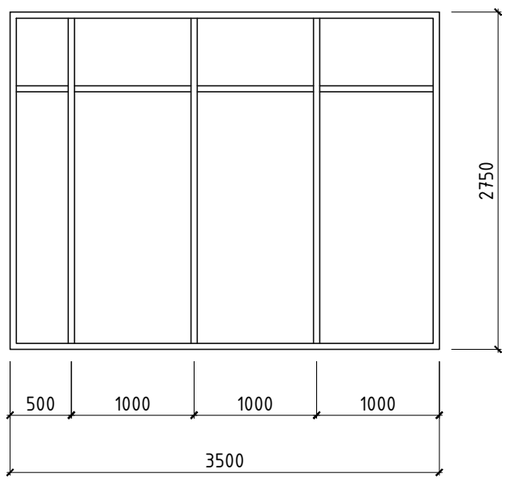

ХАНЫН ДЭЛГЭЭС-С

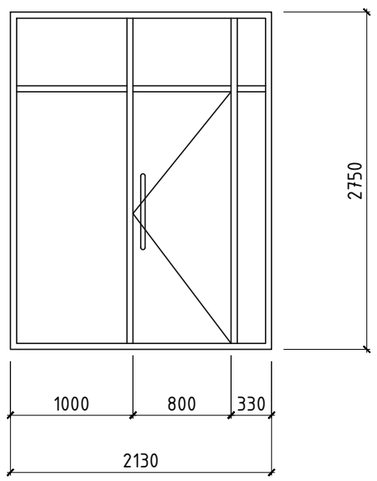

Ye шат:		АЖЛЫН ЗУРАГ
		Барилгын зураг төслийн "ГОВЬ ТЭНХЛЭГ" ХХК
Ер.захирал		Б.Ганзориг
Архитектор		Б.Батсүр
Гүйцэтгэсэн		Б.Батсүр
Шалгасан		Б.Ганзориг

"ӨМНӨГОВЬ АЙМГИЙН ЗАСАГ ДАРГЫН ТАМГЫН ГАЗАР" 2-Р ДАВХРЫН ХУРЛЫН ТАНХИМЫН ЗАСВАРЫН АЖЛЫН ЗУРАГ

ТААЗНЫ ОГТЛОЛ

Масштаб: М1:50	Зургийн дугаар: ИД-10	Хуудас: ИД-19
ЕГ Шифр: ГТ-01.02/2026	ТГ Шифр:	Огноо: 2026

А3 ХАНЫН ДЭЛГЭЭС-1 /М1:50/

ХАНЫН ДЭЛГЭЭС-А

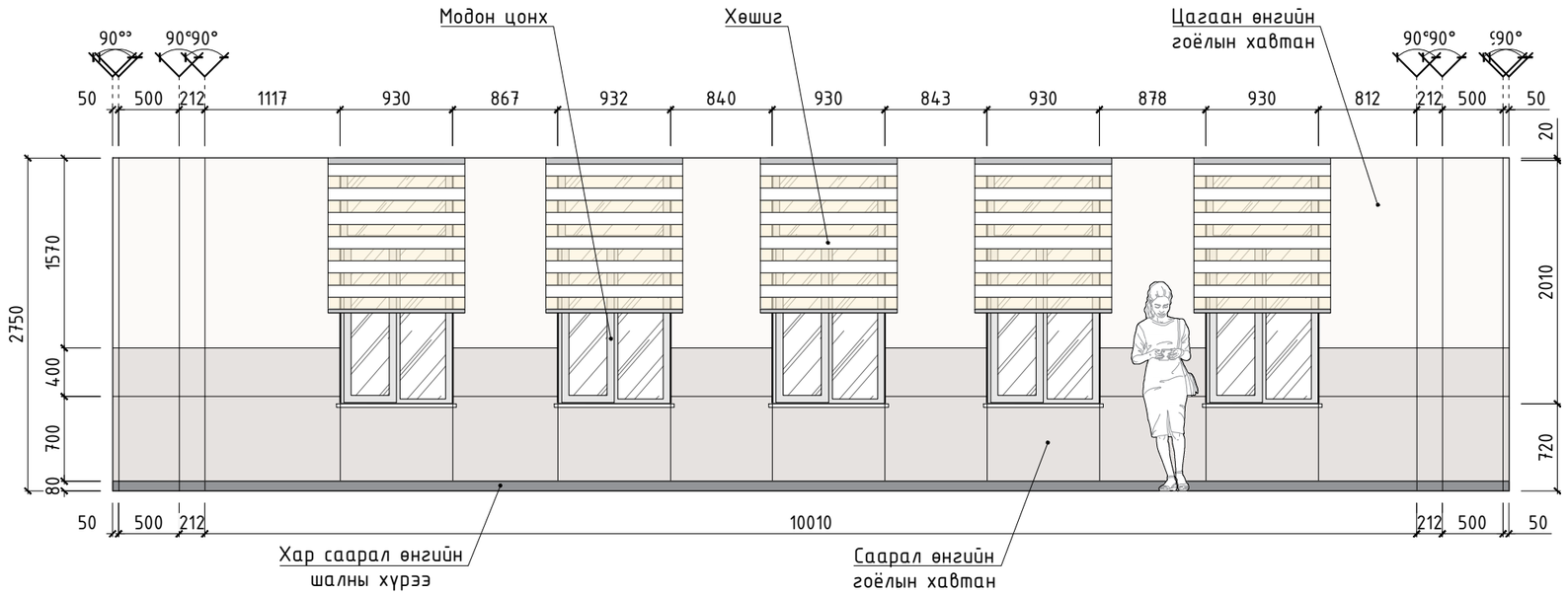

ХАНЫН ДЭЛГЭЭС-В

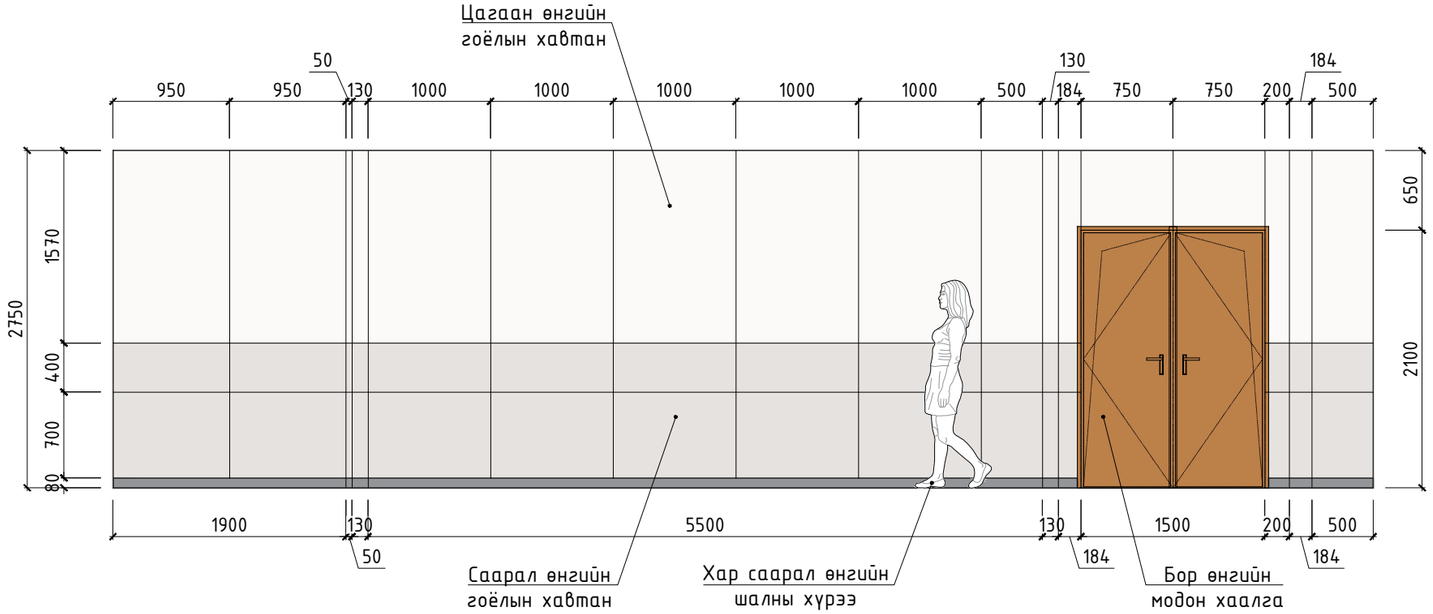

1		Гоёлын хавтан /С0,М1,Y2,К1/	Материал:	DSP	3		Бор өнгийн модон хаалга	Материал:	Модон	5		Шалны хүрээ	Материал:	Модон
			Өнгө:	Цагаан				Өнгө:	Бор				Өнгө:	Хар саарал
			Талбай:	27.64м²				Тоо /ш/:	1ш				Урт:	29.6м
2		Гоёлын хавтан /С0,М2,Y3,К10/	Материал:	DSP	4		Цонхны чулуун тавцан 100х50см	Материал:	Чулуу	6		Модон цонх	Материал:	Мод
			Өнгө:	Саарал				Өнгө:	Цагаан				Өнгө:	Шаргал
			Талбай:	22.05м²				Талбай:	2.5м²				Тоо /ш/:	5ш

ТҮЛХҮҮР БАЙГУУЛАЛТ

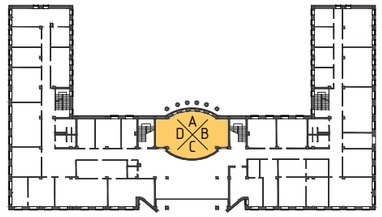

ТАВИГДАХ ШААРДАЛГА:

Цонх:
* Өрөөний цонхнууд нь Герман стандартын дагуу үйлдвэрлэгдсэн 3-н давхар хатаасан шил бүхий сайн чанарын модон цонх байна.

Хөшиг:
* Гадна орчны гэрлийг 70-100% хаах боломжтой байна.
* Тоос татахгүй, өнгө алдахгүй, арчиж цэвэрлэхэд хялбар галд тэсвэртэй материалтай байна.
* Өрөөний интерьерт тохирсон хүний анхаарал сарниулах тод өнгө ашиглахгүй.

Ye шат:	АЖЛЫН ЗУРАГ
Architectural Innovative solution	Барилгын зураг төслийн "ГОВЬ ТЭНХЛЭГ" ХХК

Ер.захирал		Б.Ганзориг
Архитектор		Б.Батсүр
Гүйцэтгэсэн		Б.Батсүр
Шалгасан		Б.Ганзориг

"ӨМНӨГОВЬ АЙМГИЙН ЗАСАГ ДАРГЫН ТАМГЫН ГАЗАР" 2-Р ДАВХРЫН ХУРЛЫН ТАНХИМЫН ЗАСВАРЫН АЖЛЫН ЗУРАГ

ХАНЫН ДЭЛГЭЭС-1

Масштаб: М1:50	Зургийн дугаар: ИД-11	Хуудас: ИД-19
ЕГ Шифр: ГТ-01.02/2026	ТГ Шифр:	Огноо: 2026

А3 ХАНЫН ДЭЛГЭЭС-2 /М1:50/

ХАНЫН ДЭЛГЭЭС-С

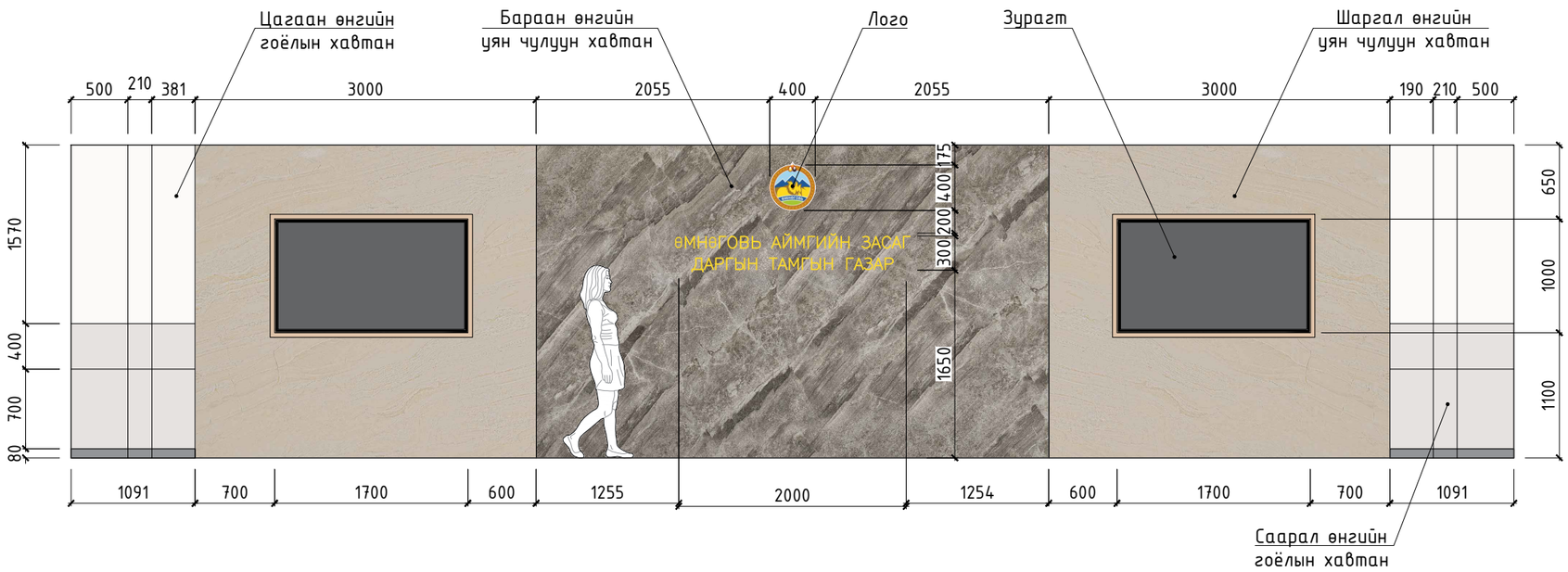

ХАНЫН ДЭЛГЭЭС-D

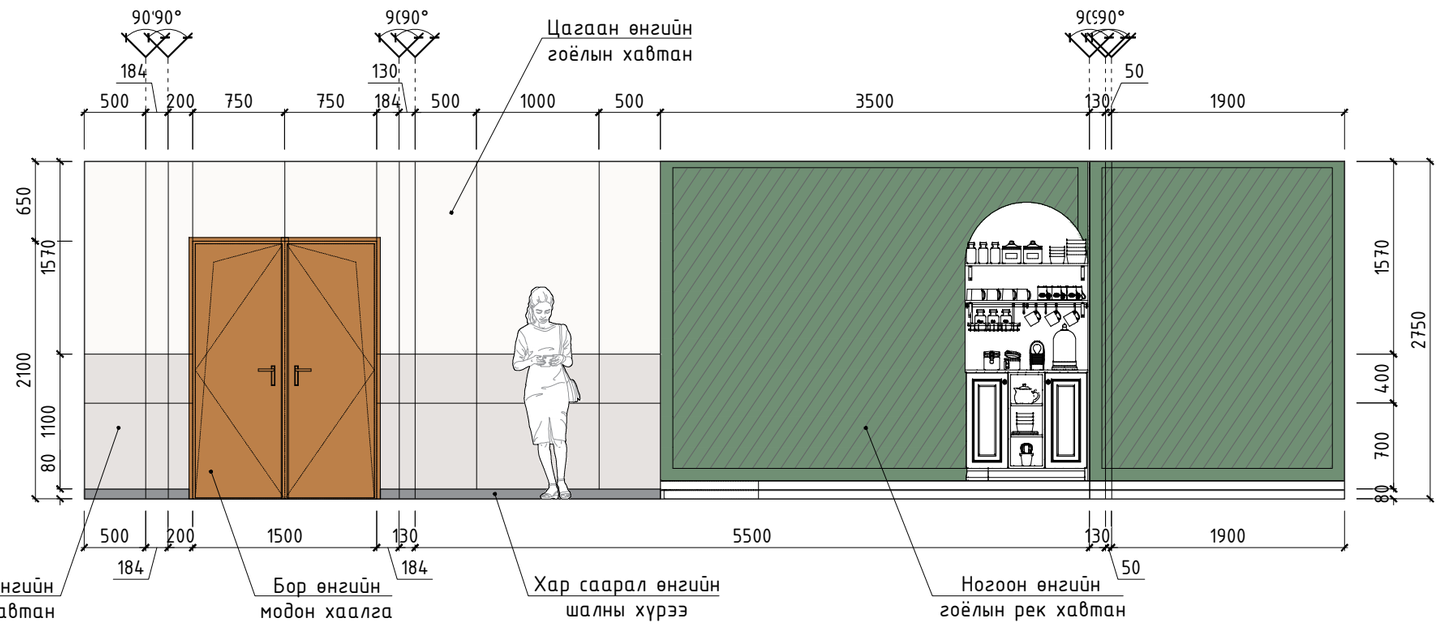

1		Гоёлын хавтан /C0,M1,Y2,K1/	Материал:	DSP	3		Чулуун хавтан /Шаргал/	Материал:	Чулуу	5		Гоёлын рек хавтан /C22,M0,Y19,K44/	Материал: DSP
			Өнгө:	Цагаан				Өнгө:	Шаргал				Өнгө: Саарал
			Талбай:	11.42м²				Талбай:	21.24м²				Талбай: 17.34м²
2		Гоёлын хавтан /C0,M2,Y3,K10/	Материал:	DSP	4		Чулуун хавтан /Бараан/	Материал:	Чулуу	6		Бор өнгийн модон хаалга	Материал: Модон
			Өнгө:	Саарал				Өнгө:	Бараан				Өнгө: Бор
			Талбай:	6.91м²				Талбай:	15.5м²				Тоо /ш/: 1ш

ТҮЛХҮҮР БАЙГУУЛАЛТ

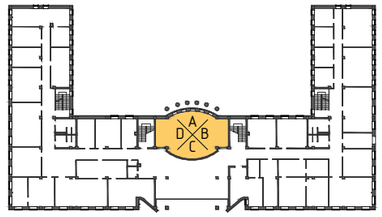

УЯН ЧУЛУУН ХАВТАНГ
УГСРАХ ЖИШЭЭ:

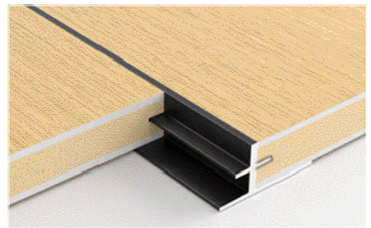

ГОЁЛЫН МОДОН ХАВТАН
УГСРАХ ЖИШЭЭ:

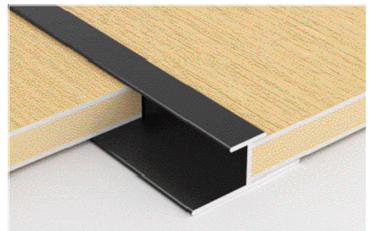

Ye шат:	АЖЛЫН ЗУРАГ	
Architectural Innovative solution	Барилгын зураг төслийн "ГОВЬ ТЭНХЛЭГ" ХХК	
Ер.захирал		Б.Ганзориг
Архитектор		Б.Батсүр
Гүйцэтгэсэн		Б.Батсүр
Шалгасан		Б.Ганзориг

"ӨМНӨГОВЬ АЙМГИЙН ЗАСАГ ДАРГЫН ТАМГЫН ГАЗАР"
2-Р ДАВХРЫН ХУРЛЫН ТАНХИМЫН ЗАСВАРЫН
АЖЛЫН ЗУРАГ

ХАНЫН ДЭЛГЭЭС-2

Масштаб: М1:50	Зургийн дугаар: ИД-12	Хуудас: ИД-19
ЕГ Шифр: ГТ-01.02/2026	ТГ Шифр:	Огноо: 2026

А3 НЭГДСЭН МАТЕРИАЛЫН ТҮҮВЭР

1		Дрож	Материал:	Дрож
			Өнгө:	Саарал
			Талбай:	105м²
2		Паркет шал Өндөр: 150мм	Материал:	Паркет
			Өнгө:	Шаргал
			Талбай:	11м²
3		Уналттай тааз	Материал:	Гипс
			Өнгө:	Цагаан
			Талбай:	116м²
4		Гоёлын хавтан /C0,M1,Y2,K1/	Материал:	DSP
			Өнгө:	Цагаан
			Талбай:	37.06м²
5		Гоёлын хавтан /C0,M2,Y3,K10/	Материал:	DSP
			Өнгө:	Бор
			Талбай:	28.96м²
6		Гоёлын рек /C22,M0,Y19,K44/	Материал:	DSP
			Өнгө:	Ногоон
			Талбай:	17.34м²
7		Чулуун хавтан /Шаргал/	Материал:	Чулуу
			Өнгө:	Шаргал
			Талбай:	21.24м²
8		Чулуун хавтан /Бараан/	Материал:	Чулуу
			Өнгө:	Бараан
			Талбай:	15.5м²
9		Шалны хүрээ	Материал:	Модон
			Өнгө:	Хар саарал
			Урт:	47.6м
10		Бор өнгийн модон хаалга	Материал:	Модон
			Өнгө:	Бор
			Тоо /ш/:	2ш
11		Модон цонх	Материал:	Модон
			Өнгө:	Шаргал
			Тоо /ш/:	5ш
12		Хөшиг	Материал:	-
			Өнгө:	Цагаан
			Тоо /ш/:	5ш
13		Унтраалга	Материал:	Пластик
			Өнгө:	Цагаан
			Тоо /ш/:	4ш
14		LAN	Материал:	-
			Өнгө:	-
			Тоо /ш/:	8ш
15		Разетика	Материал:	Пластик
			Өнгө:	Саарал
			Тоо /ш/:	16ш
16		Гал тогооны тавилга 600x1000мм h=750мм	Материал:	Модон
			Өнгө:	Цагаан
			Тоо /ш/:	1ш
17		Гал тогооны тавилга 1000x600мм h=750мм	Материал:	Модон
			Өнгө:	Цагаан
			Тоо /ш/:	1ш /ком/
18		Хурлын шинээ-1	Материал:	Модон
			Өнгө:	Шаргал
			Тоо /ш/:	17ш
19		Хурлын сандал-1	Материал:	Метал
			Өнгө:	Хар
			Тоо /ш/:	17ш
20		Хурлын шинээ-2	Материал:	Модон
			Өнгө:	Шаргал
			Тоо /ш/:	4ш
21		Хурлын сандал-2	Материал:	Метал
			Өнгө:	Хар
			Тоо /ш/:	4ш
22		75 inch Smart TV	Материал:	-
			Өнгө:	-
			Тоо /ш/:	2ш
23		32 inch Smart TV	Материал:	-
			Өнгө:	-
			Тоо /ш/:	2ш
24		Зурагт тогтоогч	Материал:	Метал
			Өнгө:	-
			Тоо /ш/:	2ш
25		Ханын speaker	Материал:	-
			Өнгө:	-
			Тоо /ш/:	4ш
26		Таазны дэлгэц тогтоогч 32 inch /Автомат/	Материал:	-
			Өнгө:	-
			Тоо /ш/:	2ш
27		Кондишн	Материал:	-
			Өнгө:	-
			Тоо /ш/:	2ш
28		Шилэн хана	Материал:	Шил, металл
			Өнгө:	-
			Талбай:	16м²
29		Гэрэлт бичвэр	Материал:	Шил, металл
			Өнгө:	-
			Талбай:	0.6м²

ГЭРЛИЙН ТҮҮВЭР

№	Таних тэмдэг	Нэр	Тоо
1		Нүдэн гэрэл	36ш
2		Соронзон зам	27м
3		Зам дээр суудаг гэрэл Ф=50	100ш
4		Зам дээр суудаг гэрэл /1000x50/	14ш
5		Туузан гэрэл	22.68м

ТОНОГ ТӨХӨӨРӨМЖИЙН ТҮҮВЭР

№	Тоног төхөөрөмж	Хэмжээ	тоо /ш/
1	Гал тогооны тавилга	100x60см h=75см	1
2	Хурлын ширээ-1	150x50см	12
3	Хурлын ширээ-2	150x100см	3
3	Хурлын сандал-1	-	12
3	Хурлын сандал-2	-	3
3	32 inch Smart TV	-	2
3	75 inch Smart TV	123.19x70.82 см	2
	НИЙТ		

Ye шат: АЖЛЫН ЗУРАГ

Architectural Innovative solution

Барилгын зураг төслийн "ГОВЬ ТЭНХЛЭГ" ХХК

Ер.захирал		Б.Ганзориг
Архитектор		Б.Батсүр
Гүйцэтгэсэн		Б.Батсүр
Шалгасан		Б.Ганзориг

"ӨМНӨГОВЬ АЙМГИЙН ЗАСАГ ДАРГЫН ТАМГЫН ГАЗАР" 2-Р ДАВХРЫН ХУРЛЫН ТАНХИМЫН ЗАСВАРЫН АЖЛЫН ЗУРАГ

НЭГДСЭН МАТЕРИАЛЫН ТҮҮВЭР

Масштаб: -	Зургийн дугаар: ИД-13	Хуудас: ИД-19
ЕГ Шифр: ГТ-01.02/2026	ТГ Шифр:	Огноо: 2026

А3 ХАРАГДАХ БАЙДАЛ-1

ТҮЛХҮҮР БАЙГУУЛАЛТ:

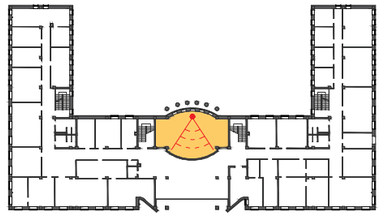

Тайлбар:

* Дотор заслын материалыг сонгохдоо захиалагч талтай зөвшилцөн олон улсын стандартын шаардлага хангасан, байгальд ээлтэй, хүний биед сөрөг нөлөөгүй удаан эдэлгээтэй байна.
* Тааэны бэлтгэл үеийг хар өнгийг замаск түрхэж өнгөлгөө хийсний дараа цагаан эмульсээр будна.
* Гэрэлтүүлгийн байгуулалтыг ИД-09-р хуудаснаас үзнэ үү.

Үе шат:	АЖЛЫН ЗУРАГ	
Architectural Innovative solution	Барилгын зураг төслийн "ГОВЬ ТЭНХЛЭГ" ХХК	
Ер.захирал		Б.Ганзориг
Архитектор		Б.Батсүр
Гүйцэтгэсэн		Б.Батсүр
Шалгасан		Б.Ганзориг

"ӨМНӨГОВЬ АЙМГИЙН ЗАСАГ ДАРГЫН ТАМГЫН ГАЗАР" 2-Р ДАВХРЫН ХУРЛЫН ТАНХИМЫН ЗАСВАРЫН АЖЛЫН ЗУРАГ

ХАРАГДАХ БАЙДАЛ-1

Масштаб: -	Зургийн дугаар: ИД-14	Хуудас: ИД-19
ЕГ Шифр: ГТ-01.02/2026	ТГ Шифр:	Огноо: 2026

А3 ХАРАГДАХ БАЙДАЛ-2

ТҮЛХҮҮР БАЙГУУЛАЛТ:

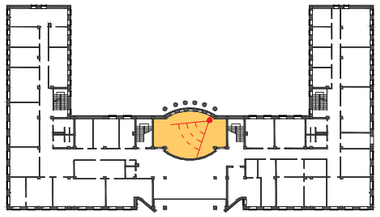

Тайлбар:

* Дотор заслын материалыг сонгохдоо захиалагч талтай зөвшилцөн олон улсын стандартын шаардлага хангасан, байгальд ээлтэй, хүний биед сөрөг нөлөөгүй удаан эдэлгээтэй байна.
* Тааэны бэлтгэл үеийг хар өнгийг замаск түрхэж өнгөлгөө хийсний дараа цагаан эмульсээр будна.
* Гэрэлтүүлгийн байгуулалтыг ИД-09-р хуудаснаас үзнэ үү.

Ye шат:		АЖЛЫН ЗУРАГ
Architectural Innovative solution		Барилгын зураг төслийн "ГОВЬ ТЭНХЛЭГ" ХХК
Ер.захирал		Б.Ганзориг
Архитектор		Б.Батсүр
Гүйцэтгэсэн		Б.Батсүр
Шалгасан		Б.Ганзориг

"ӨМНӨГОВЬ АЙМГИЙН ЗАСАГ ДАРГЫН ТАМГЫН ГАЗАР" 2-Р ДАВХРЫН ХУРЛЫН ТАНХИМЫН ЗАСВАРЫН АЖЛЫН ЗУРАГ

ХАРАГДАХ БАЙДАЛ-2

Масштаб: -	Зургийн дугаар: ИД-15	Хуудас: ИД-19
ЕГ Шифр: ГТ-01.02/2026	ТГ Шифр:	Огноо: 2026

A3 ХАРАГДАХ БАЙДАЛ-3

ТҮЛХҮҮР БАЙГУУЛАЛТ:

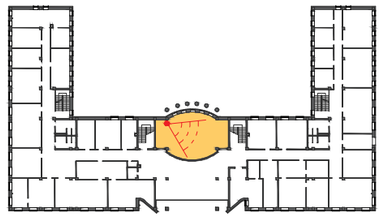

Тайлбар:

* Дотор заслын материалыг сонгохдоо захиалагч талтай зөвшилцөн олон улсын стандартын шаардлага хангасан, байгальд ээлтэй, хүний биед сөрөг нөлөөгүй удаан эдэлгээтэй байна.
* Тааэны бэлтгэл үеийг хар өнгийг замаск түрхэж өнгөлгөө хийсний дараа цагаан эмульсээр будна.
* Гэрэлтүүлгийн байгуулалтыг ИД-09-р хуудаснаас үзнэ үү.

Ye шат:	АЖЛЫН ЗУРАГ
Architectural Innovative solution	Барилгын зураг төслийн "ГОВЬ ТЭНХЛЭГ" ХХК

Ер.захирал		Б.Ганзориг
Архитектор		Б.Батсүр
Гүйцэтгэсэн		Б.Батсүр
Шалгасан		Б.Ганзориг

"ӨМНӨГОВЬ АЙМГИЙН ЗАСАГ ДАРГЫН ТАМГЫН ГАЗАР" 2-Р ДАВХРЫН ХУРЛЫН ТАНХИМЫН ЗАСВАРЫН АЖЛЫН ЗУРАГ

ХАРАГДАХ БАЙДАЛ-3

Масштаб: -	Зургийн дугаар: ИД-16	Хуудас: ИД-19
ЕГ Шифр: ГТ-01.02/2026	ТГ Шифр:	Огноо: 2026

А3 ХАРАГДАХ БАЙДАЛ-4

ТҮЛХҮҮР БАЙГУУЛАЛТ:

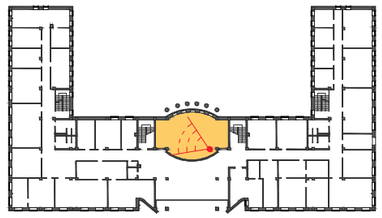

Тайлбар:

* Дотор заслын материалыг сонгохдоо захиалагч талтай зөвшилцөн олон улсын стандартын шаардлага хангасан, байгальд ээлтэй, хүний биед сөрөг нөлөөгүй удаан эдэлгээтэй байна.
* Тааэны бэлтгэл үеийг хар өнгийг замаск түрхэж өнгөлгөө хийсний дараа цагаан эмульсээр будна.
* Гэрэлтүүлгийн байгууламтыг ИД-09-р хуудаснаас үзнэ үү.

Ye шат:	АЖЛЫН ЗУРАГ
Architectural Innovative solution	Барилгын зураг төслийн "ГОВЬ ТЭНХЛЭГ" ХХК

Ер.захирал		Б.Ганзориг
Архитектор		Б.Батсүр
Гүйцэтгэсэн		Б.Батсүр
Шалгасан		Б.Ганзориг

"ӨМНӨГОВЬ АЙМГИЙН ЗАСАГ ДАРГЫН ТАМГЫН ГАЗАР" 2-Р ДАВХРЫН ХУРЛЫН ТАНХИМЫН ЗАСВАРЫН АЖЛЫН ЗУРАГ

ХАРАГДАХ БАЙДАЛ-4

Масштаб: -	Зургийн дугаар: ИД-17	Хуудас: ИД-19
ЕГ Шифр: ГТ-01.02/2026	ТГ Шифр:	Огноо: 2026

А3 ХАРАГДАХ БАЙДАЛ-5

ТҮЛХҮҮР БАЙГУУЛАЛТ:

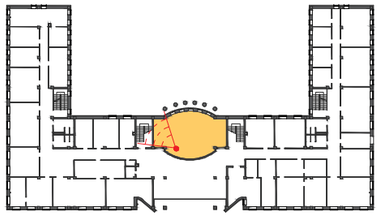

Тайлбар:

* Дотор заслын материалыг сонгохдоо захиалагч талтай зөвшилцөн олон улсын стандартын шаардлага хангасан, байгальд ээлтэй, хүний биед сөрөг нөлөөгүй удаан эдэлгээтэй байна.
* Тааэны бэлтгэл үеийг хар өнгийг замаск түрхэж өнгөлгөө хийсний дараа цагаан эмульсээр будна.
* Гэрэлтүүлгийн байгууламтыг ИД-09-р хуудаснаас үзнэ үү.

Ye шат:	АЖЛЫН ЗУРАГ
Architectural Innovative solution	Барилгын зураг төслийн "ГОВЬ ТЭНХЛЭГ" ХХК

Ер.захирал		Б.Ганзориг
Архитектор		Б.Батсүр
Гүйцэтгэсэн		Б.Батсүр
Шалгасан		Б.Ганзориг

"ӨМНӨГОВЬ АЙМГИЙН ЗАСАГ ДАРГЫН ТАМГЫН ГАЗАР" 2-Р ДАВХРЫН ХУРЛЫН ТАНХИМЫН ЗАСВАРЫН АЖЛЫН ЗУРАГ

ХАРАГДАХ БАЙДАЛ-5

Масштаб: -	Зургийн дугаар: ИД-18	Хуудас: ИД-19
ЕГ Шифр: ГТ-01.02/2026	ТГ Шифр:	Огноо: 2026

А3 ХАРАГДАХ БАЙДАЛ-5

ТҮЛХҮҮР БАЙГУУЛАЛТ:

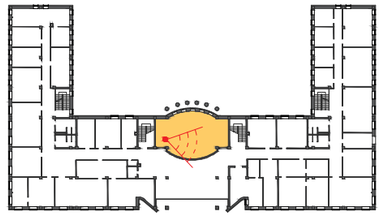

Тайлбар:

* Дотор заслын материалыг сонгохдоо захиалагч талтай зөвшилцөн олон улсын стандартын шаардлага хангасан, байгальд ээлтэй, хүний биед сөрөг нөлөөгүй удаан эдэлгээтэй байна.
* Тааэны бэлтгэл үеийг хар өнгийг замаск түрхэж өнгөлгөө хийсний дараа цагаан эмульсээр будна.
* Гэрэлтүүлгийн байгуулалтыг ИД-09-р хуудаснаас үзнэ үү.

Ye шат:		АЖЛЫН ЗУРАГ
Architectural Innovative solution		Барилгын зураг төслийн "ГОВЬ ТЭНХЛЭГ" ХХК
Ер.захирал		Б.Ганзориг
Архитектор		Б.Батсүр
Гүйцэтгэсэн		Б.Батсүр
Шалгасан		Б.Ганзориг

"ӨМНӨГОВЬ АЙМГИЙН ЗАСАГ ДАРГЫН ТАМГЫН ГАЗАР" 2-Р ДАВХРЫН ХУРЛЫН ТАНХИМЫН ЗАСВАРЫН АЖЛЫН ЗУРАГ

ХАРАГДАХ БАЙДАЛ-6

Масштаб: -	Зургийн дугаар: ИД-19	Хуудас: ИД-19
ЕГ Шифр: ГТ-01.02/2026	ТГ Шифр:	Огноо: 2026