АВТО ЗАМ, ГҮҮРИЙН ЗУРАГ ТӨСЛИЙН
"КЕАРО" ХХК

ЗАМ, ТЭЭВРИЙН ЯАМ
ЗАМ, ТЭЭВРИЙН ХӨГЖЛИЙН ТӨВ
Магадлалын ерөнхий дүгнэлтийн
дугаар 176/2025
МАГАДЛАЛ ХИЙГДСЭН
Магадлал харуулсан
Хэлтсийн дарга ..... /гарын үсэг/
2025 оны 07 сарын 25 өдөр

ЗУРГИЙН ШИФР: KE-07/25

СҮХБААТАР АЙМГИЙН БИЧИГТ БООМТЫН ТӨВ ЗАМААС АЯЛАЛ ЖУУЛЧЛАЛЫН БҮС НУТАГ ДАРЬГАНГА-БАЙГАЛЫН ЦОГЦОЛБОРТ ГАЗАР ХҮРТЭЛХ ХАТУУ ХУЧИЛТТАЙ АВТО ЗАМЫН НАРИЙВЧИЛСАН ЗУРАГ ТӨСӨЛ

ИНЖЕНЕРИЙН НАРИЙВЧИЛСАН ЗУРАГ ТӨСӨЛ

/БОТЬ-1/

"КЕАРО" ХХК-ИЙН ЗАХИРАЛ ..... /Р.БУД/

УЛААНБААТАР ХОТ. 2025 он

СҮХБААТАР АЙМГИЙН БИЧИГТ БООМТЫН ТӨВ ЗАМААС АЯЛАЛ ЖУУЛЧЛАЛЫН БҮС НУТАГ ДАРЬГАНГА - БАЙГАЛИЙН ЦОГЦОЛБОРТ ГАЗАР ХҮРТЭЛХ ХАТУУ ХУЧИЛТТАЙ АВТО ЗАМЫН НАРИЙВЧИЛСАН ЗУРАГ ТӨСӨЛ

ЗУРГИЙН ШИФР: KE-07/25

ЗУРГИЙН ЖАГСААЛТ

№	ЗУРГИЙН ЖАГСААЛТ
1	Байршлын тойм
2	Тэнхлэгийн солбицол, мурууН цэсийн өгөгдөл
3	Замын байгуулалт
4	Дагуу төлөвлөлт
5	Гарц, уулзвар, зогсоол төлөвлөлт
6	Хучилтын хийц, нэг маягийн хөндлөн огтлол
7	Эргэц төлөвлөлт
8	Тоноглол
9	Усын болон хаяугийн шуудуу
10	Ус зайлуулах төмөрбетон хоолой
11	Хөндлөн огтлол

СҮХБААТАР АЙМГИЙН БИЧИГТ БООМТЫН ТӨВ ЗАМААС АЯЛАЛ ЖУУЛЧЛАЛЫН БҮС НУТАГ ДАРЬГАНГА - БАЙГАЛИЙН ЦОГЦОЛБОРТ ГАЗАР ХҮРТЭЛХ ХАТУУ ХУЧИЛТТАЙ АВТО ЗАМЫН НАРИЙВЧИЛСАН ЗУРАГ ТӨСӨЛ

ЗУРГИЙН ШИФР: KE-07/25

БАЙРШЛЫН ТОЙМ

Зөвшилцсөн:

Сухбаатар аймгийн Асгат сумын засаг дарга..... У.Мөнхбаяр

Сухбаатар аймгийн Дарьганга сумын засаг дарга..... М.Цэрэндаш

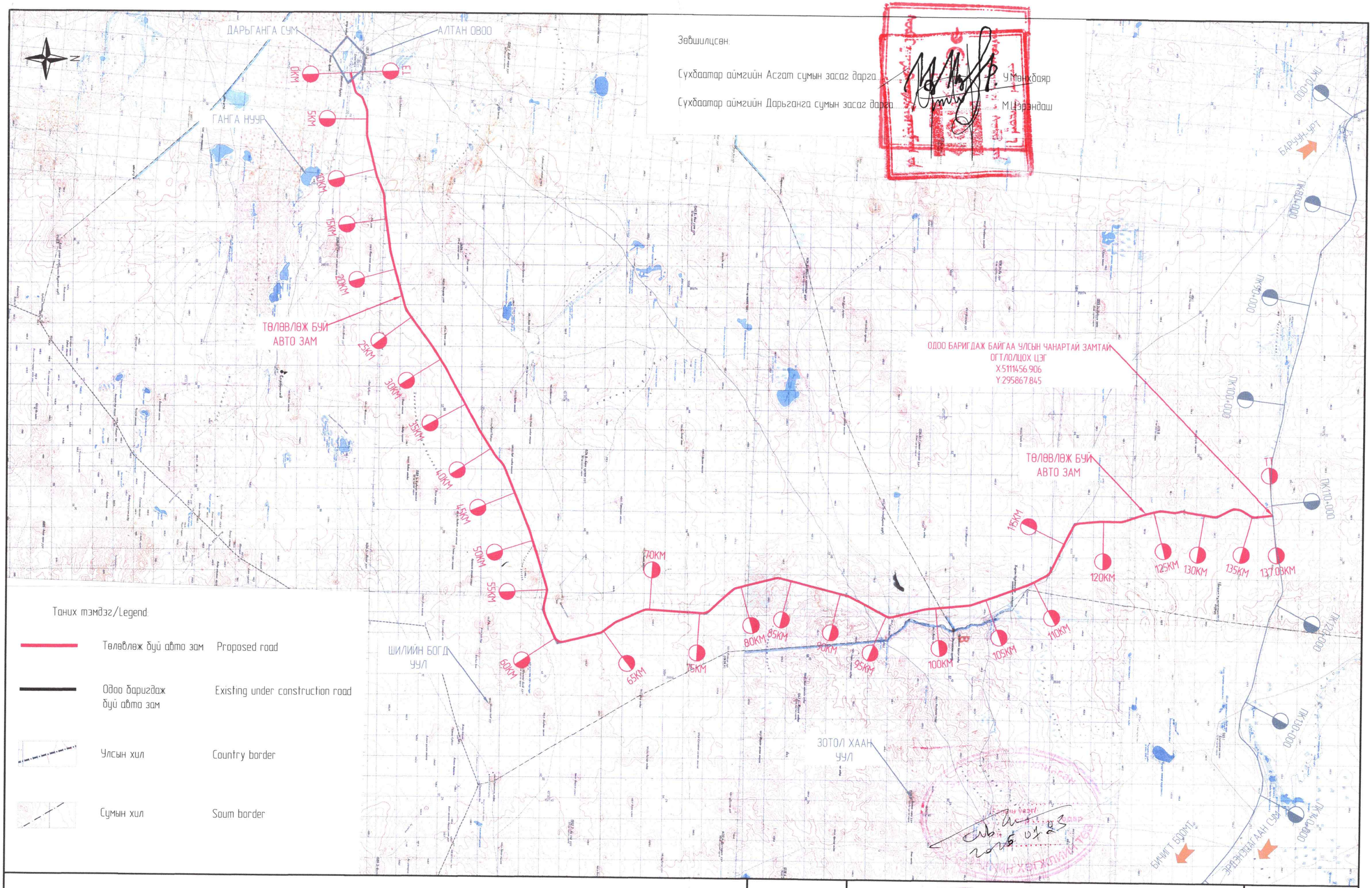

Таних тэмдэг/Legend

	Төлөвлөж буй авто зам	Proposed road
	Одоо баригдаж буй авто зам	Existing under construction road
	Улсын хил	Country border
	Сумын хил	Soum border

KEARO ENGINEERING Улаанбаатар хот, СБ дүүрэг, 1-р хороо, Сеүлийн гудамж, Говьмаа тауэр, 19 давхар, 191 тоот "КЕАРО" ХХК	ДАРЬГАНГА СУМААС БИЧИГТ БООМТЫН ТӨВ ЗАМ ХҮРТЭЛХ АВТО ЗАМЫН ИНЖЕНЕРИЙН НАРИЙВЧИЛСАН ЗУРАГ ТӨСӨЛ				GP	
	Захирал	Р.Буд	БАЙРШЛЫН ТОЙМ/GENERAL PLAN		М. -	
	Зургийн инженер	Б.Амартөр			Үе шат	Хуудас / Бүх хуудас
	Гүйцэтгэсэн	З.Өнөмөнх			А3	01 / 01
	Шалгасан	Д.Чинтүшиг	Шифр. KE-07/25		2025.07	

СҮХБААТАР АЙМГИЙН БИЧИГТ БООМТЫН ТӨВ ЗАМААС АЯЛАЛ ЖУУЛЧЛАЛЫН БҮС НУТАГ ДАРЬГАНГА - БАЙГАЛИЙН ЦОГЦОЛБОРТ ГАЗАР ХҮРТЭЛХ ХАТУУ ХУЧИЛТТАЙ АВТО ЗАМЫН НАРИЙВЧИЛСАН ЗУРАГ ТӨСӨЛ

ЗУРГИЙН ШИФР: KE-07/25

Тэнхлэгийн солбицол, муруйн цэгийн өгөгдөл

Цэг	Өнцгийн орой			Координат		Элементүүдийн нэр		Радиус, м	Эргэлтийн элемент м							Шилжилтийн муруйн байршил								Азимут	Румб	Өнцгийн оройн хоорондох зай м	Шулууны урт, м
																эхлэл		төгсгөл		эхлэл		төгсгөл					
	км	пк	+	X	Y	зүүн	баруун		тангенс	тангенс	Шилжилтийн муруй		тойрог эргэлт	биссектрис	домер	пк	+	пк	+	пк	+	пк	+				
ТЭ	0	0	0.000	5020898.890	253511.821																						
																								87° 35' 02"	СВ: 87°35'	272.85	106.63
ӨН1	0	0	272.853	5020910.392	253784.432	14° 23' 04"		1000.00	166.22	166.22	80.00	80.00	171.05	8.20	1.39	0	106.631	0	186.631	0	357.685	0	437.685				
																								73° 11' 58"	СВ: 73°12'	757.28	514.96
ӨН2	1	1	28.740	5021129.275	254509.386		1° 44' 38"	5000.00	76.10	76.10	0.00	0.00	152.18	0.58	0.01	0	952.644	0	952.644	1	104.824	1	104.824				
																								74° 56' 36"	СВ: 74°57'	970.57	566.10
ӨН3	2	1	999.302	5021381.404	255446.639	39° 37' 50"		800.00	328.38	328.38	80.00	80.00	473.35	50.70	23.40	1	670.927	1	750.927	2	224.273	2	304.273				
																								35° 18' 46"	СВ: 35°19'	807.14	203.89
ӨН4	3	2	783.041	5022040.039	255913.202		32° 42' 43"	800.00	274.88	274.88	80.00	80.00	376.75	34.09	13.01	2	508.161	2	588.161	2	964.908	3	44.908				
																								68° 01' 30"	СВ: 68° 1'	1284.96	628.38
ӨН5	4	4	54.984	5022520.873	257104.802		21° 36' 34"	2000.00	381.69	381.69	0.00	0.00	754.31	36.10	9.07	3	673.291	3	673.291	4	427.606	4	427.606				
																								89° 38' 04"	СВ: 89°38'	2534.44	1936.35
ӨН6	7	6	580.358	5022537.043	259639.196	13° 24' 48"		1500.00	216.41	216.41	80.00	80.00	271.16	10.51	1.65	6	363.952	6	443.952	6	715.111	6	795.111				
																								76° 13' 16"	СВ: 76°13'	4088.31	3629.98
ӨН7	11	10	667.012	5023510.774	263609.851	9° 13' 15"		3000.00	241.93	241.93	0.00	0.00	482.81	9.74	1.04	10	425.086	10	425.086	10	907.894	10	907.894				
																								67° 00' 01"	СВ: 67° 0'	1831.86	1224.17
ӨН8	12	12	497.828	5024226.532	265296.090		18° 04' 18"	2300.00	365.76	365.76	0.00	0.00	725.44	28.90	6.07	12	132.069	12	132.069	12	857.512	12	857.512				
																								85° 04' 19"	СВ: 85° 4'	2046.99	1554.01
ӨН9	15	14	538.746	5024402.379	267335.515	2° 54' 54"		5000.00	127.22	127.22	0.00	0.00	254.39	1.62	0.05	14	411.524	14	411.524	14	665.913	14	665.913				
																								82° 09' 25"	СВ: 82° 9'	3691.77	3382.57
ӨН10	18	18	230.465	5024906.166	270992.754	7° 26' 14"		2800.00	181.98	181.98	0.00	0.00	363.45	5.91	0.51	18	48.484	18	48.484	18	411.935	18	411.935				
																								74° 43' 11"	СВ: 74°43'	5902.10	5203.96
ӨН11	24	24	132.050	5026461.621	276686.198	20° 53' 22"		2800.00	516.15	516.15	0.00	0.00	1020.85	47.18	11.46	23	615.896	23	615.896	24	636.744	24	636.744				
																								53° 49' 49"	СВ: 53°50'	4409.89	3725.46
ӨН12	29	28	530.476	5029064.245	280246.176		3° 51' 18"	5000.00	168.27	168.27	0.00	0.00	336.42	2.83	0.13	28	362.203	28	362.203	28	698.622	28	698.622				
																								57° 41' 07"	СВ: 57°41'	2359.32	2021.96
ӨН13	31	30	889.667	5030325.463	282240.094		3° 31' 18"	5500.00	169.09	169.09	0.00	0.00	338.07	2.60	0.11	30	720.581	30	720.581	31	58.646	31	58.646				
																								61° 12' 26"	СВ: 61°12'	7424.79	6888.07
ӨН14	38	38	314.354	5033901.579	288746.933	30° 32' 14"		1200.00	367.64	367.64	80.00	80.00	559.57	44.14	15.70	37	946.718	38	26.718	38	586.290	38	666.290				
																								30° 40' 11"	СВ: 30°40'	1078.32	252.37
ӨН15	39	39	376.972	5034829.064	289296.972		31° 09' 40"	1500.00	458.31	458.31	80.00	80.00	735.80	57.41	20.82	38	918.664	38	998.664	39	734.461	39	814.461				
																								61° 49' 51"	СВ: 61°50'	2786.82	2204.48
ӨН16	42	42	142.975	5036144.652	291753.719		6° 10' 25"	2300.00	124.03	124.03	0.00	0.00	247.82	3.34	0.24	42	18.944	42	18.944	42	266.766	42	266.766				
																								68° 00' 16"	СВ: 68° 0'	6825.60	6516.27
ӨН17	49	48	968.334	5038701.070	298082.506		4° 42' 58"	4500.00	185.30	185.30	0.00	0.00	370.39	3.81	0.21	48	783.033	48	783.033	49	153.427	49	153.427				
																								72° 43' 14"	СВ: 72°43'	6122.16	5578.45

KEARO ENGINEERING Улаанбаатар хот. СБ дүүрэг, 1-р хороо, Сөүлийн гудамж, Соемба тауэр, 19 давхар, 191 тоот	СҮХБААТАР АЙМГИЙН БИЧИГТ БООМТЫН ТӨВ ЗАМААС АЯЛАЛ ЖУУЛЧЛАЛЫН БҮС НУТАГ ДАРЬГАНГА- БАЙГАЛИЙН ЦОГЦОЛБОРТ ГАЗАР ХҮРТЭЛХ ХАТУУ ХУЧИЛТТАЙ АВТО ЗАМЫН НАРИЙВЧИЛСАН ЗУРАГ ТӨСӨЛ				МЦӨ	
	Захирал	Р.Буд		Муруйн цэсийн өвгөдөл	М: -	
	Зургийн инженер	Э.Өнөмөнх			Үе шат	Хуудас	Бүх хуудас
	Гүйцэтгэсэн	Б.Батболд			А3	1	12
"КЕАРО" ХХК	Шалгасан	Д.Чинтуший		Шифр: KE-07/25	2025.07		

Цэг	Өнцгийн орой			Координат		Элементүүдийн нэр		Радиус, м	Эргэлтийн элемент, м							Шилжилтийн муруйн байршил								Азимут	Румб	Өнцгийн ойрын хоорондох зай, м	Шулууны урт, м
																эхлэл		төгсгөл		эхлэл		төгсгөл					
	км	пк	+	X	Y	зүүн	баруун		тангенс	тангенс	Шилжилтийн муруй		тойрог эргэлт	биссектрис	домер	пк	+	пк	+	пк	+	пк	+				
ӨН18	55	55	90.289	5040519.555	303928.359		29° 42' 57"	1200.00	358.41	358.41	80.00	80.00	542.37	41.74	14.45	54	731.879	54	811.879	55	354.248	55	434.248				
																								102° 26' 11"	ЮВ: 77°34'	2019.80	937.68
ӨН19	57	57	95.637	5040084.577	305900.765	36° 25' 06"		2200.00	723.71	723.71	0.00	0.00	1398.36	115.98	49.06	56	371.926	56	371.926	57	770.286	57	770.286				
																								66° 01' 06"	СВ: 66° 1'	3568.87	2128.67
ӨН20	61	60	615.449	5041535.132	309161.555	80° 24' 49"		800.00	716.49	716.49	80.00	80.00	1042.79	247.94	230.20	59	898.954	59	978.954	61	21.741	61	101.741				
																								345° 36' 16"	СЗ: 14°24'	4420.70	3429.38
ӨН21	65	64	805.950	5045817.039	308062.512	22° 08' 26"		1200.00	274.83	274.83	80.00	80.00	383.71	22.98	5.94	64	531.123	64	611.123	64	994.836	65	74.836				
																								323° 27' 50"	СЗ: 36°32'	1771.59	1319.09
ӨН22	67	66	571.599	5047240.480	307007.833		13° 05' 16"	1200.00	177.68	177.68	80.00	80.00	194.11	8.09	1.25	66	393.922	66	473.922	66	668.030	66	748.030				
																								336° 33' 06"	СЗ: 23°27'	3220.67	2810.59
ӨН23	70	69	791.023	5050195.183	305726.253		21° 46' 33"	1000.00	232.40	232.40	80.00	80.00	300.06	18.60	4.74	69	558.624	69	638.624	69	938.682	70	18.682				
																								358° 19' 38"	СЗ: 1°40'	3263.47	2862.46
ӨН24	73	73	49.757	5053457.267	305630.993		3° 13' 10"	6000.00	168.61	168.61	0.00	0.00	337.14	2.37	0.09	72	881.143	72	881.143	73	218.282	73	218.282				
																								1° 32' 48"	СВ: 1°33'	3138.15	2451.33
ӨН25	76	76	187.823	5056594.278	305715.699	43° 26' 53"		1200.00	518.21	518.21	80.00	80.00	829.98	91.98	46.44	75	669.613	75	749.613	76	579.590	76	659.590				
																								318° 05' 55"	СЗ: 41°54'	3152.28	2400.62
ӨН26	79	79	293.658	5058940.502	303610.446		27° 10' 39"	800.00	233.45	233.45	80.00	80.00	299.47	23.38	7.43	79	60.206	79	140.206	79	439.677	79	519.677				
																								345° 16' 34"	СЗ: 14°43'	4290.58	3763.41
ӨН27	84	83	576.806	5063090.189	302519.949		28° 27' 59"	1000.00	293.72	293.72	80.00	80.00	416.83	31.94	10.61	83	283.084	83	363.084	83	779.919	83	859.919				
																								13° 44' 34"	СВ: 13°45'	7171.10	6606.69
ӨН28	91	90	737.299	5070056.001	304223.528		14° 01' 44"	2200.00	270.69	270.69	0.00	0.00	538.67	16.59	2.71	90	466.613	90	466.613	91	5.278	91	5.278				
																								27° 46' 17"	СВ: 27°46'	4504.15	3813.68
ӨН29	95	95	238.740	5074041.332	306322.216	41° 34' 55"		1000.00	419.78	419.78	80.00	80.00	645.74	69.94	33.82	94	818.956	94	898.956	95	544.700	95	624.700				
																								346° 11' 22"	СЗ: 13°49'	3644.83	3045.94
ӨН30	99	98	849.745	5077580.790	305452.148		8° 11' 45"	2500.00	179.11	179.11	0.00	0.00	357.61	6.41	0.61	98	670.637	98	670.637	99	28.243	99	28.243				
																								354° 23' 07"	СЗ: 5°37'	4599.06	4124.74

KEARO ENGINEERING Улаанбаатар хот, СБ дүүрэг, 1-р хороо, Сөүлийн гудамж, Соёмбо таунж, 19 давхар, 191 тоот	СҮХБААТАР АЙМГИЙН БИЧИГТ БООМТЫН ТӨВ ЗАМААС АЯЛАЛ ЖУУЛЧЛАЛЫН БҮС НУТАГ ДАРЬГАНГА- БАЙГАЛИЙН ЦОГЦОЛБОРТ ГАЗАР ХҮРТЭЛХ ХАТУУ ХУЧИЛТТАЙ АВТО ЗАМЫН НАРИЙВЧИЛСАН ЗУРАГ ТӨСӨЛ				МЦӨ		
	Захирал	Р.Буд		Мурууйн цэсийн өвөгдөл	М: -		
	Зургийн инженер	Э.Өнөмөнх			Үе шат	Хуудас	Бүх хуудас
	Гүйцэтгэсэн	Б.Батболд			А3	2	12
"КЕАРО" ХХК	Шалгасан	Д.Чинтүшиг		Шифр: KE-07/25	2025.07		

Цэг	Өнцгийн орой			Координат		Элементүүдийн нэр		Радиус, м	Эргэлтийн элемент, м							Шилжилтийн муруйн байршил								Азимут	Румб	Өнцгийн оройн хоорондох зай, м	Шулууны урт, м
																эхлэл		төгсгөл		эхлэл		төгсгөл					
	км	пк	+	X	Y	зүүн	баруун		тангенс	тангенс	Шилжилтийн муруй		тойрог эргэлт	биссектрис	домер	пк	+	пк	+	пк	+	пк	+				
ӨН31	103	103	448.195	5082157.785	305002.171	14° 37′ 42″		2300.00	295.21	295.21	0.00	0.00	587.22	18.87	3.21	103	152.981	103	152.981	103	740.198	103	740.198				
																								339° 45′ 25″	СЗ: 20°15′	5907.65	5448.63
ӨН32	109	109	352.633	5087700.534	302958.098	7° 29′ 52″		2500.00	163.81	163.81	0.00	0.00	327.15	5.36	0.47	109	188.823	109	188.823	109	515.974	109	515.974				
																								332° 15′ 33″	СЗ: 27°44′	2304.88	1775.00
ӨН33	112	111	657.045	5089740.496	301885.236	36° 06′ 40″		1000.00	366.08	366.08	80.00	80.00	550.26	52.07	21.90	111	290.970	111	370.970	111	921.225	112	1.225				
																								296° 08′ 53″	СЗ: 63°51′	5559.15	4705.26
ӨН34	117	117	194.304	5092190.378	296895.019		58° 27′ 30″	800.00	487.82	487.82	80.00	80.00	736.23	117.11	79.41	116	706.481	116	786.481	117	522.714	117	602.714				
																								354° 36′ 24″	СЗ: 5°24′	2579.88	1904.82
ӨН35	120	119	694.768	5094758.834	296652.524		6° 07′ 27″	3500.00	187.23	187.23	0.00	0.00	374.11	5.00	0.36	119	507.536	119	507.536	119	881.643	119	881.643				
																								0° 43′ 51″	СВ: 0°44′	2009.57	1525.54
ӨН36	122	121	703.981	5096768.240	296678.154	19° 25′ 37″		1500.00	296.79	296.79	80.00	80.00	428.60	22.00	4.99	121	407.187	121	487.187	121	915.787	121	995.787				
																								341° 18′ 13″	СЗ: 18°42′	2445.28	1959.26
ӨН37	124	124	144.272	5099084.484	295894.315		4° 48′ 56″	4500.00	189.22	189.22	0.00	0.00	378.22	3.98	0.22	123	955.052	123	955.052	124	333.270	124	333.270				
																								346° 07′ 10″	СЗ: 13°53′	1447.44	941.64
ӨН38	126	125	591.494	5100489.660	295547.072		20° 53′ 33″	1500.00	316.58	316.58	80.00	80.00	466.96	25.46	6.21	125	274.910	125	354.910	125	821.872	125	901.872				
																								7° 00′ 42″	СВ: 7° 1′	1461.17	863.50
ӨН39	127	127	46.457	5101939.901	295725.440	21° 00′ 32″		1300.00	281.08	281.08	80.00	80.00	396.68	22.37	5.49	126	765.375	126	845.375	127	242.052	127	322.052				
																								346° 00′ 10″	СЗ: 14° 0′	751.08	220.87
ӨН40	128	127	792.050	5102668.679	295543.772		29° 17′ 18″	800.00	249.13	249.13	80.00	80.00	328.94	27.21	9.31	127	542.923	127	622.923	127	951.866	128	31.866				
																								15° 17′ 28″	СВ: 15°17′	519.47	159.67
ӨН41	128	128	302.213	5103169.764	295680.770	6° 20′ 05″		2000.00	110.68	110.68	0.00	0.00	221.13	3.06	0.23	128	191.538	128	191.538	128	412.664	128	412.664				
																								8° 57′ 23″	СВ: 8°57′	2814.22	2268.71
ӨН42	131	131	116.208	5105949.670	296118.892	36° 25′ 09″		1200.00	434.83	434.83	80.00	80.00	682.76	63.50	26.91	130	681.374	130	761.374	131	444.135	131	524.135				
																								332° 32′ 14″	СЗ: 27°28′	1884.79	1072.18
ӨН43	133	132	974.092	5107622.065	295249.677		37° 19′ 08″	1000.00	377.78	377.78	80.00	80.00	571.34	55.76	24.22	132	596.311	132	676.311	133	247.649	133	327.649				
																								9° 51′ 22″	СВ: 9°51′	710.39	64.25
ӨН44	134	133	660.262	5108321.974	295371.278		21° 32′ 44″	1200.00	268.36	268.36	80.00	80.00	371.25	21.75	5.48	133	391.899	133	471.899	133	843.150	133	923.150				
																								31° 24′ 06″	СВ: 31°24′	1320.12	645.31
ӨН45	135	134	974.911	5109448.747	296059.110	36° 50′ 32″		1100.00	406.45	406.45	80.00	80.00	627.32	59.66	25.58	134	568.459	134	648.459	135	275.782	135	355.782				
																								354° 33′ 34″	СЗ: 5°26′	2017.25	1610.80
ТТ	137	136	966.577	5111456.906	295867.845																						

KEARO ENGINEERING Улаанбаатар хот, СБ дүүрэг, 1-р хороо, Сөүлийн гудамж, Соёмбо таунж, 19 давхар, 191 тоот	СҮХБААТАР АЙМГИЙН БИЧИГТ БООМТЫН ТӨВ ЗАМААС АЯЛАЛ ЖУУЛЧЛАЛЫН БҮС НУТАГ ДАРЬГАНГА- БАЙГАЛИЙН ЦОГЦОЛБОРТ ГАЗАР ХҮРТЭЛХ ХАТУУ ХУЧИЛТТАЙ АВТО ЗАМЫН НАРИЙВЧИЛСАН ЗҮРАГ ТӨСӨЛ				МЦӨ	
	Захирал	Р.Буд		Мурууйн цэсийн өвгөдөл	М: -	
	Зургийн инженер	Э.Өнөмөнх			Үе шат	Хуудас / Бүх хуудас
	Гүйцэтгэсэн	Б.Батболд			А3	3 / 12
"КЕАРО" ХХК	Шалгасан	Д.Чинтушиг		Шифр: KE-07/25	2025.07	

No.	ПК+	X, м	Y, м	No.	ПК+	X, м	Y, м	No.	ПК+	X, м	Y, м	No.	ПК+	X, м	Y, м	No.	ПК+	X, м	Y, м	No.	ПК+	X, м	Y, м
1	0+000.000	5020898.890	253511.821	41	4+000.000	5022475.064	257062.431	81	8+000.000	5022875.559	261019.589	121	12+000.000	5024032.017	264837.836	161	16+000.000	5024601.793	268783.154	201	20+000.000	5025372.649	272700.225
2	0+100.000	5020903.105	253611.732	42	4+100.000	5022494.457	257160.522	82	8+100.000	5022899.377	261116.711	122	12+100.000	5024071.089	264929.887	162	16+100.000	5024615.439	268882.219	202	20+100.000	5025399.003	272796.690
3	0+200.000	5020909.009	253711.545	43	4+200.000	5022508.923	257259.459	83	8+200.000	5022923.194	261213.833	123	12+200.000	5024109.235	265022.320	163	16+200.000	5024629.085	268981.283	203	20+200.000	5025425.358	272893.154
4	0+300.000	5020923.505	253810.446	44	4+300.000	5022518.426	257358.996	84	8+300.000	5022947.012	261310.955	124	12+300.000	5024143.536	265116.245	164	16+300.000	5024642.731	269080.348	204	20+300.000	5025451.712	272989.619
5	0+400.000	5020947.651	253907.451	45	4+400.000	5022522.942	257458.884	85	8+400.000	5022970.829	261408.077	125	12+400.000	5024173.722	265211.572	165	16+400.000	5024656.377	269179.412	205	20+400.000	5025478.066	273086.084
6	0+500.000	5020976.448	254003.214	46	4+500.000	5022523.770	257558.880	86	8+500.000	5022994.646	261505.200	126	12+500.000	5024199.736	265308.121	166	16+500.000	5024670.024	269278.477	206	20+500.000	5025504.420	273182.549
7	0+600.000	5021005.352	254098.946	47	4+600.000	5022524.408	257658.878	87	8+600.000	5023018.464	261602.322	127	12+600.000	5024221.529	265405.709	167	16+600.000	5024683.670	269377.541	207	20+600.000	5025530.775	273279.013
8	0+700.000	5021034.256	254194.678	48	4+700.000	5022525.046	257758.876	88	8+700.000	5023042.281	261699.444	128	12+700.000	5024239.060	265504.152	168	16+700.000	5024697.316	269476.606	208	20+700.000	5025557.129	273375.478
9	0+800.000	5021063.160	254290.409	49	4+800.000	5022525.684	257858.874	89	8+800.000	5023066.099	261796.566	129	12+800.000	5024252.296	265603.265	169	16+800.000	5024710.962	269575.670	209	20+800.000	5025583.483	273471.943
10	0+900.000	5021092.064	254386.141	50	4+900.000	5022526.322	257958.872	90	8+900.000	5023089.916	261893.689	130	12+900.000	5024261.602	265702.827	170	16+900.000	5024724.608	269674.735	210	20+900.000	5025609.838	273568.408
11	1+000.000	5021120.753	254481.937	51	5+000.000	5022526.960	258058.870	91	9+000.000	5023113.734	261990.811	131	13+000.000	5024270.193	265802.458	171	17+000.000	5024738.255	269773.799	211	21+000.000	5025636.192	273664.873
12	1+100.000	5021147.787	254578.212	52	5+100.000	5022527.598	258158.868	92	9+100.000	5023137.551	262087.933	132	13+100.000	5024278.783	265902.088	172	17+100.000	5024751.901	269872.864	212	21+100.000	5025662.546	273761.337
13	1+200.000	5021173.767	254674.778	53	5+200.000	5022528.236	258258.866	93	9+200.000	5023161.369	262185.055	133	13+200.000	5024287.374	266001.718	173	17+200.000	5024765.547	269971.928	213	21+200.000	5025688.900	273857.802
14	1+300.000	5021199.744	254771.345	54	5+300.000	5022528.874	258358.864	94	9+300.000	5023185.186	262282.178	134	13+300.000	5024295.964	266101.349	174	17+300.000	5024779.193	270070.993	214	21+300.000	5025715.255	273954.267
15	1+400.000	5021225.721	254867.912	55	5+400.000	5022529.512	258458.861	95	9+400.000	5023209.003	262379.300	135	13+400.000	5024304.555	266200.979	175	17+400.000	5024792.839	270170.058	215	21+400.000	5025741.609	274050.732
16	1+500.000	5021251.699	254964.479	56	5+500.000	5022530.150	258558.859	96	9+500.000	5023232.821	262476.422	136	13+500.000	5024313.145	266300.609	176	17+500.000	5024806.486	270269.122	216	21+500.000	5025767.963	274147.196
17	1+600.000	5021277.676	255061.046	57	5+600.000	5022530.788	258658.857	97	9+600.000	5023256.638	262573.544	137	13+600.000	5024321.736	266400.240	177	17+600.000	5024820.132	270368.187	217	21+600.000	5025794.317	274243.661
18	1+700.000	5021303.715	255157.596	58	5+700.000	5022531.426	258758.855	98	9+700.000	5023280.456	262670.667	138	13+700.000	5024330.326	266499.870	178	17+700.000	5024833.778	270467.251	218	21+700.000	5025820.672	274340.126
19	1+800.000	5021334.687	255252.626	59	5+800.000	5022532.064	258858.853	99	9+800.000	5023304.273	262767.789	139	13+800.000	5024338.917	266599.500	179	17+800.000	5024847.424	270566.316	219	21+800.000	5025847.026	274436.591
20	1+900.000	5021376.949	255343.185	60	5+900.000	5022532.702	258958.851	100	9+900.000	5023328.091	262864.911	140	13+900.000	5024347.508	266699.131	180	17+900.000	5024861.070	270665.380	220	21+900.000	5025873.380	274533.056
21	2+000.000	5021430.170	255427.769	61	6+000.000	5022533.340	259058.849	101	10+000.000	5023351.908	262962.033	141	14+000.000	5024356.098	266798.761	181	18+000.000	5024874.717	270764.445	221	22+000.000	5025899.734	274629.520
22	2+100.000	5021493.523	255505.057	62	6+100.000	5022533.978	259158.847	102	10+100.000	5023375.726	263059.155	142	14+100.000	5024364.689	266898.391	182	18+100.000	5024888.832	270863.442	222	22+100.000	5025926.089	274725.985
23	2+200.000	5021566.016	255573.844	63	6+200.000	5022534.616	259258.845	103	10+200.000	5023399.543	263156.278	143	14+200.000	5024373.279	266998.022	183	18+200.000	5024906.059	270961.941	223	22+200.000	5025952.443	274822.450
24	2+300.000	5021645.874	255633.984	64	6+300.000	5022535.254	259358.843	104	10+300.000	5023423.361	263253.400	144	14+300.000	5024381.870	267097.652	184	18+300.000	5024926.792	271059.763	224	22+300.000	5025978.797	274918.915
25	2+400.000	5021727.474	255691.788	65	6+400.000	5022535.957	259458.841	105	10+400.000	5023447.178	263350.522	145	14+400.000	5024390.460	267197.282	185	18+400.000	5024951.005	271156.782	225	22+400.000	5026005.152	275015.379
26	2+500.000	5021809.075	255749.592	66	6+500.000	5022539.782	259558.752	106	10+500.000	5023471.902	263447.414	146	14+500.000	5024399.830	267296.841	186	18+500.000	5024977.335	271253.253	226	22+500.000	5026031.506	275111.844
27	2+600.000	5021889.480	255809.015	67	6+600.000	5022550.136	259658.196	107	10+600.000	5023499.740	263543.456	147	14+600.000	5024411.176	267396.193	187	18+600.000	5025003.689	271349.718	227	22+600.000	5026057.860	275208.309
28	2+700.000	5021963.034	255876.667	68	6+700.000	5022567.091	259756.729	108	10+700.000	5023530.764	263638.517	148	14+700.000	5024424.392	267495.315	188	18+700.000	5025030.044	271446.183	228	22+700.000	5026084.214	275304.774
29	2+800.000	5022027.580	255952.962	69	6+800.000	5022589.750	259854.122	109	10+800.000	5023564.939	263732.492	149	14+800.000	5024438.038	267594.380	189	18+800.000	5025056.398	271542.648	229	22+800.000	5026110.569	275401.238
30	2+900.000	5022082.110	256036.708	70	6+900.000	5022613.567	259951.244	110	10+900.000	5023602.226	263825.275	150	14+900.000	5024451.684	267693.444	190	18+900.000	5025082.752	271639.112	230	22+900.000	5026136.923	275497.703
31	3+000.000	5022125.877	256126.556	71	7+000.000	5022637.385	260048.366	111	11+000.000	5023641.289	263917.330	151	15+000.000	5024465.330	267792.509	191	19+000.000	5025109.106	271735.577	231	23+000.000	5026163.277	275594.168
32	3+100.000	5022163.516	256219.201	72	7+100.000	5022661.202	260145.488	112	11+100.000	5023680.362	264009.380	152	15+100.000	5024478.977	267891.573	192	19+100.000	5025135.461	271832.042	232	23+100.000	5026189.631	275690.633
33	3+200.000	5022200.936	256311.936	73	7+200.000	5022685.020	260242.611	113	11+200.000	5023719.435	264101.431	153	15+200.000	5024492.623	267990.638	193	19+200.000	5025161.815	271928.507	233	23+200.000	5026215.986	275787.098
34	3+300.000	5022238.356	256404.670	74	7+300.000	5022708.837	260339.733	114	11+300.000	5023758.507	264193.481	154	15+300.000	5024506.269	268089.702	194	19+300.000	5025188.169	272024.971	234	23+300.000	5026242.340	275883.562
35	3+400.000	5022275.777	256497.405	75	7+400.000	5022732.654	260436.855	115	11+400.000	5023797.580	264285.532	155	15+400.000	5024519.915	268188.767	195	19+400.000	5025214.523	272121.436	235	23+400.000	5026268.694	275980.027
36	3+500.000	5022313.197	256590.140	76	7+500.000	5022756.472	260533.977	116	11+500.000	5023836.653	264377.583	156	15+500.000	5024533.561	268287.831	196	19+500.000	5025240.878	272217.901	236	23+500.000	5026295.048	276076.492
37	3+600.000	5022350.617	256682.874	77	7+600.000	5022780.289	260631.100	117	11+600.000	5023875.726	264469.633	157	15+600.000	5024547.208	268386.896	197	19+600.000	5025267.232	272314.366	237	23+600.000	5026321.403	276172.957
38	3+700.000	5022387.872	256775.675	78	7+700.000	5022804.107	260728.222	118	11+700.000	5023914.798	264561.684	158	15+700.000	5024560.854	268485.961	198	19+700.000	5025293.586	272410.831	238	23+700.000	5026348.972	276269.076
39	3+800.000	5022421.705	256869.767	79	7+800.000	5022827.924	260825.344	119	11+800.000	5023953.871	264653.735	159	15+800.000	5024574.500	268585.025	199	19+800.000	5025319.941	272507.295	239	23+800.000	5026379.913	276364.164
40	3+900.000	5022450.794	256965.432	80	7+900.000	5022851.742	260922.466	120	11+900.000	5023992.944	264745.785	160	15+900.000	5024588.146	268684.090	200	19+900.000	5025346.295	272603.760	240	23+900.000	5026414.229	276458.086

KEARO ENGINEERING Улаанбаатар хот. СБ дүүрэг, 1-р хороо, Сөүлийн гудамж, Соёмбо таунж, 19 давхар, 191 тоот	СҮХБААТАР АЙМГИЙН БИЧИГТ БООМТЫН ТӨВ ЗАМААС АЯЛАЛ ЖУУЛЧЛАЛЫН БҮС НУТАГ ДАРЬГАНГА- БАЙГАЛИЙН ЦОГЦОЛБОРТ ГАЗАР ХҮРТЭЛХ ХАТУУ ХУЧИЛТТАЙ АВТО ЗАМЫН НАРИЙВЧИЛСАН ЗУРАГ ТӨСӨЛ				ТС		
	Захирал	Р.Буд		Тэнхлэгийн солбицол	М: -		
	Зургийн инженер	Э.Өнөмөнх			Үе шат	Хуудас	Бүх хуудас
	Гүйцэтгэсэн	Б.Батболд			А3	4	12
"КЕАРО" ХХК	Шалгасан	Д.Чинтуший		Шифр: KE-07/25	2025.07		

No.	ПК+	X, м	Y, м	No.	ПК+	X, м	Y, м	No.	ПК+	X, м	Y, м	No.	ПК+	X, м	Y, м	No.	ПК+	X, м	Y, м
241	24+000.000	5026451.877	276550.722	281	28+000.000	5028751.169	279817.937	321	32+000.000	5030860.301	283213.246	361	36+000.000	5032786.881	286718.711	401	40+000.000	5035133.008	289864.561
242	24+100.000	5026492.809	276641.956	282	28+100.000	5028810.187	279898.664	322	32+100.000	5030908.465	283300.882	362	36+100.000	5032835.046	286806.348	402	40+100.000	5035180.215	289952.717
243	24+200.000	5026536.972	276731.669	283	28+200.000	5028869.205	279979.392	323	32+200.000	5030956.630	283388.519	363	36+200.000	5032883.211	286893.984	403	40+200.000	5035227.423	290040.873
244	24+300.000	5026584.311	276819.749	284	28+300.000	5028928.223	280060.119	324	32+300.000	5031004.794	283476.156	364	36+300.000	5032931.375	286981.621	404	40+300.000	5035274.630	290129.029
245	24+400.000	5026634.764	276906.082	285	28+400.000	5028987.125	280140.930	325	32+400.000	5031052.959	283563.792	365	36+400.000	5032979.540	287069.258	405	40+400.000	5035321.838	290217.185
246	24+500.000	5026688.268	276990.559	286	28+500.000	5029044.716	280222.680	326	32+500.000	5031101.123	283651.429	366	36+500.000	5033027.704	287156.894	406	40+500.000	5035369.045	290305.340
247	24+600.000	5026744.754	277073.071	287	28+600.000	5029100.660	280305.565	327	32+600.000	5031149.288	283739.066	367	36+600.000	5033075.869	287244.531	407	40+600.000	5035416.253	290393.496
248	24+700.000	5026803.577	277153.939	288	28+700.000	5029154.935	280389.552	328	32+700.000	5031197.452	283826.702	368	36+700.000	5033124.033	287332.167	408	40+700.000	5035463.460	290481.652
249	24+800.000	5026862.595	277234.667	289	28+800.000	5029208.392	280474.064	329	32+800.000	5031245.617	283914.339	369	36+800.000	5033172.198	287419.804	409	40+800.000	5035510.668	290569.808
250	24+900.000	5026921.613	277315.394	290	28+900.000	5029261.849	280558.577	330	32+900.000	5031293.781	284001.975	370	36+900.000	5033220.362	287507.441	410	40+900.000	5035557.875	290657.964
251	25+000.000	5026980.631	277396.121	291	29+000.000	5029315.306	280643.089	331	33+000.000	5031341.946	284089.612	371	37+000.000	5033268.527	287595.077	411	41+000.000	5035605.083	290746.120
252	25+100.000	5027039.648	277476.848	292	29+100.000	5029368.763	280727.602	332	33+100.000	5031390.110	284177.249	372	37+100.000	5033316.691	287682.714	412	41+100.000	5035652.290	290834.276
253	25+200.000	5027098.666	277557.575	293	29+200.000	5029422.220	280812.114	333	33+200.000	5031438.275	284264.885	373	37+200.000	5033364.856	287770.351	413	41+200.000	5035699.498	290922.431
254	25+300.000	5027157.684	277638.303	294	29+300.000	5029475.676	280896.627	334	33+300.000	5031486.439	284352.522	374	37+300.000	5033413.020	287857.987	414	41+300.000	5035746.705	291010.587
255	25+400.000	5027216.702	277719.030	295	29+400.000	5029529.133	280981.139	335	33+400.000	5031534.604	284440.159	375	37+400.000	5033461.185	287945.624	415	41+400.000	5035793.913	291098.743
256	25+500.000	5027275.720	277799.757	296	29+500.000	5029582.590	281065.652	336	33+500.000	5031582.768	284527.795	376	37+500.000	5033509.349	288033.260	416	41+500.000	5035841.120	291186.899
257	25+600.000	5027334.738	277880.484	297	29+600.000	5029636.047	281150.164	337	33+600.000	5031630.933	284615.432	377	37+600.000	5033557.514	288120.897	417	41+600.000	5035888.327	291275.055
258	25+700.000	5027393.756	277961.211	298	29+700.000	5029689.504	281234.677	338	33+700.000	5031679.097	284703.069	378	37+700.000	5033605.678	288208.534	418	41+700.000	5035935.535	291363.211
259	25+800.000	5027452.774	278041.939	299	29+800.000	5029742.961	281319.189	339	33+800.000	5031727.262	284790.705	379	37+800.000	5033653.843	288296.170	419	41+800.000	5035982.742	291451.367
260	25+900.000	5027511.792	278122.666	300	29+900.000	5029796.418	281403.702	340	33+900.000	5031775.427	284878.342	380	37+900.000	5033702.007	288383.807	420	41+900.000	5036029.950	291539.522
261	26+000.000	5027570.810	278203.393	301	30+000.000	5029849.875	281488.214	341	34+000.000	5031823.591	284965.978	381	38+000.000	5033750.401	288471.316	421	42+000.000	5036077.157	291627.678
262	26+100.000	5027629.828	278284.120	302	30+100.000	5029903.331	281572.727	342	34+100.000	5031871.756	285053.615	382	38+100.000	5033803.132	288556.251	422	42+100.000	5036123.098	291716.494
263	26+200.000	5027688.846	278364.847	303	30+200.000	5029956.788	281657.239	343	34+200.000	5031919.920	285141.252	383	38+200.000	5033862.722	288636.521	423	42+200.000	5036165.205	291807.188
264	26+300.000	5027747.864	278445.575	304	30+300.000	5030010.245	281741.752	344	34+300.000	5031968.085	285228.888	384	38+300.000	5033928.786	288711.552	424	42+300.000	5036203.553	291899.537
265	26+400.000	5027806.882	278526.302	305	30+400.000	5030063.702	281826.264	345	34+400.000	5032016.249	285316.525	385	38+400.000	5034000.867	288780.824	425	42+400.000	5036241.007	291992.259
266	26+500.000	5027865.900	278607.029	306	30+500.000	5030117.159	281910.777	346	34+500.000	5032064.414	285404.162	386	38+500.000	5034078.463	288843.856	426	42+500.000	5036278.460	292084.980
267	26+600.000	5027924.918	278687.756	307	30+600.000	5030170.616	281995.289	347	34+600.000	5032112.578	285491.798	387	38+600.000	5034161.035	288900.214	427	42+600.000	5036315.913	292177.701
268	26+700.000	5027983.936	278768.483	308	30+700.000	5030224.073	282079.802	348	34+700.000	5032160.743	285579.435	388	38+700.000	5034246.786	288951.656	428	42+700.000	5036353.367	292270.423
269	26+800.000	5028042.954	278849.211	309	30+800.000	5030277.044	282164.618	349	34+800.000	5032208.907	285667.071	389	38+800.000	5034332.798	289002.665	429	42+800.000	5036390.820	292363.144
270	26+900.000	5028101.972	278929.938	310	30+900.000	5030328.496	282250.364	350	34+900.000	5032257.072	285754.708	390	38+900.000	5034418.810	289053.674	430	42+900.000	5036428.274	292455.865
271	27+000.000	5028160.989	279010.665	311	31+000.000	5030378.382	282337.031	351	35+000.000	5032305.236	285842.345	391	39+000.000	5034504.436	289105.322	431	43+000.000	5036465.727	292548.587
272	27+100.000	5028220.007	279091.392	312	31+100.000	5030426.820	282424.516	352	35+100.000	5032353.401	285929.981	392	39+100.000	5034587.169	289161.461	432	43+100.000	5036503.180	292641.308
273	27+200.000	5028279.025	279172.119	313	31+200.000	5030474.984	282512.153	353	35+200.000	5032401.565	286017.618	393	39+200.000	5034665.979	289222.985	433	43+200.000	5036540.634	292734.029
274	27+300.000	5028338.043	279252.847	314	31+300.000	5030523.149	282599.789	354	35+300.000	5032449.730	286105.255	394	39+300.000	5034740.515	289289.624	434	43+300.000	5036578.087	292826.751
275	27+400.000	5028397.061	279333.574	315	31+400.000	5030571.314	282687.426	355	35+400.000	5032497.894	286192.891	395	39+400.000	5034810.446	289361.079	435	43+400.000	5036615.540	292919.472
276	27+500.000	5028456.079	279414.301	316	31+500.000	5030619.478	282775.063	356	35+500.000	5032546.059	286280.528	396	39+500.000	5034875.462	289437.035	436	43+500.000	5036652.994	293012.193
277	27+600.000	5028515.097	279495.028	317	31+600.000	5030667.643	282862.699	357	35+600.000	5032594.223	286368.165	397	39+600.000	5034935.273	289517.153	437	43+600.000	5036690.447	293104.915
278	27+700.000	5028574.115	279575.755	318	31+700.000	5030715.807	282950.336	358	35+700.000	5032642.388	286455.801	398	39+700.000	5034989.615	289601.078	438	43+700.000	5036727.901	293197.636
279	27+800.000	5028633.133	279656.483	319	31+800.000	5030763.972	283037.973	359	35+800.000	5032690.552	286543.438	399	39+800.000	5035038.589	289688.252	439	43+800.000	5036765.354	293290.357
280	27+900.000	5028692.151	279737.210	320	31+900.000	5030812.136	283125.609	360	35+900.000	5032738.717	286631.074	400	39+900.000	5035085.800	289776.405	440	43+900.000	5036802.807	293383.079

KEARO ENGINEERING Улаанбаатар хот. СБ дүүрэг, 1-р хороо, Сөүлийн гудамж, Соембо таунж, 19 давхар, 191 тоот	СҮХБААТАР АЙМГИЙН БИЧИГТ БООМТЫН ТӨВ ЗАМААС АЯЛАЛ ЖУУЛЧЛАЛЫН БҮС НУТАГ ДАРЬГАНГА- БАЙГАЛИЙН ЦОГЦОЛБОРТ ГАЗАР ХҮРТЭЛХ ХАТУУ ХУЧИЛТТАЙ АВТО ЗАМЫН НАРИЙВЧИЛСАН ЗУРАГ ТӨСӨЛ				ТС		
	Захирал	Р.Буд		Тэнхлэгийн солбицол	М: -		
	Зургийн инженер	Э.Өнөмөнх			Уе шат	Хуудас	Бүх хуудас
	Гүйцэтгэсэн	Б.Батболд			А3	5	12
"КЕАРО" ХХК	Шалгасан	Д.Чинтүшиг		Шифр: KE-07/25	2025.07		

No.	ПК+	X, м	Y, м	No.	ПК+	X, м	Y, м
441	44+000.000	5036840.261	293475.800	481	48+000.000	5038338.396	297184.653
442	44+100.000	5036877.714	293568.521	482	48+100.000	5038375.849	297277.374
443	44+200.000	5036915.167	293661.243	483	48+200.000	5038413.303	297370.096
444	44+300.000	5036952.621	293753.964	484	48+300.000	5038450.756	297462.817
445	44+400.000	5036990.074	293846.685	485	48+400.000	5038488.209	297555.538
446	44+500.000	5037027.528	293939.407	486	48+500.000	5038525.663	297648.260
447	44+600.000	5037064.981	294032.128	487	48+600.000	5038563.116	297740.981
448	44+700.000	5037102.434	294124.849	488	48+700.000	5038600.569	297833.702
449	44+800.000	5037139.888	294217.571	489	48+800.000	5038637.993	297926.436
450	44+900.000	5037177.341	294310.292	490	48+900.000	5038674.062	298019.702
451	45+000.000	5037214.794	294403.013	491	49+000.000	5038708.049	298113.747
452	45+100.000	5037252.248	294495.735	492	49+100.000	5038739.938	298208.524
453	45+200.000	5037289.701	294588.456	493	49+200.000	5038769.944	298303.915
454	45+300.000	5037327.155	294681.177	494	49+300.000	5038799.647	298399.402
455	45+400.000	5037364.608	294773.899	495	49+400.000	5038829.351	298494.889
456	45+500.000	5037402.061	294866.620	496	49+500.000	5038859.054	298590.375
457	45+600.000	5037439.515	294959.341	497	49+600.000	5038888.757	298685.862
458	45+700.000	5037476.968	295052.062	498	49+700.000	5038918.461	298781.349
459	45+800.000	5037514.421	295144.784	499	49+800.000	5038948.164	298876.836
460	45+900.000	5037551.875	295237.505	500	49+900.000	5038977.867	298972.322
461	46+000.000	5037589.328	295330.226	501	50+000.000	5039007.571	299067.809
462	46+100.000	5037626.782	295422.948	502	50+100.000	5039037.274	299163.296
463	46+200.000	5037664.235	295515.669	503	50+200.000	5039066.977	299258.782
464	46+300.000	5037701.688	295608.390	504	50+300.000	5039096.681	299354.269
465	46+400.000	5037739.142	295701.112	505	50+400.000	5039126.384	299449.756
466	46+500.000	5037776.595	295793.833	506	50+500.000	5039156.087	299545.243
467	46+600.000	5037814.048	295886.554	507	50+600.000	5039185.790	299640.729
468	46+700.000	5037851.502	295979.276	508	50+700.000	5039215.494	299736.216
469	46+800.000	5037888.955	296071.997	509	50+800.000	5039245.197	299831.703
470	46+900.000	5037926.409	296164.718	510	50+900.000	5039274.900	299927.189
471	47+000.000	5037963.862	296257.440	511	51+000.000	5039304.604	300022.676
472	47+100.000	5038001.315	296350.161	512	51+100.000	5039334.307	300118.163
473	47+200.000	5038038.769	296442.882	513	51+200.000	5039364.010	300213.650
474	47+300.000	5038076.222	296535.604	514	51+300.000	5039393.714	300309.136
475	47+400.000	5038113.675	296628.325	515	51+400.000	5039423.417	300404.623
476	47+500.000	5038151.129	296721.046	516	51+500.000	5039453.120	300500.110
477	47+600.000	5038188.582	296813.768	517	51+600.000	5039482.823	300595.597
478	47+700.000	5038226.036	296906.489	518	51+700.000	5039512.527	300691.083
479	47+800.000	5038263.489	296999.210	519	51+800.000	5039542.230	300786.570
480	47+900.000	5038300.942	297091.932	520	51+900.000	5039571.933	300882.057

No.	ПК+	X, м	Y, м	No.	ПК+	X, м	Y, м
521	52+000.000	5039601.637	300977.543	561	56+000.000	5040320.530	304830.836
522	52+100.000	5039631.340	301073.030	562	56+100.000	5040298.994	304928.490
523	52+200.000	5039661.043	301168.517	563	56+200.000	5040277.459	305026.144
524	52+300.000	5039690.747	301264.004	564	56+300.000	5040255.923	305123.797
525	52+400.000	5039720.450	301359.490	565	56+400.000	5040234.562	305221.489
526	52+500.000	5039750.153	301454.977	566	56+500.000	5040216.507	305319.836
527	52+600.000	5039779.857	301550.464	567	56+600.000	5040202.938	305418.903
528	52+700.000	5039809.560	301645.950	568	56+700.000	5040193.886	305518.483
529	52+800.000	5039839.263	301741.437	569	56+800.000	5040189.367	305618.373
530	52+900.000	5039868.966	301836.924	570	56+900.000	5040189.392	305718.364
531	53+000.000	5039898.670	301932.411	571	57+000.000	5040193.960	305818.251
532	53+100.000	5039928.373	302027.897	572	57+100.000	5040203.063	305917.827
533	53+200.000	5039958.076	302123.384	573	57+200.000	5040216.681	306016.887
534	53+300.000	5039987.780	302218.871	574	57+300.000	5040234.785	306115.226
535	53+400.000	5040017.483	302314.357	575	57+400.000	5040257.340	306212.640
536	53+500.000	5040047.186	302409.844	576	57+500.000	5040284.297	306308.929
537	53+600.000	5040076.890	302505.331	577	57+600.000	5040315.602	306403.894
538	53+700.000	5040106.593	302600.818	578	57+700.000	5040351.190	306497.338
539	53+800.000	5040136.296	302696.304	579	57+800.000	5040390.804	306589.151
540	53+900.000	5040166.000	302791.791	580	57+900.000	5040431.449	306680.518
541	54+000.000	5040195.703	302887.278	581	58+000.000	5040472.093	306771.886
542	54+100.000	5040225.406	302982.765	582	58+100.000	5040512.738	306863.253
543	54+200.000	5040255.109	303078.251	583	58+200.000	5040553.383	306954.621
544	54+300.000	5040284.813	303173.738	584	58+300.000	5040594.027	307045.988
545	54+400.000	5040314.516	303269.225	585	58+400.000	5040634.672	307137.356
546	54+500.000	5040344.219	303364.711	586	58+500.000	5040675.316	307228.723
547	54+600.000	5040373.923	303460.198	587	58+600.000	5040715.961	307320.090
548	54+700.000	5040403.626	303555.685	588	58+700.000	5040756.606	307411.458
549	54+800.000	5040432.804	303651.331	589	58+800.000	5040797.250	307502.825
550	54+900.000	5040456.223	303748.520	590	58+900.000	5040837.895	307594.193
551	55+000.000	5040471.474	303847.321	591	59+000.000	5040878.539	307685.560
552	55+100.000	5040478.448	303947.049	592	59+100.000	5040919.184	307776.928
553	55+200.000	5040477.096	304047.011	593	59+200.000	5040959.829	307868.295
554	55+300.000	5040467.429	304146.513	594	59+300.000	5041000.473	307959.663
555	55+400.000	5040449.676	304244.900	595	59+400.000	5041041.118	308051.030
556	55+500.000	5040428.208	304342.569	596	59+500.000	5041081.763	308142.398
557	55+600.000	5040406.673	304440.222	597	59+600.000	5041122.407	308233.765
558	55+700.000	5040385.137	304537.876	598	59+700.000	5041163.052	308325.133
559	55+800.000	5040363.601	304635.529	599	59+800.000	5041203.696	308416.500
560	55+900.000	5040342.066	304733.183	600	59+900.000	5041244.341	308507.868

No.	ПК+	X, м	Y, м
601	60+000.000	5041287.392	308598.096
602	60+100.000	5041340.253	308682.906
603	60+200.000	5041403.275	308760.464
604	60+300.000	5041475.475	308829.559
605	60+400.000	5041555.726	308889.114
606	60+500.000	5041642.776	308938.198
607	60+600.000	5041735.266	308976.047
608	60+700.000	5041831.754	309002.069
609	60+800.000	5041930.733	309015.859
610	60+900.000	5042030.658	309017.201
611	61+000.000	5042129.972	309006.074
612	61+100.000	5042227.445	308983.858
613	61+200.000	5042324.305	308958.997
614	61+300.000	5042421.165	308934.136
615	61+400.000	5042518.026	308909.274
616	61+500.000	5042614.886	308884.413
617	61+600.000	5042711.746	308859.552
618	61+700.000	5042808.606	308834.691
619	61+800.000	5042905.467	308809.829
620	61+900.000	5043002.327	308784.968
621	62+000.000	5043099.187	308760.107
622	62+100.000	5043196.048	308735.246
623	62+200.000	5043292.908	308710.384
624	62+300.000	5043389.768	308685.523
625	62+400.000	5043486.629	308660.662
626	62+500.000	5043583.489	308635.801
627	62+600.000	5043680.349	308610.939
628	62+700.000	5043777.209	308586.078
629	62+800.000	5043874.070	308561.217
630	62+900.000	5043970.930	308536.355
631	63+000.000	5044067.790	308511.494
632	63+100.000	5044164.651	308486.633
633	63+200.000	5044261.511	308461.772
634	63+300.000	5044358.371	308436.910
635	63+400.000	5044455.232	308412.049
636	63+500.000	5044552.092	308387.188
637	63+600.000	5044648.952	308362.327
638	63+700.000	5044745.812	308337.465
639	63+800.000	5044842.673	308312.604
640	63+900.000	5044939.533	308287.743

KEARO ENGINEERING Улаанбаатар хот, СБ дүүрэг, 1-р хороо, Сөүлийн гудамж, Соембо таунж, 19 давхар, 191 тоот	СҮХБААТАР АЙМГИЙН БИЧИГТ БООМТЫН ТӨВ ЗАМААС АЯЛАЛ ЖУУЛЧЛАЛЫН БҮС НУТАГ ДАРЬГАНГА- БАЙГАЛИЙН ЦОГЦОЛБОРТ ГАЗАР ХҮРТЭЛХ ХАТУУ ХУЧИЛТТАЙ АВТО ЗАМЫН НАРИЙВЧИЛСАН ЗУРАГ ТӨСӨЛ					ТС	
	Захирал	Р.Буд		Тэнхлэгийн солбицол		М: -	
	Зургийн инженер	Э.Өнөмөнх			Үе шат	Хуудас	Бүх хуудас
	Гүйцэтгэсэн	Б.Батболд			А3	6	12
"КЕАРО" ХХК	Шалгасан	Д.Чинтушиг		Шифр: KE-07/25		2025.07	

No.	ПК+	X, м	Y, м	No.	ПК+	X, м	Y, м	No.	ПК+	X, м	Y, м	No.	ПК+	X, м	Y, м	No.	ПК+	X, м	Y, м
641	64+000.000	5045036.393	308262.882	681	68+000.000	5048552.065	306438.943	720	71+900.000	5052308.000	305664.554	759	75+800.000	5056206.607	305701.605	799	79+800.000	5059437.405	303479.865
642	64+100.000	5045133.254	308238.020	682	68+100.000	5048643.807	306399.150	721	72+000.000	5052407.957	305661.635	760	75+900.000	5056306.174	305692.621	800	79+900.000	5059534.122	303454.449
643	64+200.000	5045230.114	308213.159	683	68+200.000	5048735.549	306359.358	722	72+100.000	5052507.914	305658.716	761	76+000.000	5056404.647	305675.380	801	80+000.000	5059630.838	303429.033
644	64+300.000	5045326.974	308188.298	684	68+300.000	5048827.291	306319.566	723	72+200.000	5052607.872	305655.797	762	76+100.000	5056501.343	305650.002	802	80+100.000	5059727.554	303403.617
645	64+400.000	5045423.835	308163.437	685	68+400.000	5048919.033	306279.773	724	72+300.000	5052707.829	305652.878	763	76+200.000	5056595.592	305616.663	803	80+200.000	5059824.270	303378.201
646	64+500.000	5045520.695	308138.575	686	68+500.000	5049010.774	306239.981	725	72+400.000	5052807.787	305649.959	764	76+300.000	5056686.738	305575.596	804	80+300.000	5059920.986	303352.785
647	64+600.000	5045617.410	308113.166	687	68+600.000	5049102.516	306200.189	726	72+500.000	5052907.744	305647.040	765	76+400.000	5056774.150	305527.084	805	80+400.000	5060017.703	303327.369
648	64+700.000	5045712.400	308082.003	688	68+700.000	5049194.258	306160.396	727	72+600.000	5053007.701	305644.121	766	76+500.000	5056857.220	305471.464	806	80+500.000	5060114.419	303301.952
649	64+800.000	5045804.467	308043.043	689	68+800.000	5049286.000	306120.604	728	72+700.000	5053107.659	305641.202	767	76+600.000	5056935.382	305409.135	807	80+600.000	5060211.135	303276.536
650	64+900.000	5045892.972	307996.556	690	68+900.000	5049377.742	306080.812	729	72+800.000	5053207.616	305638.283	768	76+700.000	5057010.056	305342.624	808	80+700.000	5060307.851	303251.120
651	65+000.000	5045977.301	307942.863	691	69+000.000	5049469.484	306041.019	730	72+900.000	5053307.574	305635.394	769	76+800.000	5057084.485	305275.839	809	80+800.000	5060404.567	303225.704
652	65+100.000	5046058.077	307883.918	692	69+100.000	5049561.226	306001.227	731	73+000.000	5053407.557	305633.622	770	76+900.000	5057158.915	305209.054	810	80+900.000	5060501.284	303200.288
653	65+200.000	5046138.425	307824.385	693	69+200.000	5049652.968	305961.435	732	73+100.000	5053507.556	305633.517	771	77+000.000	5057233.344	305142.269	811	81+000.000	5060598.000	303174.872
654	65+300.000	5046218.773	307764.853	694	69+300.000	5049744.709	305921.642	733	73+200.000	5053607.543	305635.078	772	77+100.000	5057307.773	305075.484	812	81+100.000	5060694.716	303149.456
655	65+400.000	5046299.122	307705.320	695	69+400.000	5049836.451	305881.850	734	73+300.000	5053707.507	305637.750	773	77+200.000	5057382.203	305008.699	813	81+200.000	5060791.432	303124.040
656	65+500.000	5046379.470	307645.787	696	69+500.000	5049928.193	305842.058	735	73+400.000	5053807.471	305640.449	774	77+300.000	5057456.632	304941.914	814	81+300.000	5060888.148	303098.624
657	65+600.000	5046459.818	307586.254	697	69+600.000	5050019.993	305802.401	736	73+500.000	5053907.434	305643.148	775	77+400.000	5057531.062	304875.128	815	81+400.000	5060984.865	303073.208
658	65+700.000	5046540.166	307526.721	698	69+700.000	5050113.665	305767.498	737	73+600.000	5054007.398	305645.847	776	77+500.000	5057605.491	304808.343	816	81+500.000	5061081.581	303047.792
659	65+800.000	5046620.514	307467.188	699	69+800.000	5050210.318	305742.006	738	73+700.000	5054107.361	305648.547	777	77+600.000	5057679.921	304741.558	817	81+600.000	5061178.297	303022.376
660	65+900.000	5046700.862	307407.655	700	69+900.000	5050309.033	305726.290	739	73+800.000	5054207.325	305651.246	778	77+700.000	5057754.350	304674.773	818	81+700.000	5061275.013	302996.960
661	66+000.000	5046781.211	307348.122	701	70+000.000	5050408.810	305720.028	740	73+900.000	5054307.289	305653.945	779	77+800.000	5057828.780	304607.988	819	81+800.000	5061371.729	302971.544
662	66+100.000	5046861.559	307288.589	702	70+100.000	5050508.767	305717.096	741	74+000.000	5054407.252	305656.644	780	77+900.000	5057903.209	304541.203	820	81+900.000	5061468.446	302946.128
663	66+200.000	5046941.907	307229.056	703	70+200.000	5050608.724	305714.177	742	74+100.000	5054507.216	305659.344	781	78+000.000	5057977.639	304474.418	821	82+000.000	5061565.162	302920.711
664	66+300.000	5047022.255	307169.523	704	70+300.000	5050708.681	305711.258	743	74+200.000	5054607.179	305662.043	782	78+100.000	5058052.068	304407.633	822	82+100.000	5061661.878	302895.295
665	66+400.000	5047102.604	307109.991	705	70+400.000	5050808.639	305708.339	744	74+300.000	5054707.143	305664.742	783	78+200.000	5058126.498	304340.847	823	82+200.000	5061758.594	302869.879
666	66+500.000	5047184.139	307052.118	706	70+500.000	5050908.596	305705.420	745	74+400.000	5054807.106	305667.441	784	78+300.000	5058200.927	304274.062	824	82+300.000	5061855.310	302844.463
667	66+600.000	5047269.836	307000.639	707	70+600.000	5051008.554	305702.501	746	74+500.000	5054907.070	305670.141	785	78+400.000	5058275.357	304207.277	825	82+400.000	5061952.027	302819.047
668	66+700.000	5047359.498	306956.419	708	70+700.000	5051108.511	305699.582	747	74+600.000	5055007.034	305672.840	786	78+500.000	5058349.786	304140.492	826	82+500.000	5062048.743	302793.631
669	66+800.000	5047451.163	306916.451	709	70+800.000	5051208.468	305696.663	748	74+700.000	5055106.997	305675.539	787	78+600.000	5058424.216	304073.707	827	82+600.000	5062145.459	302768.215
670	66+900.000	5047542.905	306876.658	710	70+900.000	5051308.426	305693.744	749	74+800.000	5055206.961	305678.238	788	78+700.000	5058498.645	304006.922	828	82+700.000	5062242.175	302742.799
671	67+000.000	5047634.646	306836.866	No.	ПК+	X, м	Y, м	750	74+900.000	5055306.924	305680.938	789	78+800.000	5058573.074	303940.137	829	82+800.000	5062338.891	302717.383
672	67+100.000	5047726.388	306797.074	711	71+000.000	5051408.383	305690.825	751	75+000.000	5055406.888	305683.637	790	78+900.000	5058647.504	303873.351	830	82+900.000	5062435.608	302691.967
673	67+200.000	5047818.130	306757.281	712	71+100.000	5051508.340	305687.906	752	75+100.000	5055506.851	305686.336	791	79+000.000	5058721.933	303806.566	831	83+000.000	5062532.324	302666.551
674	67+300.000	5047909.872	306717.489	713	71+200.000	5051608.298	305684.987	753	75+200.000	5055606.815	305689.035	792	79+100.000	5058796.472	303739.904	832	83+100.000	5062629.040	302641.135
675	67+400.000	5048001.614	306677.697	714	71+300.000	5051708.255	305682.068	754	75+300.000	5055706.778	305691.735	793	79+200.000	5058874.971	303678.046	833	83+200.000	5062725.756	302615.719
676	67+500.000	5048093.356	306637.904	715	71+400.000	5051808.213	305679.149	755	75+400.000	5055806.742	305694.434	794	79+300.000	5058960.476	303626.317	834	83+300.000	5062822.475	302590.312
677	67+600.000	5048185.098	306598.112	716	71+500.000	5051908.170	305676.230	756	75+500.000	5055906.706	305697.133	795	79+400.000	5059051.763	303585.652	835	83+400.000	5062919.932	302568.024
678	67+700.000	5048276.840	306558.320	717	71+600.000	5052008.127	305673.311	757	75+600.000	5056006.669	305699.832	796	79+500.000	5059147.262	303556.132	836	83+500.000	5063019.047	302555.059
679	67+800.000	5048368.581	306518.527	718	71+700.000	5052108.085	305670.392	758	75+700.000	5056106.634	305702.483	797	79+600.000	5059243.973	303530.697	837	83+600.000	5063118.960	302552.055
680	67+900.000	5048460.323	306478.735	719	71+800.000	5052208.042	305667.473	759	75+800.000	5056206.607	305701.605	798	79+700.000	5059340.689	303505.281	838	83+700.000	5063218.674	302559.040

KEARO ENGINEERING Улаанбаатар хот. СБ дүүрэг, 1-р хороо, Сөүлийн гудамж, Соёмбо таунз, 19 давхар, 191 тоот	СҮХБААТАР АЙМГИЙН БИЧИГТ БООМТЫН ТӨВ ЗАМААС АЯЛАЛ ЖУУЛЧЛАЛЫН БҮС НУТАГ ДАРЬГАНГА- БАЙГАЛИЙН ЦОГЦОЛБОРТ ГАЗАР ХҮРТЭЛХ ХАТУУ ХУЧИЛТТАЙ АВТО ЗАМЫН НАРИЙВЧИЛСАН ЗУРАГ ТӨСӨЛ				ТС		
	Захирал	Р.Буд		Тэнхлэгийн солбицол	М: -		
	Зургийн инженер	Э.Өнөмөнх			Үе шат	Хуудас	Бүх хуудас
	Гүйцэтгэсэн	Б.Батболд			А3	7	12
"КЕАРО" ХХК	Шалгасан	Д.Чинтүшиг		Шифр: KE-07/25	2025.07		

839	83+800.000	5063317.196	302575.928	879	87+800.000	5067202.789	303525.739	919	91+800.000	5070998.688	304719.950	859	85+800.000	5065260.044	303050.615	899	89+800.000	5069145.534	304000.862
840	83+900.000	5063414.437	302599.248	880	87+900.000	5067299.926	303549.495	920	91+900.000	5071087.170	304766.545	860	85+900.000	5065357.181	303074.372	900	89+900.000	5069242.671	304024.618
841	84+000.000	5063511.574	302623.004	881	88+000.000	5067397.064	303573.251	921	92+000.000	5071175.651	304813.140	861	86+000.000	5065454.319	303098.128	901	90+000.000	5069339.809	304048.374
842	84+100.000	5063608.711	302646.761	882	88+100.000	5067494.201	303597.007	922	92+100.000	5071264.132	304859.734	862	86+100.000	5065551.456	303121.884	902	90+100.000	5069436.946	304072.130
843	84+200.000	5063705.848	302670.517	883	88+200.000	5067591.338	303620.763	923	92+200.000	5071352.614	304906.329	863	86+200.000	5065648.593	303145.640	903	90+200.000	5069534.083	304095.887
844	84+300.000	5063802.986	302694.273	884	88+300.000	5067688.475	303644.520	924	92+300.000	5071441.095	304952.923	864	86+300.000	5065745.730	303169.396	904	90+300.000	5069631.220	304119.643
845	84+400.000	5063900.123	302718.029	885	88+400.000	5067785.613	303668.276	925	92+400.000	5071529.576	304999.518	865	86+400.000	5065842.868	303193.152	905	90+400.000	5069728.358	304143.399
846	84+500.000	5063997.260	302741.785	886	88+500.000	5067882.750	303692.032	926	92+500.000	5071618.058	305046.112	866	86+500.000	5065940.005	303216.909	906	90+500.000	5069825.433	304167.401
847	84+600.000	5064094.397	302765.541	887	88+600.000	5067979.887	303715.788	927	92+600.000	5071706.539	305092.707	867	86+600.000	5066037.142	303240.665	907	90+600.000	5069921.592	304194.819
848	84+700.000	5064191.535	302789.298	888	88+700.000	5068077.024	303739.544	928	92+700.000	5071795.020	305139.301	868	86+700.000	5066134.279	303264.421	908	90+700.000	5070016.406	304226.577
849	84+800.000	5064288.672	302813.054	889	88+800.000	5068174.162	303763.300	929	92+800.000	5071883.502	305185.896	869	86+800.000	5066231.417	303288.177	909	90+800.000	5070109.679	304262.612
850	84+900.000	5064385.809	302836.810	890	88+900.000	5068271.299	303787.057	930	92+900.000	5071971.983	305232.490	870	86+900.000	5066328.554	303311.933	910	90+900.000	5070201.218	304302.847
851	85+000.000	5064482.946	302860.566	891	89+000.000	5068368.436	303810.813	931	93+000.000	5072060.464	305279.085	871	87+000.000	5066425.691	303335.689	911	91+000.000	5070290.834	304347.200
852	85+100.000	5064580.084	302884.322	892	89+100.000	5068465.573	303834.569	932	93+100.000	5072148.946	305325.680	872	87+100.000	5066522.828	303359.446	912	91+100.000	5070379.319	304393.789
853	85+200.000	5064677.221	302908.078	893	89+200.000	5068562.711	303858.325	933	93+200.000	5072237.427	305372.274	873	87+200.000	5066619.966	303383.202	913	91+200.000	5070467.800	304440.383
854	85+300.000	5064774.358	302931.835	894	89+300.000	5068659.848	303882.081	934	93+300.000	5072325.908	305418.869	874	87+300.000	5066717.103	303406.958	914	91+300.000	5070556.281	304486.978
855	85+400.000	5064871.495	302955.591	895	89+400.000	5068756.985	303905.837	935	93+400.000	5072414.390	305465.463	875	87+400.000	5066814.240	303430.714	915	91+400.000	5070644.763	304533.572
856	85+500.000	5064968.632	302979.347	896	89+500.000	5068854.122	303929.594	936	93+500.000	5072502.871	305512.058	876	87+500.000	5066911.377	303454.470	916	91+500.000	5070733.244	304580.167
857	85+600.000	5065065.770	303003.103	897	89+600.000	5068951.260	303953.350	937	93+600.000	5072591.352	305558.652	877	87+600.000	5067008.515	303478.226	917	91+600.000	5070821.725	304626.761
858	85+700.000	5065162.907	303026.859	898	89+700.000	5069048.397	303977.106	938	93+700.000	5072679.834	305605.247	878	87+700.000	5067105.652	303501.983	918	91+700.000	5070910.207	304673.356
859	85+800.000	5065260.044	303050.615	899	89+800.000	5069145.534	304000.862	939	93+800.000	5072768.315	305651.841	879	87+800.000	5067202.789	303525.739	919	91+800.000	5070998.688	304719.950
860	85+900.000	5065357.181	303074.372	900	89+900.000	5069242.671	304024.618	940	93+900.000	5072856.796	305698.436	880	87+900.000	5067299.926	303549.495	920	91+900.000	5071087.170	304766.545
861	86+000.000	5065454.319	303098.128	901	90+000.000	5069339.809	304048.374	941	94+000.000	5072945.278	305745.030	881	88+000.000	5067397.064	303573.251	921	92+000.000	5071175.651	304813.140
862	86+100.000	5065551.456	303121.884	902	90+100.000	5069436.946	304072.130	942	94+100.000	5073033.759	305791.625	882	88+100.000	5067494.201	303597.007	922	92+100.000	5071264.132	304859.734
863	86+200.000	5065648.593	303145.640	903	90+200.000	5069534.083	304095.887	943	94+200.000	5073122.240	305838.220	883	88+200.000	5067591.338	303620.763	923	92+200.000	5071352.614	304906.329
864	86+300.000	5065745.730	303169.396	904	90+300.000	5069631.220	304119.643	944	94+300.000	5073210.722	305884.814	884	88+300.000	5067688.475	303644.520	924	92+300.000	5071441.095	304952.923
865	86+400.000	5065842.868	303193.152	905	90+400.000	5069728.358	304143.399	945	94+400.000	5073299.203	305931.409	885	88+400.000	5067785.613	303668.276	925	92+400.000	5071529.576	304999.518
866	86+500.000	5065940.005	303216.909	906	90+500.000	5069825.433	304167.401	946	94+500.000	5073387.684	305978.003	886	88+500.000	5067882.750	303692.032	926	92+500.000	5071618.058	305046.112
867	86+600.000	5066037.142	303240.665	907	90+600.000	5069921.592	304194.819	947	94+600.000	5073476.166	306024.598	887	88+600.000	5067979.887	303715.788	927	92+600.000	5071706.539	305092.707
868	86+700.000	5066134.279	303264.421	908	90+700.000	5070016.406	304226.577	948	94+700.000	5073564.647	306071.192	888	88+700.000	5068077.024	303739.544	928	92+700.000	5071795.020	305139.301
869	86+800.000	5066231.417	303288.177	909	90+800.000	5070109.679	304262.612	949	94+800.000	5073653.129	306117.787	889	88+800.000	5068174.162	303763.300	929	92+800.000	5071883.502	305185.896
870	86+900.000	5066328.554	303311.933	910	90+900.000	5070201.218	304302.847	950	94+900.000	5073742.114	306163.394	890	88+900.000	5068271.299	303787.057	930	92+900.000	5071971.983	305232.490
871	87+000.000	5066425.691	303335.689	911	91+000.000	5070290.834	304347.200	951	95+000.000	5073834.427	306201.735	891	89+000.000	5068368.436	303810.813	931	93+000.000	5072060.464	305279.085
872	87+100.000	5066522.828	303359.446	912	91+100.000	5070379.319	304393.789	952	95+100.000	5073930.106	306230.669	892	89+100.000	5068465.573	303834.569	932	93+100.000	5072148.946	305325.680
873	87+200.000	5066619.966	303383.202	913	91+200.000	5070467.800	304440.383	953	95+200.000	5074028.196	306249.906	893	89+200.000	5068562.711	303858.325	933	93+200.000	5072237.427	305372.274
874	87+300.000	5066717.103	303406.958	914	91+300.000	5070556.281	304486.978	954	95+300.000	5074127.716	306259.254	894	89+300.000	5068659.848	303882.081	934	93+300.000	5072325.908	305418.869
875	87+400.000	5066814.240	303430.714	915	91+400.000	5070644.763	304533.572	955	95+400.000	5074227.673	306258.620	895	89+400.000	5068756.985	303905.837	935	93+400.000	5072414.390	305465.463
876	87+500.000	5066911.377	303454.470	916	91+500.000	5070733.244	304580.167	956	95+500.000	5074327.066	306248.011	896	89+500.000	5068854.122	303929.594	936	93+500.000	5072502.871	305512.058
877	87+600.000	5067008.515	303478.226	917	91+600.000	5070821.725	304626.761	957	95+600.000	5074424.987	306227.874	897	89+600.000	5068951.260	303953.350	937	93+600.000	5072591.352	305558.652
878	87+700.000	5067105.652	303501.983	918	91+700.000	5070910.207	304673.356	958	95+700.000	5074522.103	306204.033	898	89+700.000	5069048.397	303977.106	938	93+700.000	5072679.834	305605.247

KEARO ENGINEERING	СҮХБААТАР АЙМГИЙН БИЧИГТ БООМТЫН ТӨВ ЗАМААС АЯЛАЛ ЖУУЛЧЛАЛЫН БУС НУТАГ ДАРЬГАНГА- БАЙГАЛИЙН ЦОГЦОЛБОРТ ГАЗАР ХҮРТЭЛХ ХАТУУ ХУЧИЛТТАЙ АВТО ЗАМЫН НАРИЙВЧИЛСАН ЗУРАГ ТӨСӨЛ				ТС		
Улаанбаатар хот, СБ дүүрэг, 1-р хороо, Сөүлийн гудамж, Соёмбо таунж, 19 давхар, 191 тоот	Захирал	Р.Буд		Тэнхлэгийн солбицол	М: -		
	Зургийн инженер	Э.Өнөмөнх			Үе шат	Хуудас	Бүх хуудас
	Гүйцэтгэсэн	Б.Батболд			А3	8	12
"КЕАРО" ХХК	Шалгасан	Д.Чинтүшиг		Шифр: KE-07/25	2025.07		

No.	ПК+	X, м	Y, м	No.	ПК+	X, м	Y, м	No.	ПК+	X, м	Y, м	No.	ПК+	X, м	Y, м	No.	ПК+	X, м	Y, м
939	93+800.000	5072768.315	305651.841	979	97+800.000	5076561.393	305702.736	1019	101+800.000	5080517.498	305163.432	859	85+800.000	5065260.044	303050.615	899	89+800.000	5069145.534	304000.862
940	93+900.000	5072856.796	305698.436	980	97+900.000	5076658.502	305678.864	1020	101+900.000	5080617.018	305153.648	860	85+900.000	5065357.181	303074.372	900	89+900.000	5069242.671	304024.618
941	94+000.000	5072945.278	305745.030	981	98+000.000	5076755.611	305654.993	1021	102+000.000	5080716.538	305143.864	861	86+000.000	5065454.319	303098.128	901	90+000.000	5069339.809	304048.374
942	94+100.000	5073033.759	305791.625	982	98+100.000	5076852.720	305631.122	1022	102+100.000	5080816.058	305134.080	862	86+100.000	5065551.456	303121.884	902	90+100.000	5069436.946	304072.130
943	94+200.000	5073122.240	305838.220	983	98+200.000	5076949.829	305607.251	1023	102+200.000	5080915.579	305124.296	863	86+200.000	5065648.593	303145.640	903	90+200.000	5069534.083	304095.887
944	94+300.000	5073210.722	305884.814	984	98+300.000	5077046.938	305583.379	1024	102+300.000	5081015.099	305114.512	864	86+300.000	5065745.730	303169.396	904	90+300.000	5069631.220	304119.643
945	94+400.000	5073299.203	305931.409	985	98+400.000	5077144.047	305559.508	1025	102+400.000	5081114.619	305104.728	865	86+400.000	5065842.868	303193.152	905	90+400.000	5069728.358	304143.399
946	94+500.000	5073387.684	305978.003	986	98+500.000	5077241.156	305535.637	1026	102+500.000	5081214.139	305094.944	866	86+500.000	5065940.005	303216.909	906	90+500.000	5069825.433	304167.401
947	94+600.000	5073476.166	306024.598	987	98+600.000	5077338.265	305511.765	1027	102+600.000	5081313.659	305085.160	867	86+600.000	5066037.142	303240.665	907	90+600.000	5069921.592	304194.819
948	94+700.000	5073564.647	306071.192	988	98+700.000	5077435.414	305488.062	1028	102+700.000	5081413.180	305075.376	868	86+700.000	5066134.279	303264.421	908	90+700.000	5070016.406	304226.577
949	94+800.000	5073653.129	306117.787	989	98+800.000	5077533.226	305467.286	1029	102+800.000	5081512.700	305065.591	869	86+800.000	5066231.417	303288.177	909	90+800.000	5070109.679	304262.612
950	94+900.000	5073742.114	306163.394	990	98+900.000	5077631.790	305450.438	1030	102+900.000	5081612.220	305055.807	870	86+900.000	5066328.554	303311.933	910	90+900.000	5070201.218	304302.847
951	95+000.000	5073834.427	306201.735	991	99+000.000	5077730.948	305437.546	1031	103+000.000	5081711.740	305046.023	871	87+000.000	5066425.691	303335.689	911	91+000.000	5070290.834	304347.200
952	95+100.000	5073930.106	306230.669	992	99+100.000	5077830.452	305427.603	1032	103+100.000	5081811.260	305036.239	872	87+100.000	5066522.828	303359.446	912	91+100.000	5070379.319	304393.789
953	95+200.000	5074028.196	306249.906	993	99+200.000	5077929.972	305417.819	1033	103+200.000	5081910.730	305025.977	873	87+200.000	5066619.966	303383.202	913	91+200.000	5070467.800	304440.383
954	95+300.000	5074127.716	306259.254	994	99+300.000	5078029.493	305408.035	1034	103+300.000	5082009.742	305012.006	874	87+300.000	5066717.103	303406.958	914	91+300.000	5070556.281	304486.978
955	95+400.000	5074227.673	306258.620	995	99+400.000	5078129.013	305398.251	1035	103+400.000	5082108.052	304993.745	875	87+400.000	5066814.240	303430.714	915	91+400.000	5070644.763	304533.572
956	95+500.000	5074327.066	306248.011	996	99+500.000	5078228.533	305388.467	1036	103+500.000	5082205.476	304971.228	876	87+500.000	5066911.377	303454.470	916	91+500.000	5070733.244	304580.167
957	95+600.000	5074424.987	306227.874	997	99+600.000	5078328.053	305378.682	1037	103+600.000	5082301.829	304944.497	877	87+600.000	5067008.515	303478.226	917	91+600.000	5070821.725	304626.761
958	95+700.000	5074522.103	306204.033	998	99+700.000	5078427.573	305368.898	1038	103+700.000	5082396.929	304913.605	878	87+700.000	5067105.652	303501.983	918	91+700.000	5070910.207	304673.356
959	95+800.000	5074619.212	306180.162	999	99+800.000	5078527.094	305359.114	1039	103+800.000	5082490.872	304879.334	879	87+800.000	5067202.789	303525.739	919	91+800.000	5070998.688	304719.950
960	95+900.000	5074716.321	306156.290	1000	99+900.000	5078626.614	305349.330	1040	103+900.000	5082584.695	304844.734	880	87+900.000	5067299.926	303549.495	920	91+900.000	5071087.170	304766.545
961	96+000.000	5074813.430	306132.419	1001	100+000.000	5078726.134	305339.546	1041	104+000.000	5082678.519	304810.133	881	88+000.000	5067397.064	303573.251	921	92+000.000	5071175.651	304813.140
962	96+100.000	5074910.539	306108.548	1002	100+100.000	5078825.654	305329.762	1042	104+100.000	5082772.342	304775.533	882	88+100.000	5067494.201	303597.007	922	92+100.000	5071264.132	304859.734
963	96+200.000	5075007.649	306084.676	1003	100+200.000	5078925.174	305319.978	1043	104+200.000	5082866.165	304740.932	883	88+200.000	5067591.338	303620.763	923	92+200.000	5071352.614	304906.329
964	96+300.000	5075104.758	306060.805	1004	100+300.000	5079024.695	305310.194	1044	104+300.000	5082959.989	304706.332	884	88+300.000	5067688.475	303644.520	924	92+300.000	5071441.095	304952.923
965	96+400.000	5075201.867	306036.934	1005	100+400.000	5079124.215	305300.410	1045	104+400.000	5083053.812	304671.732	885	88+400.000	5067785.613	303668.276	925	92+400.000	5071529.576	304999.518
966	96+500.000	5075298.976	306013.063	1006	100+500.000	5079223.735	305290.626	1046	104+500.000	5083147.635	304637.131	886	88+500.000	5067882.750	303692.032	926	92+500.000	5071618.058	305046.112
967	96+600.000	5075396.085	305989.191	1007	100+600.000	5079323.255	305280.842	1047	104+600.000	5083241.458	304602.531	887	88+600.000	5067979.887	303715.788	927	92+600.000	5071706.539	305092.707
968	96+700.000	5075493.194	305965.320	1008	100+700.000	5079422.776	305271.057	1048	104+700.000	5083335.282	304567.930	888	88+700.000	5068077.024	303739.544	928	92+700.000	5071795.020	305139.301
969	96+800.000	5075590.303	305941.449	1009	100+800.000	5079522.296	305261.273	1049	104+800.000	5083429.105	304533.330	889	88+800.000	5068174.162	303763.300	929	92+800.000	5071883.502	305185.896
970	96+900.000	5075687.412	305917.577	1010	100+900.000	5079621.816	305251.489	1050	104+900.000	5083522.928	304498.729	890	88+900.000	5068271.299	303787.057	930	92+900.000	5071971.983	305232.490
971	97+000.000	5075784.521	305893.706	1011	101+000.000	5079721.336	305241.705	1051	105+000.000	5083616.752	304464.129	891	89+000.000	5068368.436	303810.813	931	93+000.000	5072060.464	305279.085
972	97+100.000	5075881.630	305869.835	1012	101+100.000	5079820.856	305231.921	1052	105+100.000	5083710.575	304429.528	892	89+100.000	5068465.573	303834.569	932	93+100.000	5072148.946	305325.680
973	97+200.000	5075978.739	305845.963	1013	101+200.000	5079920.377	305222.137	1053	105+200.000	5083804.398	304394.928	893	89+200.000	5068562.711	303858.325	933	93+200.000	5072237.427	305372.274
974	97+300.000	5076075.848	305822.092	1014	101+300.000	5080019.897	305212.353	1054	105+300.000	5083898.221	304360.327	894	89+300.000	5068659.848	303882.081	934	93+300.000	5072325.908	305418.869
975	97+400.000	5076172.957	305798.221	1015	101+400.000	5080119.417	305202.569	1055	105+400.000	5083992.045	304325.727	895	89+400.000	5068756.985	303905.837	935	93+400.000	5072414.390	305465.463
976	97+500.000	5076270.066	305774.350	1016	101+500.000	5080218.937	305192.785	1056	105+500.000	5084085.868	304291.126	896	89+500.000	5068854.122	303929.594	936	93+500.000	5072502.871	305512.058
977	97+600.000	5076367.175	305750.478	1017	101+600.000	5080318.457	305183.001	1057	105+600.000	5084179.691	304256.526	897	89+600.000	5068951.260	303953.350	937	93+600.000	5072591.352	305558.652
978	97+700.000	5076464.284	305726.607	1018	101+700.000	5080417.978	305173.217	1058	105+700.000	5084273.515	304221.925	898	89+700.000	5069048.397	303977.106	938	93+700.000	5072679.834	305605.247

KEARO ENGINEERING Улаанбаатар хот. СБ дүүрэг, 1-р хороо, Сөүлийн гудамж, Соёмбо таунз, 19 давхар, 191 тоот	СҮХБААТАР АЙМГИЙН БИЧИГТ БООМТЫН ТӨВ ЗАМААС АЯЛАЛ ЖУУЛЧЛАЛЫН БҮС НУТАГ ДАРЬГАНГА- БАЙГАЛИЙН ЦОГЦОЛБОРТ ГАЗАР ХҮРТЭЛХ ХАТУУ ХУЧИЛТТАЙ АВТО ЗАМЫН НАРИЙВЧИЛСАН ЗУРАГ ТӨСӨЛ				ТС		
	Захирал	Р.Буд		Тэнхлэгийн солбицол	М: -		
	Зургийн инженер	Э.Өнөмөнх			Үе шат	Хуудас	Бүх хуудас
	Гүйцэтгэсэн	Б.Батболд			А3	9	12
"КЕАРО" ХХК	Шалгасан	Д.Чинтүшиг		Шифр: KE-07/25	2025.07		

No.	ПК+	X, м	Y, м
939	93+800.000	5072768.315	305651.841
940	93+900.000	5072856.796	305698.436
941	94+000.000	5072945.278	305745.030
942	94+100.000	5073033.759	305791.625
943	94+200.000	5073122.240	305838.220
944	94+300.000	5073210.722	305884.814
945	94+400.000	5073299.203	305931.409
946	94+500.000	5073387.684	305978.003
947	94+600.000	5073476.166	306024.598
948	94+700.000	5073564.647	306071.192
949	94+800.000	5073653.129	306117.787
950	94+900.000	5073742.114	306163.394
951	95+000.000	5073834.427	306201.735
952	95+100.000	5073930.106	306230.669
953	95+200.000	5074028.196	306249.906
954	95+300.000	5074127.716	306259.254
955	95+400.000	5074227.673	306258.620
956	95+500.000	5074327.066	306248.011
957	95+600.000	5074424.987	306227.874
958	95+700.000	5074522.103	306204.033
959	95+800.000	5074619.212	306180.162
960	95+900.000	5074716.321	306156.290
961	96+000.000	5074813.430	306132.419
962	96+100.000	5074910.539	306108.548
963	96+200.000	5075007.649	306084.676
964	96+300.000	5075104.758	306060.805
965	96+400.000	5075201.867	306036.934
966	96+500.000	5075298.976	306013.063
967	96+600.000	5075396.085	305989.191
968	96+700.000	5075493.194	305965.320
969	96+800.000	5075590.303	305941.449
970	96+900.000	5075687.412	305917.577
971	97+000.000	5075784.521	305893.706
972	97+100.000	5075881.630	305869.835
973	97+200.000	5075978.739	305845.963
974	97+300.000	5076075.848	305822.092
975	97+400.000	5076172.957	305798.221
976	97+500.000	5076270.066	305774.350
977	97+600.000	5076367.175	305750.478
978	97+700.000	5076464.284	305726.607

No.	ПК+	X, м	Y, м
979	97+800.000	5076561.393	305702.736
980	97+900.000	5076658.502	305678.864
981	98+000.000	5076755.611	305654.993
982	98+100.000	5076852.720	305631.122
983	98+200.000	5076949.829	305607.251
984	98+300.000	5077046.938	305583.379
985	98+400.000	5077144.047	305559.508
986	98+500.000	5077241.156	305535.637
987	98+600.000	5077338.265	305511.765
988	98+700.000	5077435.414	305488.062
989	98+800.000	5077533.226	305467.286
990	98+900.000	5077631.790	305450.438
991	99+000.000	5077730.948	305437.546
992	99+100.000	5077830.452	305427.603
993	99+200.000	5077929.972	305417.819
994	99+300.000	5078029.493	305408.035
995	99+400.000	5078129.013	305398.251
996	99+500.000	5078228.533	305388.467
997	99+600.000	5078328.053	305378.682
998	99+700.000	5078427.573	305368.898
999	99+800.000	5078527.094	305359.114
1000	99+900.000	5078626.614	305349.330
1001	100+000.000	5078726.134	305339.546
1002	100+100.000	5078825.654	305329.762
1003	100+200.000	5078925.174	305319.978
1004	100+300.000	5079024.695	305310.194
1005	100+400.000	5079124.215	305300.410
1006	100+500.000	5079223.735	305290.626
1007	100+600.000	5079323.255	305280.842
1008	100+700.000	5079422.776	305271.057
1009	100+800.000	5079522.296	305261.273
1010	100+900.000	5079621.816	305251.489
1011	101+000.000	5079721.336	305241.705
1012	101+100.000	5079820.856	305231.921
1013	101+200.000	5079920.377	305222.137
1014	101+300.000	5080019.897	305212.353
1015	101+400.000	5080119.417	305202.569
1016	101+500.000	5080218.937	305192.785
1017	101+600.000	5080318.457	305183.001
1018	101+700.000	5080417.978	305173.217

No.	ПК+	X, м	Y, м
1019	101+800.000	5080517.498	305163.432
1020	101+900.000	5080617.018	305153.648
1021	102+000.000	5080716.538	305143.864
1022	102+100.000	5080816.058	305134.080
1023	102+200.000	5080915.579	305124.296
1024	102+300.000	5081015.099	305114.512
1025	102+400.000	5081114.619	305104.728
1026	102+500.000	5081214.139	305094.944
1027	102+600.000	5081313.659	305085.160
1028	102+700.000	5081413.180	305075.376
1029	102+800.000	5081512.700	305065.591
1030	102+900.000	5081612.220	305055.807
1031	103+000.000	5081711.740	305046.023
1032	103+100.000	5081811.260	305036.239
1033	103+200.000	5081910.730	305025.977
1034	103+300.000	5082009.742	305012.006
1035	103+400.000	5082108.052	304993.745
1036	103+500.000	5082205.476	304971.228
1037	103+600.000	5082301.829	304944.497
1038	103+700.000	5082396.929	304913.605
1039	103+800.000	5082490.872	304879.334
1040	103+900.000	5082584.695	304844.734
1041	104+000.000	5082678.519	304810.133
1042	104+100.000	5082772.342	304775.533
1043	104+200.000	5082866.165	304740.932
1044	104+300.000	5082959.989	304706.332
1045	104+400.000	5083053.812	304671.732
1046	104+500.000	5083147.635	304637.131
1047	104+600.000	5083241.458	304602.531
1048	104+700.000	5083335.282	304567.930
1049	104+800.000	5083429.105	304533.330
1050	104+900.000	5083522.928	304498.729
1051	105+000.000	5083616.752	304464.129
1052	105+100.000	5083710.575	304429.528
1053	105+200.000	5083804.398	304394.928
1054	105+300.000	5083898.221	304360.327
1055	105+400.000	5083992.045	304325.727
1056	105+500.000	5084085.868	304291.126
1057	105+600.000	5084179.691	304256.526
1058	105+700.000	5084273.515	304221.925

No.	ПК+	X, м	Y, м
1059	105+800.000	5084367.338	304187.325
1060	105+900.000	5084461.161	304152.725
1061	106+000.000	5084554.984	304118.124
1062	106+100.000	5084648.808	304083.524
1063	106+200.000	5084742.631	304048.923
1064	106+300.000	5084836.454	304014.323
1065	106+400.000	5084930.277	303979.722
1066	106+500.000	5085024.101	303945.122
1067	106+600.000	5085117.924	303910.521
1068	106+700.000	5085211.747	303875.921
1069	106+800.000	5085305.571	303841.320
1070	106+900.000	5085399.394	303806.720
1071	107+000.000	5085493.217	303772.119
1072	107+100.000	5085587.040	303737.519
1073	107+200.000	5085680.864	303702.918
1074	107+300.000	5085774.687	303668.318
1075	107+400.000	5085868.510	303633.717
1076	107+500.000	5085962.334	303599.117
1077	107+600.000	5086056.157	303564.517
1078	107+700.000	5086149.980	303529.916
1079	107+800.000	5086243.803	303495.316
1080	107+900.000	5086337.627	303460.715
1081	108+000.000	5086431.450	303426.115
1082	108+100.000	5086525.273	303391.514
1083	108+200.000	5086619.096	303356.914
1084	108+300.000	5086712.920	303322.313
1085	108+400.000	5086806.743	303287.713
1086	108+500.000	5086900.566	303253.112
1087	108+600.000	5086994.390	303218.512
1088	108+700.000	5087088.213	303183.911
1089	108+800.000	5087182.036	303149.311
1090	108+900.000	5087275.859	303114.710
1091	109+000.000	5087369.683	303080.110
1092	109+100.000	5087463.506	303045.510
1093	109+200.000	5087557.321	303010.886
1094	109+300.000	5087650.263	302974.002
1095	109+400.000	5087741.656	302933.432
1096	109+500.000	5087831.354	302889.239
1097	109+600.000	5087919.883	302842.737
1098	109+700.000	5088008.390	302796.189

No.	ПК+	X, м	Y, м
1099	109+800.000	5088096.896	302749.642
1100	109+900.000	5088185.402	302703.095
1101	110+000.000	5088273.908	302656.547
1102	110+100.000	5088362.414	302610.000
1103	110+200.000	5088450.921	302563.453
1104	110+300.000	5088539.427	302516.905
1105	110+400.000	5088627.933	302470.358
1106	110+500.000	5088716.439	302423.811
1107	110+600.000	5088804.945	302377.263
1108	110+700.000	5088893.451	302330.716
1109	110+800.000	5088981.958	302284.168
1110	110+900.000	5089070.464	302237.621
1111	111+000.000	5089158.970	302191.074
1112	111+100.000	5089247.476	302144.526
1113	111+200.000	5089335.982	302097.979
1114	111+300.000	5089424.488	302051.430
1115	111+400.000	5089511.712	302002.567
1116	111+500.000	5089594.030	301945.862
1117	111+600.000	5089670.276	301881.223
1118	111+700.000	5089739.687	301809.295
1119	111+800.000	5089801.572	301730.797
1120	111+900.000	5089855.310	301646.512
1121	112+000.000	5089901.283	301557.726
1122	112+100.000	5089945.352	301467.960
1123	112+200.000	5089989.421	301378.194
1124	112+300.000	5090033.491	301288.429
1125	112+400.000	5090077.560	301198.663
1126	112+500.000	5090121.629	301108.897
1127	112+600.000	5090165.699	301019.131
1128	112+700.000	5090209.768	300929.365
1129	112+800.000	5090253.838	300839.600
1130	112+900.000	5090297.907	300749.834
1131	113+000.000	5090341.976	300660.068
1132	113+100.000	5090386.046	300570.302
1133	113+200.000	5090430.115	300480.537
1134	113+300.000	5090474.184	300390.771
1135	113+400.000	5090518.254	300301.005
1136	113+500.000	5090562.323	300211.239
1137	113+600.000	5090606.392	300121.474
1138	113+700.000	5090650.462	300031.708

KEARO ENGINEERING	СҮХБААТАР АЙМГИЙН БИЧИГТ БООМТЫН ТӨВ ЗАМААС АЯЛАЛ ЖУУЛЧЛАЛЫН БҮС НУТАГ ДАРЬГАНГА- БАЙГАЛИЙН ЦОГЦОЛБОРТ ГАЗАР ХҮРТЭЛХ ХАТУУ ХУЧИЛТТАЙ АВТО ЗАМЫН НАРИЙВЧИЛСАН ЗҮРАГ ТӨСӨЛ				ТС		
	Захирал	Р.Буд		Тэнхлэгийн солбицол	М: -		
Улаанбаатар хот. СБ дүүрэг, 1-р хороо, Сөүлийн гудамж, Соембо тауэр, 19 давхар, 191 тоот	Зургийн инженер	Э.Өнөмөнх			Үе шат	Хуудас	Бүх хуудас
	Гүйцэтгэсэн	Б.Батболд			А3	10	12
"КЕАРО" ХХК	Шалгасан	Д.Чинтуший		Шифр: KE-07/25	2025.07		

No.	ПК+	X, м	Y, м	No.	ПК+	X, м	Y, м	No.	ПК+	X, м	Y, м	No.	ПК+	X, м	Y, м	No.	ПК+	X, м	Y, м
1119	111+800.000	5089801.572	301730.797	1159	115+800.000	5091575.918	298146.627	1199	119+800.000	5094864.409	296654.823	1239	123+800.000	5098758.379	296004.672	1279	127+800.000	5102680.975	295571.217
1120	111+900.000	5089855.310	301646.512	1160	115+900.000	5091619.987	298056.861	1200	119+900.000	5094964.405	296655.146	1240	123+900.000	5098853.102	295972.617	1280	127+900.000	5102780.510	295580.154
1121	112+000.000	5089901.283	301557.726	1161	116+000.000	5091664.056	297967.095	1201	120+000.000	5095064.397	296656.422	1241	124+000.000	5098947.896	295940.774	1281	128+000.000	5102878.227	295601.150
1122	112+100.000	5089945.352	301467.960	1162	116+100.000	5091708.126	297877.329	1202	120+100.000	5095164.389	296657.697	1242	124+100.000	5099043.273	295910.725	1282	128+100.000	5102974.709	295627.441
1123	112+200.000	5089989.421	301378.194	1163	116+200.000	5091752.195	297787.563	1203	120+200.000	5095264.381	296658.973	1243	124+200.000	5099139.293	295882.803	1283	128+200.000	5103071.174	295653.796
1124	112+300.000	5090033.491	301288.429	1164	116+300.000	5091796.264	297697.798	1204	120+300.000	5095364.373	296660.248	1244	124+300.000	5099235.910	295857.021	1284	128+300.000	5103168.353	295677.336
1125	112+400.000	5090077.560	301198.663	1165	116+400.000	5091840.334	297608.032	1205	120+400.000	5095464.365	296661.523	1245	124+400.000	5099332.960	295832.912	1285	128+400.000	5103266.587	295695.989
1126	112+500.000	5090121.629	301108.897	1166	116+500.000	5091884.403	297518.266	2	2	5095564.357	296662.799	1246	124+500.000	5099430.040	295808.922	1286	128+500.000	5103365.362	295711.597
1127	112+600.000	5090165.699	301019.131	1167	116+600.000	5091928.472	297428.500	1207	120+600.000	5095664.349	296664.074	1247	124+600.000	5099527.120	295784.932	1287	128+600.000	5103464.142	295727.165
1128	112+700.000	5090209.768	300929.365	1168	116+700.000	5091972.542	297338.735	1208	120+700.000	5095764.340	296665.349	1248	124+700.000	5099624.199	295760.942	1288	128+700.000	5103562.923	295742.733
1129	112+800.000	5090253.838	300839.600	1169	116+800.000	5092018.498	297249.943	1209	120+800.000	5095864.332	296666.625	1249	124+800.000	5099721.279	295736.952	1289	128+800.000	5103661.704	295758.301
1130	112+900.000	5090297.907	300749.834	1170	116+900.000	5092073.746	297166.669	1210	2	5095964.324	296667.900	1250	124+900.000	5099818.359	295712.962	1290	128+900.000	5103760.484	295773.869
1131	113+000.000	5090341.976	300660.068	1171	117+000.000	5092138.945	297090.932	1211	121+000.000	5096064.316	296669.176	1251	125+000.000	5099915.439	295688.972	1291	129+000.000	5103859.265	295789.437
1132	113+100.000	5090386.046	300570.302	1172	117+100.000	5092213.078	297023.915	1212	121+100.000	5096164.308	296670.451	1252	125+100.000	5100012.518	295664.981	1292	129+100.000	5103958.046	295805.006
1133	113+200.000	5090430.115	300480.537	1173	117+200.000	5092294.988	296966.664	1213	121+200.000	5096264.300	296671.726	1253	125+200.000	5100109.598	295640.991	1293	129+200.000	5104056.827	295820.574
1134	113+300.000	5090474.184	300390.771	1174	117+300.000	5092383.397	296920.071	1214	121+300.000	5096364.292	296673.002	1254	125+300.000	5100206.683	295617.023	1294	129+300.000	5104155.607	295836.142
1135	113+400.000	5090518.254	300301.005	1175	117+400.000	5092476.924	296884.864	1215	121+400.000	5096464.283	296674.277	1255	125+400.000	5100304.334	295595.537	1295	129+400.000	5104254.388	295851.710
1136	113+500.000	5090562.323	300211.239	1176	117+500.000	5092574.112	296861.592	1216	121+500.000	5096564.278	296674.445	1256	125+500.000	5100403.160	295580.378	1296	129+500.000	5104353.169	295867.278
1137	113+600.000	5090606.392	300121.474	1177	117+600.000	5092673.340	296849.421	1217	121+600.000	5096664.104	296668.870	1257	125+600.000	5100502.775	295571.837	1297	129+600.000	5104451.950	295882.846
1138	113+700.000	5090650.462	300031.708	1178	117+700.000	5092772.897	296840.022	1218	121+700.000	5096763.336	296656.658	1258	125+700.000	5100602.739	295569.950	1298	129+700.000	5104550.730	295898.415
1139	113+800.000	5090694.531	299941.942	1179	117+800.000	5092872.454	296830.622	1219	121+800.000	5096861.535	296637.862	1259	125+800.000	5100702.606	295574.727	1299	129+800.000	5104649.511	295913.983
1140	113+900.000	5090738.600	299852.176	1180	117+900.000	5092972.012	296821.223	1220	121+900.000	5096958.264	296612.565	1260	125+900.000	5100802.018	295585.489	1300	129+900.000	5104748.292	295929.551
1141	114+000.000	5090782.670	299762.410	1181	118+000.000	5093071.569	296811.823	1221	122+000.000	5097053.363	296581.666	1261	126+000.000	5100901.270	295597.696	1301	130+000.000	5104847.072	295945.119
1142	114+100.000	5090826.739	299672.645	1182	118+100.000	5093171.126	296802.424	1222	122+100.000	5097148.086	296549.610	1262	126+100.000	5101000.522	295609.904	1302	130+100.000	5104945.853	295960.687
1143	114+200.000	5090870.808	299582.879	1183	118+200.000	5093270.683	296793.024	1223	122+200.000	5097242.809	296517.555	1263	126+200.000	5101099.774	295622.111	1303	130+200.000	5105044.634	295976.255
1144	114+300.000	5090914.878	299493.113	1184	118+300.000	5093370.241	296783.625	1224	122+300.000	5097337.532	296485.500	1264	126+300.000	5101199.026	295634.318	1304	130+300.000	5105143.415	295991.824
1145	114+400.000	5090958.947	299403.347	1185	118+400.000	5093469.798	296774.225	1225	122+400.000	5097432.256	296453.445	1265	126+400.000	5101298.278	295646.525	1305	130+400.000	5105242.195	296007.392
1146	114+500.000	5091003.016	299313.582	1186	118+500.000	5093569.355	296764.826	1226	122+500.000	5097526.979	296421.390	1266	126+500.000	5101397.530	295658.732	1306	130+500.000	5105340.976	296022.960
1147	114+600.000	5091047.086	299223.816	1187	118+600.000	5093668.912	296755.427	1227	122+600.000	5097621.702	296389.334	1267	126+600.000	5101496.783	295670.940	1307	130+600.000	5105439.757	296038.528
1148	114+700.000	5091091.155	299134.050	1188	118+700.000	5093768.470	296746.027	1228	122+700.000	5097716.425	296357.279	1268	126+700.000	5101596.035	295683.147	1308	130+700.000	5105538.539	296054.085
1149	114+800.000	5091135.224	299044.284	1189	118+800.000	5093868.027	296736.628	1229	122+800.000	5097811.148	296325.224	1269	126+800.000	5101695.295	295695.288	1309	130+800.000	5105637.697	296066.892
1150	114+900.000	5091179.294	298954.519	1190	118+900.000	5093967.584	296727.228	1230	122+900.000	5097905.871	296293.169	1270	126+900.000	5101794.900	295703.931	1310	130+900.000	5105737.547	296071.802
1151	115+000.000	5091223.363	298864.753	1191	119+000.000	5094067.142	296717.829	1231	123+000.000	5098000.594	296261.114	1271	127+000.000	5101894.869	295705.043	1311	131+000.000	5105837.460	296068.383
1152	115+100.000	5091267.432	298774.987	1192	119+100.000	5094166.699	296708.429	1232	123+100.000	5098095.317	296229.058	1272	127+100.000	5101994.628	295698.470	1312	131+100.000	5105936.741	296056.660
1153	115+200.000	5091311.502	298685.221	1193	119+200.000	5094266.256	296699.030	1233	123+200.000	5098190.040	296197.003	1273	127+200.000	5102093.587	295684.250	1313	131+200.000	5106034.702	296036.713
1154	115+300.000	5091355.571	298595.455	1194	119+300.000	5094365.813	296689.630	1234	123+300.000	5098284.763	296164.948	1274	127+300.000	5102191.235	295662.770	1314	131+300.000	5106130.663	296008.682
1155	115+400.000	5091399.640	298505.690	1195	119+400.000	5094465.371	296680.231	1235	123+400.000	5098379.486	296132.893	1275	127+400.000	5102288.270	295638.599	1315	131+400.000	5106223.957	295972.761
1156	115+500.000	5091443.710	298415.924	1196	119+500.000	5094564.928	296670.831	1236	123+500.000	5098474.210	296100.838	1276	127+500.000	5102385.301	295614.412	1316	131+500.000	5106314.077	295929.467
1157	115+600.000	5091487.779	298326.158	1197	119+600.000	5094664.589	296662.649	1237	123+600.000	5098568.933	296068.782	1277	127+600.000	5102482.445	295590.695	1317	131+600.000	5106402.819	295883.372
1158	115+700.000	5091531.848	298236.392	1198	119+700.000	5094764.443	296657.309	1238	123+700.000	5098663.656	296036.727	1278	127+700.000	5102581.103	295574.759	1318	131+700.000	5106491.550	295837.254

KEARO ENGINEERING Улаанбаатар хот. СБ дүүрэг, 1-р хороо, Сөүлийн гудамж, Соёмбо таунз, 19 давхар, 191 тоот	СҮХБААТАР АЙМГИЙН БИЧИГТ БООМТЫН ТӨВ ЗАМААС АЯЛАЛ ЖУУЛЧЛАЛЫН БҮС НУТАГ ДАРЬГАНГА- БАЙГАЛИЙН ЦОГЦОЛБОРТ ГАЗАР ХҮРТЭЛХ ХАТУУ ХУЧИЛТТАЙ АВТО ЗАМЫН НАРИЙВЧИЛСАН ЗУРАГ ТӨСӨЛ				ТС		
	Захирал	Р.Буд		Тэнхлэгийн солбицол	М: -		
	Зургийн инженер	Э.Өнөмөнх			Үе шат	Хуудас	Бүх хуудас
	Гүйцэтгэсэн	Б.Батболд			А3	11	12
"КЕАРО" ХХК	Шалгасан	Д.Чинтүшиг		Шифр: KE-07/25	2025.07		

No.	ПК+	X, м	Y, м
1319	131+800.000	5106580.281	295791.137
1320	131+900.000	5106669.012	295745.020
1321	132+000.000	5106757.743	295698.902
1322	132+100.000	5106846.474	295652.785
1323	132+200.000	5106935.205	295606.668
1324	132+300.000	5107023.936	295560.550
1325	132+400.000	5107112.667	295514.433
1326	132+500.000	5107201.398	295468.316
1327	132+600.000	5107290.129	295422.199
1328	132+700.000	5107379.878	295378.138
1329	132+800.000	5107473.229	295342.399
1330	132+900.000	5107569.682	295316.158
1331	133+000.000	5107668.272	295299.678
1332	133+100.000	5107768.015	295293.123
1333	133+200.000	5107867.915	295296.558
1334	133+300.000	5107967.021	295309.654
1335	133+400.000	5108065.553	295326.729
1336	133+500.000	5108163.671	295345.961
1337	133+600.000	5108260.008	295372.669
1338	133+700.000	5108353.788	295407.303
1339	133+800.000	5108444.360	295449.623
1340	133+900.000	5108531.261	295499.061
1341	134+000.000	5108616.625	295551.147
1342	134+100.000	5108701.979	295603.250
1343	134+200.000	5108787.332	295655.354
1344	134+300.000	5108872.686	295707.457
1345	134+400.000	5108958.040	295759.561
1346	134+500.000	5109043.393	295811.664
1347	134+600.000	5109128.777	295863.717
1348	134+700.000	5109216.118	295912.359
1349	134+800.000	5109307.420	295953.065
1350	134+900.000	5109402.041	295985.315
1351	135+000.000	5109499.199	296008.841
1352	135+100.000	5109598.091	296023.450
1353	135+200.000	5109697.902	296029.020
1354	135+300.000	5109797.807	296025.533
1355	135+400.000	5109897.386	296016.379
1356	135+500.000	5109996.936	296006.898
1357	135+600.000	5110096.485	295997.416
1358	135+700.000	5110196.035	295987.935
1359	135+800.000	5110295.584	295978.454
1360	135+900.000	5110395.134	295968.972
1361	136+000.000	5110494.683	295959.491
1362	136+100.000	5110594.233	295950.009
1363	136+200.000	5110693.782	295940.528
1364	136+300.000	5110793.332	295931.046
1365	136+400.000	5110892.881	295921.565
1366	136+500.000	5110992.431	295912.083
1367	136+600.000	5111091.980	295902.602
1368	136+700.000	5111191.530	295893.120
1369	136+800.000	5111291.079	295883.639
1370	136+900.000	5111390.629	295874.157
1371	136+966.577	5111456.906	295867.845

KEARO ENGINEERING Улаанбаатар хот, СБ дүүрэг, 1-р хороо, Сөүлийн гудамж, Соёмбо таунж, 19 давхар, 191 тоот	СҮХБААТАР АЙМГИЙН БИЧИГТ БООМТЫН ТӨВ ЗАМААС АЯЛАЛ ЖУУЛЧЛАЛЫН БҮС НУТАГ ДАРЬГАНГА- БАЙГАЛИЙН ЦОГЦОЛБОРТ ГАЗАР ХҮРТЭЛХ ХАТУУ ХУЧИЛТТАЙ АВТО ЗАМЫН НАРИЙВЧИЛСАН ЗУРАГ ТӨСӨЛ				ТС		
	Захирал	Р.Буд		Тэнхлэгийн солбицол	М: -		
	Зургийн инженер	Э.Өнөмөнх			Уе шат	Хуудас	Бүх хуудас
	Гүйцэтгэсэн	Б.Батболд			А3	12	12
"КЕАРО" ХХК	Шалгасан	Д.Чинтүшиг		Шифр: KE-07/25	2025.07		

СҮХБААТАР АЙМГИЙН БИЧИГТ БООМТЫН ТӨВ ЗАМААС АЯЛАЛ ЖУУЛЧЛАЛЫН БҮС НУТАГ ДАРЬГАНГА - БАЙГАЛИЙН ЦОГЦОЛБОРТ ГАЗАР ХҮРТЭЛХ ХАТУУ ХУЧИЛТТАЙ АВТО ЗАМЫН НАРИЙВЧИЛСАН ЗУРАГ ТӨСӨЛ

ЗУРГИЙН ШИФР: KE-07/25

Замын байгуулалт

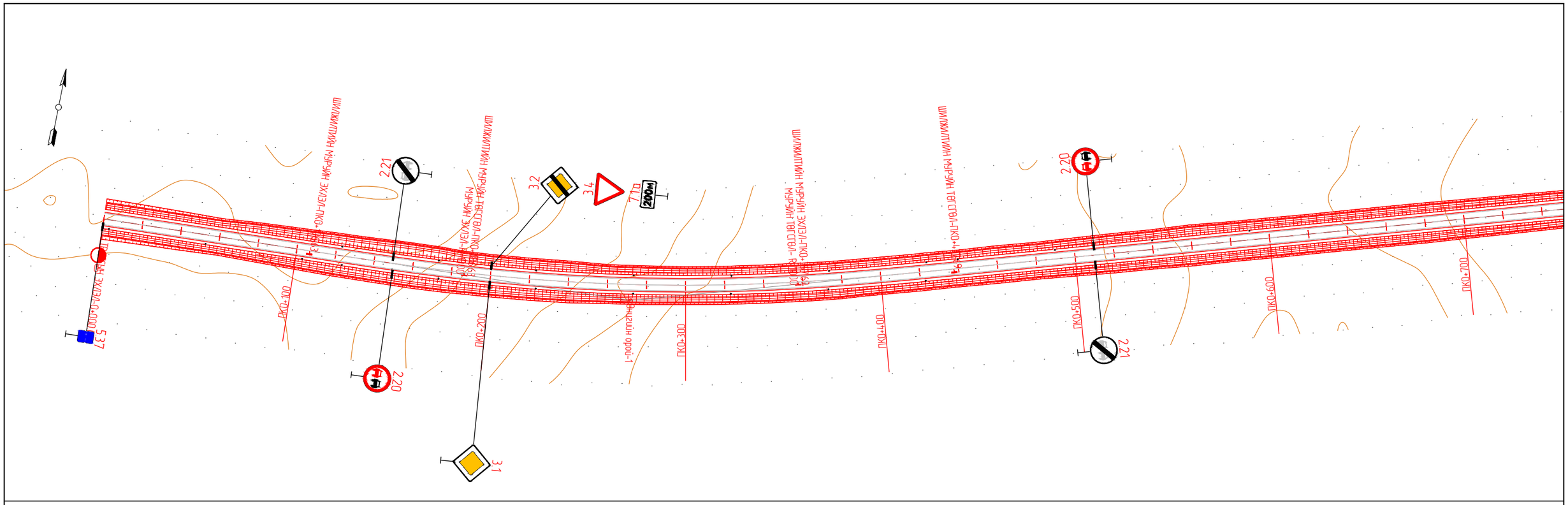

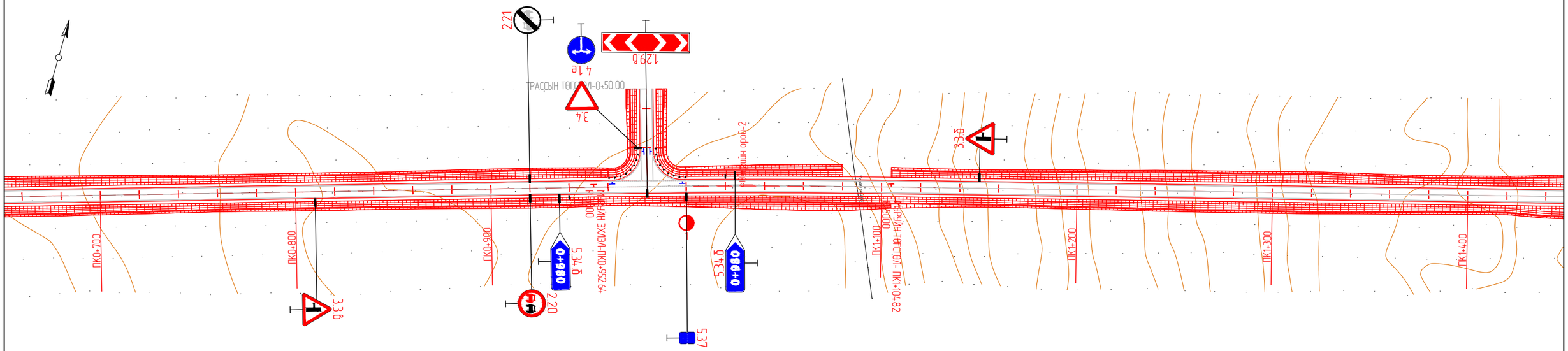

KEARO ENGINEERING Улаанбаатар хот, СБ дүүрэг, 1-р хороо, Сөүлийн гудамж, Соембо тауэр, 19 давхар, 191 тоот	СҮХБААТАР АЙМГИЙН БИЧИГТ БООМТЫН ТӨВ ЗАМААС АЯЛАЛ ЖУУЛЧЛАЛЫН БҮС НУТАГ ДАРЬГАНГА-БАЙГАЛЫН ЦОГЦОЛБОРТ ГАЗАР ХҮРТЭЛХ ХАТУУ ХУЧИЛТТАЙ АВТО ЗАМЫН НАРИЙВЧИЛСАН ЗҮРАГ ТӨСӨЛ				ДО		
	Захирал	Р.Буд		ЗАМЫН БАЙГУУЛАЛТ	М: 1:2000		
	Зургийн инженер	Э.Өнөмөнх			Үе шат	Хуудас	Бүх хуудас
	Гүйцэтгэсэн	Э.Өнөмөнх			А3	01	98
"КЕАРО" ХХК	Шалгасан	Д.Чинтүшиг		Шифр: KE-07/25	2025.07		

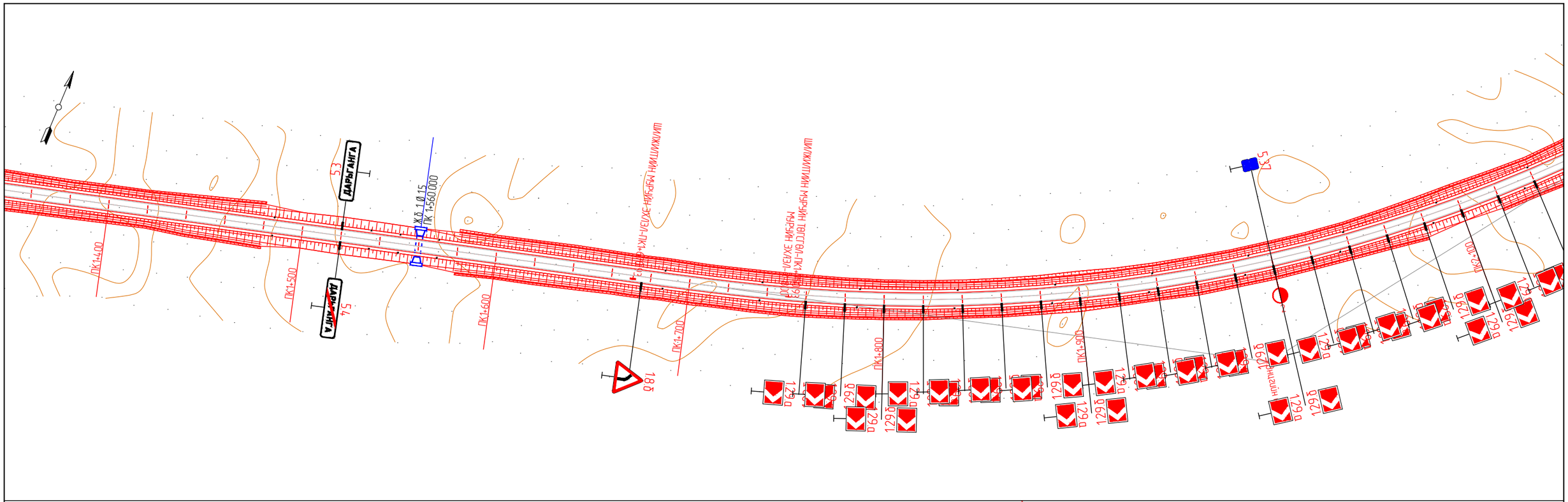

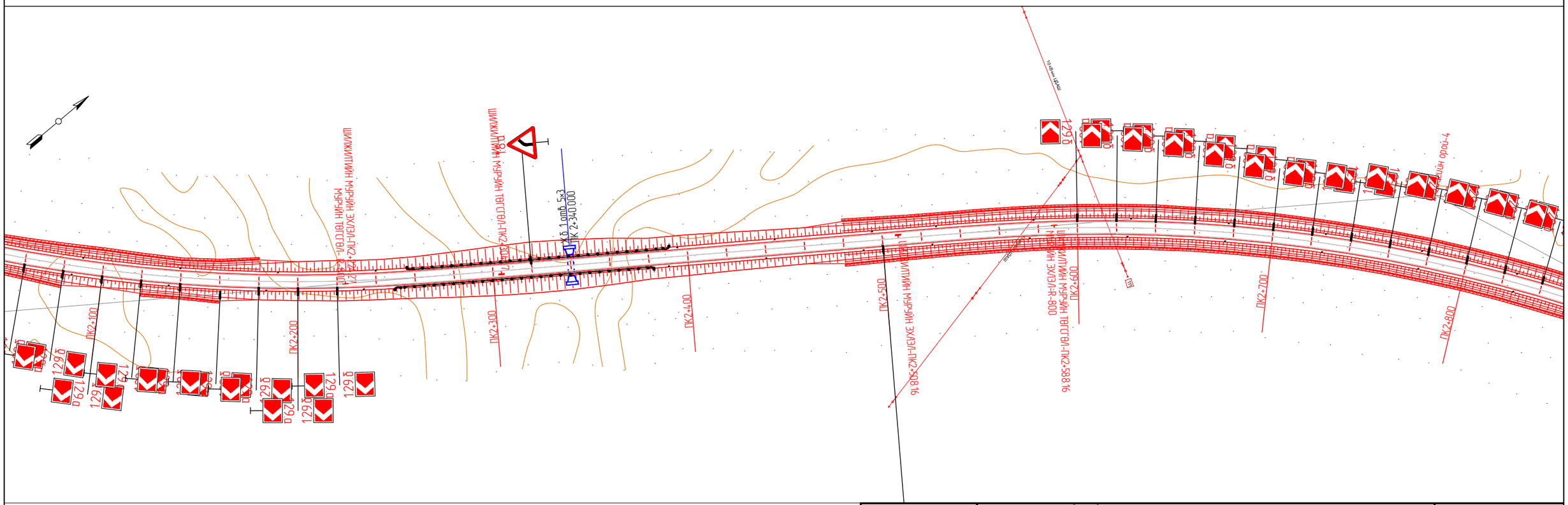

KEARO ENGINEERING Улаанбаатар хот. СБ дүүрэг, 1-р хороо, Сөвлийн гудамж, Соёмбо тауэр, 19 давхар, 191 тоот	СҮХБААТАР АЙМГИЙН БИЧИГТ БООМТЫН ТӨВ ЗАМААС АЯЛАЛ ЖУУЛЧЛАЛЫН БҮС НУТАГ ДАРЬГАНГА-БАЙГАЛЫН ЦОГЦОЛБОРТ ГАЗАР ХҮРТЭЛХ ХАТУУ ХУЧИЛТТАЙ АВТО ЗАМЫН НАРИЙВЧИЛСАН ЗҮРАГ ТӨСӨЛ				ДО		
	Захирал	Р.Буд		ЗАМЫН БАЙГУУЛАЛТ	М: 1:2000		
	Зургийн инженер	Э.Өнөмөнх			Үе шат	Хуудас	Бүх хуудас
	Гүйцэтгэсэн	Э.Өнөмөнх			А3	02	98
"КЕАРО" ХХК	Шалгасан	Д.Чинтүшиг		Шифр: KE-07/25	2025.07		

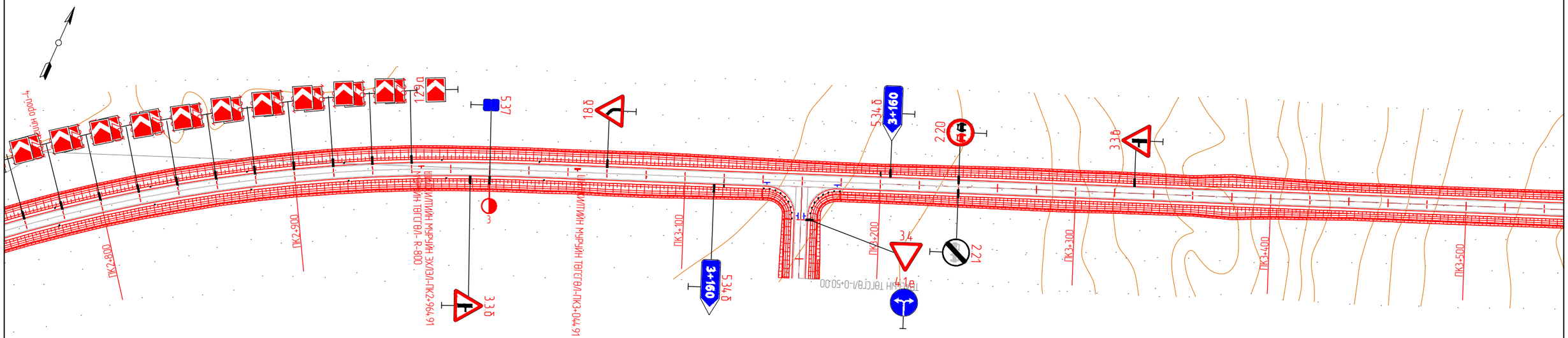

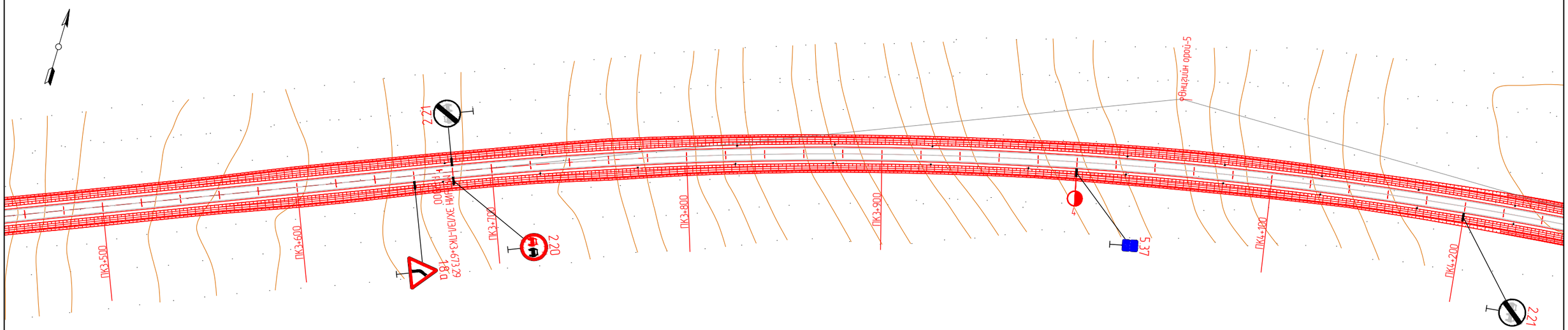

KEARO ENGINEERING Улаанбаатар хот, СБ дүүрэг, 1-р хороо, Сөүлийн гудамж, Соембо тауэр, 19 давхар, 191 тоот	СҮХБААТАР АЙМГИЙН БИЧИГТ БООМТЫН ТӨВ ЗАМААС АЯЛАЛ ЖУУЛЧЛАЛЫН БҮС НУТАГ ДАРЬГАНГА-БАЙГАЛЫН ЦОГЦОЛБОРТ ГАЗАР ХҮРТЭЛХ ХАТУУ ХУЧИЛТТАЙ АВТО ЗАМЫН НАРИЙВЧИЛСАН ЗУРАГ ТӨСӨЛ				ДО		
	Захирал	Р.Буд		ЗАМЫН БАЙГУУЛАЛТ	М: 1:2000		
	Зургийн инженер	Э.Өнөмөнх			Үе шат	Хуудас	Бүх хуудас
	Гүйцэтгэсэн	Э.Өнөмөнх			А3	03	98
"КЕАРО" ХХК	Шалгасан	Д.Чинтүшиг		Шифр: KE-07/25	2025.07		

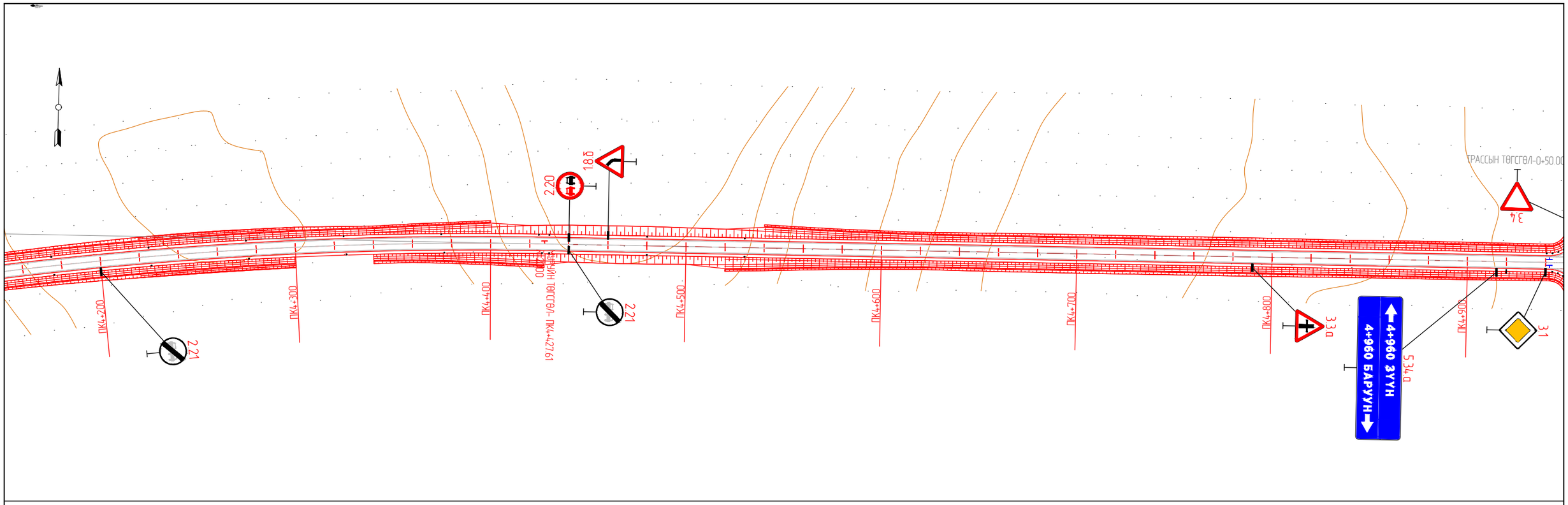

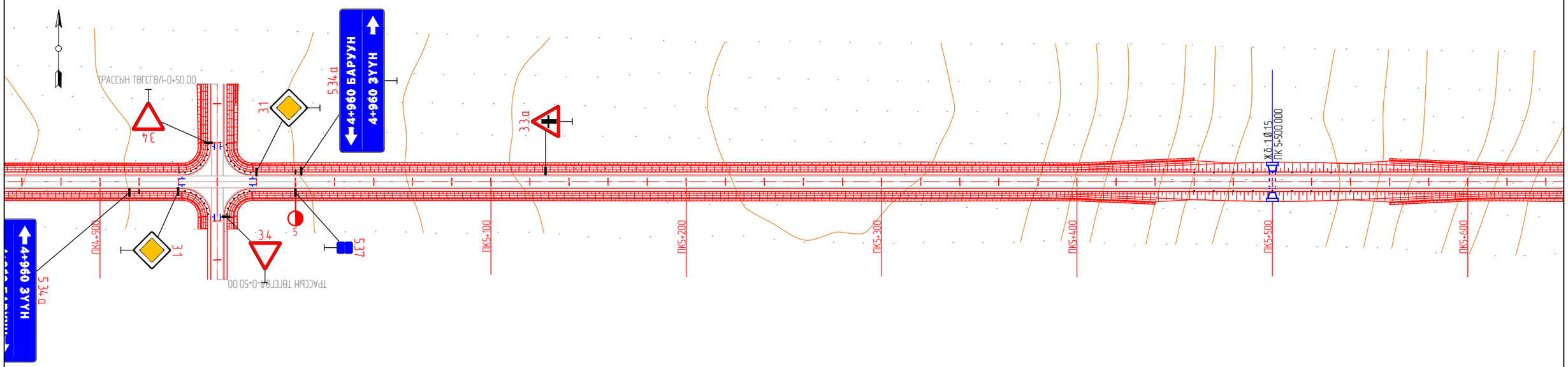

KEARO ENGINEERING Улаанбаатар хот, СБ дүүрэг, 1-р хороо, Сөүлийн гудамж, Соембо тауэр, 19 давхар, 191 тоот	СҮХБААТАР АЙМГИЙН БИЧИГТ БООМТЫН ТӨВ ЗАМААС АЯЛАЛ ЖУУЛЧЛАЛЫН БҮС НУТАГ ДАРЬГАНГА-БАЙГАЛЫН ЦОГЦОЛБОРТ ГАЗАР ХҮРТЭЛХ ХАТУУ ХУЧИЛТТАЙ АВТО ЗАМЫН НАРИЙВЧИЛСАН ЗҮРАГ ТӨСӨЛ				ДО		
	Захирал	Р.Буд		ЗАМЫН БАЙГУУЛАЛТ	М: 1:2000		
	Зургийн инженер	Э.Өнөмөнх			Үе шат	Хуудас	Бүх хуудас
	Гүйцэтгэсэн	Э.Өнөмөнх			А3	04	98
"КЕАРО" ХХК	Шалгасан	Д.Чинтушиг		Шифр: KE-07/25	2025.07		

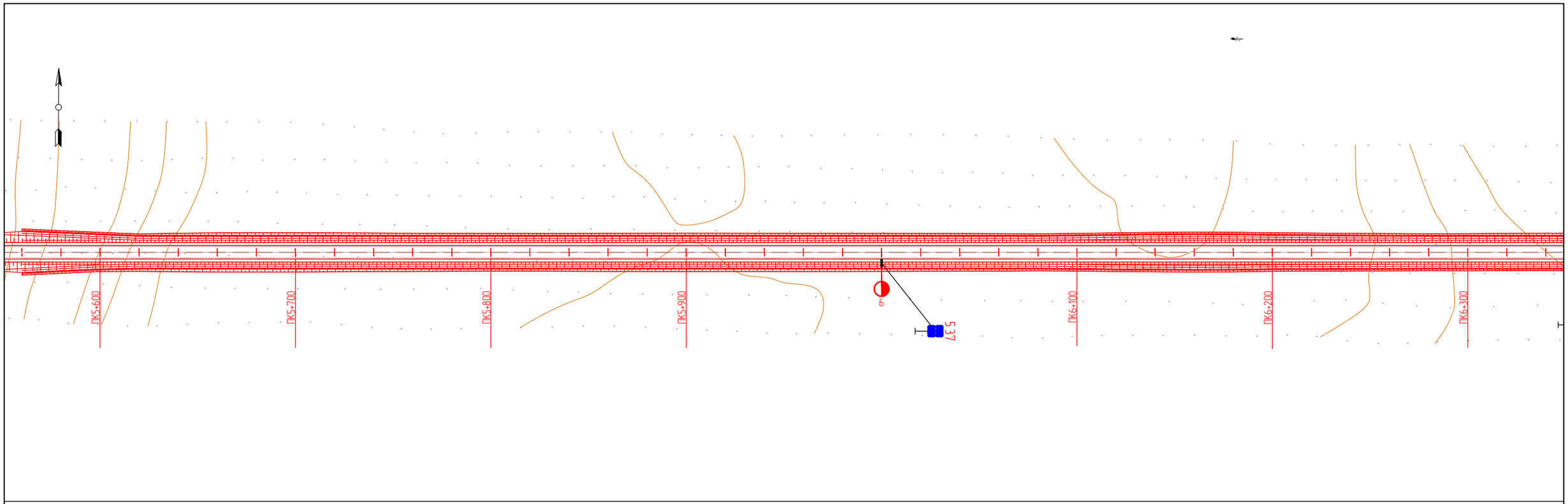

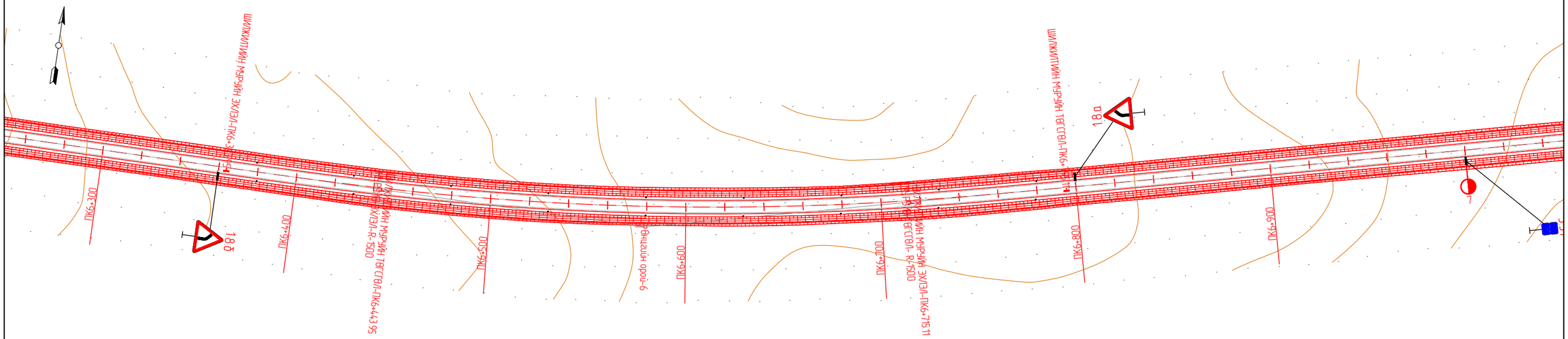

KEARO ENGINEERING Улаанбаатар хот, СБ дүүрэг, 1-р хороо, Сөүлийн гудамж, Соембо тауэр, 19 давхар, 191 тоот	СҮХБААТАР АЙМГИЙН БИЧИГТ БООМТЫН ТӨВ ЗАМААС АЯЛАЛ ЖУУЛЧЛАЛЫН БҮС НУТАГ ДАРЬГАНГА-БАЙГАЛЫН ЦОГЦОЛБОРТ ГАЗАР ХҮРТЭЛХ ХАТУУ ХУЧИЛТТАЙ АВТО ЗАМЫН НАРИЙВЧИЛСАН ЗУРАГ ТӨСӨЛ				ДО		
	Захирал	Р.Буд		ЗАМЫН БАЙГУУЛАЛТ	М: 1:2000		
	Зургийн инженер	Э.Өнөмөнх			Үе шат	Хуудас	Бүх хуудас
	Гүйцэтгэсэн	Э.Өнөмөнх			А3	05	98
"КЕАРО" ХХК	Шалгасан	Д.Чинтушиг		Шифр: KE-07/25	2025.07		

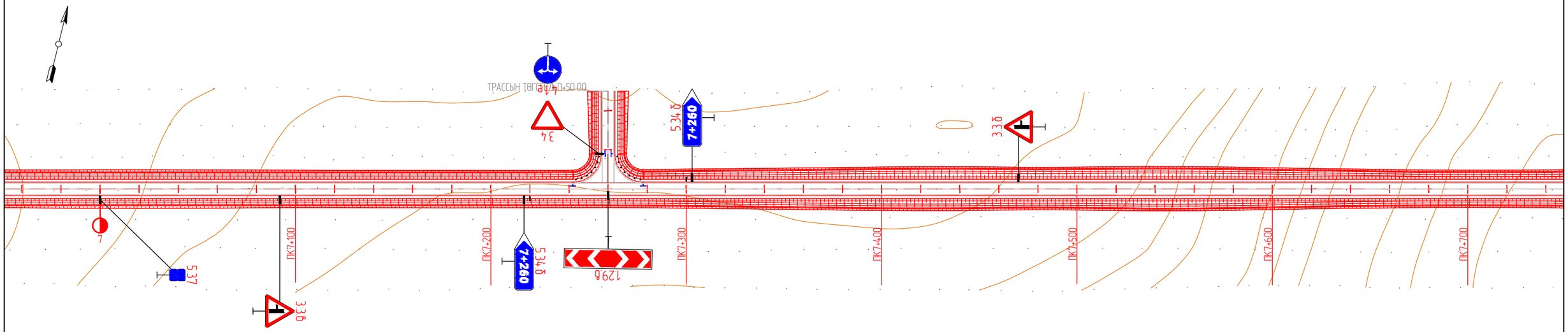

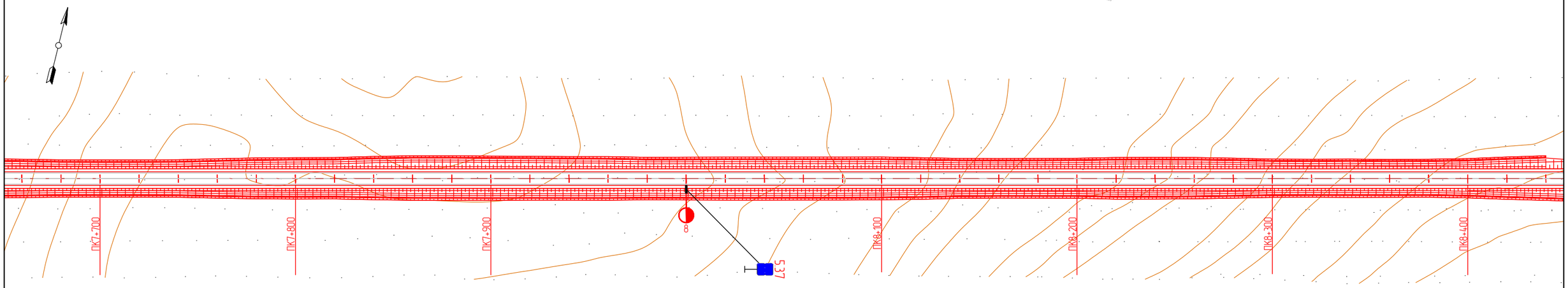

KEARO ENGINEERING Улаанбаатар хот. СБ дүүрэг, 1-р хороо, Сөүлийн гудамж, Соембо тауэр, 19 давхар, 191 тоот	СҮХБААТАР АЙМГИЙН БИЧИГТ БООМТЫН ТӨВ ЗАМААС АЯЛАЛ ЖУУЛЧЛАЛЫН БҮС НУТАГ ДАРЬГАНГА-БАЙГАЛЫН ЦОГЦОЛБОРТ ГАЗАР ХҮРТЭЛХ ХАТУУ ХУЧИЛТТАЙ АВТО ЗАМЫН НАРИЙВЧИЛСАН ЗУРАГ ТӨСӨЛ				ДО		
	Захирал	Р.Буд		ЗАМЫН БАЙГУУЛАЛТ	М: 1:2000		
	Зургийн инженер	Э.Өнөмөнх			Үе шат	Хуудас	Бүх хуудас
	Гүйцэтгэсэн	Э.Өнөмөнх			А3	06	98
"КЕАРО" ХХК	Шалгасан	Д.Чинтүшиг		Шифр: KE-07/25	2025.07		

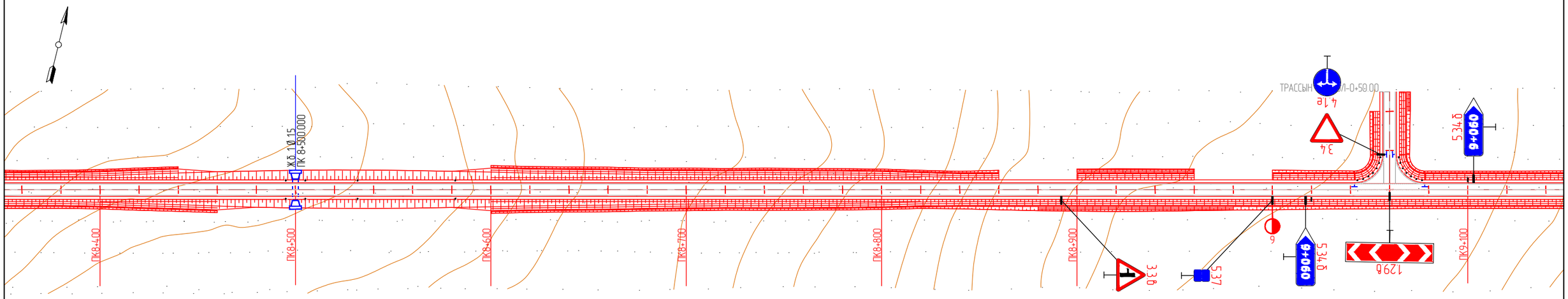

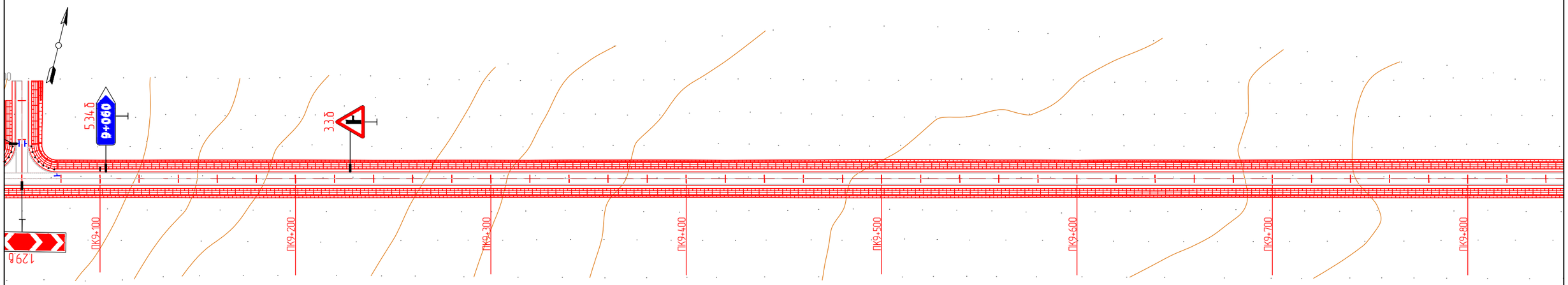

KEARO ENGINEERING Улаанбаатар хот. СБ дүүрэг, 1-р хороо, Сөүлийн гудамж, Соембо тауэр, 19 давхар, 191 тоот	СҮХБААТАР АЙМГИЙН БИЧИГТ БООМТЫН ТӨВ ЗАМААС АЯЛАЛ ЖУУЛЧЛАЛЫН БҮС НУТАГ ДАРЬГАНГА-БАЙГАЛЫН ЦОГЦОЛБОРТ ГАЗАР ХҮРТЭЛХ ХАТУУ ХУЧИЛТТАЙ АВТО ЗАМЫН НАРИЙВЧИЛСАН ЗУРАГ ТӨСӨЛ				ДО		
	Захирал	Р.Буд		ЗАМЫН БАЙГУУЛАЛТ	М: 1:2000		
	Зургийн инженер	Э.Өнөмөнх			Үе шат	Хуудас	Бүх хуудас
	Гүйцэтгэсэн	Э.Өнөмөнх			А3	07	98
"КЕАРО" ХХК	Шалгасан	Д.Чинтуший		Шифр: KE-07/25	2025.07		

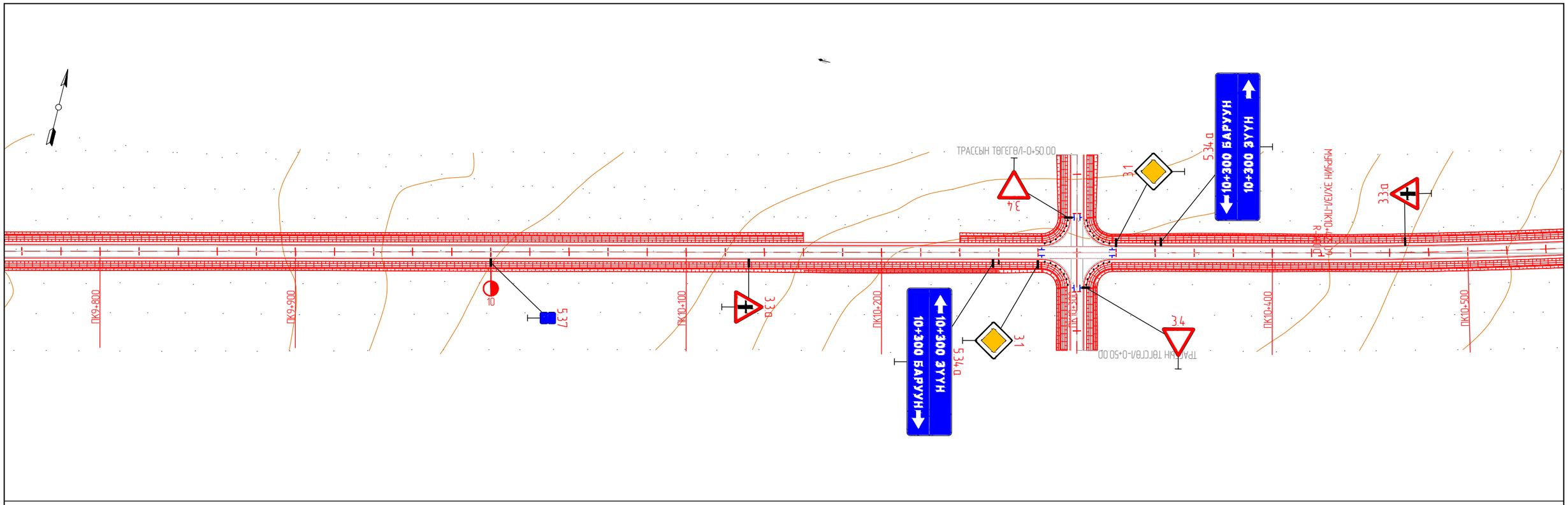

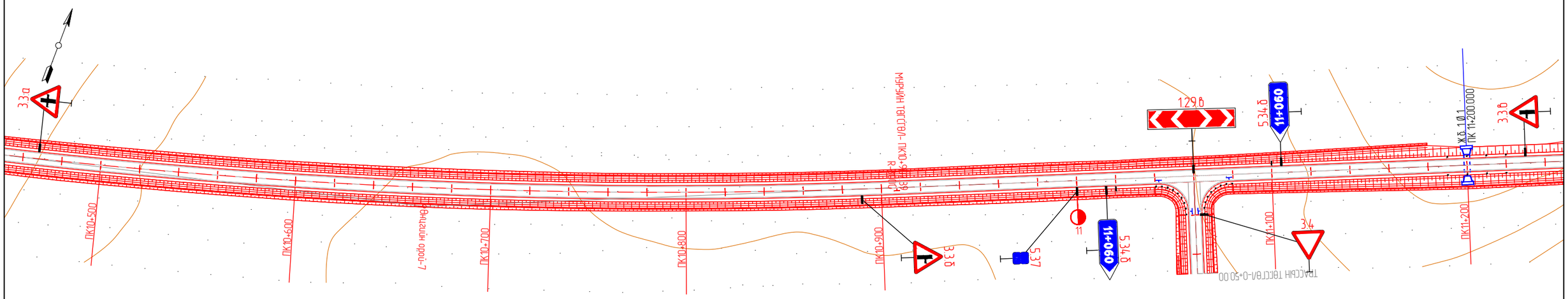

KEARO ENGINEERING Улаанбаатар хот, СБ дүүрэг, 1-р хороо, Сөүлийн гудамж, Соембо тауэр, 19 давхар, 191 тоот	СҮХБААТАР АЙМГИЙН БИЧИГТ БООМТЫН ТӨВ ЗАМААС АЯЛАЛ ЖУУЛЧЛАЛЫН БҮС НУТАГ ДАРЬГАНГА-БАЙГАЛЫН ЦОГЦОЛБОРТ ГАЗАР ХҮРТЭЛХ ХАТУУ ХУЧИЛТТАЙ АВТО ЗАМЫН НАРИЙВЧИЛСАН ЗУРАГ ТӨСӨЛ				ДО		
	Захирал	Р.Буд		ЗАМЫН БАЙГУУЛАЛТ	М: 1:2000		
	Зургийн инженер	Э.Өнөмөнх			Үе шат	Хуудас	Бүх хуудас
	Гүйцэтгэсэн	Э.Өнөмөнх			А3	08	98
"КЕАРО" ХХК	Шалгасан	Д.Чинтүшиг		Шифр: KE-07/25	2025.07		

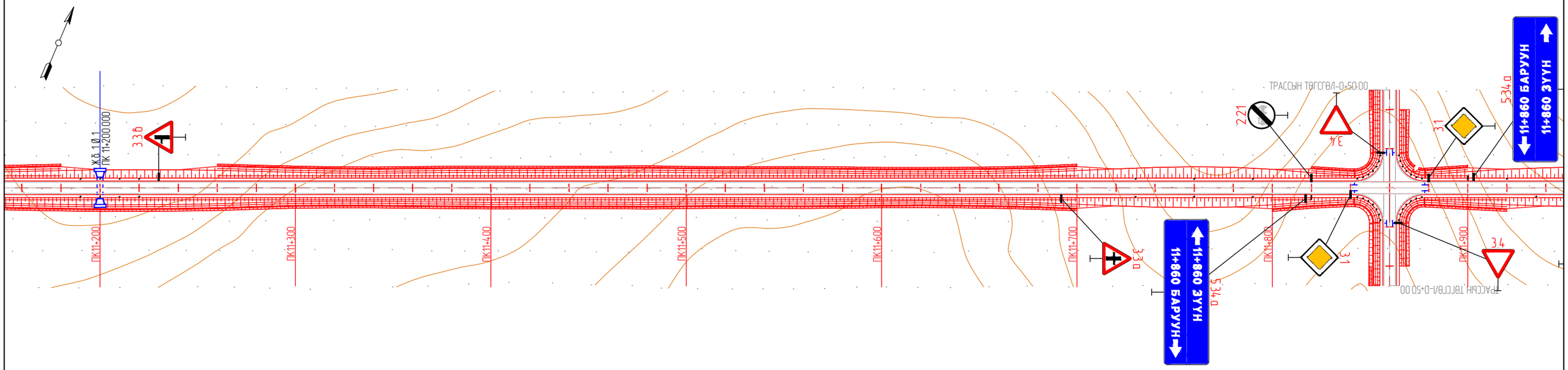

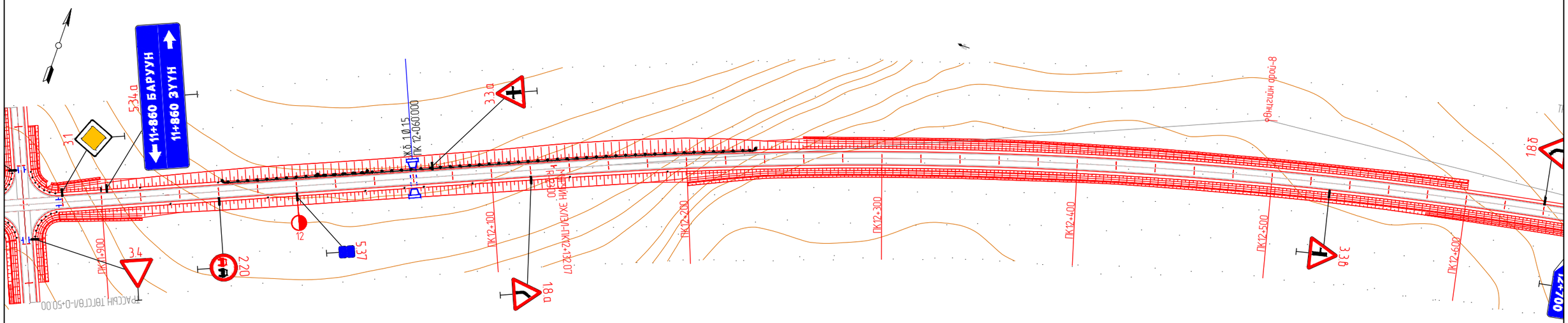

KEARO ENGINEERING Улаанбаатар хот, СБ дүүрэг, 1-р хороо, Сөүлийн гудамж, Соембо тауэр, 19 давхар, 191 тоот	СҮХБААТАР АЙМГИЙН БИЧИГТ БООМТЫН ТӨВ ЗАМААС АЯЛАЛ ЖУУЛЧЛАЛЫН БҮС НУТАГ ДАРЬГАНГА-БАЙГАЛЫН ЦОГЦОЛБОРТ ГАЗАР ХҮРТЭЛХ ХАТУУ ХУЧИЛТТАЙ АВТО ЗАМЫН НАРИЙВЧИЛСАН ЗУРАГ ТӨСӨЛ				ДО		
	Захирал	Р.Буд		ЗАМЫН БАЙГУУЛАЛТ	М: 1:2000		
	Зургийн инженер	Э.Өнөмөнх			Үе шат	Хуудас	Бүх хуудас
	Гүйцэтгэсэн	Э.Өнөмөнх			А3	09	98
"КЕАРО" ХХК	Шалгасан	Д.Чинтушиг		Шифр: KE-07/25	2025.07		

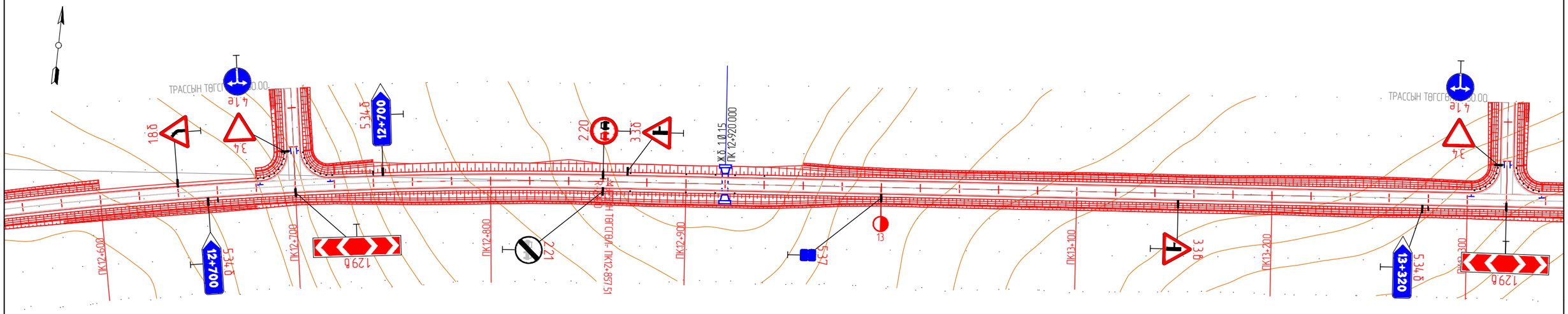

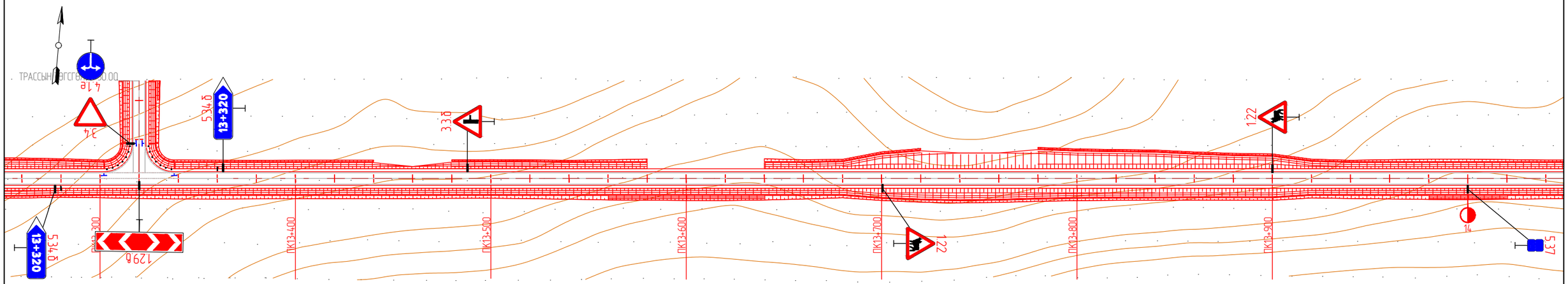

KEARO ENGINEERING Улаанбаатар хот, СБ дүүрэг, 1-р хороо, Сөүлийн гудамж, Соемба тауэр, 19 давхар, 191 тоот	СҮХБААТАР АЙМГИЙН БИЧИГТ БООМТЫН ТӨВ ЗАМААС АЯЛАЛ ЖУУЛЧЛАЛЫН БҮС НУТАГ ДАРЬГАНГА-БАЙГАЛЫН ЦОГЦОЛБОРТ ГАЗАР ХҮРТЭЛХ ХАТУУ ХУЧИЛТТАЙ АВТО ЗАМЫН НАРИЙВЧИЛСАН ЗУРАГ ТӨСӨЛ				ДО		
	Захирал	Р.Буд		ЗАМЫН БАЙГУУЛАЛТ	М: 1:2000		
	Зургийн инженер	Э.Өнөмөнх			Үе шат	Хуудас	Бүх хуудас
	Гүйцэтгэсэн	Э.Өнөмөнх			А3	10	98
"КЕАРО" ХХК	Шалгасан	Д.Чинтүшиг		Шифр: KE-07/25	2025.07		

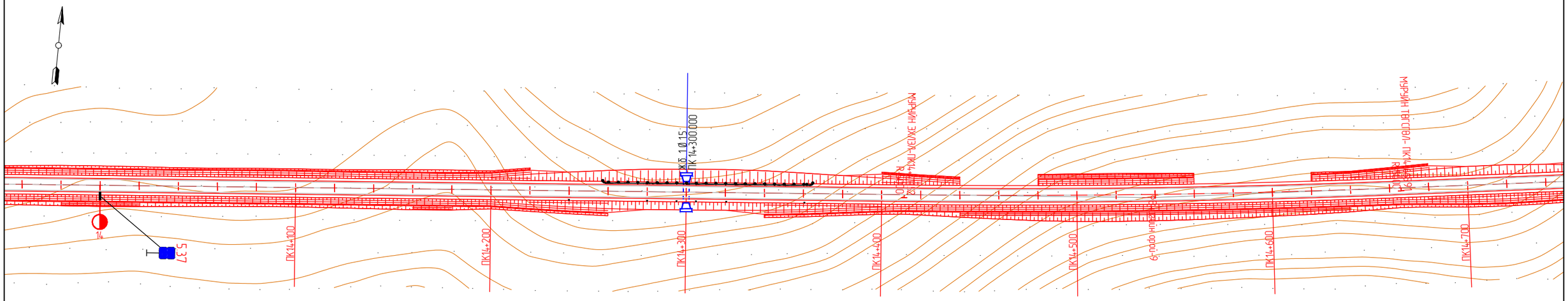

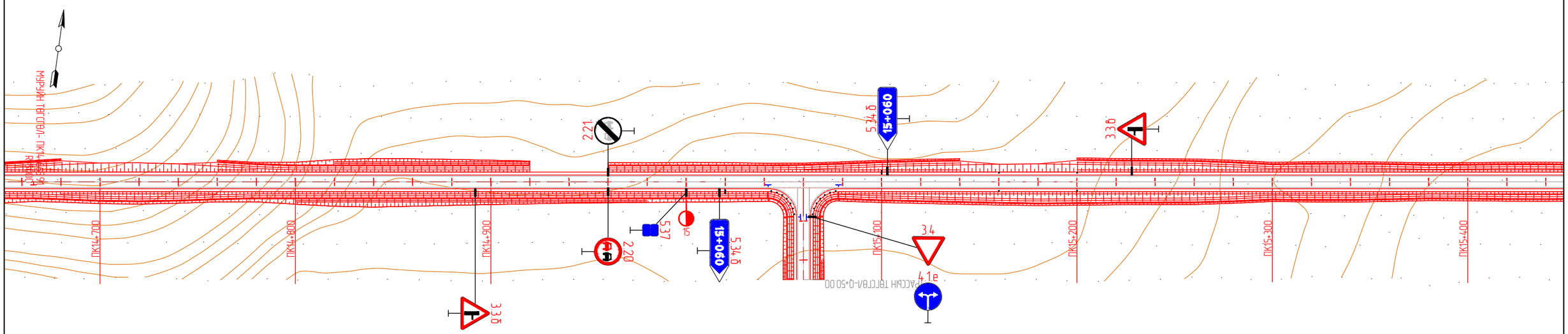

KEARO ENGINEERING Улаанбаатар хот, СБ дүүрэг, 1-р хороо, Сөүлийн гудамж, Соембо тауэр, 19 давхар, 191 тоот	СҮХБААТАР АЙМГИЙН БИЧИГТ БООМТЫН ТӨВ ЗАМААС АЯЛАЛ ЖУУЛЧЛАЛЫН БҮС НУТАГ ДАРЬГАНГА-БАЙГАЛЫН ЦОГЦОЛБОРТ ГАЗАР ХҮРТЭЛХ ХАТУУ ХУЧИЛТТАЙ АВТО ЗАМЫН НАРИЙВЧИЛСАН ЗҮРАГ ТӨСӨЛ				ДО		
	Захирал	Р.Буд		ЗАМЫН БАЙГУУЛАЛТ	М: 1:2000		
	Зургийн инженер	Э.Өнөмөнх			Үе шат	Хуудас	Бүх хуудас
	Гүйцэтгэсэн	Э.Өнөмөнх			А3	11	98
"КЕАРО" ХХК	Шалгасан	Д.Чинтушиг		Шифр: KE-07/25	2025.07		

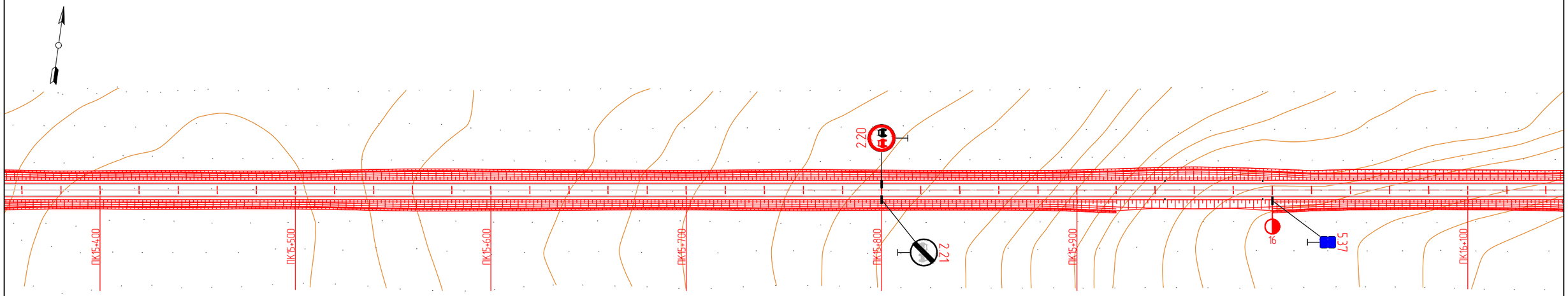

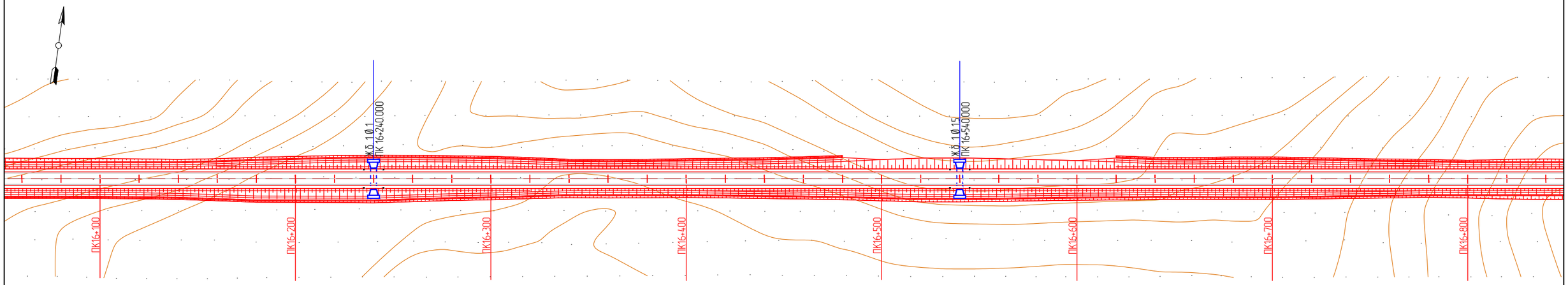

KEARO ENGINEERING Улаанбаатар хот, СБ дүүрэг, 1-р хороо, Сөүлийн гудамж, Соембо тауэр, 19 давхар, 191 тоот	СҮХБААТАР АЙМГИЙН БИЧИГТ БООМТЫН ТӨВ ЗАМААС АЯЛАЛ ЖУУЛЧЛАЛЫН БҮС НУТАГ ДАРЬГАНГА-БАЙГАЛЫН ЦОГЦОЛБОРТ ГАЗАР ХҮРТЭЛХ ХАТУУ ХУЧИЛТТАЙ АВТО ЗАМЫН НАРИЙВЧИЛСАН ЗУРАГ ТӨСӨЛ				ДО		
	Захирал	Р.Буд		ЗАМЫН БАЙГУУЛАЛТ	М: 1:2000		
	Зургийн инженер	Э.Өнөмөнх			Үе шат	Хуудас	Бүх хуудас
	Гүйцэтгэсэн	Э.Өнөмөнх			А3	12	98
"КЕАРО" ХХК	Шалгасан	Д.Чинтушиг		Шифр: KE-07/25	2025.07		

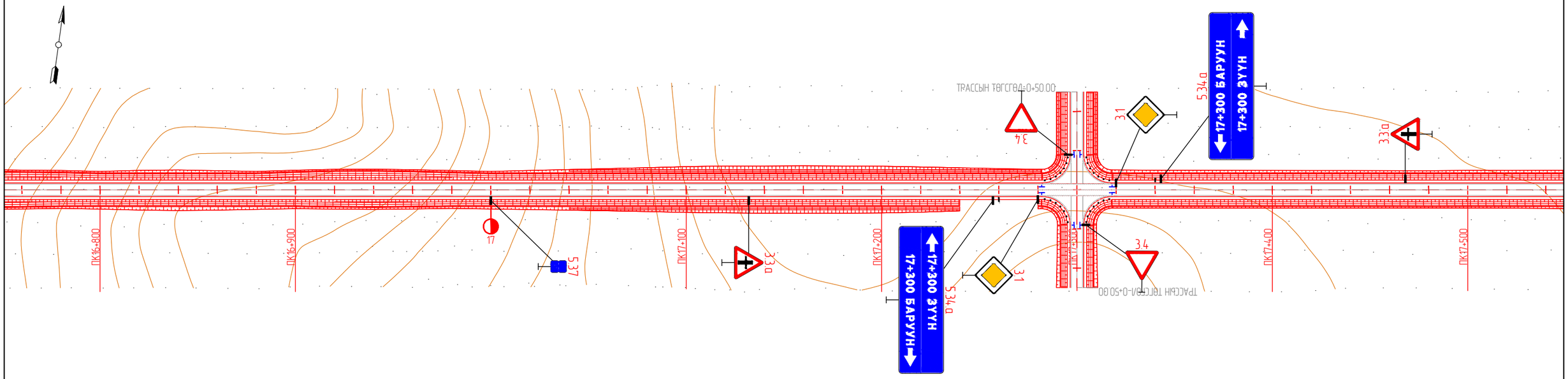

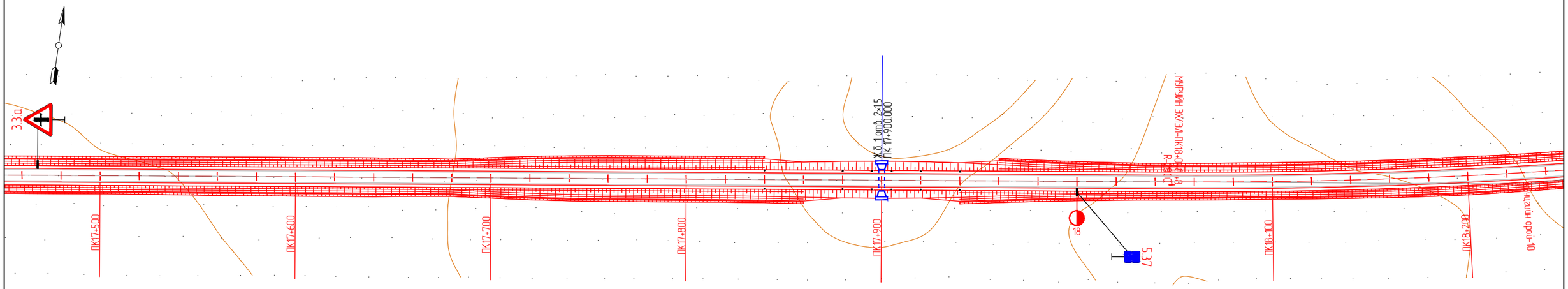

KEARO ENGINEERING Улаанбаатар хот, СБ дүүрэг, 1-р хороо, Сөүлийн гудамж, Соембо тауэр, 19 давхар, 191 тоот	СҮХБААТАР АЙМГИЙН БИЧИГТ БООМТЫН ТӨВ ЗАМААС АЯЛАЛ ЖУУЛЧЛАЛЫН БҮС НУТАГ ДАРЬГАНГА-БАЙГАЛЫН ЦОГЦОЛБОРТ ГАЗАР ХҮРТЭЛХ ХАТУУ ХУЧИЛТТАЙ АВТО ЗАМЫН НАРИЙВЧИЛСАН ЗҮРАГ ТӨСӨЛ				ДО		
	Захирал	Р.Буд		ЗАМЫН БАЙГУУЛАЛТ	М: 1:2000		
	Зургийн инженер	Э.Өнөмөнх			Үе шат	Хуудас	Бүх хуудас
	Гүйцэтгэсэн	Э.Өнөмөнх			А3	13	98
"КЕАРО" ХХК	Шалгасан	Д.Чинтүшиг		Шифр: KE-07/25	2025.07		

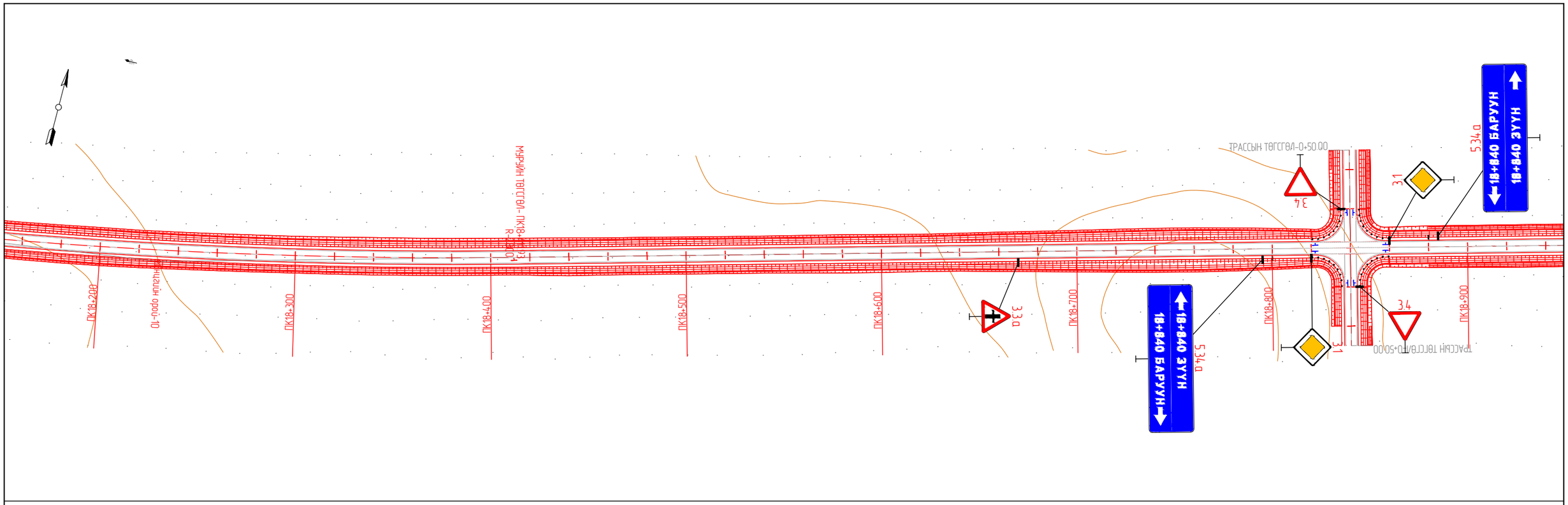

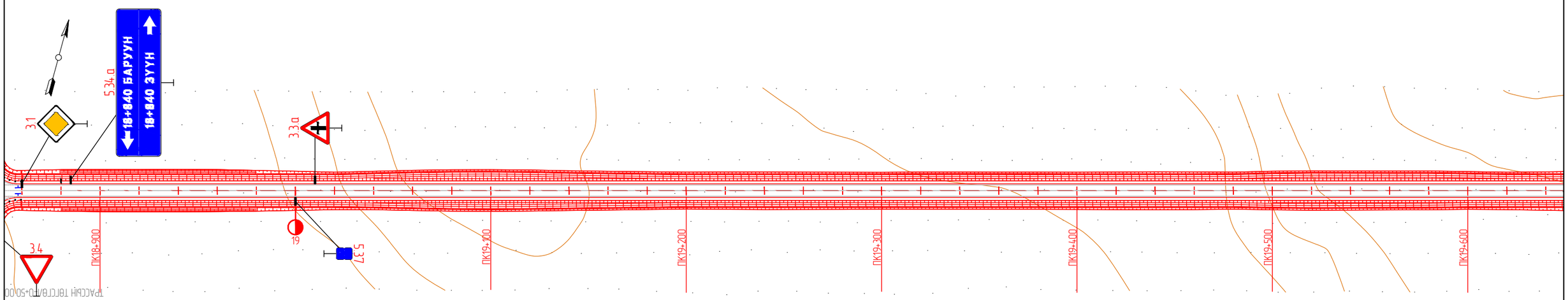

KEARO ENGINEERING Улаанбаатар хот, СБ дүүрэг, 1-р хороо, Сөүлийн гудамж, Соембо тауэр, 19 давхар, 191 тоот	СҮХБААТАР АЙМГИЙН БИЧИГТ БООМТЫН ТӨВ ЗАМААС АЯЛАЛ ЖУУЛЧЛАЛЫН БҮС НУТАГ ДАРЬГАНГА-БАЙГАЛЫН ЦОГЦОЛБОРТ ГАЗАР ХҮРТЭЛХ ХАТУУ ХУЧИЛТТАЙ АВТО ЗАМЫН НАРИЙВЧИЛСАН ЗУРАГ ТӨСӨЛ				ДО		
	Захирал	Р.Буд		ЗАМЫН БАЙГУУЛАЛТ	М: 1:2000		
	Зургийн инженер	Э.Өнөмөнх			Үе шат	Хуудас	Бүх хуудас
	Гүйцэтгэсэн	Э.Өнөмөнх			А3	14	98
"КЕАРО" ХХК	Шалгасан	Д.Чинтушиг		Шифр: KE-07/25	2025.07		

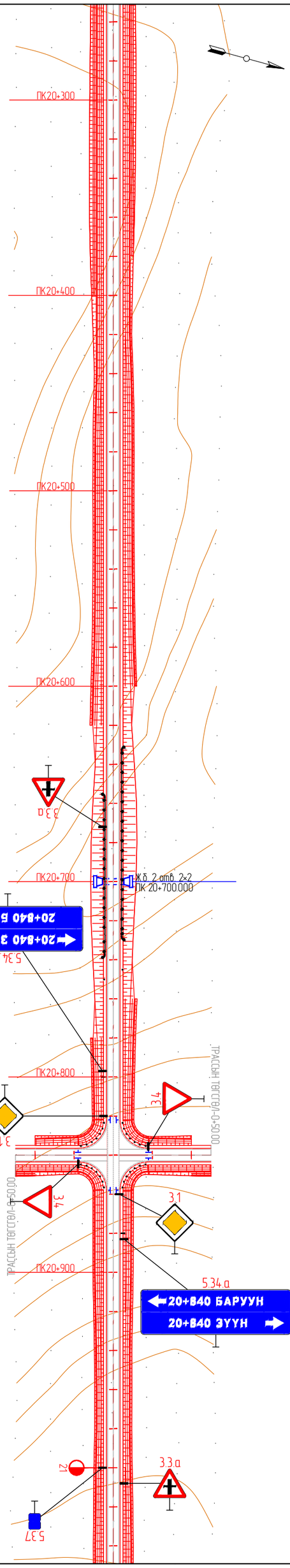

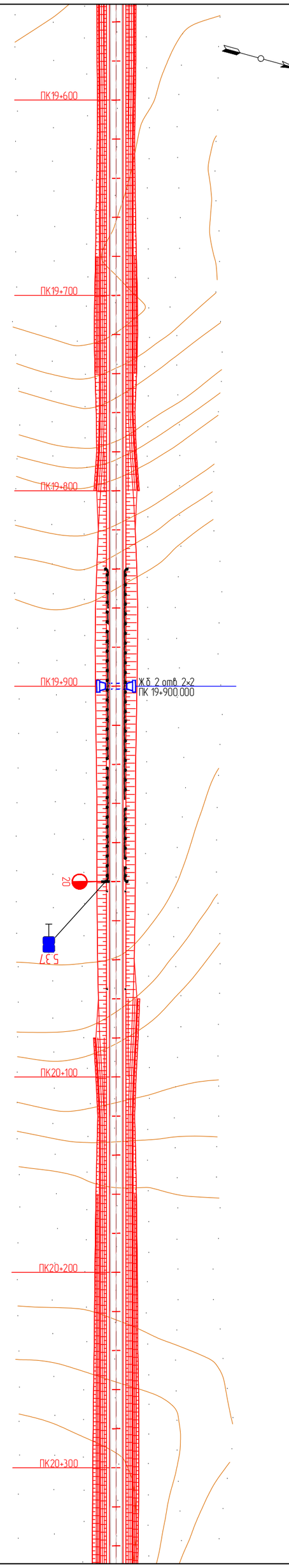

"КЕАРО" ХХК	Захиал	СУХБААТАР АЙМГИЙН БҮЧИТ БООМТЫН ТӨВ ЗАМААС АЯЛАЛ ЖУУЛЧЛАЛЫН БУС НУТАГ ДАРЬГАНГА-БАЙГАЛЫН ЦОГЦОЛБОРТ ГАЗАР ХУРТЭЛХ ХАТУУ ХУЧИЛТТАЙ АВТО ЗАМЫН НАРИЙВЧИЛСАН ЗУРАГ ТӨСӨЛ	ДО
Улаанбаатар хот, Сүхбаатар 1-р хороо, Сөүлийн гудамж, Сеембо төв, 19 давхар, 191 тоот	Зураачин инженер: Гүйцэтгэгч:	Ерөө	М 1:2000
	Зөвөөмөх	Зөвөөмөх	Үе шат: А3
	Зөвөөмөх		Хуудас: 15
Шалгасан	Д.Чинтуяа	ЗАМЫН БАЙГУУЛАЛТ	Бүх хуудас: 98
		Шифр: KE-07/25	2025.07

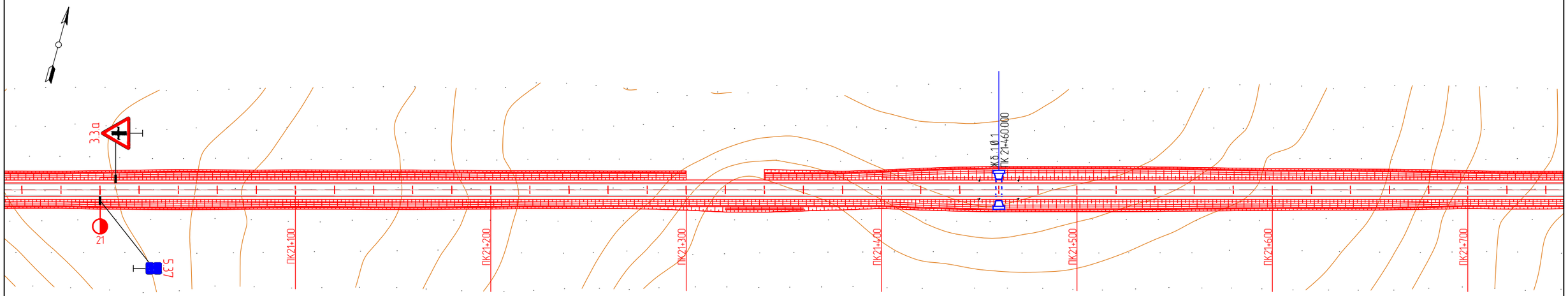

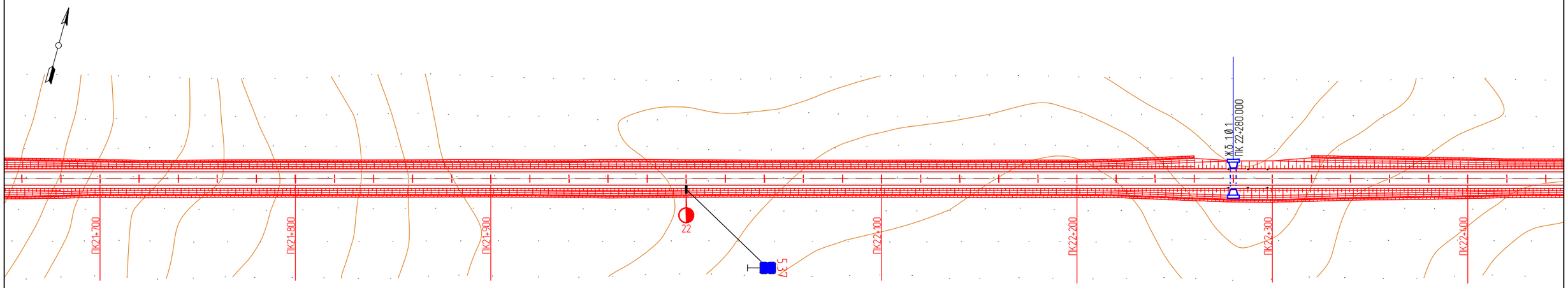

KEARO ENGINEERING Улаанбаатар хот, СБ дүүрэг, 1-р хороо, Сөүлийн гудамж, Соембо тауэр, 19 давхар, 191 тоот	СҮХБААТАР АЙМГИЙН БИЧИГТ БООМТЫН ТӨВ ЗАМААС АЯЛАЛ ЖУУЛЧЛАЛЫН БҮС НУТАГ ДАРЬГАНГА-БАЙГАЛЫН ЦОГЦОЛБОРТ ГАЗАР ХҮРТЭЛХ ХАТУУ ХУЧИЛТТАЙ АВТО ЗАМЫН НАРИЙВЧИЛСАН ЗУРАГ ТӨСӨЛ				ДО		
	Захирал	Р.Буд		ЗАМЫН БАЙГУУЛАЛТ	М: 1:2000		
	Зургийн инженер	Э.Өнөмөнх			Үе шат	Хуудас	Бүх хуудас
	Гүйцэтгэсэн	Э.Өнөмөнх			А3	16	98
"КЕАРО" ХХК	Шалгасан	Д.Чинтүшиг		Шифр: KE-07/25	2025.07		

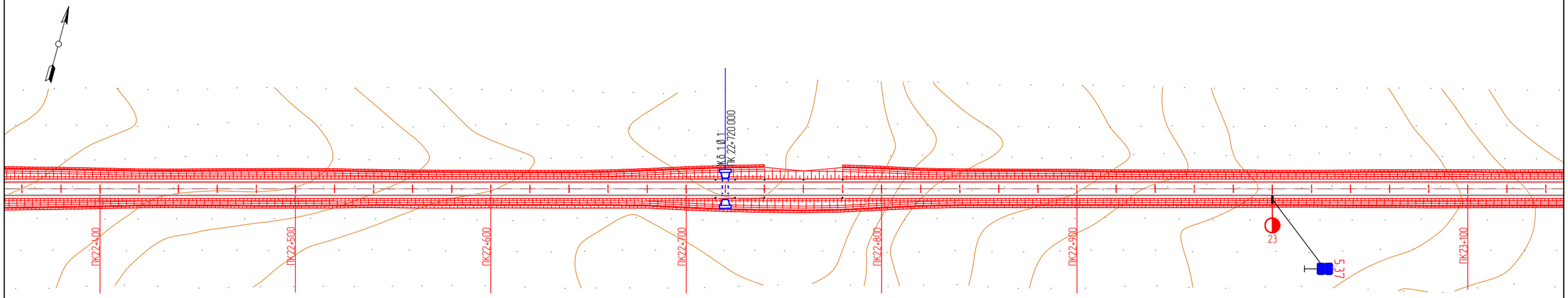

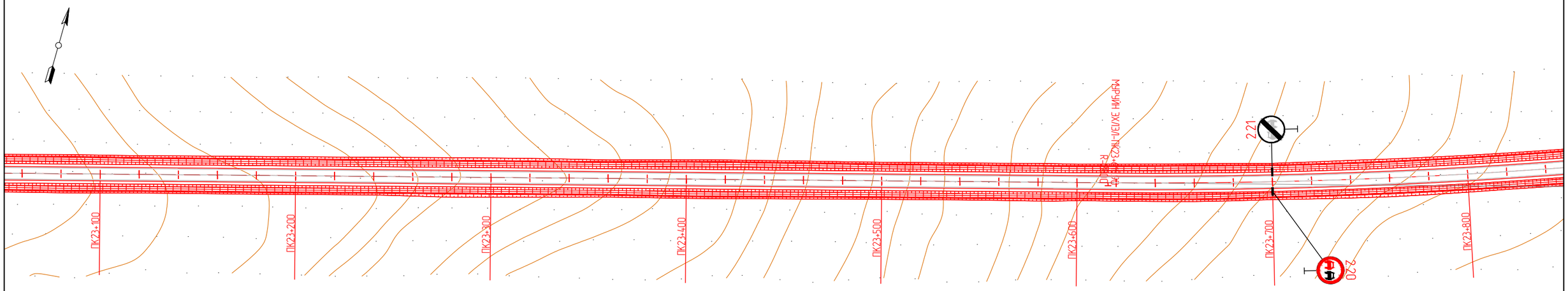

KEARO ENGINEERING Улаанбаатар хот, СБ дүүрэг, 1-р хороо, Сөүлийн гудамж, Соембо тауэр, 19 давхар, 191 тоот	СҮХБААТАР АЙМГИЙН БИЧИГТ БООМТЫН ТӨВ ЗАМААС АЯЛАЛ ЖУУЛЧЛАЛЫН БҮС НУТАГ ДАРЬГАНГА-БАЙГАЛЫН ЦОГЦОЛБОРТ ГАЗАР ХҮРТЭЛХ ХАТУУ ХУЧИЛТТАЙ АВТО ЗАМЫН НАРИЙВЧИЛСАН ЗҮРАГ ТӨСӨЛ				ДО		
	Захирал	Р.Буд		ЗАМЫН БАЙГУУЛАЛТ	М: 1:2000		
	Зургийн инженер	Э.Өнөмөнх			Үе шат	Хуудас	Бүх хуудас
	Гүйцэтгэсэн	Э.Өнөмөнх			А3	17	98
"КЕАРО" ХХК	Шалгасан	Д.Чинтүшиг		Шифр: KE-07/25	2025.07		

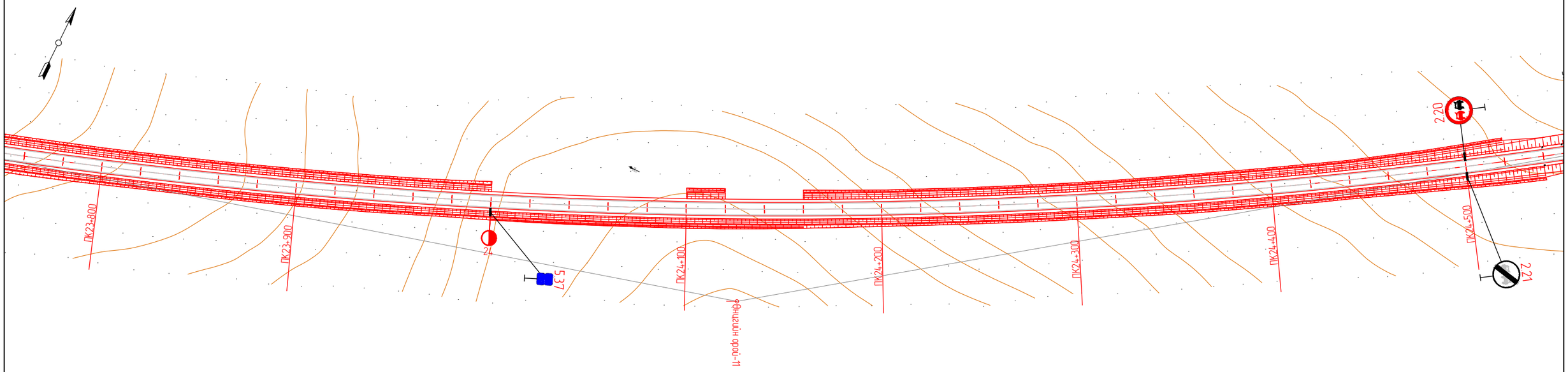

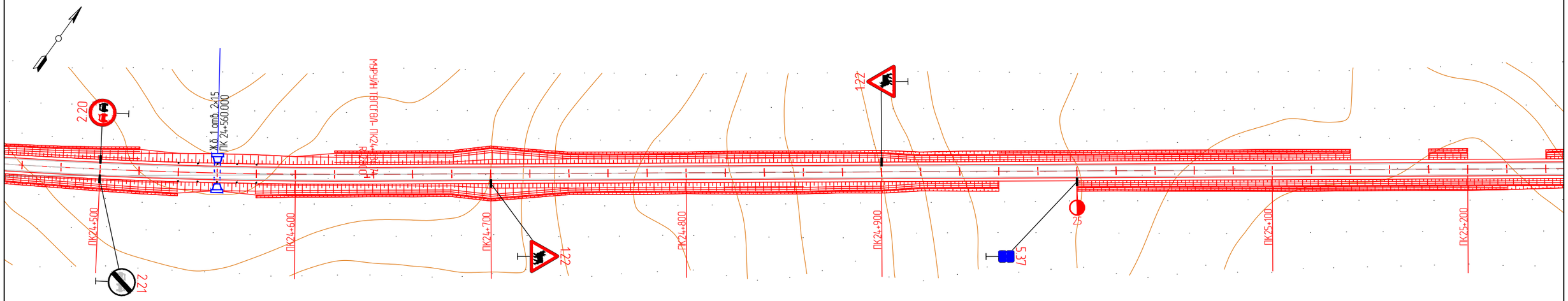

KEARO ENGINEERING Улаанбаатар хот, СБ дүүрэг, 1-р хороо, Сөүлийн гудамж, Соембо тауэр, 19 давхар, 191 тоот	СҮХБААТАР АЙМГИЙН БИЧИГТ БООМТЫН ТӨВ ЗАМААС АЯЛАЛ ЖУУЛЧЛАЛЫН БҮС НУТАГ ДАРЬГАНГА-БАЙГАЛЫН ЦОГЦОЛБОРТ ГАЗАР ХҮРТЭЛХ ХАТУУ ХУЧИЛТТАЙ АВТО ЗАМЫН НАРИЙВЧИЛСАН ЗУРАГ ТӨСӨЛ				ДО		
	Захирал	Р.Буд		ЗАМЫН БАЙГУУЛАЛТ	М: 1:2000		
	Зургийн инженер	Э.Өнөмөнх			Үе шат	Хуудас	Бүх хуудас
	Гүйцэтгэсэн	Э.Өнөмөнх			АЗ	18	98
"КЕАРО" ХХК	Шалгасан	Д.Чинтушиг		Шифр: KE-07/25	2025.07		

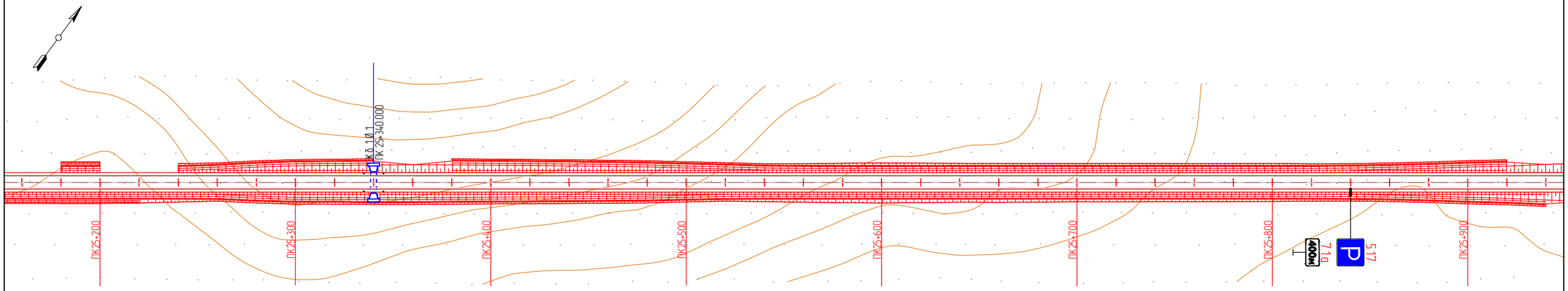

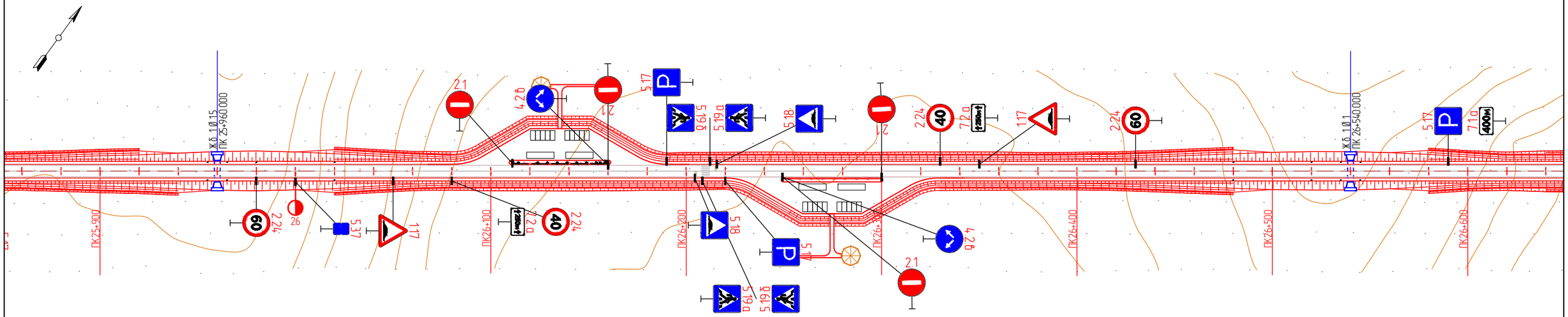

KEARO ENGINEERING Улаанбаатар хот, СБ дүүрэг, 1-р хороо, Сөүлийн гудамж, Соембо тауэр, 19 давхар, 191 тоот	СҮХБААТАР АЙМГИЙН БИЧИГТ БООМТЫН ТӨВ ЗАМААС АЯЛАЛ ЖУУЛЧЛАЛЫН БҮС НУТАГ ДАРЬГАНГА-БАЙГАЛЫН ЦОГЦОЛБОРТ ГАЗАР ХҮРТЭЛХ ХАТУУ ХУЧИЛТТАЙ АВТО ЗАМЫН НАРИЙВЧИЛСАН ЗУРАГ ТӨСӨЛ				ДО	
	Захирал	Р.Буд		ЗАМЫН БАЙГУУЛАЛТ	М: 1:2000	
	Зургийн инженер	Э.Өнөмөнх			Үе шат	Хуудас / Бүх хуудас
	Гүйцэтгэсэн	Э.Өнөмөнх			А3	19 / 98
"КЕАРО" ХХК	Шалгасан	Д.Чинтушиг		Шифр: KE-07/25	2025.07	

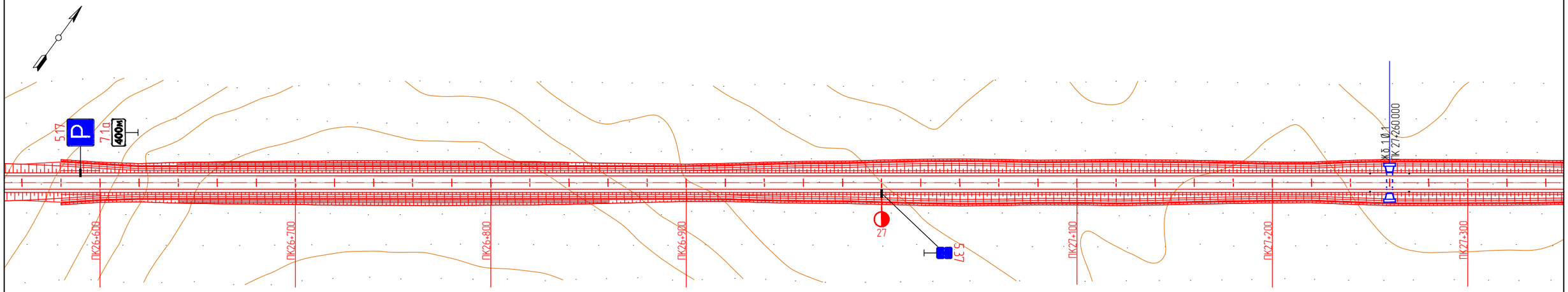

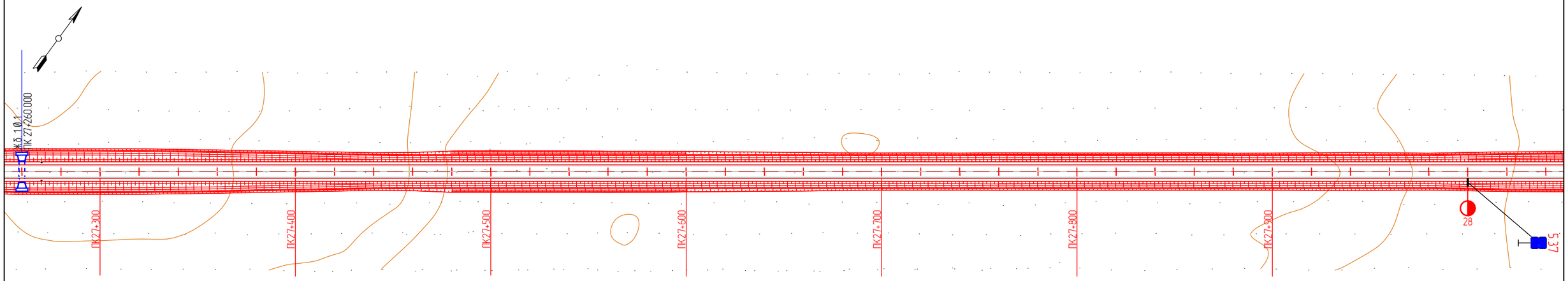

KEARO ENGINEERING Улаанбаатар хот, СБ дүүрэг, 1-р хороо, Сөүлийн гудамж, Соембо тауэр, 19 давхар, 191 тоот	СҮХБААТАР АЙМГИЙН БИЧИГТ БООМТЫН ТӨВ ЗАМААС АЯЛАЛ ЖУУЛЧЛАЛЫН БҮС НУТАГ ДАРЬГАНГА-БАЙГАЛЫН ЦОГЦОЛБОРТ ГАЗАР ХҮРТЭЛХ ХАТУУ ХУЧИЛТТАЙ АВТО ЗАМЫН НАРИЙВЧИЛСАН ЗУРАГ ТӨСӨЛ				ДО		
	Захирал	Р.Буд		ЗАМЫН БАЙГУУЛАЛТ	М: 1:2000		
	Зургийн инженер	Э.Өнөмөнх			Үе шат	Хуудас	Бүх хуудас
	Гүйцэтгэсэн	Э.Өнөмөнх			А3	20	98
"КЕАРО" ХХК	Шалгасан	Д.Чинтүшиг		Шифр: KE-07/25	2025.07		

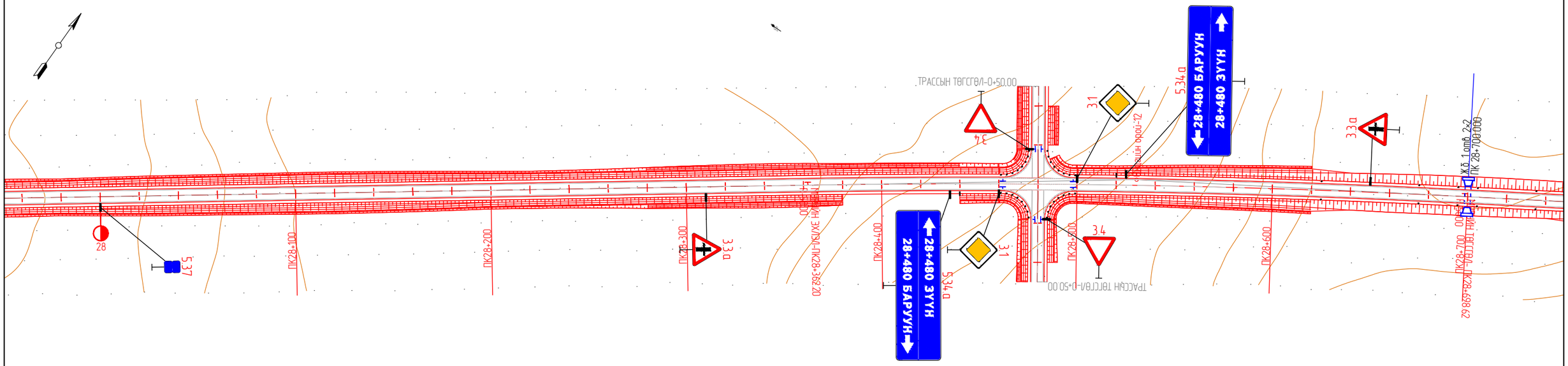

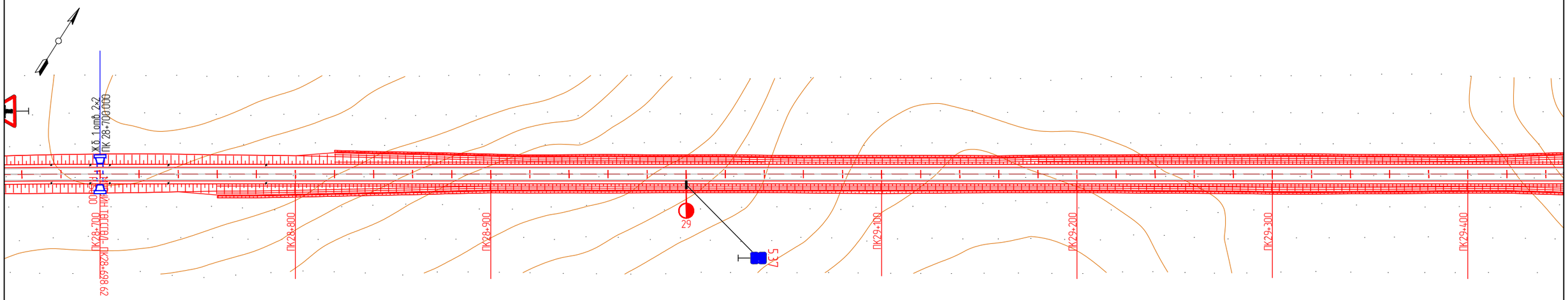

KEARO ENGINEERING Улаанбаатар хот, СБ дүүрэг, 1-р хороо, Сөүлийн гудамж, Соембо тауэр, 19 давхар, 191 тоот	СҮХБААТАР АЙМГИЙН БИЧИГТ БООМТЫН ТӨВ ЗАМААС АЯЛАЛ ЖУУЛЧЛАЛЫН БҮС НУТАГ ДАРЬГАНГА-БАЙГАЛЫН ЦОГЦОЛБОРТ ГАЗАР ХҮРТЭЛХ ХАТУУ ХУЧИЛТТАЙ АВТО ЗАМЫН НАРИЙВЧИЛСАН ЗҮРАГ ТӨСӨЛ				ДО		
	Захирал	Р.Буд		ЗАМЫН БАЙГУУЛАЛТ	М: 1:2000		
	Зургийн инженер	Э.Өнөмөнх			Үе шат	Хуудас	Бүх хуудас
	Гүйцэтгэсэн	Э.Өнөмөнх			А3	21	98
"КЕАРО" ХХК	Шалгасан	Д.Чинтушиг		Шифр: KE-07/25	2025.07		

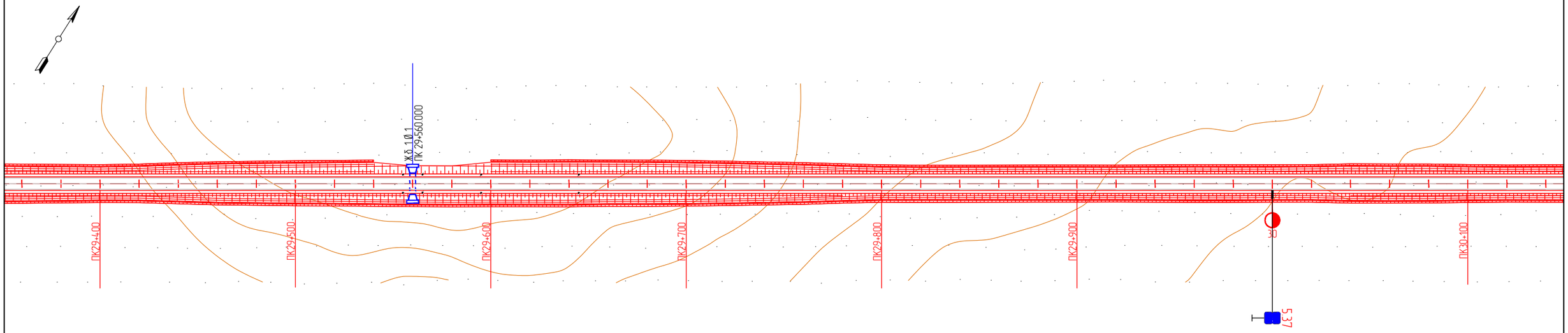

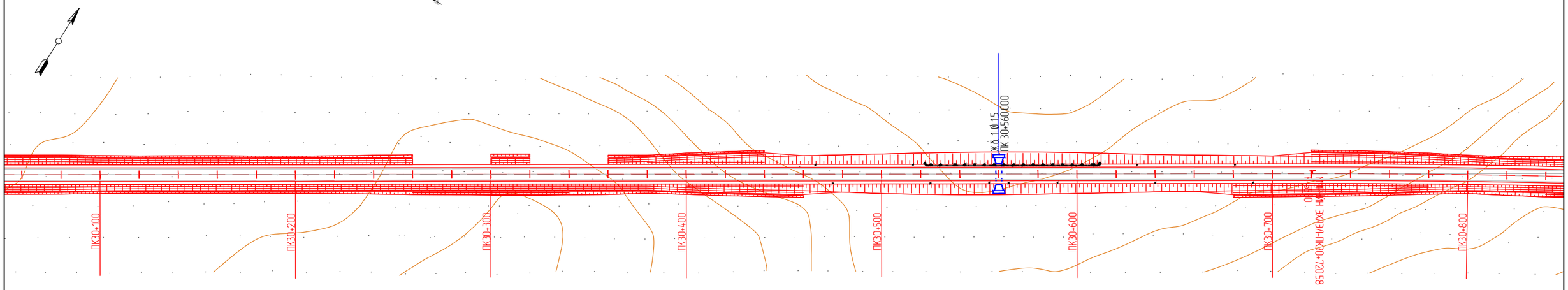

KEARO ENGINEERING Улаанбаатар хот, СБ дүүрэг, 1-р хороо, Сөүлийн гудамж, Соемба тауэр, 19 давхар, 191 тоот	СҮХБААТАР АЙМГИЙН БИЧИГТ БООМТЫН ТӨВ ЗАМААС АЯЛАЛ ЖУУЛЧЛАЛЫН БҮС НУТАГ ДАРЬГАНГА-БАЙГАЛЫН ЦОГЦОЛБОРТ ГАЗАР ХҮРТЭЛХ ХАТУУ ХУЧИЛТТАЙ АВТО ЗАМЫН НАРИЙВЧИЛСАН ЗУРАГ ТӨСӨЛ				ДО		
	Захирал	Р.Буд		ЗАМЫН БАЙГУУЛАЛТ	М: 1:2000		
	Зургийн инженер	Э.Өнөмөнх			Үе шат	Хуудас	Бүх хуудас
	Гүйцэтгэсэн	Э.Өнөмөнх			А3	22	98
"КЕАРО" ХХК	Шалгасан	Д.Чинтүшиг		Шифр: KE-07/25	2025.07		

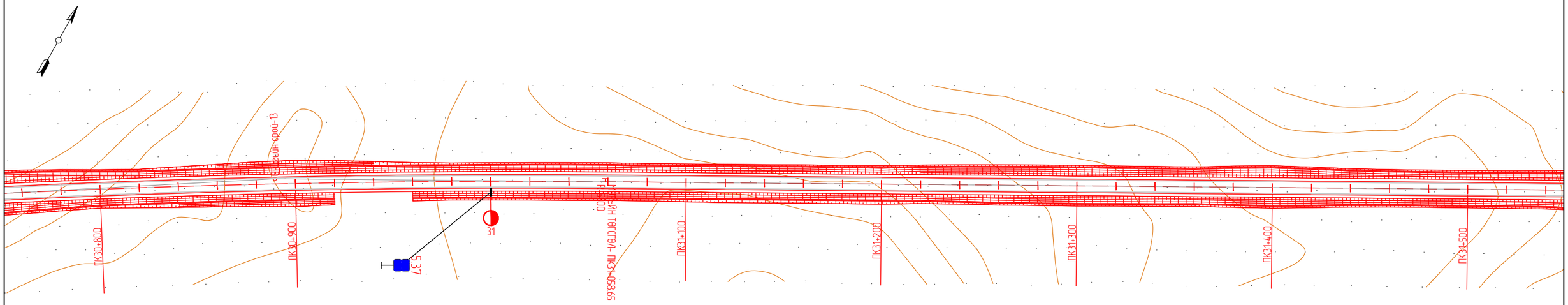

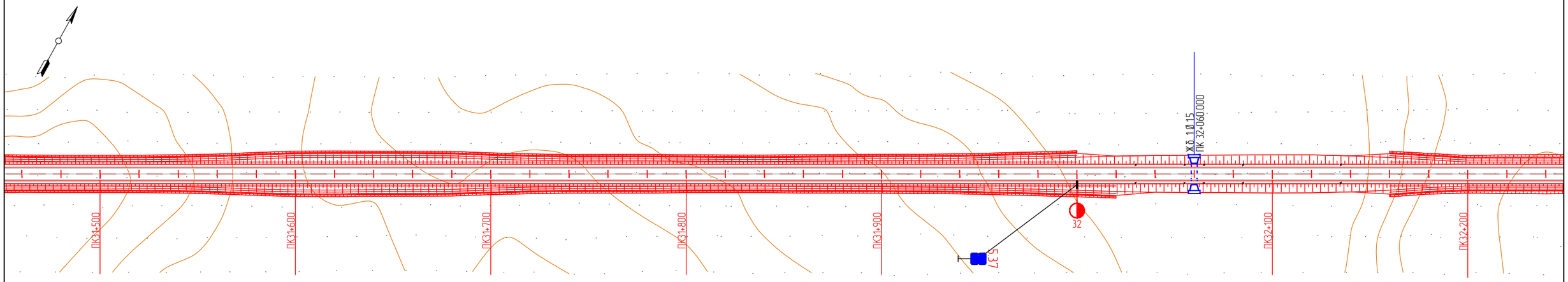

KEARO ENGINEERING Улаанбаатар хот, СБ дүүрэг, 1-р хороо, Сөүлийн гудамж, Соембо тауэр, 19 давхар, 191 тоот	СҮХБААТАР АЙМГИЙН БИЧИГТ БООМТЫН ТӨВ ЗАМААС АЯЛАЛ ЖУУЛЧЛАЛЫН БҮС НУТАГ ДАРЬГАНГА-БАЙГАЛЫН ЦОГЦОЛБОРТ ГАЗАР ХҮРТЭЛХ ХАТУУ ХУЧИЛТТАЙ АВТО ЗАМЫН НАРИЙВЧИЛСАН ЗҮРАГ ТӨСӨЛ				ДО		
	Захирал	Р.Буд		ЗАМЫН БАЙГУУЛАЛТ	М: 1:2000		
	Зургийн инженер	Э.Өнөмөнх			Үе шат	Хуудас	Бүх хуудас
	Гүйцэтгэсэн	Э.Өнөмөнх			А3	04	98
"КЕАРО" ХХК	Шалгасан	Д.Чинтүшиг		Шифр: KE-07/25	2025.07		

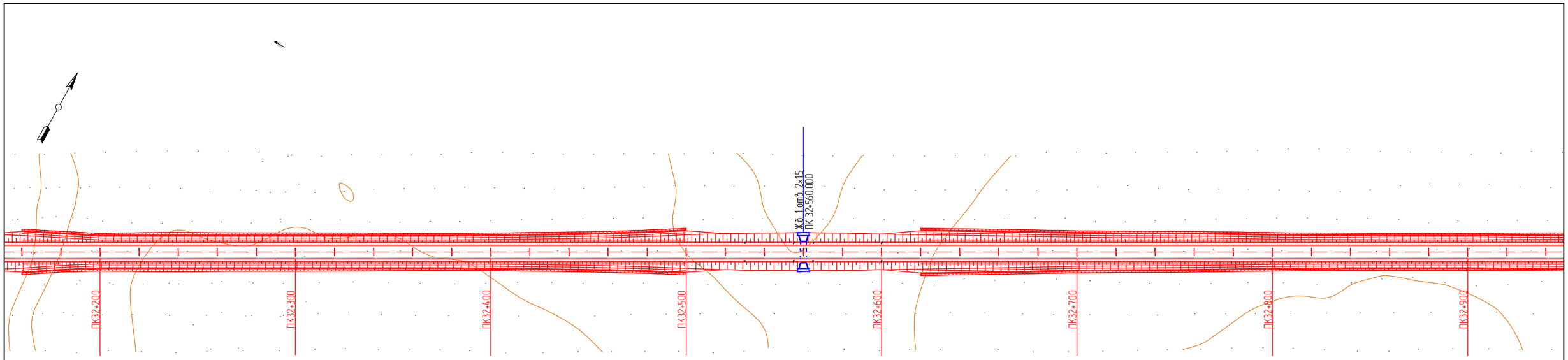

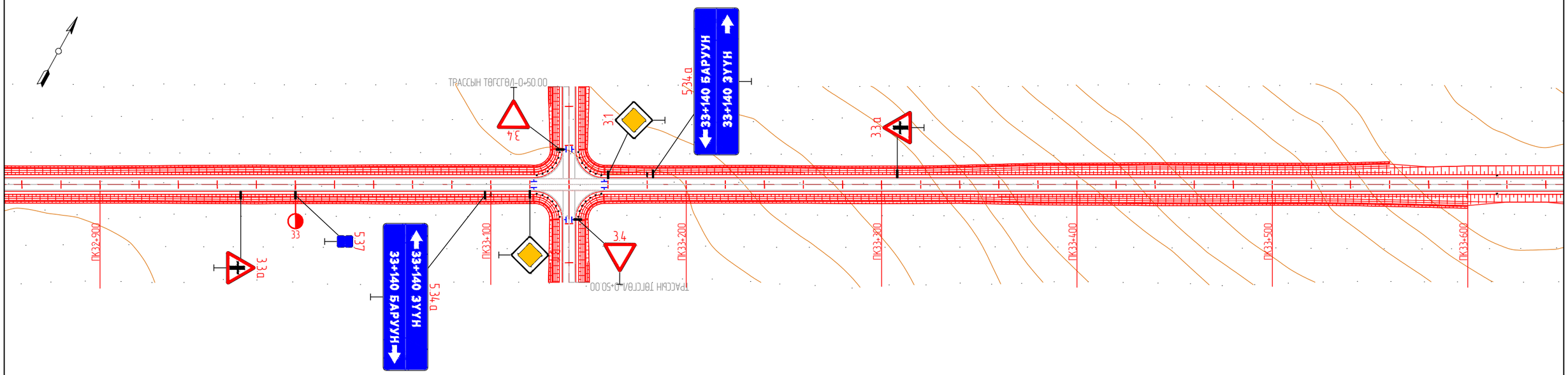

KEARO ENGINEERING Улаанбаатар хот, СБ дүүрэг, 1-р хороо, Сөүлийн гудамж, Соембо тауэр, 19 давхар, 191 тоот	СҮХБААТАР АЙМГИЙН БИЧИГТ БООМТЫН ТӨВ ЗАМААС АЯЛАЛ ЖУУЛЧЛАЛЫН БҮС НУТАГ ДАРЬГАНГА-БАЙГАЛЫН ЦОГЦОЛБОРТ ГАЗАР ХҮРТЭЛХ ХАТУУ ХУЧИЛТТАЙ АВТО ЗАМЫН НАРИЙВЧИЛСАН ЗҮРАГ ТӨСӨЛ				ДО		
	Захирал	Р.Буд		ЗАМЫН БАЙГУУЛАЛТ	М: 1:2000		
	Зургийн инженер	Э.Өнөмөнх			Үе шат	Хуудас	Бүх хуудас
	Гүйцэтгэсэн	Э.Өнөмөнх			А3	24	98
"КЕАРО" ХХК	Шалгасан	Д.Чинтушиг		Шифр: KE-07/25	2025.07		

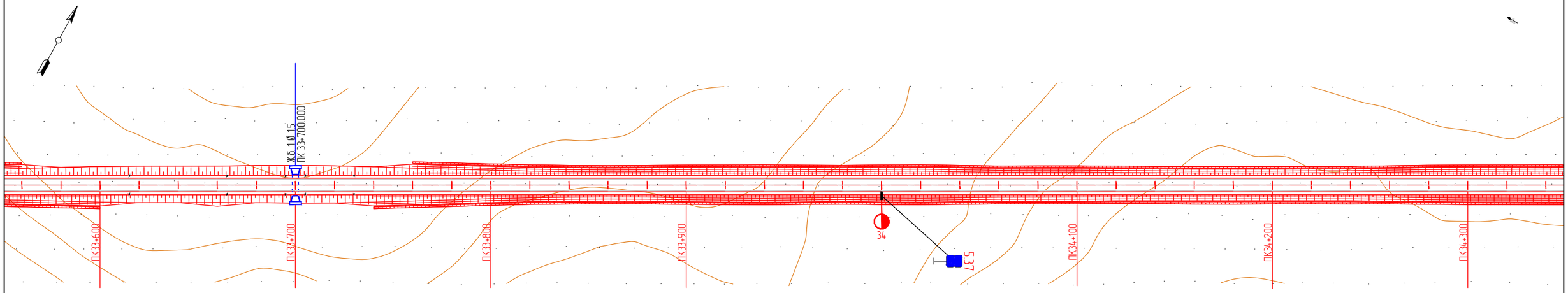

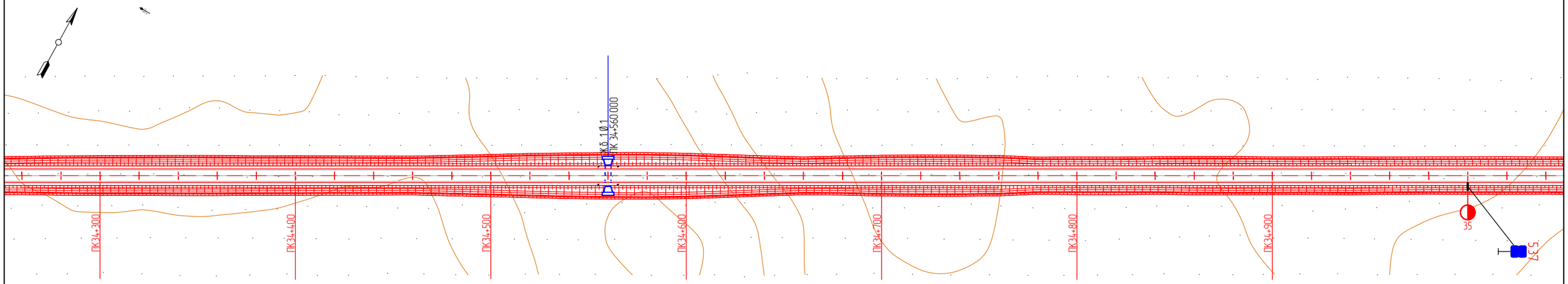

KEARO ENGINEERING Улаанбаатар хот, СБ дүүрэг, 1-р хороо, Сөүлийн гудамж, Соембо тауэр, 19 давхар, 191 тоот	СҮХБААТАР АЙМГИЙН БИЧИГТ БООМТЫН ТӨВ ЗАМААС АЯЛАЛ ЖУУЛЧЛАЛЫН БҮС НУТАГ ДАРЬГАНГА-БАЙГАЛЫН ЦОГЦОЛБОРТ ГАЗАР ХҮРТЭЛХ ХАТУУ ХУЧИЛТТАЙ АВТО ЗАМЫН НАРИЙВЧИЛСАН ЗҮРАГ ТӨСӨЛ				ДО		
	Захирал	Р.Буд		ЗАМЫН БАЙГУУЛАЛТ	М: 1:2000		
	Зургийн инженер	Э.Өнөмөнх			Үе шат	Хуудас	Бүх хуудас
	Гүйцэтгэсэн	Э.Өнөмөнх			А3	25	98
"КЕАРО" ХХК	Шалгасан	Д.Чинтүшиг		Шифр: KE-07/25	2025.07		

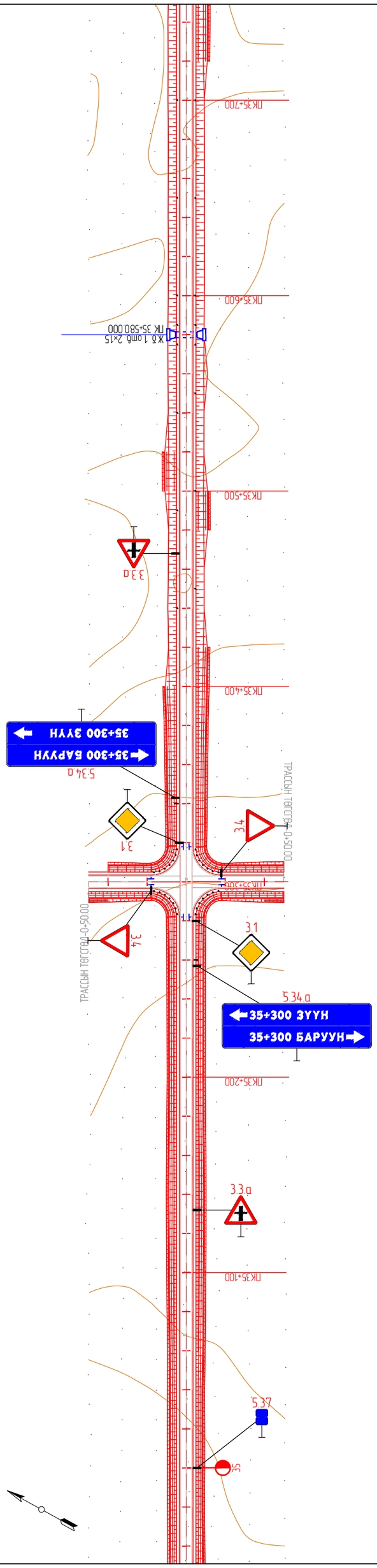

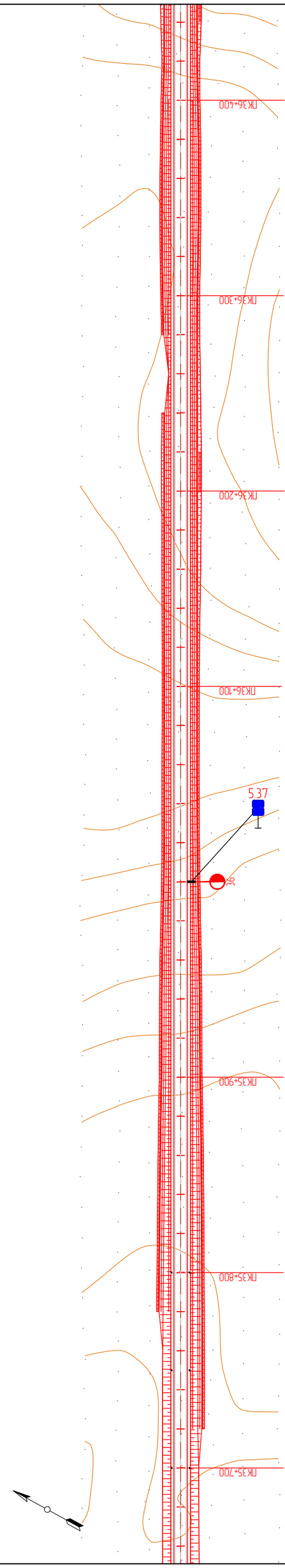

KEARO ENGINEERING Улаанбаатар хот, СБ дүүрэг, 1-р хороо, Сөүлийн гудамж, Сөөнбо тауэр, 19 давхар, 191 тоот	СУХБААТАР АЙМГИЙН БИЧИГТ БООМТЫН ТӨВ ЗАМААС АЯЛАЛ ХҮҮЛЛАЛЫН БУС НҮТАГ ДАРЫГАНГА-БАЙМГАЛЫН ЦОГЦОЛБОРТ ГАЗАР ХҮРТЭЛХ ХАТУУ ХҮЧИЛТТАЙ АВТО ЗАМЫН НАРИЙВЧИЛСАН ЗУРАГ ТӨСӨЛ		ДО
	Захирал	Р.Буд	
	Зөрчийн инженер	З.Өнөмөнх	ЗАМЫН БАЙГУУЛАЛТ
	Гүйцэтгэсэн	З.Өнөмөнх	М. 1:2000
	Шалгасан	Д.Чинтушиг	Ye шат / Хуудас / Бүх хуудас
"KEARO" ХХК			А3 / 26 / 98
		Шифр: KE-07/25	2025.07

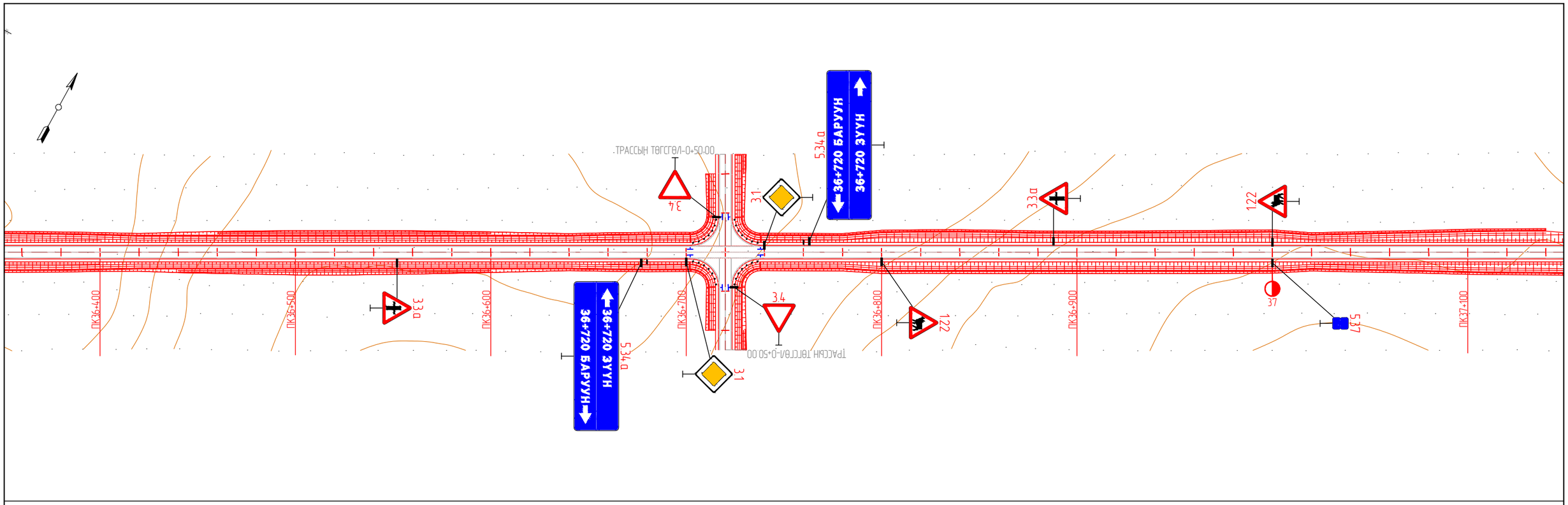

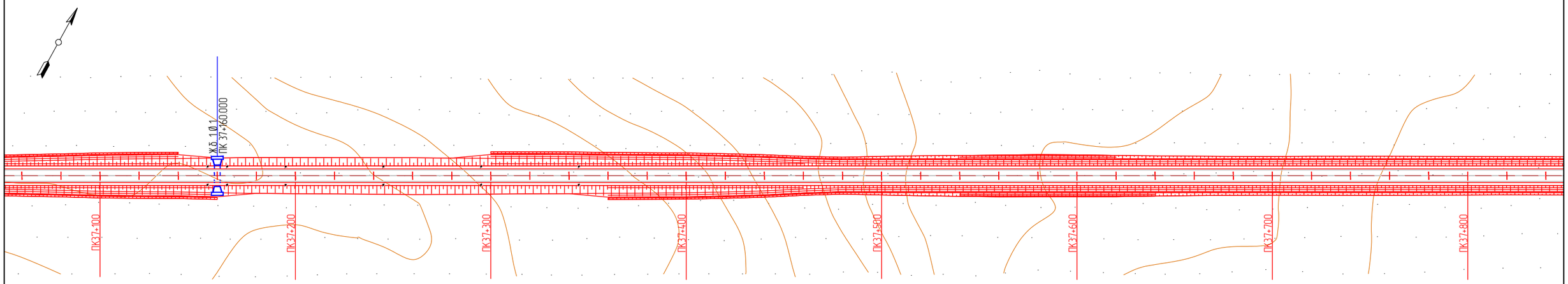

KEARO ENGINEERING Улаанбаатар хот, СБ дүүрэг, 1-р хороо, Сөүлийн гудамж, Соембо тауэр, 19 давхар, 191 тоот	СҮХБААТАР АЙМГИЙН БИЧИГТ БООМТЫН ТӨВ ЗАМААС АЯЛАЛ ЖУУЛЧЛАЛЫН БҮС НУТАГ ДАРЬГАНГА-БАЙГАЛЫН ЦОГЦОЛБОРТ ГАЗАР ХҮРТЭЛХ ХАТУУ ХУЧИЛТТАЙ АВТО ЗАМЫН НАРИЙВЧИЛСАН ЗҮРАГ ТӨСӨЛ				ДО		
	Захирал	Р.Буд		ЗАМЫН БАЙГУУЛАЛТ	М: 1:2000		
	Зургийн инженер	Э.Өнөмөнх			Үе шат	Хуудас	Бүх хуудас
	Гүйцэтгэсэн	Э.Өнөмөнх			А3	27	98
"КЕАРО" ХХК	Шалгасан	Д.Чинтүшиг		Шифр: KE-07/25	2025.07		

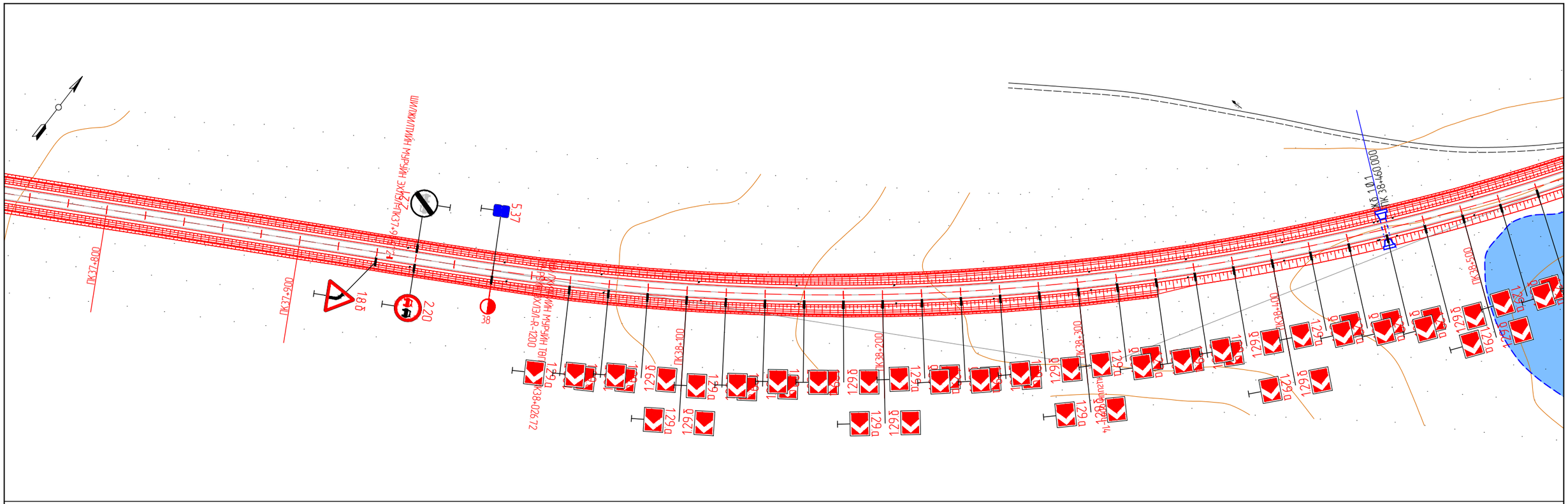

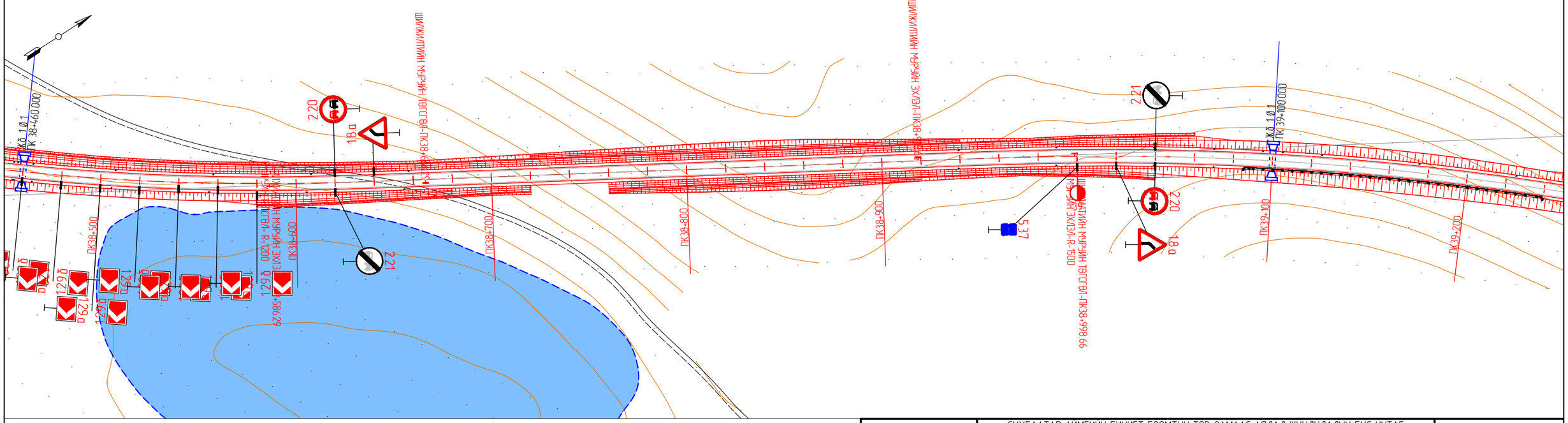

KEARO ENGINEERING Улаанбаатар хот, СБ дүүрэг, 1-р хороо, Сөвлийн гудамж, Соембо тауэр, 19 давхар, 191 тоот	СҮХБААТАР АЙМГИЙН БИЧИГТ БООМТЫН ТӨВ ЗАМААС АЯЛАЛ ЖУУЛЧЛАЛЫН БҮС НУТАГ ДАРЬГАНГА-БАЙГАЛЫН ЦОГЦОЛБОРТ ГАЗАР ХҮРТЭЛХ ХАТУУ ХУЧИЛТТАЙ АВТО ЗАМЫН НАРИЙВЧИЛСАН ЗУРАГ ТӨСӨЛ				ДО		
	Захирал	Р.Буд		ЗАМЫН БАЙГУУЛАЛТ	М: 1:2000		
	Зургийн инженер	Э.Өнөмөнх			Үе шат	Хуудас	Бүх хуудас
	Гүйцэтгэсэн	Э.Өнөмөнх			А3	28	98
"КЕАРО" ХХК	Шалгасан	Д.Чинтушиг		Шифр: KE-07/25	2025.07		

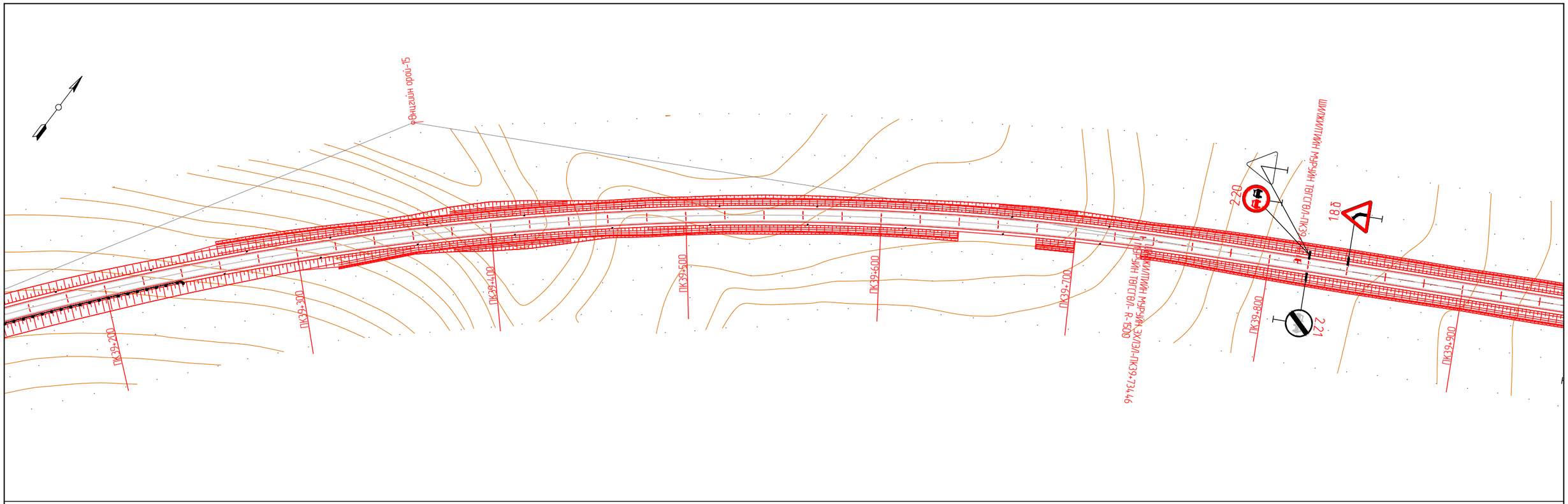

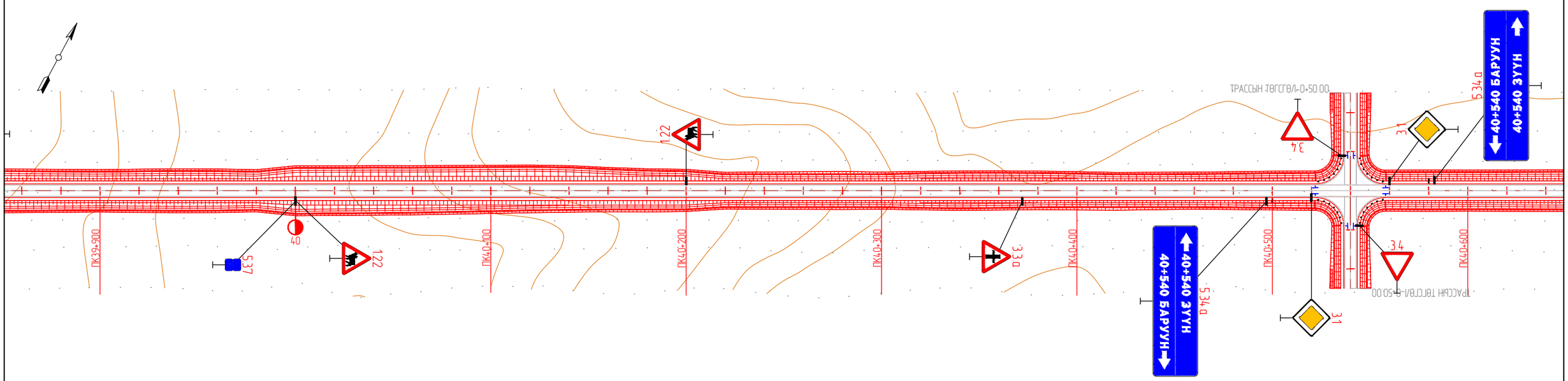

KEARO ENGINEERING Улаанбаатар хот, СБ дүүрэг, 1-р хороо, Сөүлийн гудамж, Соембо тауэр, 19 давхар, 191 тоот	СҮХБААТАР АЙМГИЙН БИЧИГТ БООМТЫН ТӨВ ЗАМААС АЯЛАЛ ЖУУЛЧЛАЛЫН БҮС НУТАГ ДАРЬГАНГА-БАЙГАЛЫН ЦОГЦОЛБОРТ ГАЗАР ХҮРТЭЛХ ХАТУУ ХУЧИЛТТАЙ АВТО ЗАМЫН НАРИЙВЧИЛСАН ЗУРАГ ТӨСӨЛ				ДО	
	Захирал	Р.Буд		ЗАМЫН БАЙГУУЛАЛТ	М: 1:2000	
	Зургийн инженер	Э.Өнөмөнх			Үе шат	Хуудас / Бүх хуудас
	Гүйцэтгэсэн	Э.Өнөмөнх			А3	29 / 98
"КЕАРО" ХХК	Шалгасан	Д.Чинтушиг		Шифр: KE-07/25	2025.07	

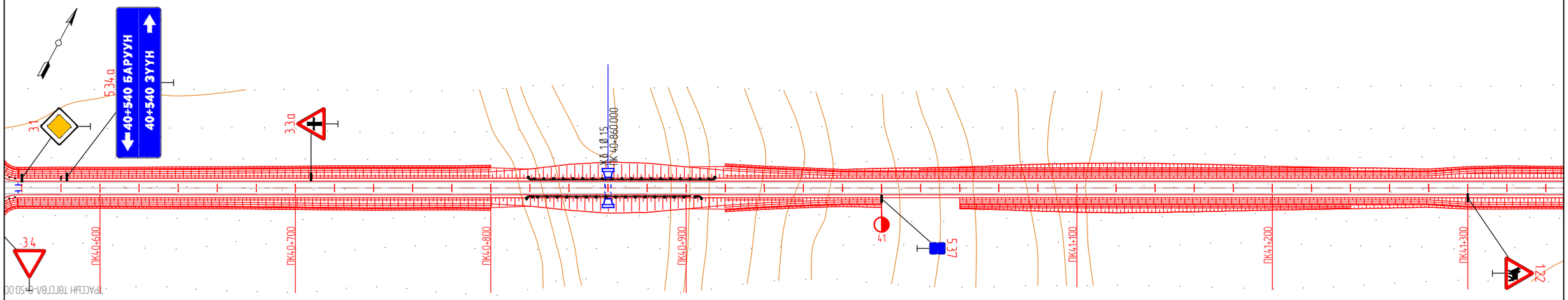

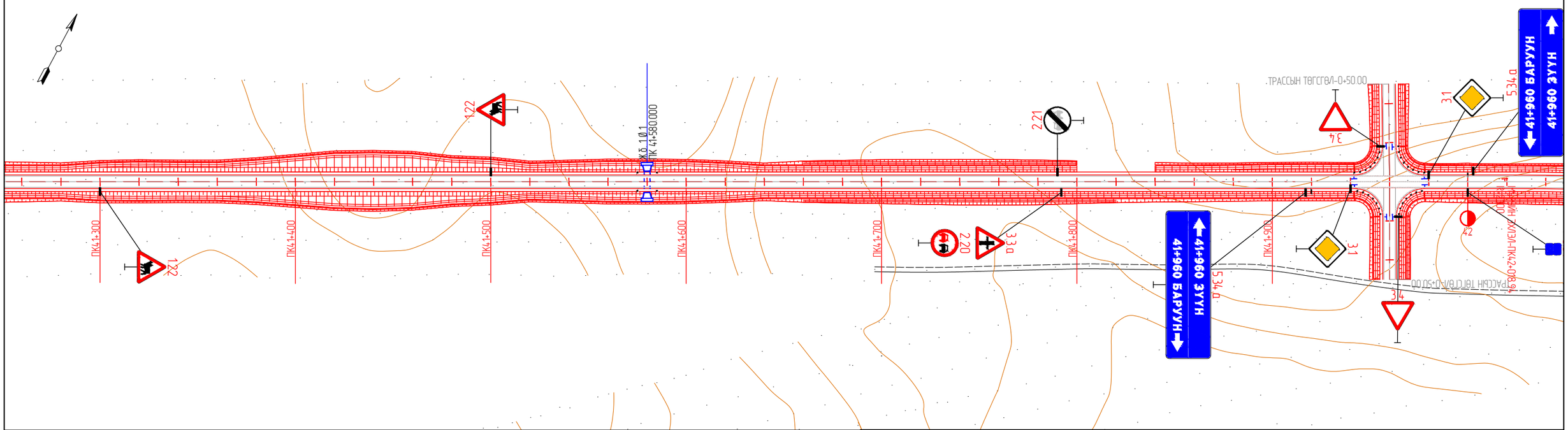

KEARO ENGINEERING Улаанбаатар хот, СБ дүүрэг, 1-р хороо, Сөүлийн гудамж, Соембо таунж, 19 давхар, 191 тоот	СҮХБААТАР АЙМГИЙН БИЧИГТ БООМТЫН ТӨВ ЗАМААС АЯЛАЛ ЖУУЛЧЛАЛЫН БҮС НУТАГ ДАРЬГАНГА-БАЙГАЛЫН ЦОГЦОЛБОРТ ГАЗАР ХУРТЭЛХ ХАТУУ ХУЧИЛТТАЙ АВТО ЗАМЫН НАРИЙВЧИЛСАН ЗУРАГ ТӨСӨЛ				ДО	
	Захирал	Р.Буд		ЗАМЫН БАЙГУУЛАЛТ	М: 1:2000	
	Зургийн инженер	Э.Өнөмөнх			Үе шат	Хуудас / Бүх хуудас
	Гүйцэтгэсэн	Э.Өнөмөнх			А3	30 / 98
"КЕАРО" ХХК	Шалгасан	Д.Чинтушиг		Шифр: KE-07/25	2025.07	

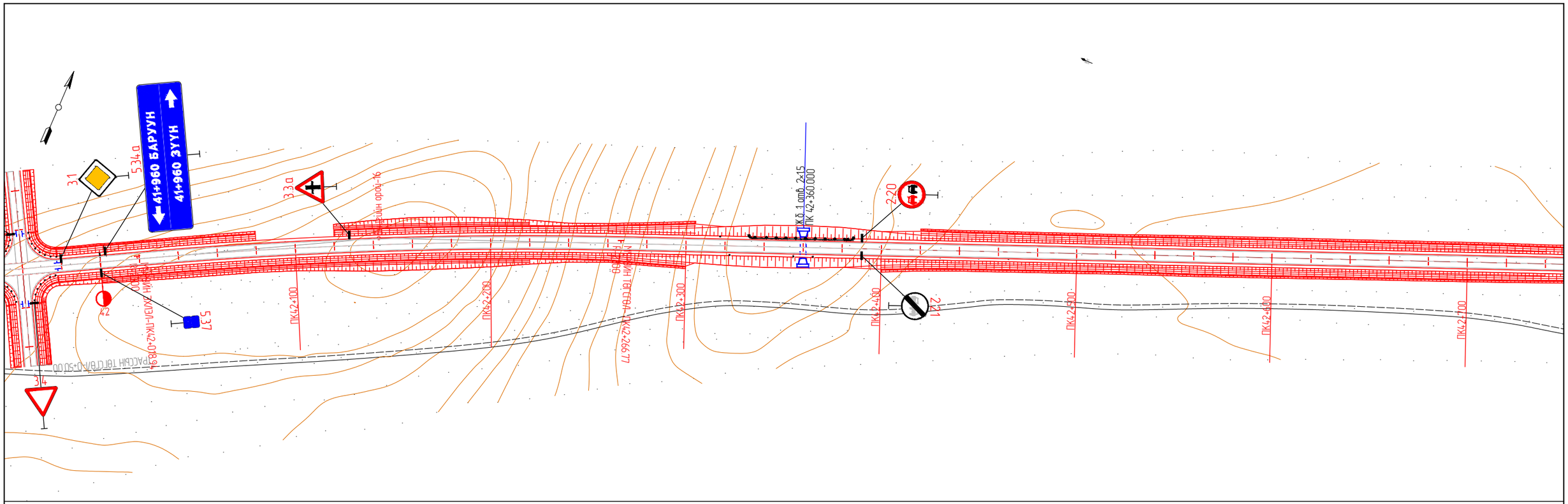

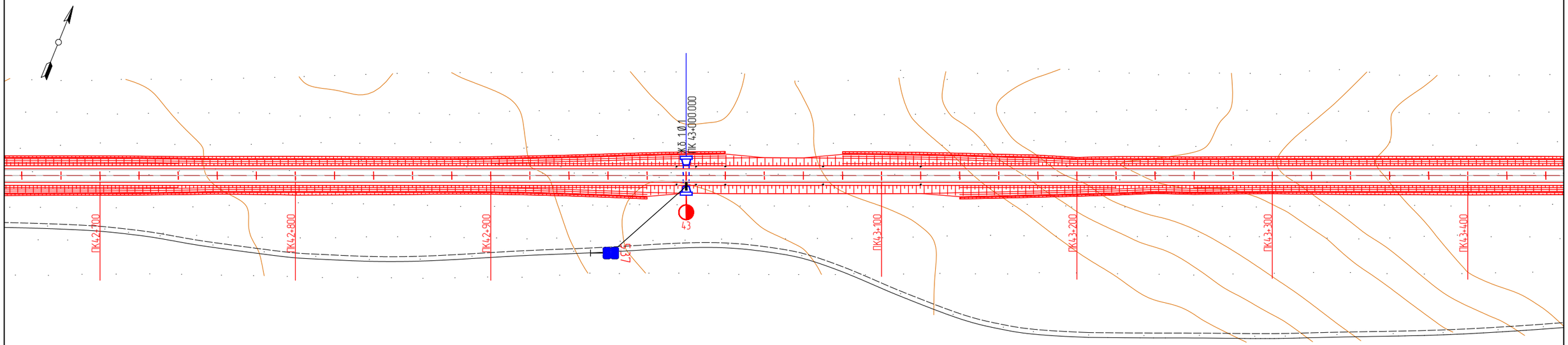

KEARO ENGINEERING Улаанбаатар хот, СБ дүүрэг, 1-р хороо, Сөүлийн гудамж, Соембо тауэр, 19 давхар, 191 тоот	СҮХБААТАР АЙМГИЙН БИЧИГТ БООМТЫН ТӨВ ЗАМААС АЯЛАЛ ЖУУЛЧЛАЛЫН БҮС НУТАГ ДАРЬГАНГА-БАЙГАЛЫН ЦОГЦОЛБОРТ ГАЗАР ХҮРТЭЛХ ХАТУУ ХУЧИЛТТАЙ АВТО ЗАМЫН НАРИЙВЧИЛСАН ЗУРАГ ТӨСӨЛ				ДО		
	Захирал	Р.Буд		ЗАМЫН БАЙГУУЛАЛТ	М: 1:2000		
	Зургийн инженер	Э.Өнөмөнх			Үе шат	Хуудас	Бүх хуудас
	Гүйцэтгэсэн	Э.Өнөмөнх			А3	31	98
"КЕАРО" ХХК	Шалгасан	Д.Чинтүшиг		Шифр: KE-07/25	2025.07		

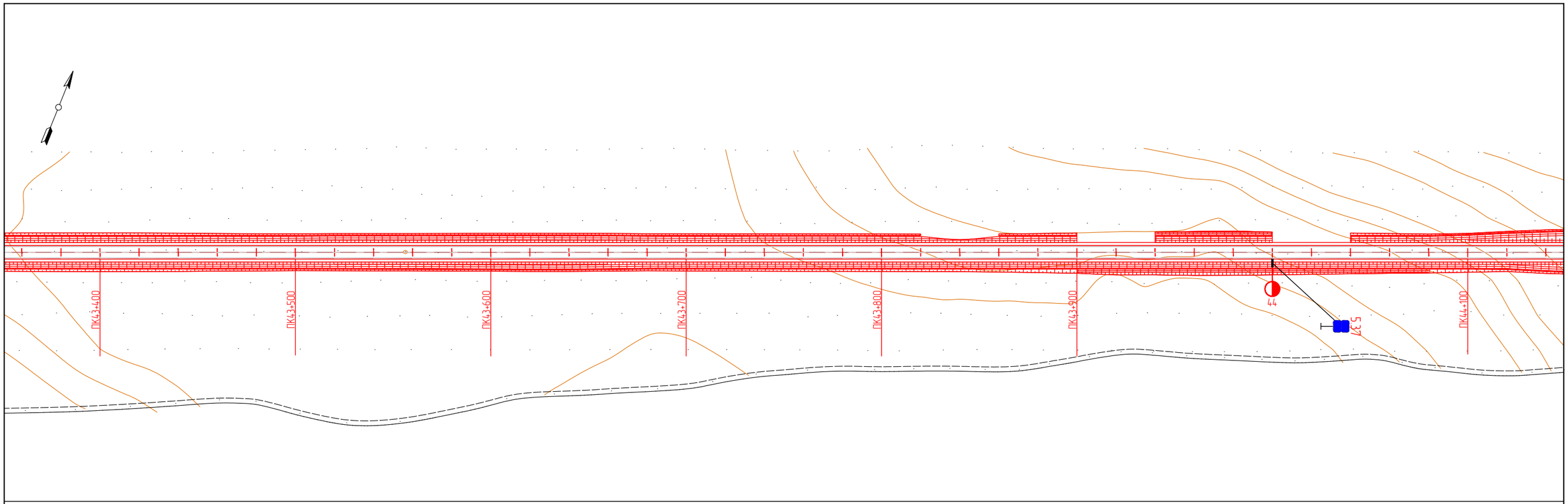

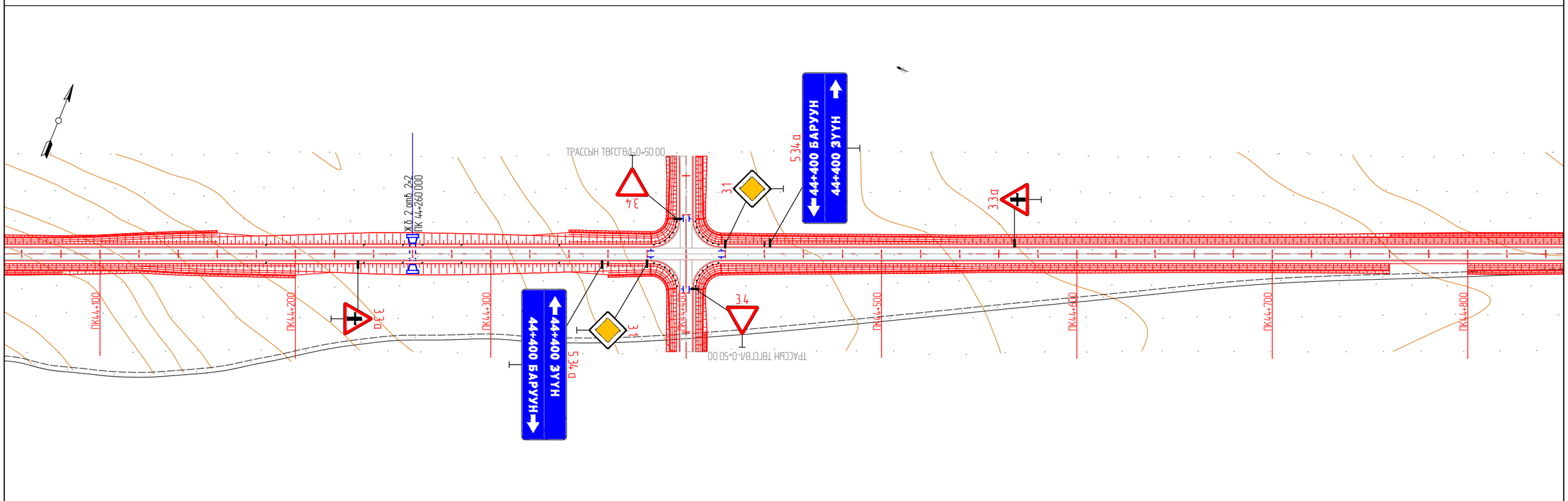

KEARO ENGINEERING Улаанбаатар хот, СБ дүүрэг, 1-р хороо, Сөүлийн гудамж, Соёмбо таунж, 19 давхар, 191 тоот	СҮХБААТАР АЙМГИЙН БИЧИГТ БООМТЫН ТӨВ ЗАМААС АЯЛАЛ ЖУУЛЧЛАЛЫН БҮС НУТАГ ДАРЬГАНГА-БАЙГАЛЫН ЦОГЦОЛБОРТ ГАЗАР ХҮРТЭЛХ ХАТУУ ХУЧИЛТТАЙ АВТО ЗАМЫН НАРИЙВЧИЛСАН ЗҮРАГ ТӨСӨЛ				ДО		
	Захирал	Р.Буд		ЗАМЫН БАЙГУУЛАЛТ	М: 1:2000		
	Зургийн инженер	Э.Өнөмөнх			Үе шат	Хуудас	Бүх хуудас
	Гүйцэтгэсэн	Э.Өнөмөнх			А3	32	98
"КЕАРО" ХХК	Шалгасан	Д.Чинтушиг		Шифр: KE-07/25	2025.07		

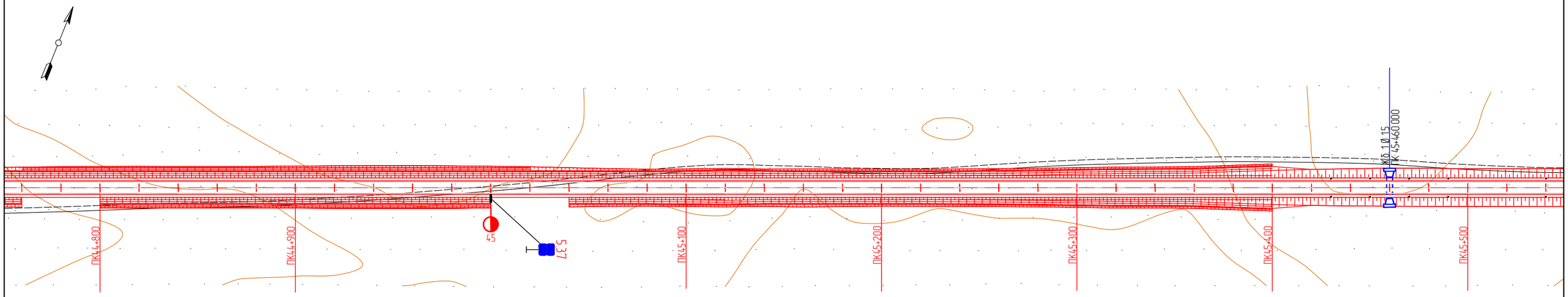

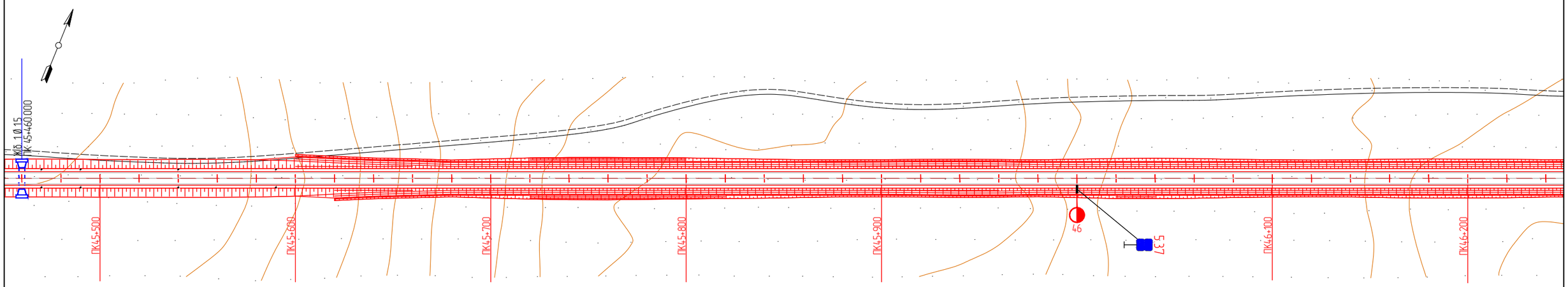

KE KEARO ENGINEERING Улаанбаатар хот. СБ дүүрэг, 1-р хороо, Сөүлийн гудамж, Соембо тауэр, 19 давхар, 191 тоот	СҮХБААТАР АЙМГИЙН БИЧИГТ БООМТЫН ТӨВ ЗАМААС АЯЛАЛ ЖУУЛЧЛАЛЫН БҮС НУТАГ ДАРЬГАНГА-БАЙГАЛЫН ЦОГЦОЛБОРТ ГАЗАР ХҮРТЭЛХ ХАТУУ ХУЧИЛТТАЙ АВТО ЗАМЫН НАРИЙВЧИЛСАН ЗҮРАГ ТӨСӨЛ				ДО		
	Захирал	Р.Буд		ЗАМЫН БАЙГУУЛАЛТ	М: 1:2000		
	Зургийн инженер	Э.Өнөмөнх			Үе шат	Хуудас	Бүх хуудас
	Гүйцэтгэсэн	Э.Өнөмөнх			А3	33	98
"КЕАРО" ХХК	Шалгасан	Д.Чинтүшиг		Шифр: KE-07/25	2025.07		

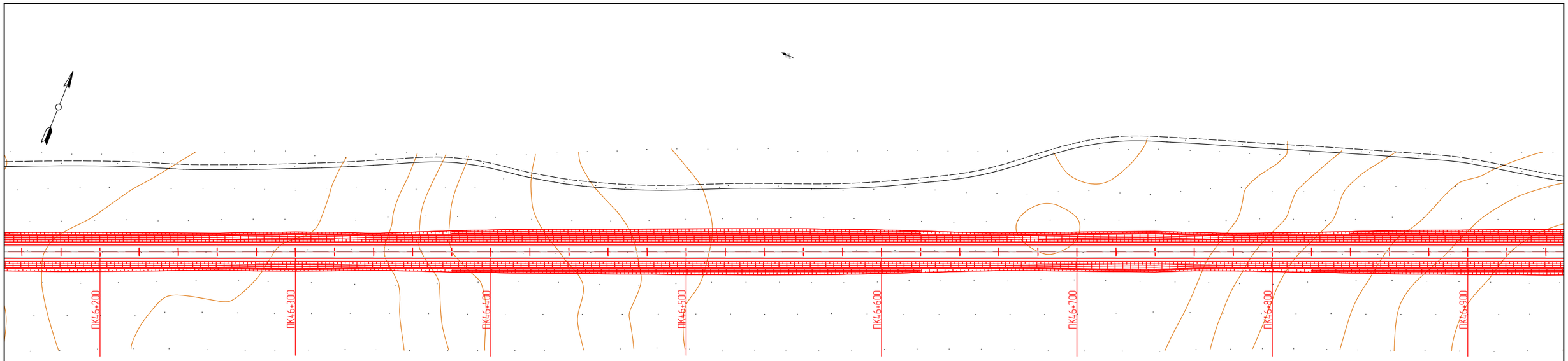

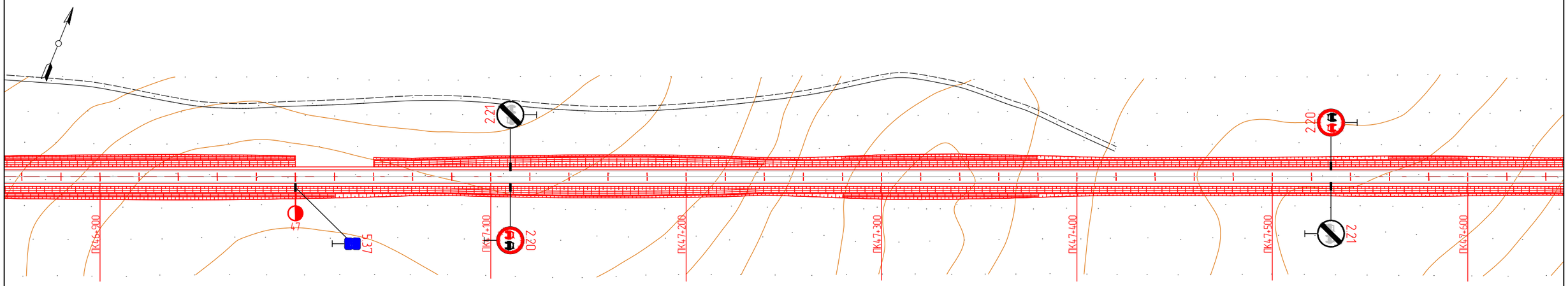

KEARO ENGINEERING Улаанбаатар хот, СБ дүүрэг, 1-р хороо, Сөүлийн гудамж, Соембо тауэр, 19 давхар, 191 тоот	СҮХБААТАР АЙМГИЙН БИЧИГТ БООМТЫН ТӨВ ЗАМААС АЯЛАЛ ЖУУЛЧЛАЛЫН БҮС НУТАГ ДАРЬГАНГА-БАЙГАЛЫН ЦОГЦОЛБОРТ ГАЗАР ХҮРТЭЛХ ХАТУУ ХУЧИЛТТАЙ АВТО ЗАМЫН НАРИЙВЧИЛСАН ЗҮРАГ ТӨСӨЛ				ДО		
	Захирал	Р.Буд		ЗАМЫН БАЙГУУЛАЛТ	М: 1:2000		
	Зургийн инженер	Э.Өнөмөнх			Үе шат	Хуудас	Бүх хуудас
	Гүйцэтгэсэн	Э.Өнөмөнх			А3	34	98
"КЕАРО" ХХК	Шалгасан	Д.Чинтуший		Шифр: KE-07/25	2025.07		

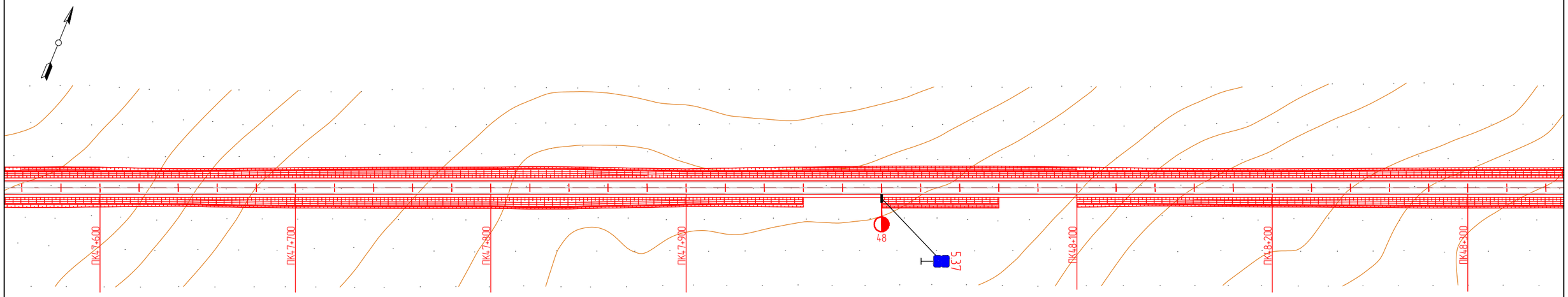

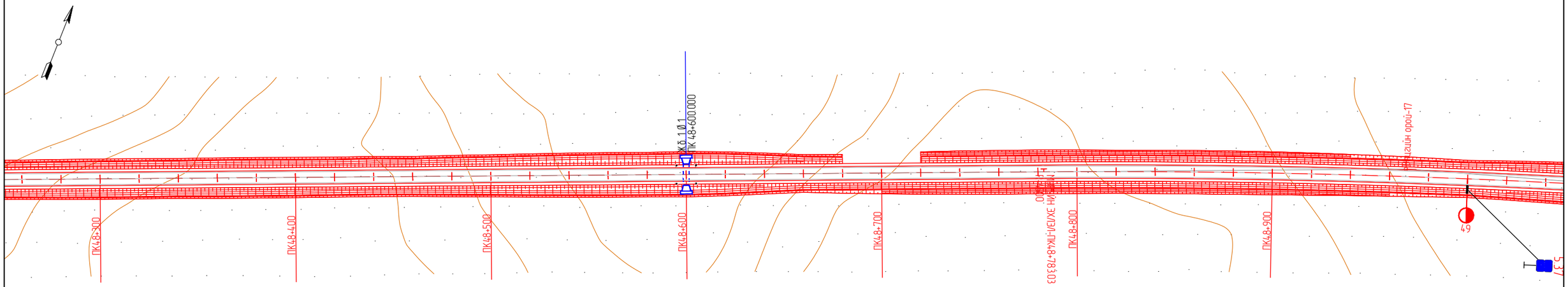

KEARO ENGINEERING Улаанбаатар хот, СБ дүүрэг, 1-р хороо, Сөүлийн гудамж, Соембо тауэр, 19 давхар, 191 тоот	СҮХБААТАР АЙМГИЙН БИЧИГТ БООМТЫН ТӨВ ЗАМААС АЯЛАЛ ЖУУЛЧЛАЛЫН БҮС НУТАГ ДАРЬГАНГА-БАЙГАЛЫН ЦОГЦОЛБОРТ ГАЗАР ХҮРТЭЛХ ХАТУУ ХУЧИЛТТАЙ АВТО ЗАМЫН НАРИЙВЧИЛСАН ЗУРАГ ТӨСӨЛ				ДО		
	Захирал	Р.Буд		ЗАМЫН БАЙГУУЛАЛТ	М: 1:2000		
	Зургийн инженер	Э.Өнөмөнх			Үе шат	Хуудас	Бүх хуудас
	Гүйцэтгэсэн	Э.Өнөмөнх			А3	35	98
"КЕАРО" ХХК	Шалгасан	Д.Чинтүшиг		Шифр: KE-07/25	2025.07		

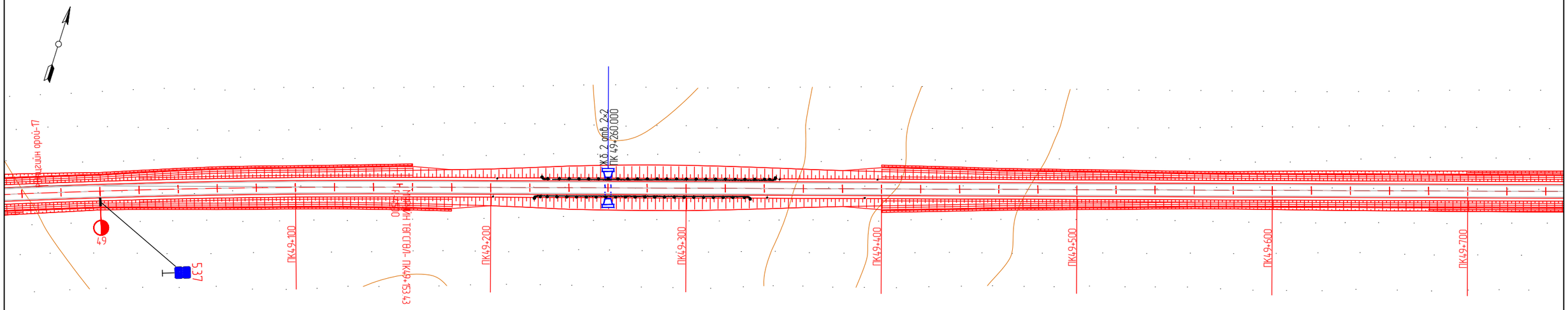

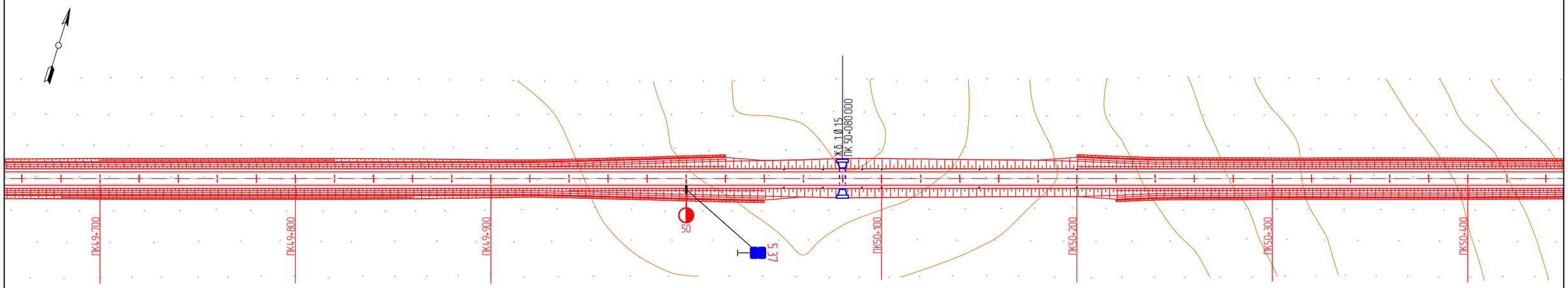

KEARO ENGINEERING Улаанбаатар хот, СБ дүүрэг, 1-р хороо, Сөүлийн гудамж, Соембо тауэр, 19 давхар, 191 тоот	СҮХБААТАР АЙМГИЙН БИЧИГТ БООМТЫН ТӨВ ЗАМААС АЯЛАЛ ЖУУЛЧЛАЛЫН БҮС НУТАГ ДАРЬГАНГА-БАЙГАЛЫН ЦОГЦОЛБОРТ ГАЗАР ХҮРТЭЛХ ХАТУУ ХУЧИЛТТАЙ АВТО ЗАМЫН НАРИЙВЧИЛСАН ЗУРАГ ТӨСӨЛ				ДО		
	Захирал	Р.Буд		ЗАМЫН БАЙГУУЛАЛТ	М: 1:2000		
	Зургийн инженер	Э.Өнөмөнх			Үе шат	Хуудас	Бүх хуудас
	Гүйцэтгэсэн	Э.Өнөмөнх			А3	36	98
"КЕАРО" ХХК	Шалгасан	Д.Чинтүшиг		Шифр: KE-07/25	2025.07		

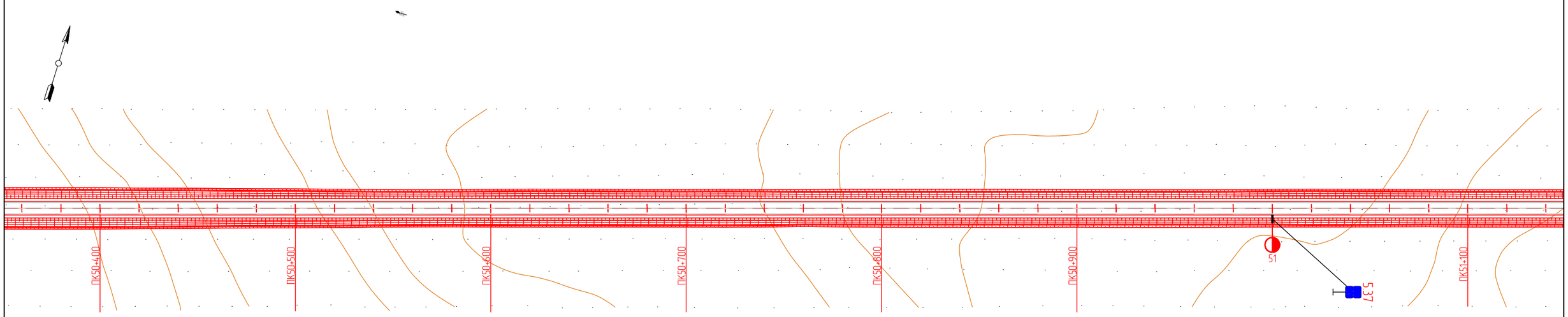

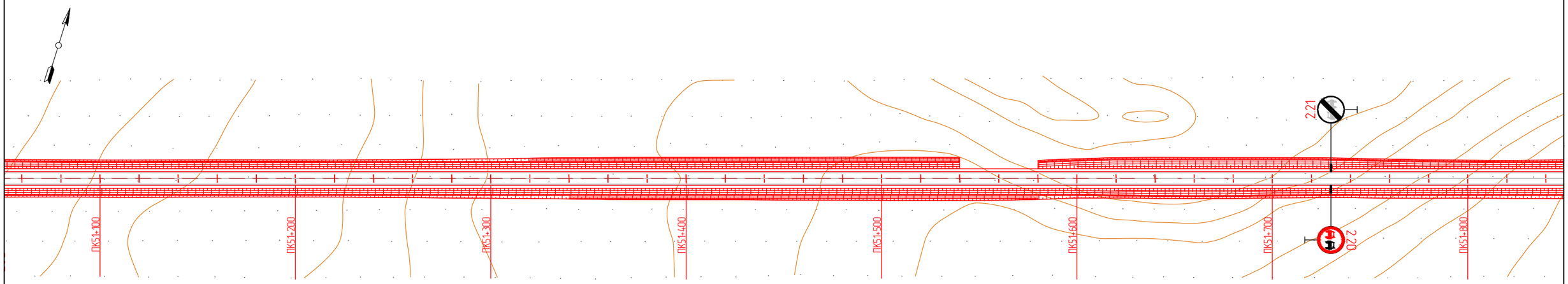

KEARO ENGINEERING Улаанбаатар хот, СБ дүүрэг, 1-р хороо, Сөүлийн гудамж, Соембо тауэр, 19 давхар, 191 тоот	СҮХБААТАР АЙМГИЙН БИЧИГТ БООМТЫН ТӨВ ЗАМААС АЯЛАЛ ЖУУЛЧЛАЛЫН БҮС НУТАГ ДАРЬГАНГА-БАЙГАЛЫН ЦОГЦОЛБОРТ ГАЗАР ХҮРТЭЛХ ХАТУУ ХУЧИЛТТАЙ АВТО ЗАМЫН НАРИЙВЧИЛСАН ЗУРАГ ТӨСӨЛ				ДО		
	Захирал	Р.Буд		ЗАМЫН БАЙГУУЛАЛТ	М: 1:2000		
	Зургийн инженер	Э.Өнөмөнх			Үе шат	Хуудас	Бүх хуудас
	Гүйцэтгэсэн	Э.Өнөмөнх			А3	37	98
"КЕАРО" ХХК	Шалгасан	Д.Чинтүшиг		Шифр: KE-07/25	2025.07		

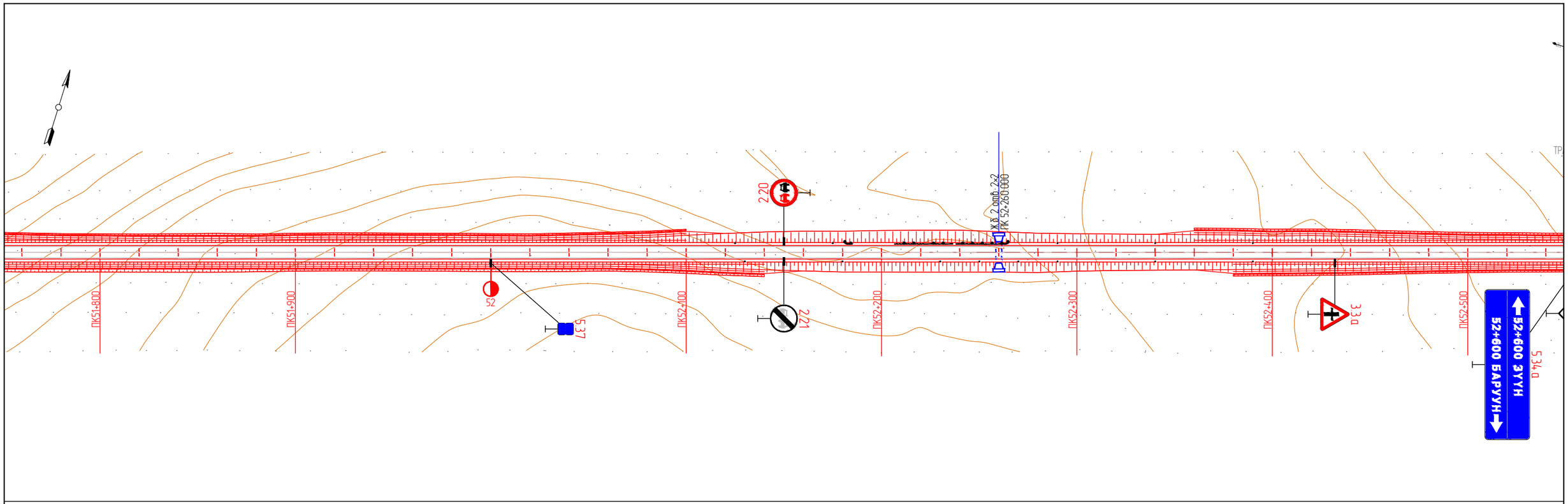

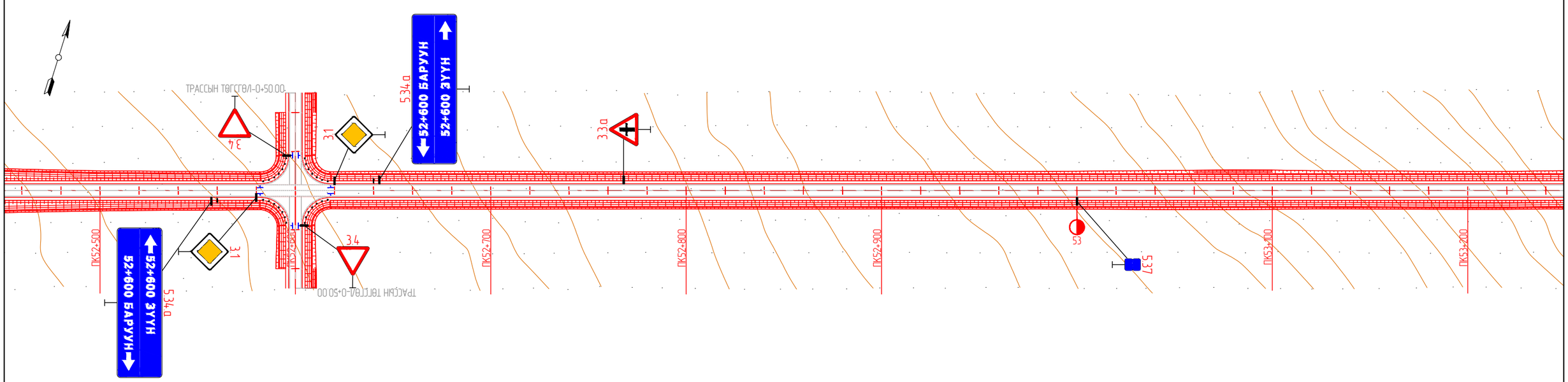

KEARO ENGINEERING Улаанбаатар хот, СБ дүүрэг, 1-р хороо, Сөүлийн гудамж, Соембо тауэр, 19 давхар, 191 тоот	СҮХБААТАР АЙМГИЙН БИЧИГТ БООМТЫН ТӨВ ЗАМААС АЯЛАЛ ЖУУЛЧЛАЛЫН БҮС НУТАГ ДАРЬГАНГА-БАЙГАЛЫН ЦОГЦОЛБОРТ ГАЗАР ХҮРТЭЛХ ХАТУУ ХУЧИЛТТАЙ АВТО ЗАМЫН НАРИЙВЧИЛСАН ЗУРАГ ТӨСӨЛ				ДО		
	Захирал	Р.Буд		ЗАМЫН БАЙГУУЛАЛТ	М: 1:2000		
	Зургийн инженер	Э.Өнөмөнх			Үе шат	Хуудас	Бүх хуудас
	Гүйцэтгэсэн	Э.Өнөмөнх			А3	38	98
"КЕАРО" ХХК	Шалгасан	Д.Чинтушиг		Шифр: KE-07/25	2025.07		

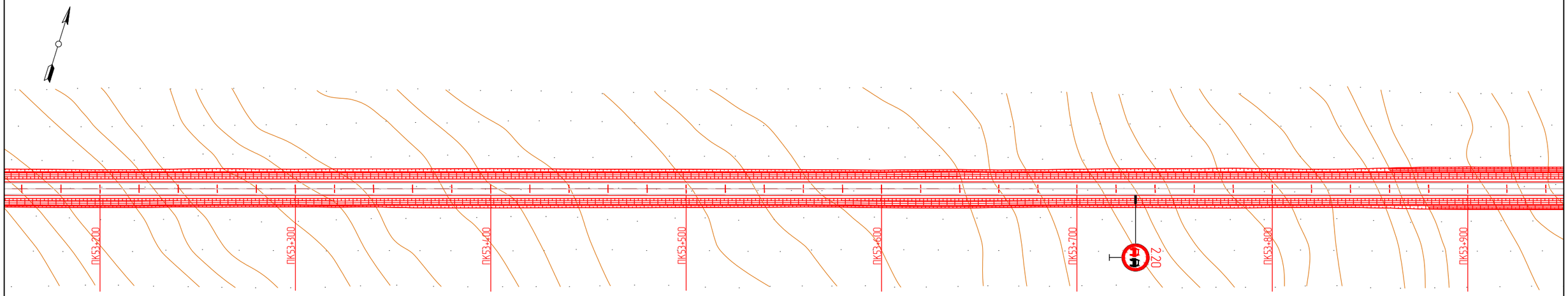

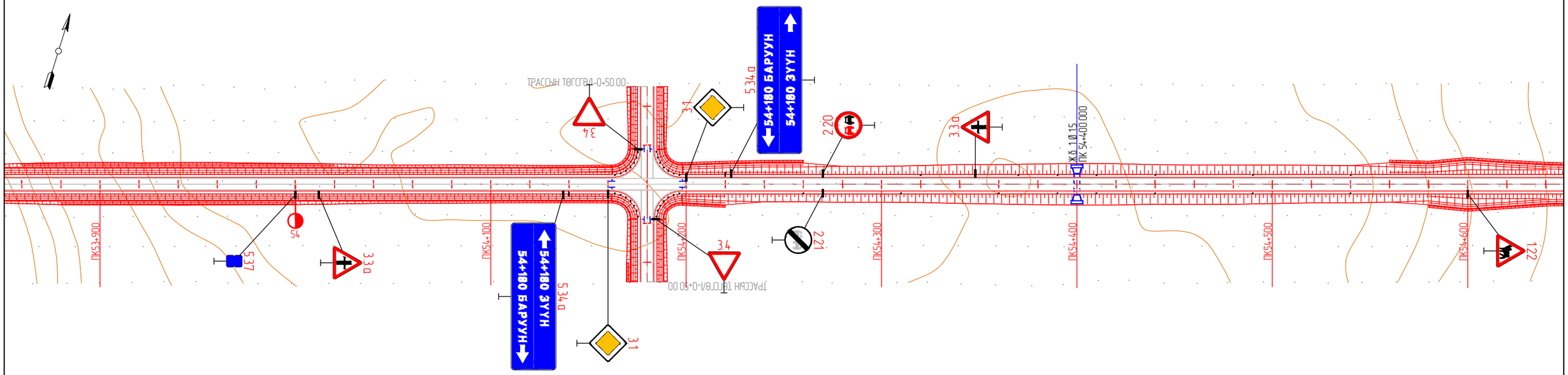

KEARO ENGINEERING Улаанбаатар хот, СБ дүүрэг, 1-р хороо, Сөүлийн гудамж, Соембо тауэр, 19 давхар, 191 тоот	СҮХБААТАР АЙМГИЙН БИЧИГТ БООМТЫН ТӨВ ЗАМААС АЯЛАЛ ЖУУЛЧЛАЛЫН БҮС НУТАГ ДАРЬГАНГА-БАЙГАЛЫН ЦОГЦОЛБОРТ ГАЗАР ХҮРТЭЛХ ХАТУУ ХУЧИЛТТАЙ АВТО ЗАМЫН НАРИЙВЧИЛСАН ЗҮРАГ ТӨСӨЛ				ДО		
	Захирал	Р.Буд		ЗАМЫН БАЙГУУЛАЛТ	М: 1:2000		
	Зургийн инженер	Э.Өнөмөнх			Үе шат	Хуудас	Бүх хуудас
	Гүйцэтгэсэн	Э.Өнөмөнх			А3	39	98
"КЕАРО" ХХК	Шалгасан	Д.Чинтуший		Шифр: KE-07/25	2025.07		

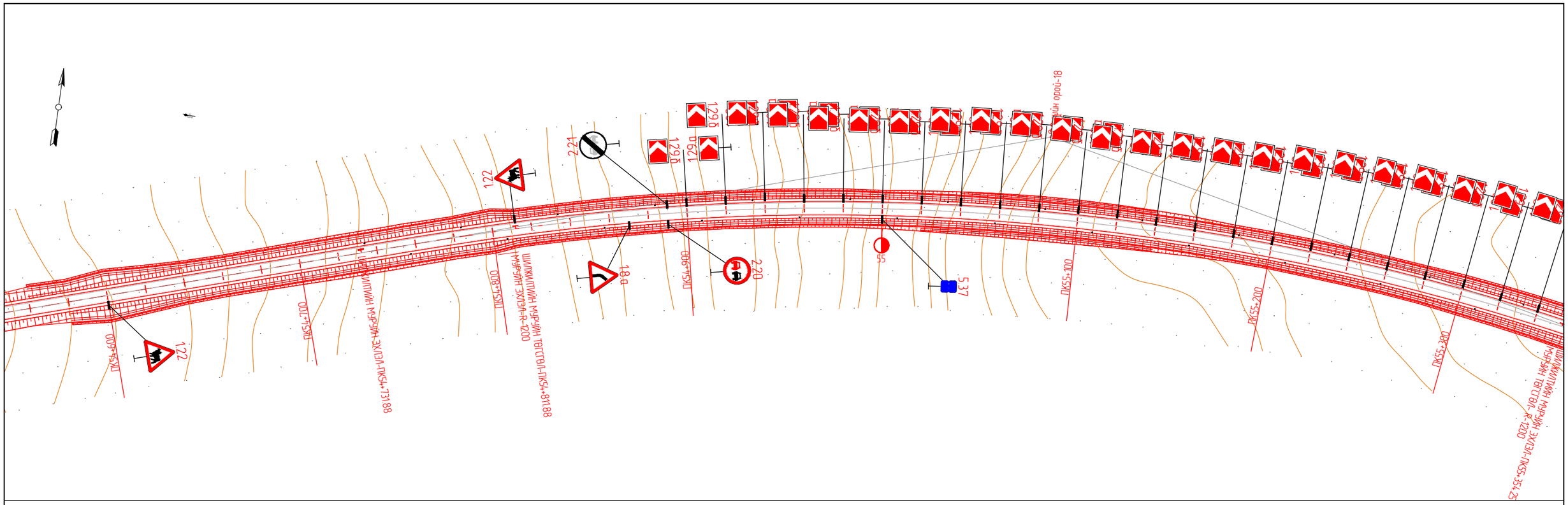

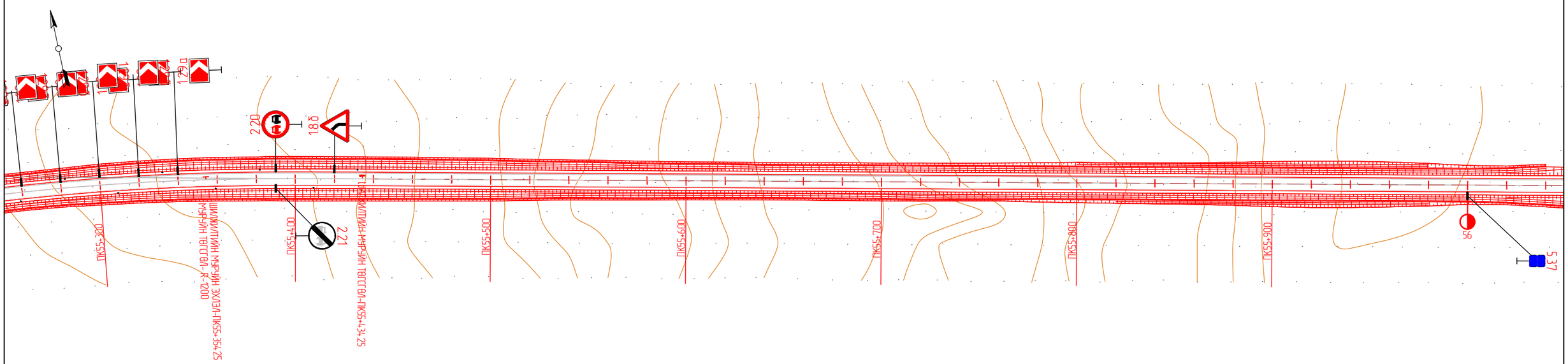

KEARO ENGINEERING Улаанбаатар хот, СБ дүүрэг, 1-р хороо, Сөүлийн гудамж, Соембо тауэр, 19 давхар, 191 тоот	СҮХБААТАР АЙМГИЙН БИЧИГТ БООМТЫН ТӨВ ЗАМААС АЯЛАЛ ЖУУЛЧЛАЛЫН БҮС НУТАГ ДАРЬГАНГА-БАЙГАЛЫН ЦОГЦОЛБОРТ ГАЗАР ХҮРТЭЛХ ХАТУУ ХУЧИЛТТАЙ АВТО ЗАМЫН НАРИЙВЧИЛСАН ЗҮРАГ ТӨСӨЛ				ДО		
	Захирал	Р.Буд		ЗАМЫН БАЙГУУЛАЛТ	М: 1:2000		
	Зургийн инженер	Э.Өнөмөнх			Үе шат	Хуудас	Бүх хуудас
	Гүйцэтгэсэн	Э.Өнөмөнх			А3	40	98
"КЕАРО" ХХК	Шалгасан	Д.Чинтүшиг		Шифр: КЕ-07/25	2025.07		

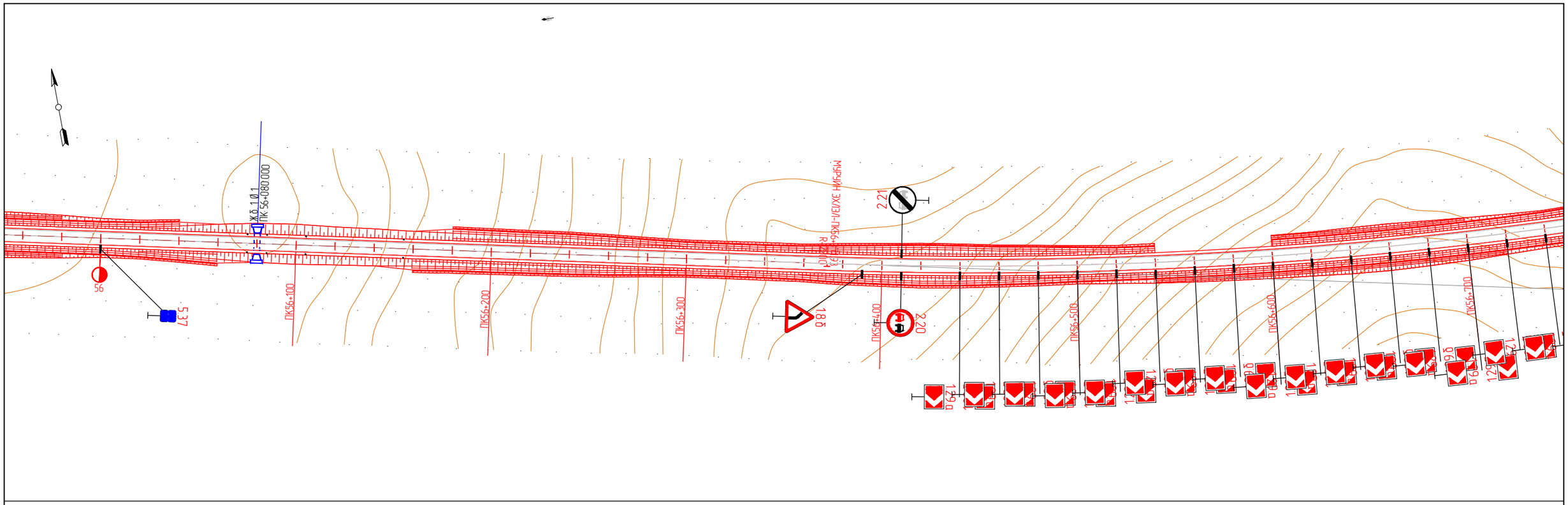

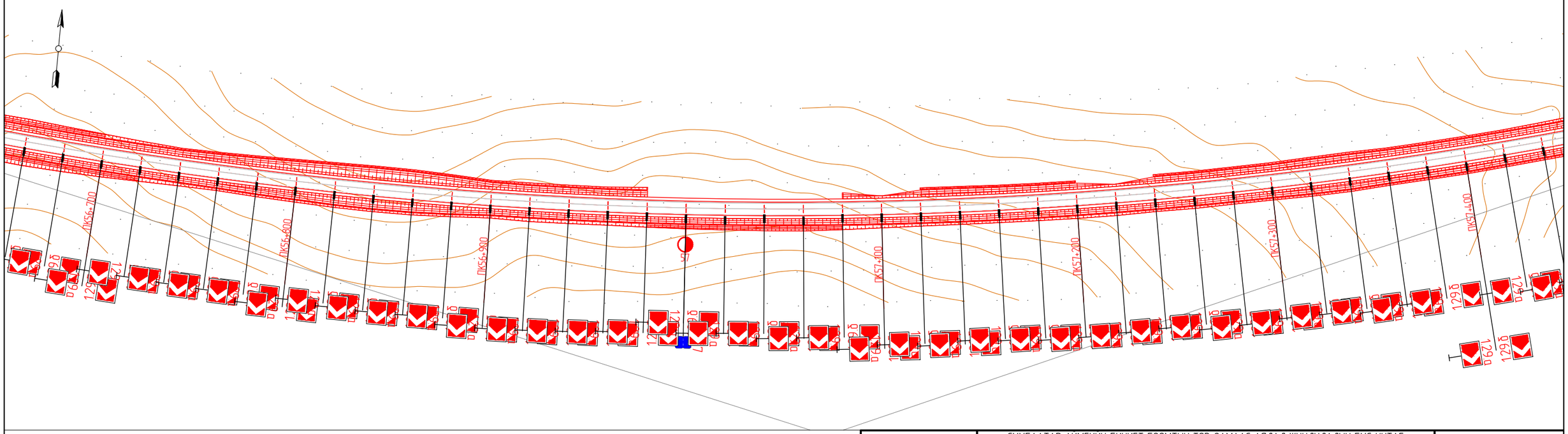

KEARO ENGINEERING Улаанбаатар хот, СБ дүүрэг, 1-р хороо, Сөүлийн гудамж, Соембо таунз, 19 давхар, 191 тоот	СҮХБААТАР АЙМГИЙН БИЧИГТ БООМТЫН ТӨВ ЗАМААС АЯЛАЛ ЖУУЛЧЛАЛЫН БҮС НУТАГ ДАРЬГАНГА-БАЙГАЛЫН ЦОГЦОЛБОРТ ГАЗАР ХҮРТЭЛХ ХАТУУ ХУЧИЛТТАЙ АВТО ЗАМЫН НАРИЙВЧИЛСАН ЗУРАГ ТӨСӨЛ				ДО		
	Захирал	Р.Буд		ЗАМЫН БАЙГУУЛАЛТ	М: 1:2000		
	Зургийн инженер	Э.Өнөмөнх			Үе шат	Хуудас	Бүх хуудас
	Гүйцэтгэсэн	Э.Өнөмөнх			А3	41	98
"КЕАРО" ХХК	Шалгасан	Д.Чинтүшиг		Шифр: KE-07/25	2025.07		

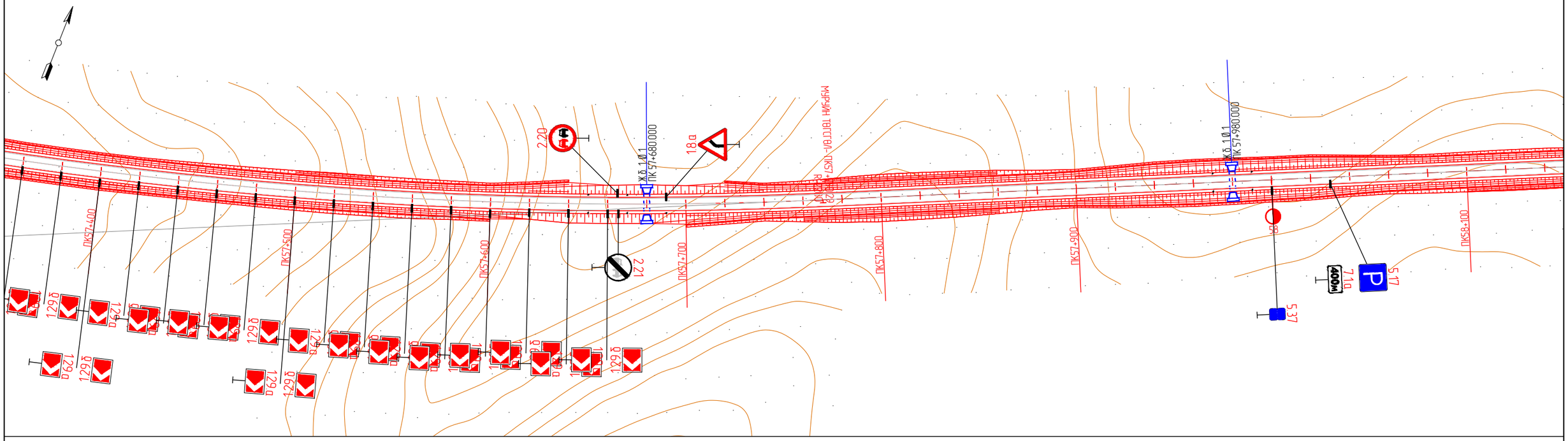

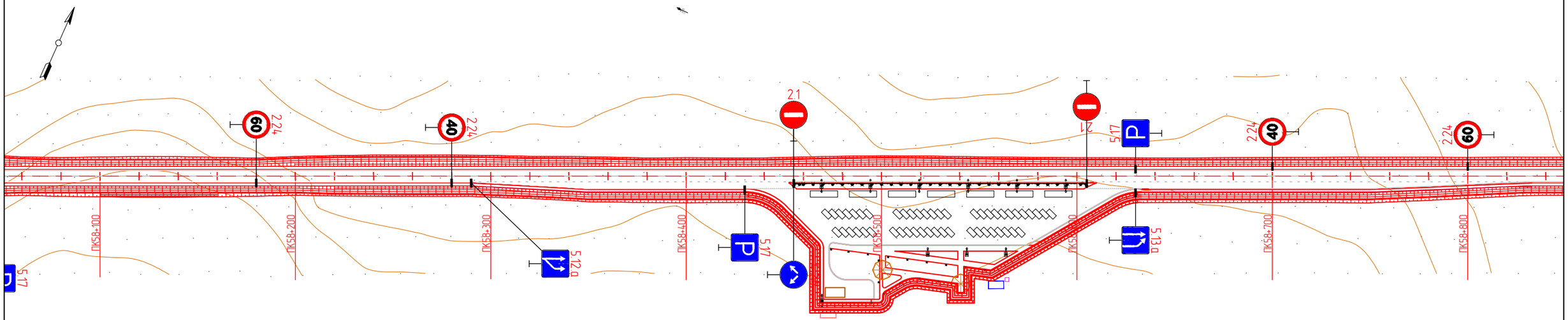

KEARO ENGINEERING KE	СҮХБААТАР АЙМГИЙН БИЧИГТ БООМТЫН ТӨВ ЗАМААС АЯЛАЛ ЖУУЛЧЛАЛЫН БҮС НУТАГ ДАРЬГАНГА-БАЙГАЛЫН ЦОГЦОЛБОРТ ГАЗАР ХҮРТЭЛХ ХАТУУ ХУЧИЛТТАЙ АВТО ЗАМЫН НАРИЙВЧИЛСАН ЗУРАГ ТӨСӨЛ				ДО		
	Захирал	Р.Буд		ЗАМЫН БАЙГУУЛАЛТ	М: 1:2000		
Улаанбаатар хот, СБ дүүрэг, 1-р хороо, Сөүлийн гудамж, Соембо тауэр, 19 давхар, 191 тоот	Зургийн инженер	Э.Өнөмөнх			Үе шат	Хуудас	Бүх хуудас
	Гүйцэтгэсэн	Э.Өнөмөнх			А3	42	98
"КЕАРО" ХХК	Шалгасан	Д.Чинтушиг		Шифр: KE-07/25	2025.07		

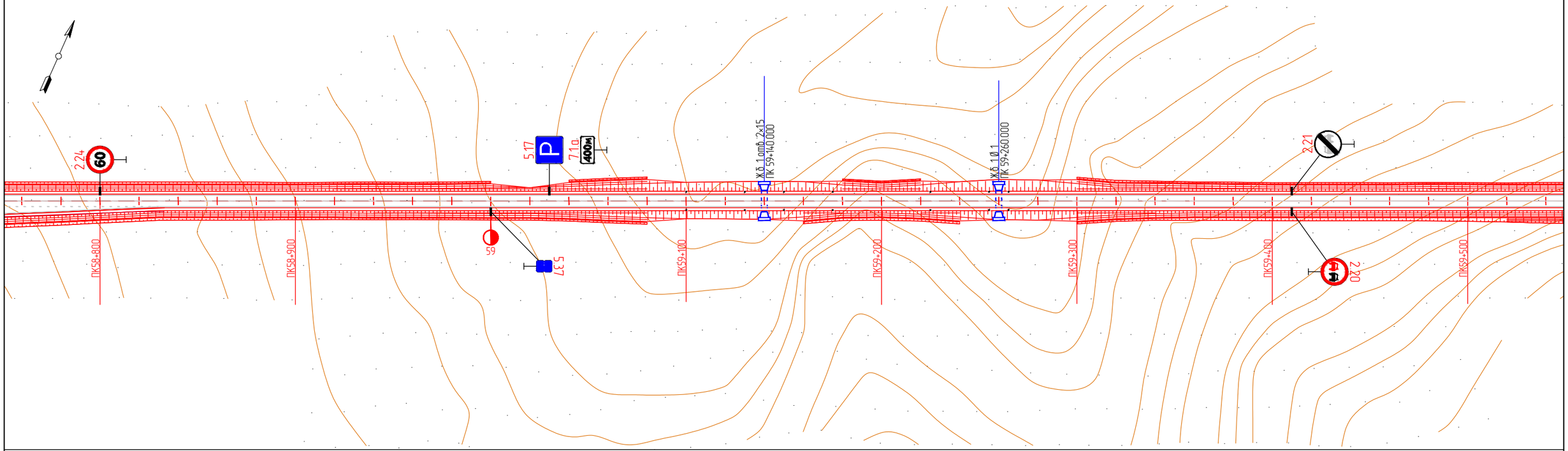

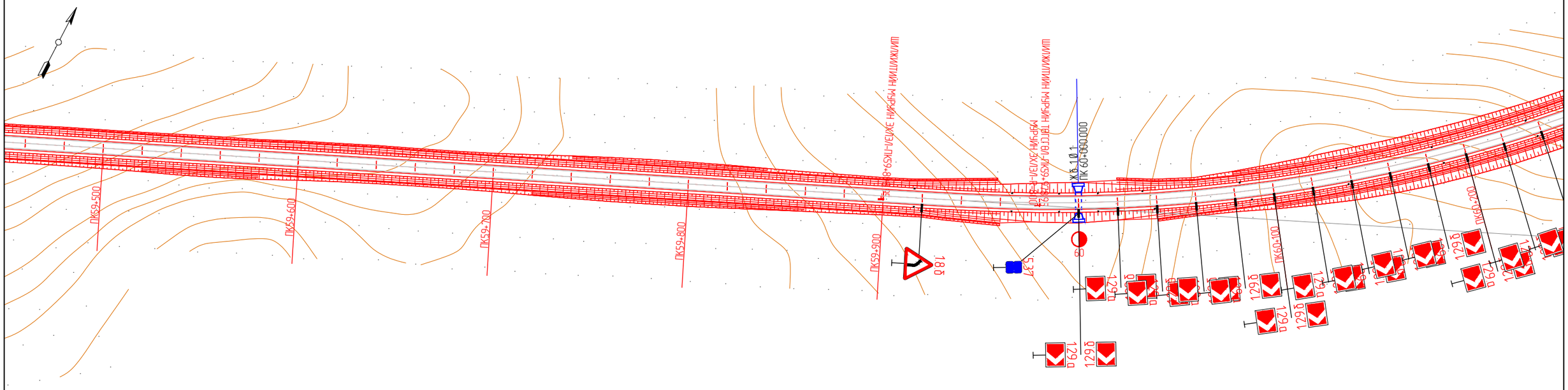

KEARO ENGINEERING Улаанбаатар хот, СБ дүүрэг, 1-р хороо, Сөүлийн гудамж, Соемба таунз, 19 давхар, 191 тоот	СҮХБААТАР АЙМГИЙН БИЧИГТ БООМТЫН ТӨВ ЗАМААС АЯЛАЛ ЖУУЛЧЛАЛЫН БҮС НУТАГ ДАРЬГАНГА-БАЙГАЛЫН ЦОГЦОЛБОРТ ГАЗАР ХҮРТЭЛХ ХАТУУ ХУЧИЛТТАЙ АВТО ЗАМЫН НАРИЙВЧИЛСАН ЗУРАГ ТӨСӨЛ				ДО		
	Захирал	Р.Буд		ЗАМЫН БАЙГУУЛАЛТ	М: 1:2000		
	Зургийн инженер	Э.Өнөмөнх			Үе шат	Хуудас	Бүх хуудас
	Гүйцэтгэсэн	Э.Өнөмөнх			А3	43	98
"КЕАРО" ХХК	Шалгасан	Д.Чинтүшиг		Шифр: KE-07/25	2025.07		

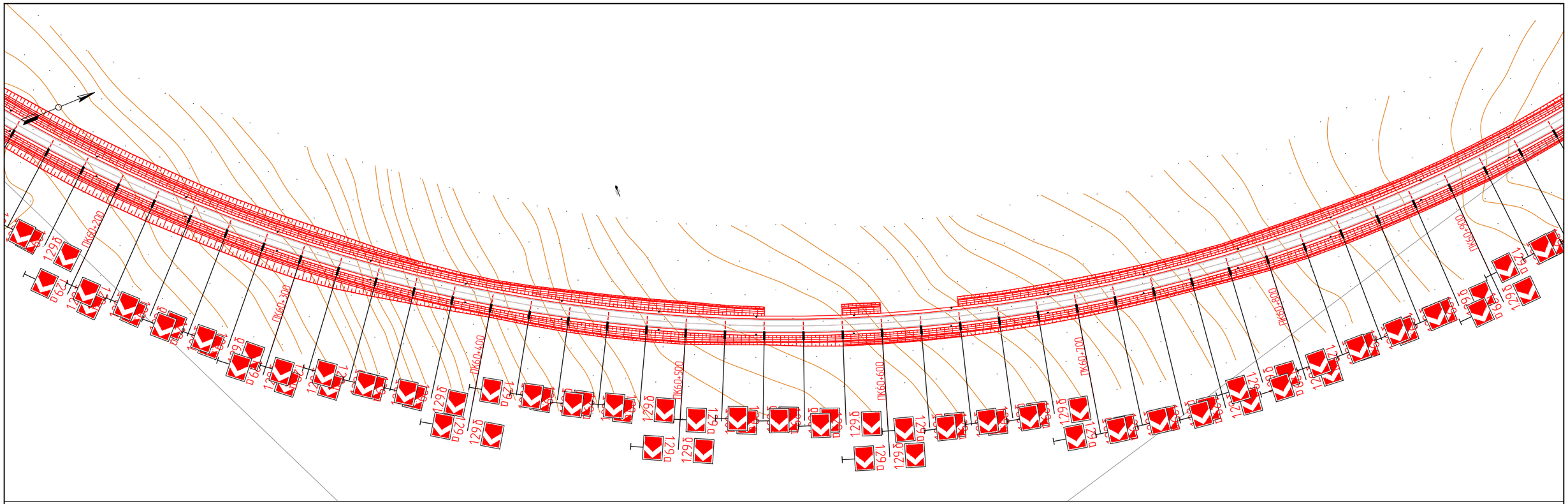

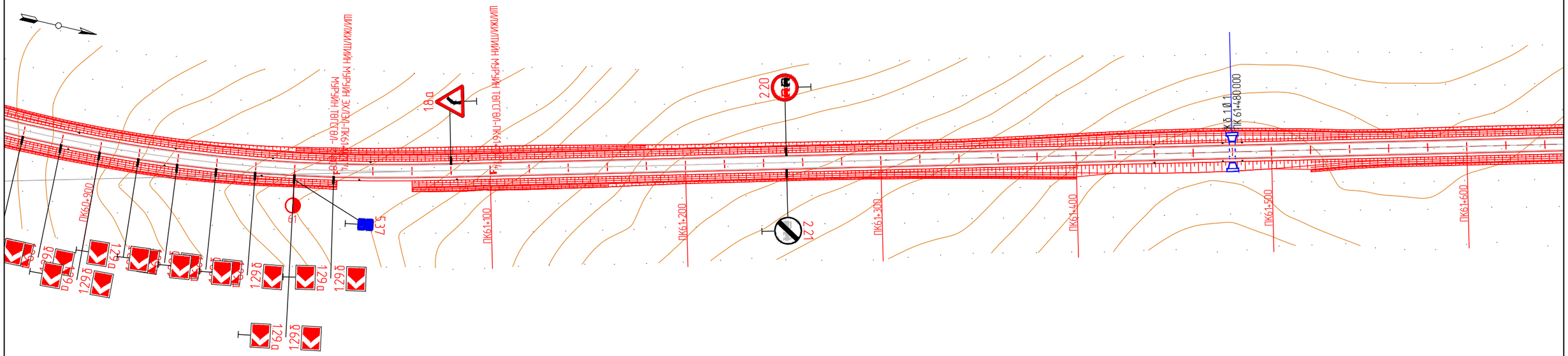

KEARO ENGINEERING Улаанбаатар хот, СБ дүүрэг, 1-р хороо, Сөүлийн гудамж, Соембо тауэр, 19 давхар, 191 тоот	СҮХБААТАР АЙМГИЙН БИЧИГТ БООМТЫН ТӨВ ЗАМААС АЯЛАЛ ЖУУЛЧЛАЛЫН БҮС НУТАГ ДАРЬГАНГА-БАЙГАЛЫН ЦОГЦОЛБОРТ ГАЗАР ХУРТЭЛХ ХАТУУ ХУЧИЛТТАЙ АВТО ЗАМЫН НАРИЙВЧИЛСАН ЗУРАГ ТӨСӨЛ				ДО		
	Захирал	Р.Буд		ЗАМЫН БАЙГУУЛАЛТ	М: 1:2000		
	Зургийн инженер	Э.Өнөмөнх			Үе шат	Хуудас	Бүх хуудас
	Гүйцэтгэсэн	Э.Өнөмөнх			А3	44	98
"КЕАРО" ХХК	Шалгасан	Д.Чинтушиг		Шифр: KE-07/25	2025.07		

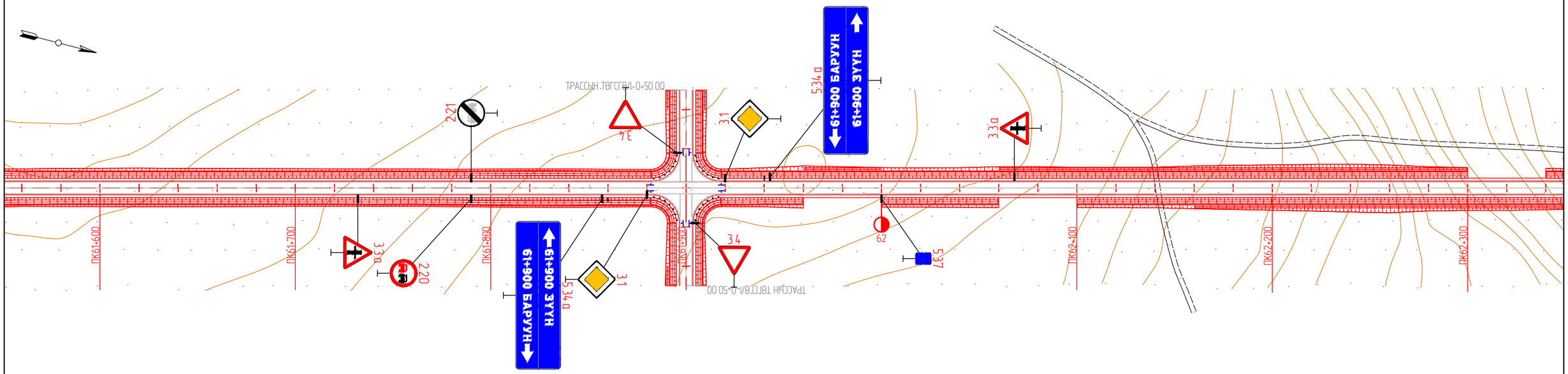

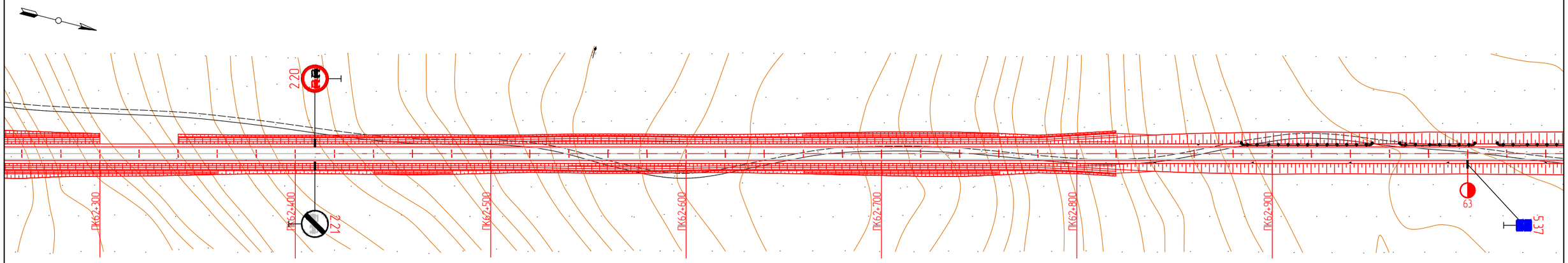

KEARO ENGINEERING Улаанбаатар хот, СБ дүүрэг, 1-р хороо, Сөүлийн гудамж, Соембо тауэр, 19 давхар, 191 тоот	СҮХБААТАР АЙМГИЙН БИЧИГТ БООМТЫН ТӨВ ЗАМААС АЯЛАЛ ЖУУЛЧЛАЛЫН БҮС НУТАГ ДАРЬГАНГА-БАЙГАЛЫН ЦОГЦОЛБОРТ ГАЗАР ХҮРТЭЛХ ХАТУУ ХУЧИЛТТАЙ АВТО ЗАМЫН НАРИЙВЧИЛСАН ЗҮРАГ ТӨСӨЛ				ДО		
	Захирал	Р.Буд		ЗАМЫН БАЙГУУЛАЛТ	М: 1:2000		
	Зургийн инженер	Э.Өнөмөнх			Үе шат	Хуудас	Бүх хуудас
	Гүйцэтгэсэн	Э.Өнөмөнх			А3	45	98
"КЕАРО" ХХК	Шалгасан	Д.Чинтуший		Шифр: KE-07/25	2025.07		

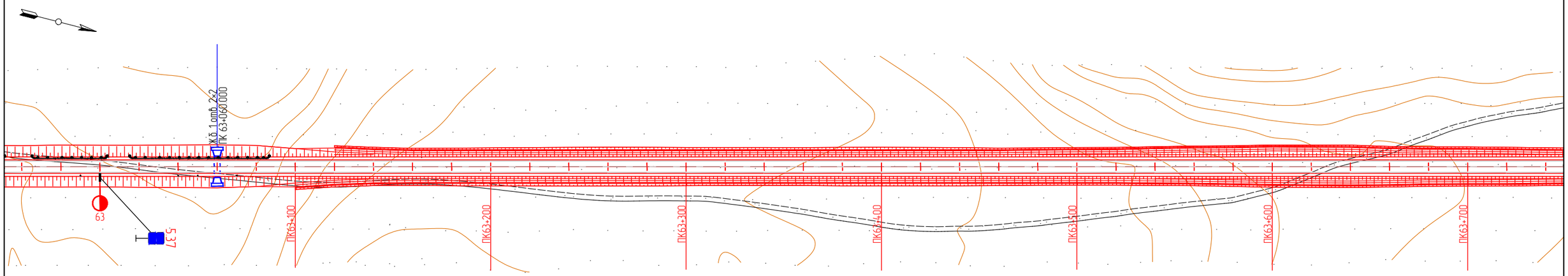

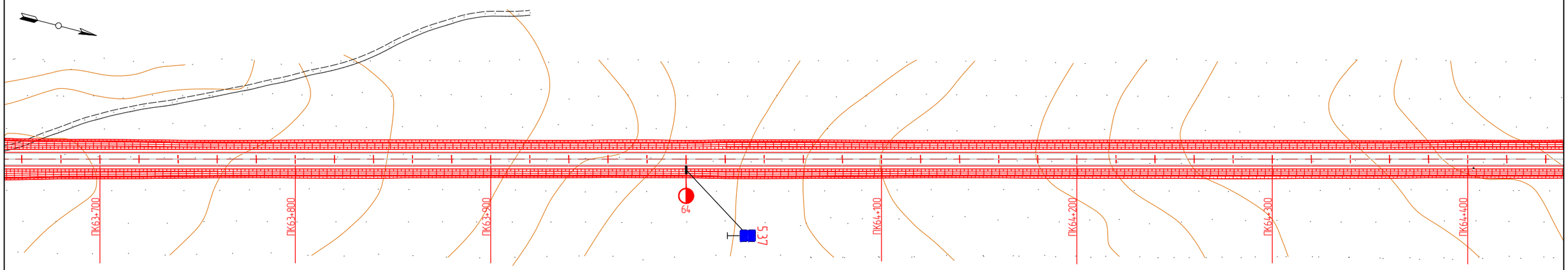

KEARO ENGINEERING Улаанбаатар хот, СБ дүүрэг, 1-р хороо, Сөүлийн гудамж, Соембо тауэр, 19 давхар, 191 тоот	СҮХБААТАР АЙМГИЙН БИЧИГТ БООМТЫН ТӨВ ЗАМААС АЯЛАЛ ЖУУЛЧЛАЛЫН БҮС НУТАГ ДАРЬГАНГА-БАЙГАЛЫН ЦОГЦОЛБОРТ ГАЗАР ХҮРТЭЛХ ХАТУУ ХУЧИЛТТАЙ АВТО ЗАМЫН НАРИЙВЧИЛСАН ЗУРАГ ТӨСӨЛ				ДО		
	Захирал	Р.Буд		ЗАМЫН БАЙГУУЛАЛТ	М: 1:2000		
	Зургийн инженер	Э.Өнөмөнх			Үе шат	Хуудас	Бүх хуудас
	Гүйцэтгэсэн	Э.Өнөмөнх			А3	46	98
"КЕАРО" ХХК	Шалгасан	Д.Чинтүшиг		Шифр: KE-07/25	2025.07		

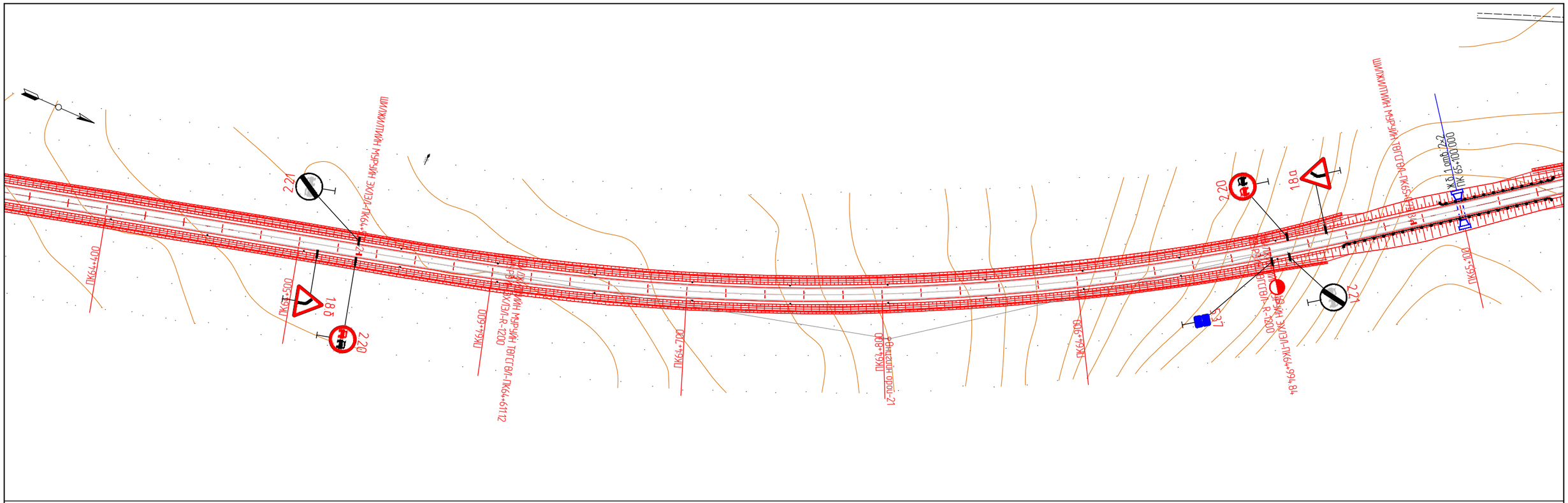

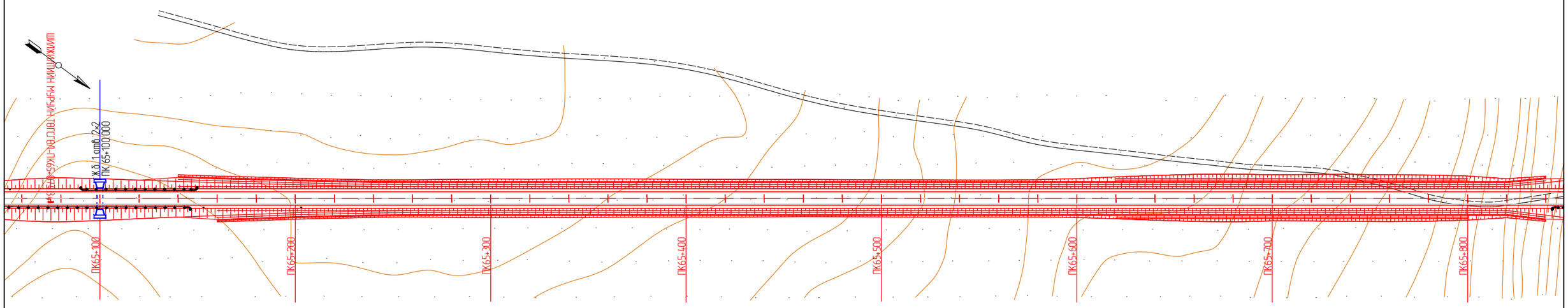

KEARO ENGINEERING Улаанбаатар хот, СБ дүүрэг, 1-р хороо, Сөүлийн гудамж, Соемба тауэр, 19 давхар, 191 тоот	СҮХБААТАР АЙМГИЙН БИЧИГТ БООМТЫН ТӨВ ЗАМААС АЯЛАЛ ЖУУЛЧЛАЛЫН БҮС НУТАГ ДАРЬГАНГА-БАЙГАЛЫН ЦОГЦОЛБОРТ ГАЗАР ХҮРТЭЛХ ХАТУУ ХУЧИЛТТАЙ АВТО ЗАМЫН НАРИЙВЧИЛСАН ЗҮРАГ ТӨСӨЛ				ДО		
	Захирал	Р.Буд		ЗАМЫН БАЙГУУЛАЛТ	М: 1:2000		
	Зургийн инженер	Э.Өнөмөнх			Үе шат	Хуудас	Бүх хуудас
	Гүйцэтгэсэн	Э.Өнөмөнх			А3	47	98
"КЕАРО" ХХК	Шалгасан	Д.Чинтүшиг		Шифр: KE-07/25	2025.07		

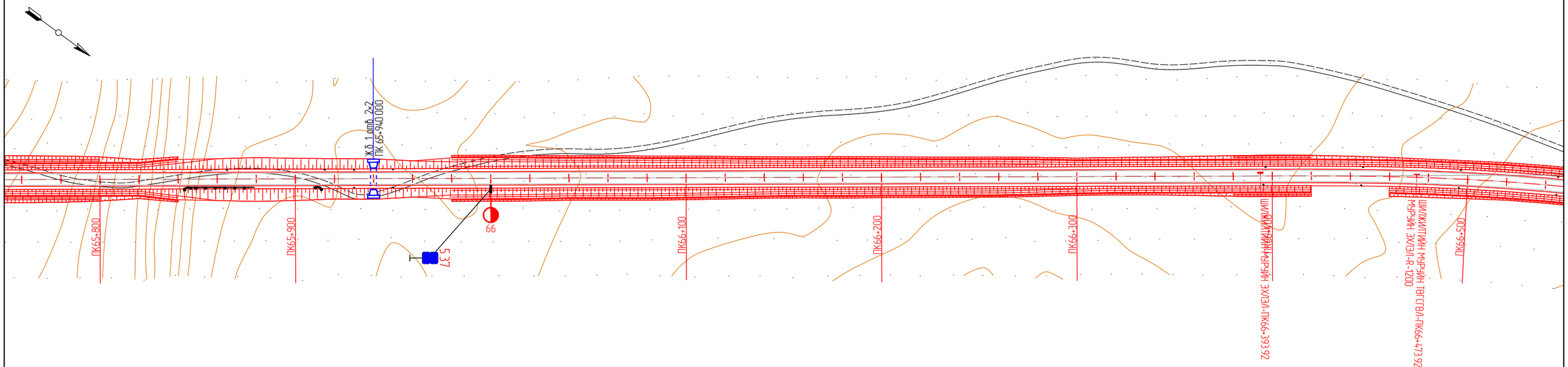

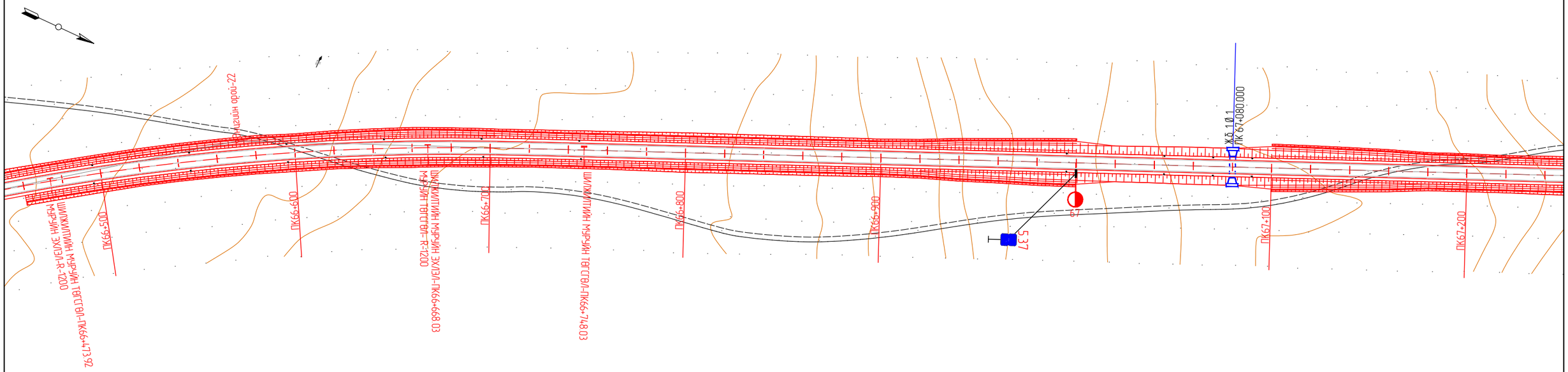

KEARO ENGINEERING Улаанбаатар хот, СБ дүүрэг, 1-р хороо, Сөүлийн гудамж, Соембо тауэр, 19 давхар, 191 тоот	СҮХБААТАР АЙМГИЙН БИЧИГТ БООМТЫН ТӨВ ЗАМААС АЯЛАЛ ЖУУЛЧЛАЛЫН БҮС НУТАГ ДАРЬГАНГА-БАЙГАЛЫН ЦОГЦОЛБОРТ ГАЗАР ХҮРТЭЛХ ХАТУУ ХУЧИЛТТАЙ АВТО ЗАМЫН НАРИЙВЧИЛСАН ЗҮРАГ ТӨСӨЛ				ДО		
	Захирал	Р.Буд		ЗАМЫН БАЙГУУЛАЛТ	М: 1:2000		
	Зургийн инженер	Э.Өнөмөнх			Үе шат	Хуудас	Бүх хуудас
	Гүйцэтгэсэн	Э.Өнөмөнх			А3	48	98
"КЕАРО" ХХК	Шалгасан	Д.Чинтүшиг		Шифр: KE-07/25	2025.07		

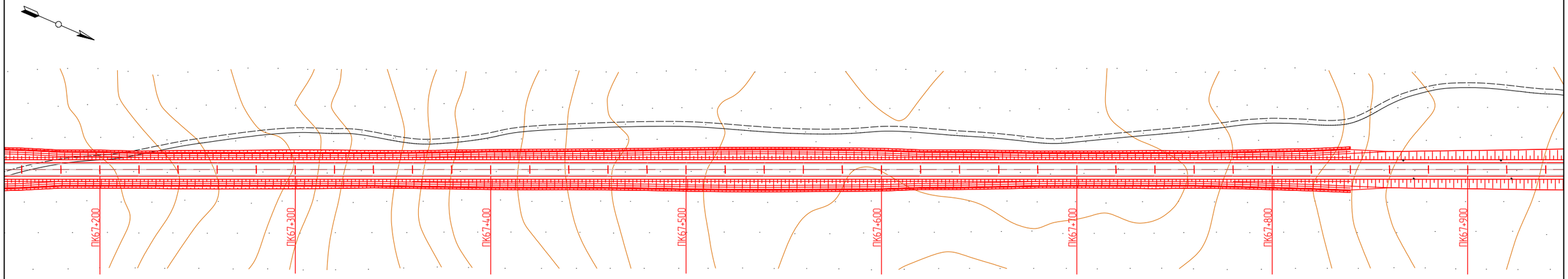

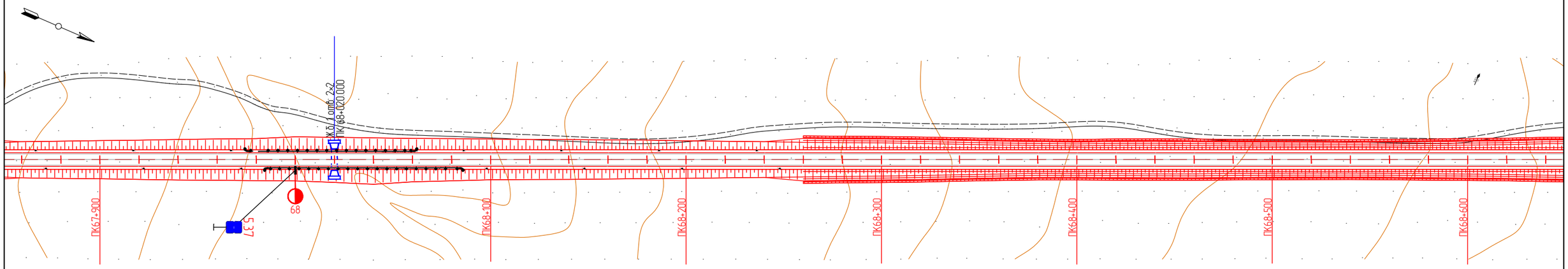

KEARO ENGINEERING Улаанбаатар хот. СБ дүүрэг, 1-р хороо, Сөүлийн гудамж, Соембо тауэр, 19 давхар, 191 тоот	СҮХБААТАР АЙМГИЙН БИЧИГТ БООМТЫН ТӨВ ЗАМААС АЯЛАЛ ЖУУЛЧЛАЛЫН БҮС НУТАГ ДАРЬГАНГА-БАЙГАЛЫН ЦОГЦОЛБОРТ ГАЗАР ХҮРТЭЛХ ХАТУУ ХУЧИЛТТАЙ АВТО ЗАМЫН НАРИЙВЧИЛСАН ЗУРАГ ТӨСӨЛ				ДО		
	Захирал	Р.Буд		ЗАМЫН БАЙГУУЛАЛТ	М: 1:2000		
	Зургийн инженер	Э.Өнөмөнх			Үе шат	Хуудас	Бүх хуудас
	Гүйцэтгэсэн	Э.Өнөмөнх			А3	49	98
"КЕАРО" ХХК	Шалгасан	Д.Чинтуший		Шифр: KE-07/25	2025.07		

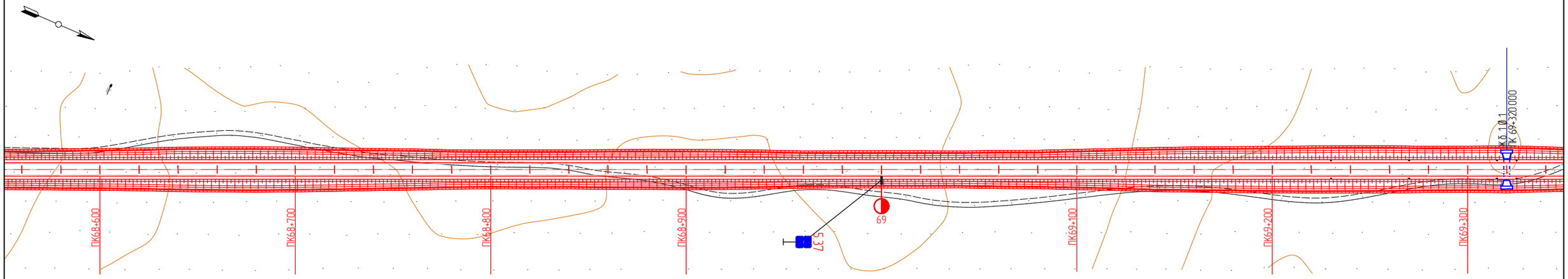

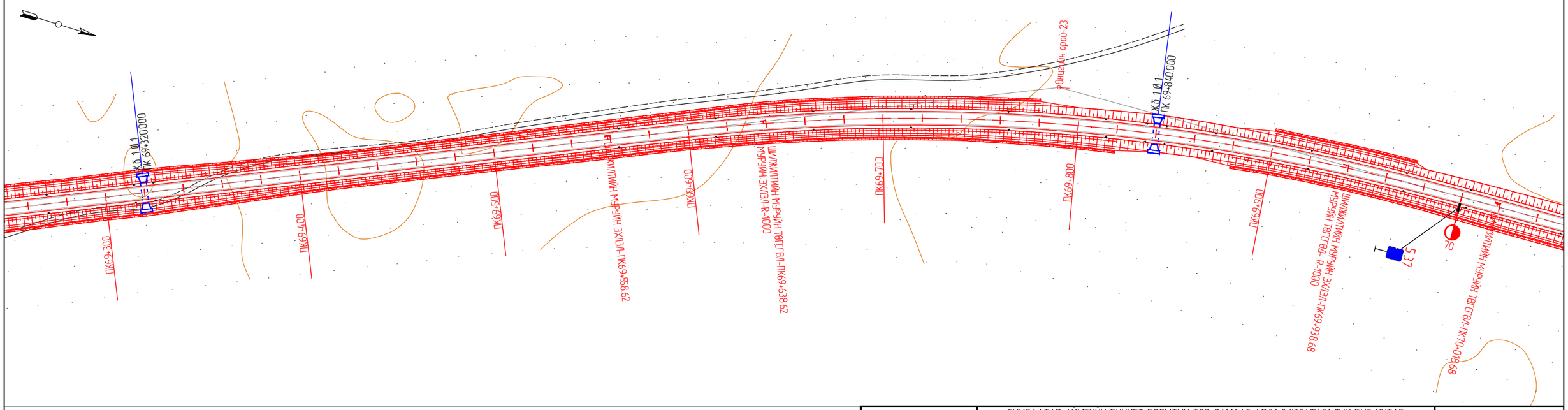

KEARO ENGINEERING Улаанбаатар хот, СБ дүүрэг, 1-р хороо, Сөүлийн гудамж, Соембо таунз, 19 давхар, 191 тоот	СҮХБААТАР АЙМГИЙН БИЧИГТ БООМТЫН ТӨВ ЗАМААС АЯЛАЛ ЖУУЛЧЛАЛЫН БҮС НУТАГ ДАРЬГАНГА-БАЙГАЛЫН ЦОГЦОЛБОРТ ГАЗАР ХҮРТЭЛХ ХАТУУ ХУЧИЛТТАЙ АВТО ЗАМЫН НАРИЙВЧИЛСАН ЗҮРАГ ТӨСӨЛ				ДО		
	Захирал	Р.Буд		ЗАМЫН БАЙГУУЛАЛТ	М: 1:2000		
	Зургийн инженер	Э.Өнөмөнх			Үе шат	Хуудас	Бүх хуудас
	Гүйцэтгэсэн	Э.Өнөмөнх			А3	50	98
"КЕАРО" ХХК	Шалгасан	Д.Чинтушиг		Шифр: KE-07/25	2025.07		

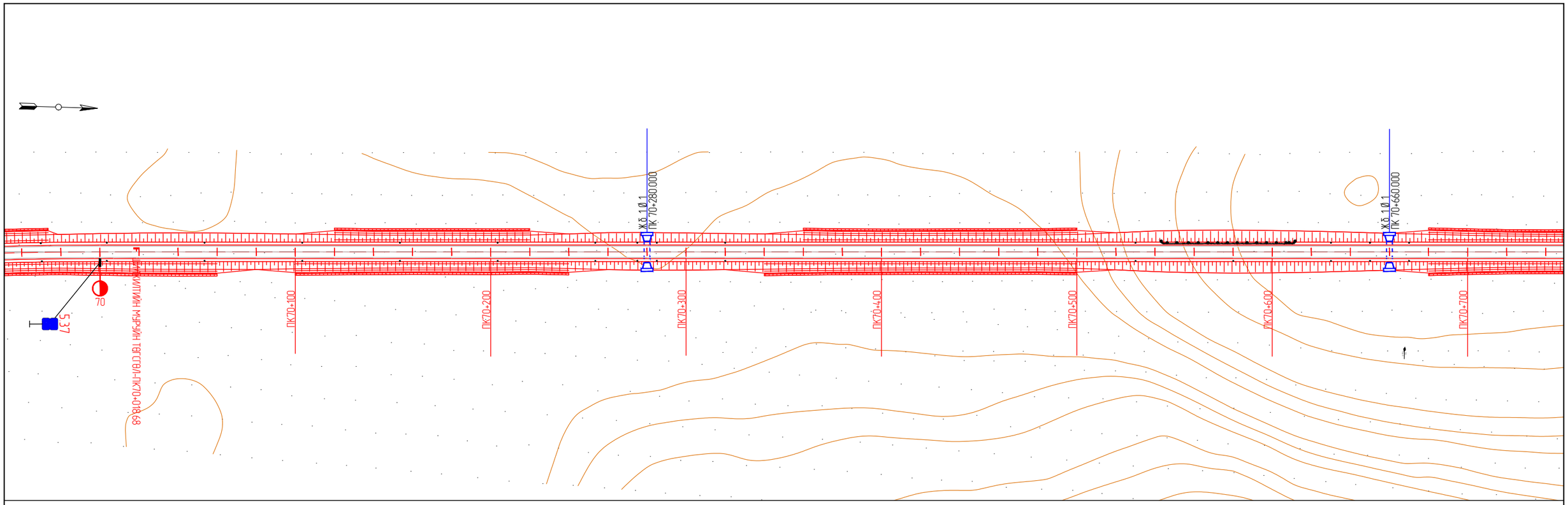

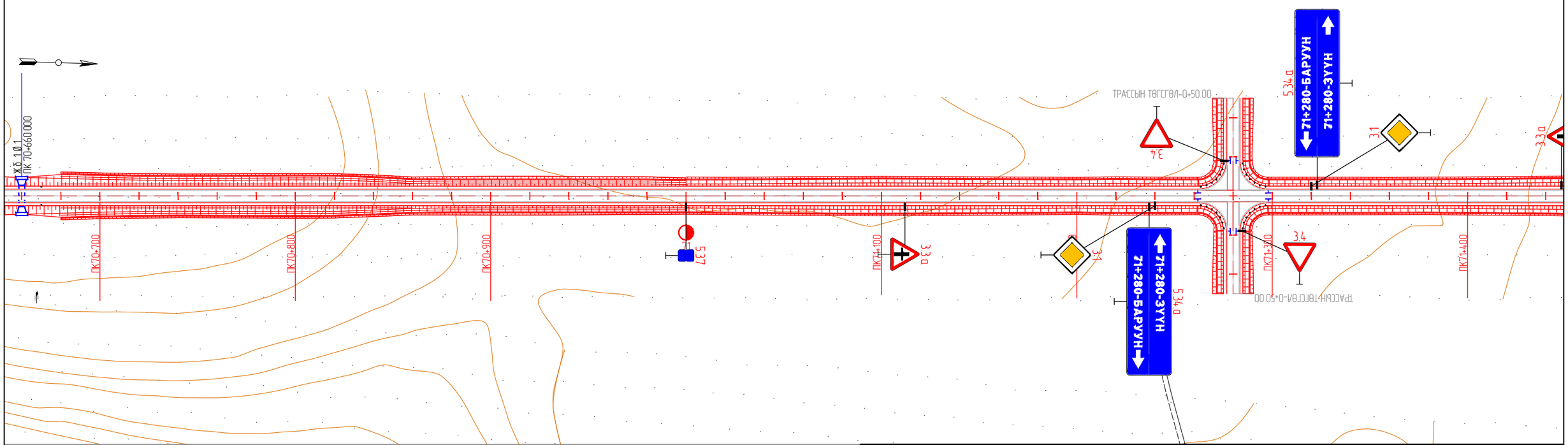

KEARO ENGINEERING Улаанбаатар хот, СБ дүүрэг, 1-р хороо, Сөүлийн гудамж, Соемба тауэр, 19 давхар, 191 тоот	СҮХБААТАР АЙМГИЙН БИЧИГТ БООМТЫН ТӨВ ЗАМААС АЯЛАЛ ЖУУЛЧЛАЛЫН БҮС НУТАГ ДАРЬГАНГА-БАЙГАЛЫН ЦОГЦОЛБОРТ ГАЗАР ХҮРТЭЛХ ХАТУУ ХУЧИЛТТАЙ АВТО ЗАМЫН НАРИЙВЧИЛСАН ЗУРАГ ТӨСӨЛ				ДО		
	Захирал	Р.Буд		ЗАМЫН БАЙГУУЛАЛТ	М: 1:2000		
	Зургийн инженер	Э.Өнөмөнх			Үе шат	Хуудас	Бүх хуудас
	Гүйцэтгэсэн	Э.Өнөмөнх			А3	51	98
"КЕАРО" ХХК	Шалгасан	Д.Чинтуший		Шифр: KE-07/25	2025.07		

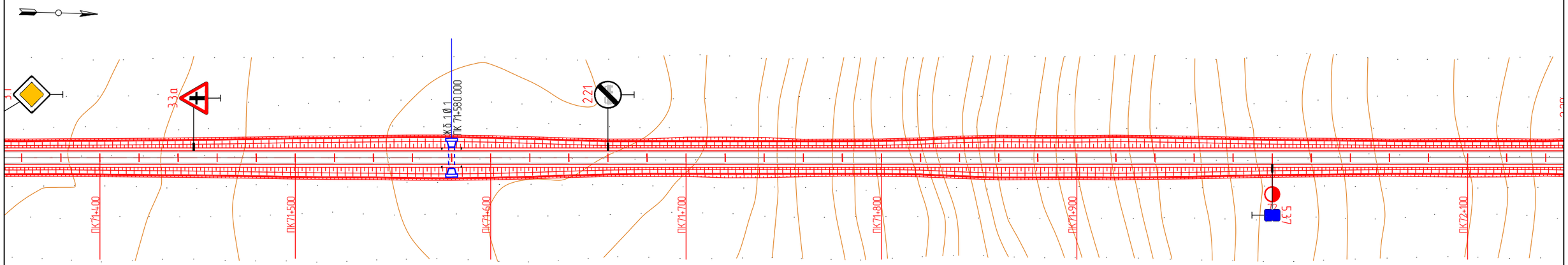

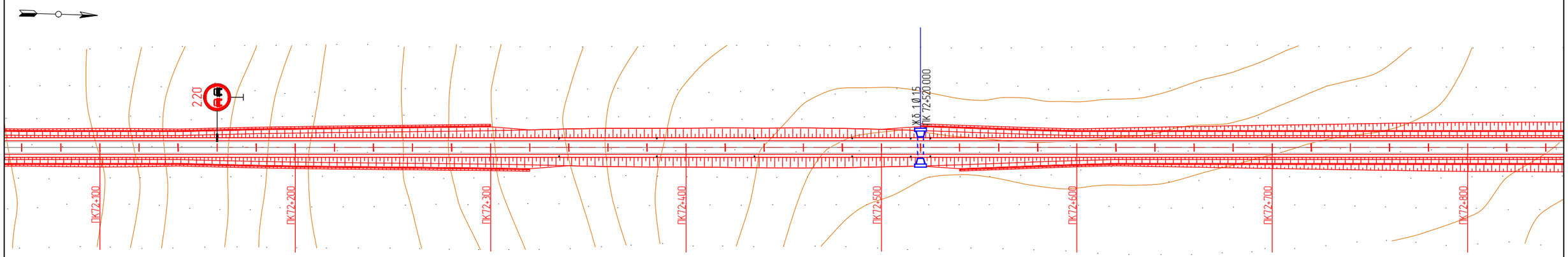

KEARO ENGINEERING Улаанбаатар хот. СБ дүүрэг, 1-р хороо, Сөүлийн гудамж, Соембо тауэр, 19 давхар, 191 тоот	СҮХБААТАР АЙМГИЙН БИЧИГТ БООМТЫН ТӨВ ЗАМААС АЯЛАЛ ЖУУЛЧЛАЛЫН БҮС НУТАГ ДАРЬГАНГА-БАЙГАЛЫН ЦОГЦОЛБОРТ ГАЗАР ХҮРТЭЛХ ХАТУУ ХУЧИЛТТАЙ АВТО ЗАМЫН НАРИЙВЧИЛСАН ЗУРАГ ТӨСӨЛ				ДО		
	Захирал	Р.Буд		ЗАМЫН БАЙГУУЛАЛТ	М: 1:2000		
	Зургийн инженер	Э.Өнөмөнх			Үе шат	Хуудас	Бүх хуудас
	Гүйцэтгэсэн	Э.Өнөмөнх			А3	52	98
"КЕАРО" ХХК	Шалгасан	Д.Чинтуший		Шифр: KE-07/25	2025.07		

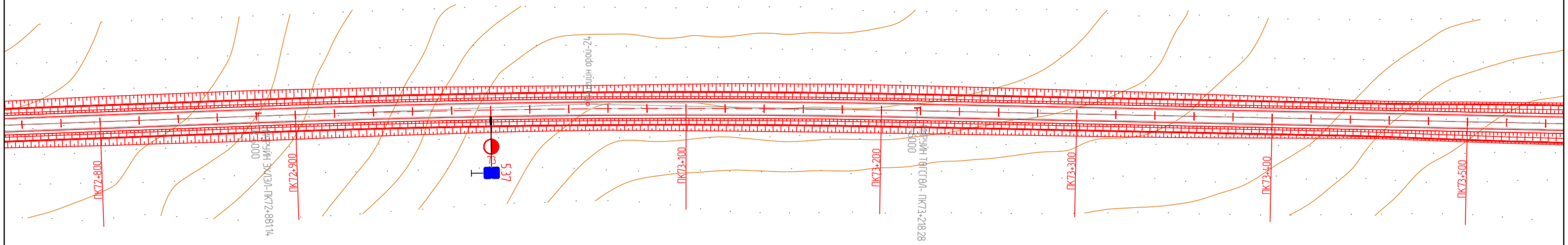

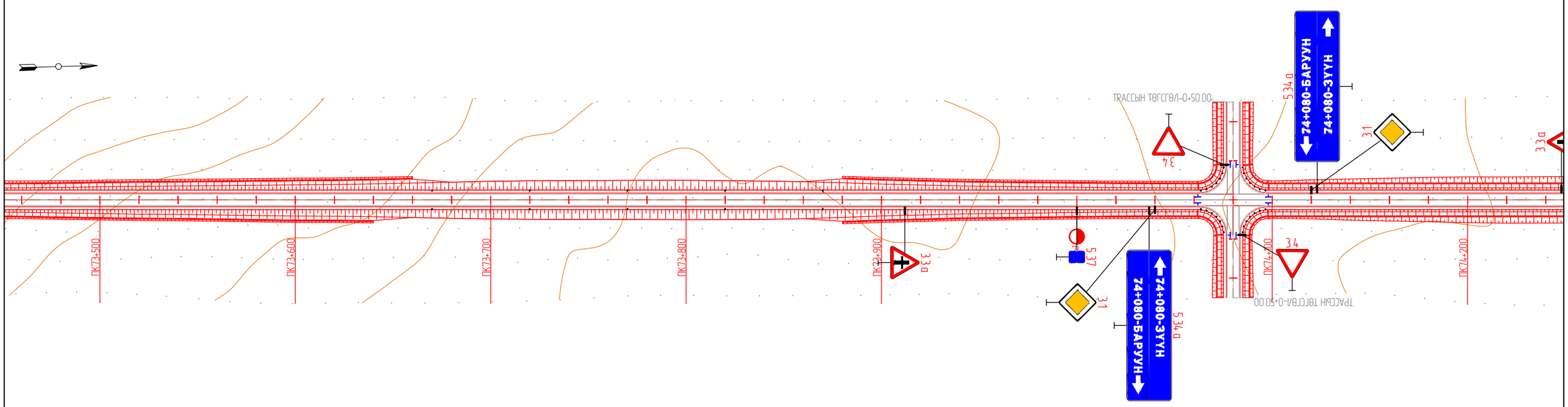

KEARO ENGINEERING Улаанбаатар хот, СБ дүүрэг, 1-р хороо, Сөүлийн гудамж, Соёмбо таунер, 19 давхар, 191 тоот	СҮХБААТАР АЙМГИЙН БИЧИГТ БООМТЫН ТӨВ ЗАМААС АЯЛАЛ ЖУУЛЧЛАЛЫН БҮС НУТАГ ДАРЬГАНГА-БАЙГАЛЫН ЦОГЦОЛБОРТ ГАЗАР ХҮРТЭЛХ ХАТУУ ХУЧИЛТТАЙ АВТО ЗАМЫН НАРИЙВЧИЛСАН ЗУРАГ ТӨСӨЛ				ДО		
	Захирал	Р.Буд		ЗАМЫН БАЙГУУЛАЛТ	М: 1:2000		
	Зургийн инженер	Э.Өнөмөнх			Үе шат	Хуудас	Бүх хуудас
	Гүйцэтгэсэн	Э.Өнөмөнх			А3	53	98
"КЕАРО" ХХК	Шалгасан	Д.Чинтүшиг		Шифр: KE-07/25	2025.07		

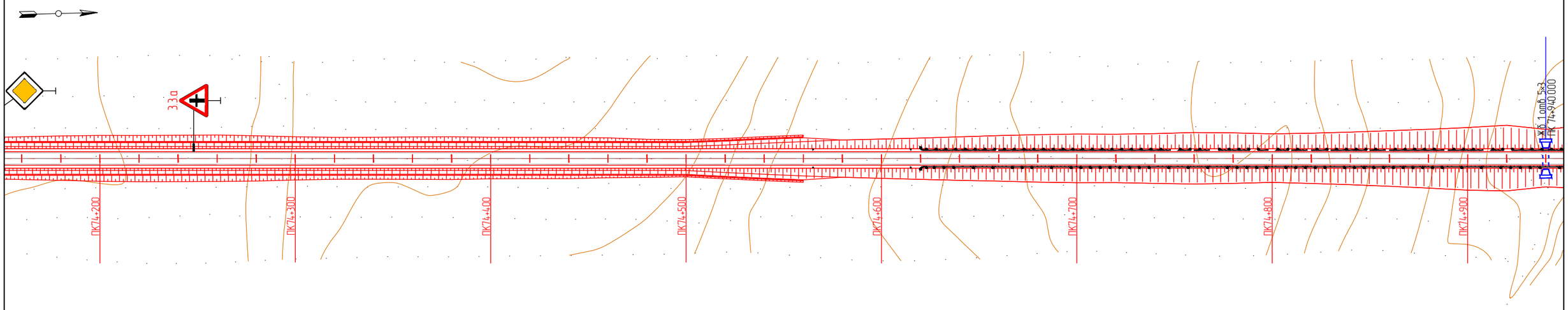

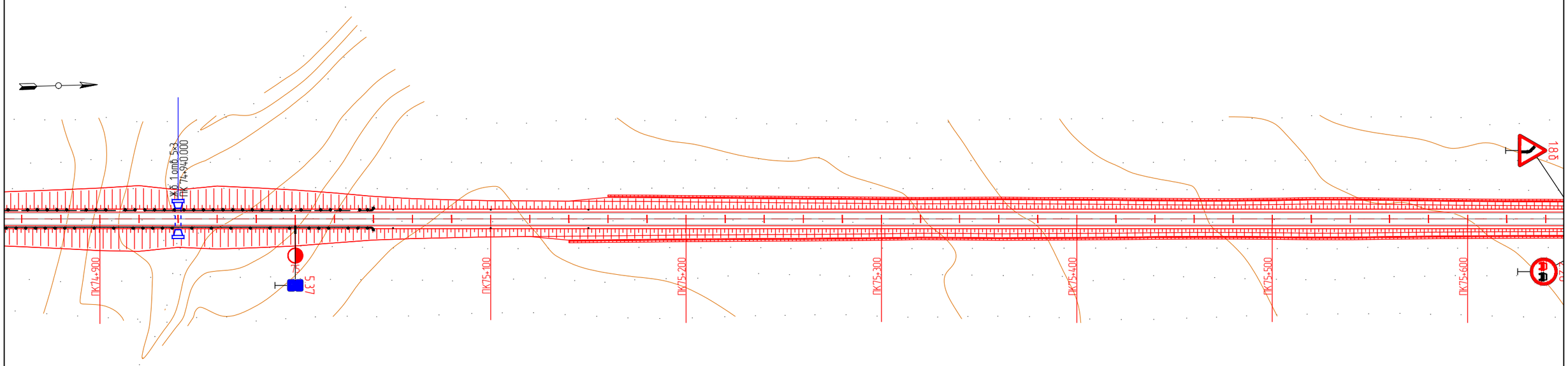

KEARO ENGINEERING Улаанбаатар хот. СБ дүүрэг, 1-р хороо, Сөүлийн гудамж, Соембо тауэр, 19 давхар, 191 тоот	СҮХБААТАР АЙМГИЙН БИЧИГТ БООМТЫН ТӨВ ЗАМААС АЯЛАЛ ХУУЛЧЛАЛЫН БҮС НУТАГ ДАРЬГАНГА-БАЙГАЛЫН ЦОГЦОЛБОРТ ГАЗАР ХҮРТЭЛХ ХАТУУ ХУЧИЛТТАЙ АВТО ЗАМЫН НАРИЙВЧИЛСАН ЗУРАГ ТӨСӨЛ				ДО		
	Захирал	Р.Буд		ЗАМЫН БАЙГУУЛАЛТ	М: 1:2000		
	Зургийн инженер	Э.Өнөмөнх			Үе шат	Хуудас	Бүх хуудас
	Гүйцэтгэсэн	Э.Өнөмөнх			А3	54	98
"КЕАРО" ХХК	Шалгасан	Д.Чинтүшиг		Шифр: KE-07/25	2025.07		

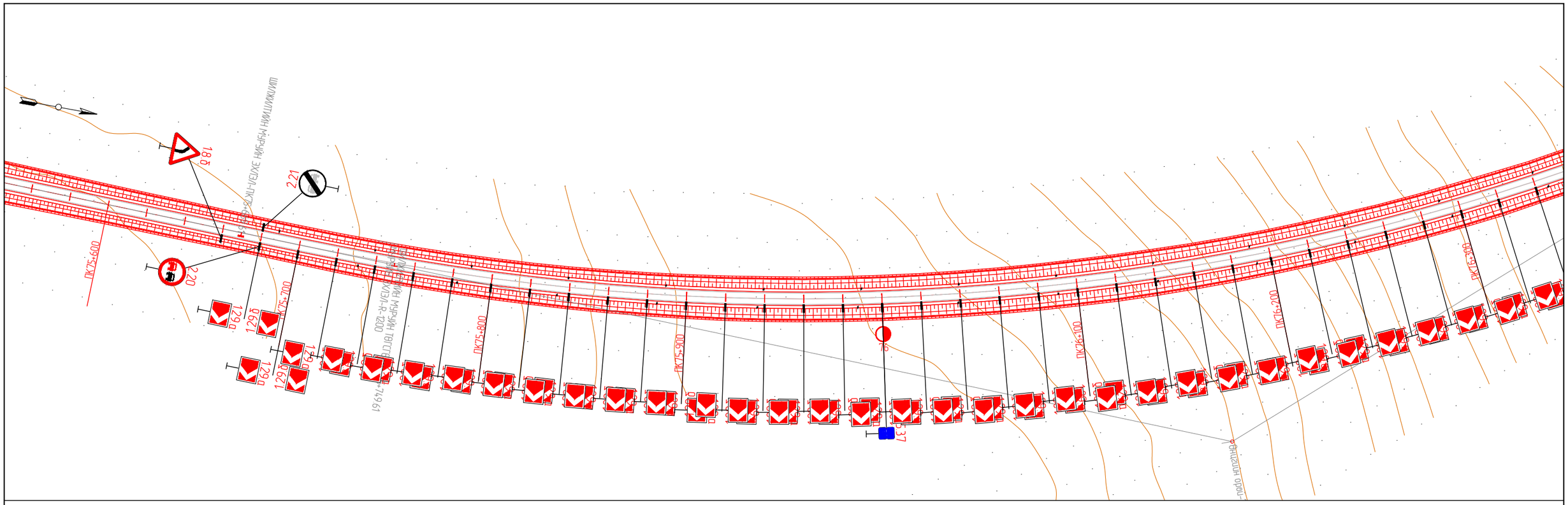

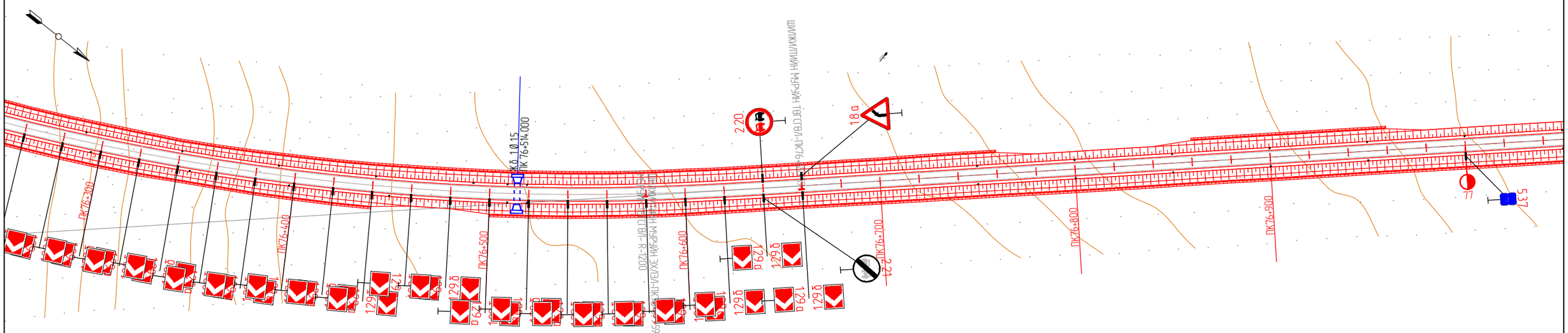

KEARO ENGINEERING Улаанбаатар хот. СБ дүүрэг, 1-р хороо, Сөүлийн гудамж, Соембо тауэр, 19 давхар, 191 тоот	СҮХБААТАР АЙМГИЙН БИЧИГТ БООМТЫН ТӨВ ЗАМААС АЯЛАЛ ЖУУЛЧЛАЛЫН БҮС НУТАГ ДАРЬГАНГА-БАЙГАЛЫН ЦОГЦОЛБОРТ ГАЗАР ХҮРТЭЛХ ХАТУУ ХУЧИЛТТАЙ АВТО ЗАМЫН НАРИЙВЧИЛСАН ЗҮРАГ ТӨСӨЛ				ДО		
	Захирал	Р.Буд		ЗАМЫН БАЙГУУЛАЛТ	М: 1:2000		
	Зургийн инженер	Э.Өнөмөнх			Үе шат	Хуудас	Бүх хуудас
	Гүйцэтгэсэн	Э.Өнөмөнх			А3	55	98
"КЕАРО" ХХК	Шалгасан	Д.Чинтушиг		Шифр: KE-07/25	2025.07		

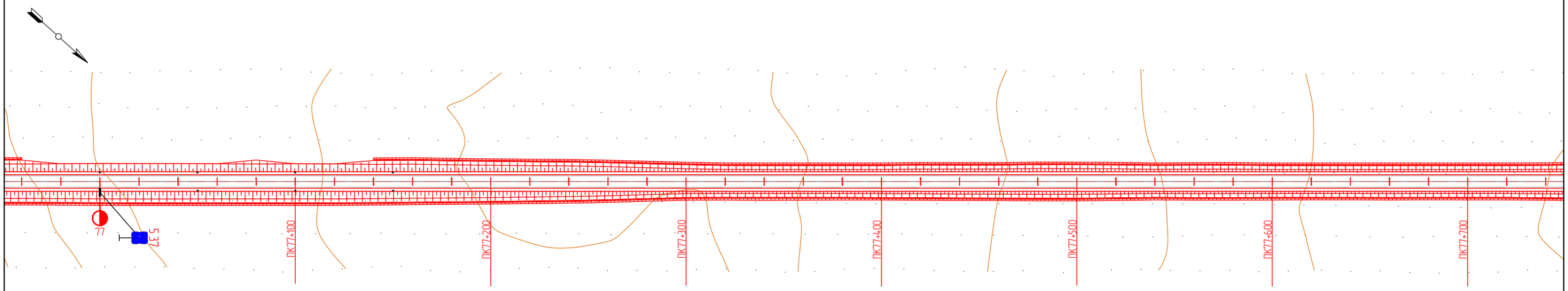

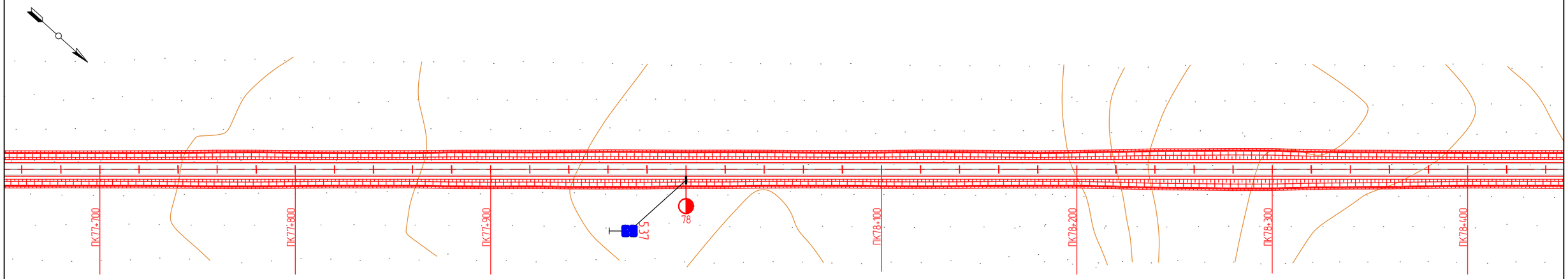

KEARO ENGINEERING Улаанбаатар хот, СБ дүүрэг, 1-р хороо, Сөүлийн гудамж, Соембо тауэр, 19 давхар, 191 тоот	СҮХБААТАР АЙМГИЙН БИЧИГТ БООМТЫН ТӨВ ЗАМААС АЯЛАЛ ЖУУЛЧЛАЛЫН БҮС НУТАГ ДАРЬГАНГА-БАЙГАЛЫН ЦОГЦОЛБОРТ ГАЗАР ХҮРТЭЛХ ХАТУУ ХУЧИЛТТАЙ АВТО ЗАМЫН НАРИЙВЧИЛСАН ЗУРАГ ТӨСӨЛ				ДО		
	Захирал	Р.Буд		ЗАМЫН БАЙГУУЛАЛТ	М: 1:2000		
	Зургийн инженер	Э.Өнөмөнх			Үе шат	Хуудас	Бүх хуудас
	Гүйцэтгэсэн	Э.Өнөмөнх			А3	56	98
"КЕАРО" ХХК	Шалгасан	Д.Чинтүшиг		Шифр: KE-07/25	2025.07		

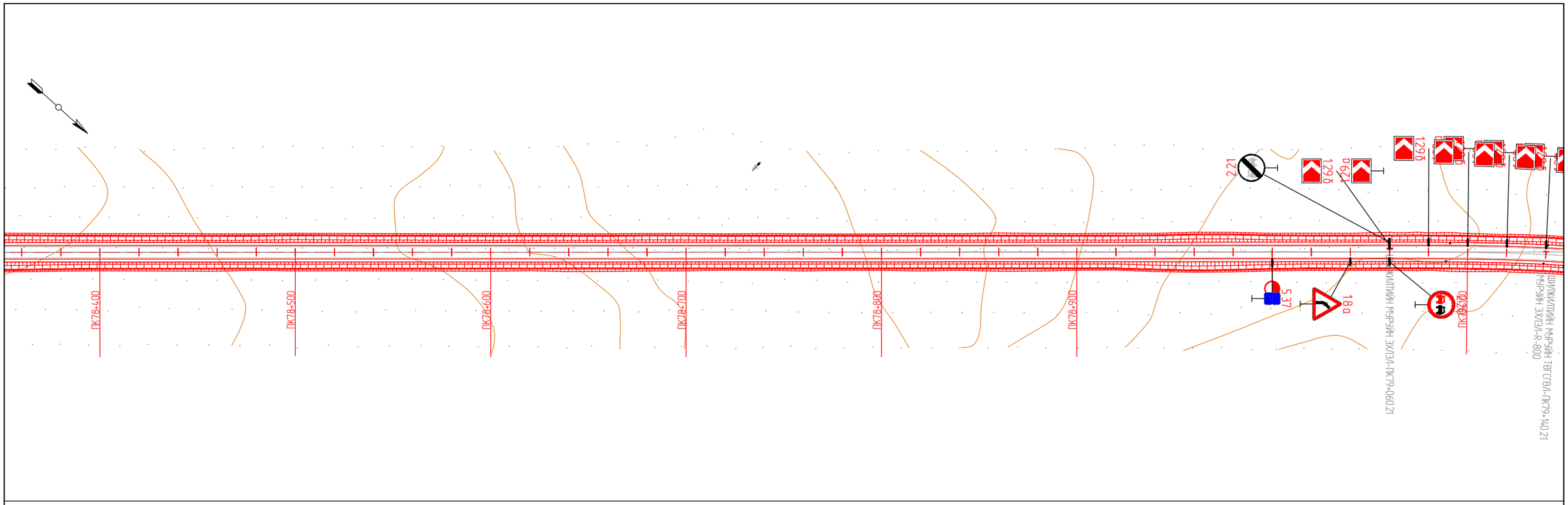

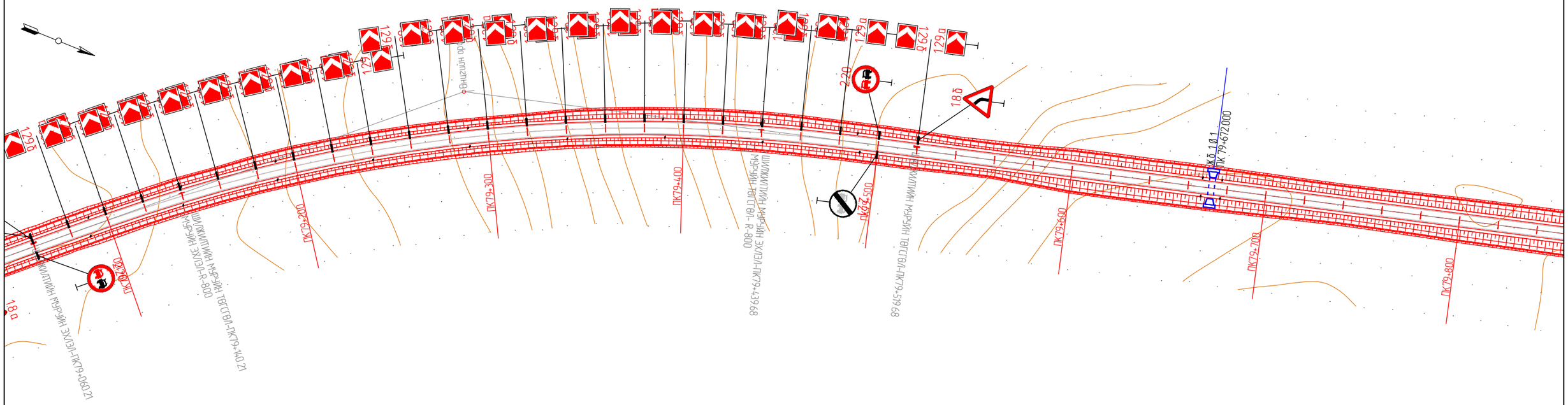

KEARO ENGINEERING Улаанбаатар хот, СБ дүүрэг, 1-р хороо, Сөвлийн гудамж, Соембо таунж, 19 давхар, 191 тоот	СҮХБААТАР АЙМГИЙН БИЧИГТ БООМТЫН ТӨВ ЗАМААС АЯЛАЛ ЖУУЛЧЛАЛЫН БҮС НУТАГ ДАРЬГАНГА-БАЙГАЛЫН ЦОГЦОЛБОРТ ГАЗАР ХҮРТЭЛХ ХАТУУ ХУЧИЛТТАЙ АВТО ЗАМЫН НАРИЙВЧИЛСАН ЗУРАГ ТӨСӨЛ				ДО	
	Захирал	Р.Буд		ЗАМЫН БАЙГУУЛАЛТ	М: 1:2000	
	Зургийн инженер	Э.Өнөмөнх			Үе шат	Хуудас / Бүх хуудас
	Гүйцэтгэсэн	Э.Өнөмөнх			А3	57 / 98
"КЕАРО" ХХК	Шалгасан	Д.Чинтушиг		Шифр: KE-07/25	2025.07	

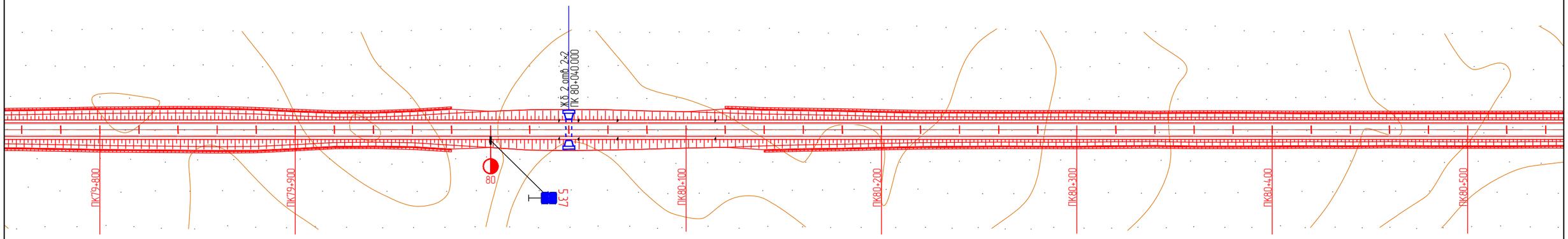

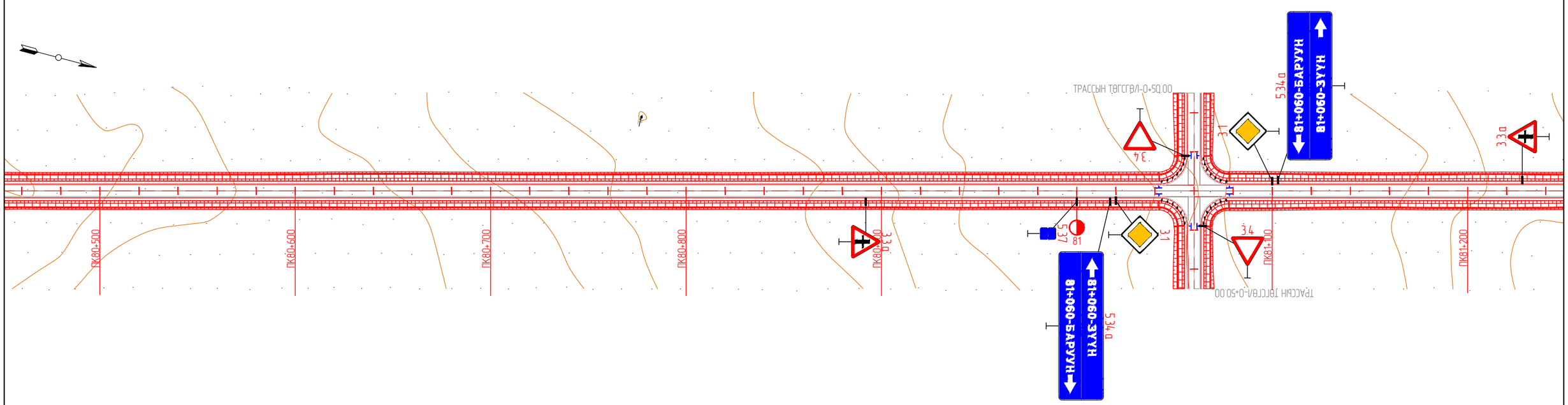

KEARO ENGINEERING Улаанбаатар хот, СБ дүүрэг, 1-р хороо, Сөүлийн гудамж, Соембо тауэр, 19 давхар, 191 тоот	СҮХБААТАР АЙМГИЙН БИЧИГТ БООМТЫН ТӨВ ЗАМААС АЯЛАЛ ЖУУЛЧЛАЛЫН БҮС НУТАГ ДАРЬГАНГА-БАЙГАЛЫН ЦОГЦОЛБОРТ ГАЗАР ХУРТЭЛХ ХАТУУ ХУЧИЛТТАЙ АВТО ЗАМЫН НАРИЙВЧИЛСАН ЗУРАГ ТӨСӨЛ				ДО	
	Захирал	Р.Буд		ЗАМЫН БАЙГУУЛАЛТ	М: 1:2000	
	Зургийн инженер	Э.Өнөмөнх			Үе шат	Хуудас / Бүх хуудас
	Гүйцэтгэсэн	Э.Өнөмөнх			А3	58 / 98
"КЕАРО" ХХК	Шалгасан	Д.Чинтушиг		Шифр: KE-07/25	2025.07	

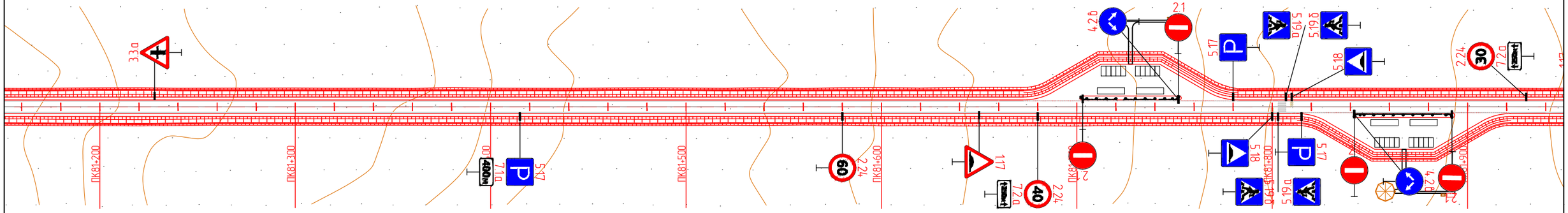

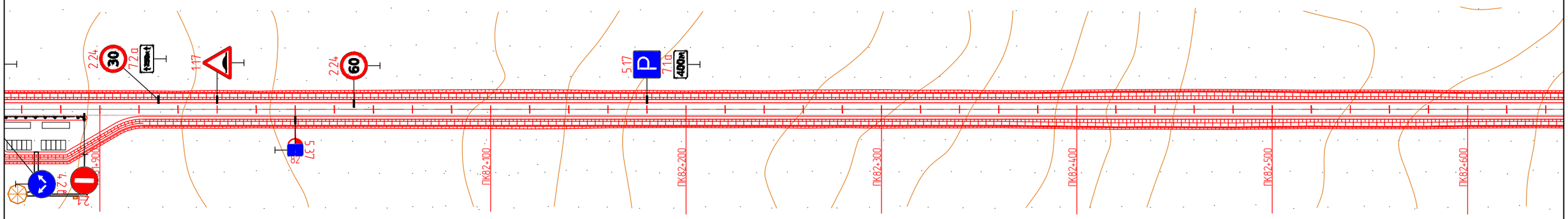

KEARO ENGINEERING Улаанбаатар хот, СБ дүүрэг, 1-р хороо, Сөүлийн гудамж, Соембо тауэр, 19 давхар, 191 тоот	СҮХБААТАР АЙМГИЙН БИЧИГТ БООМТЫН ТӨВ ЗАМААС АЯЛАЛ ЖУУЛЧЛАЛЫН БҮС НУТАГ ДАРЬГАНГА-БАЙГАЛЫН ЦОГЦОЛБОРТ ГАЗАР ХҮРТЭЛХ ХАТУУ ХУЧИЛТТАЙ АВТО ЗАМЫН НАРИЙВЧИЛСАН ЗҮРАГ ТӨСӨЛ				ДО		
	Захирал	Р.Буд		ЗАМЫН БАЙГУУЛАЛТ	М: 1:2000		
	Зургийн инженер	Э.Өнөмөнх			Үе шат	Хуудас	Бүх хуудас
	Гүйцэтгэсэн	Э.Өнөмөнх			А3	59	98
"КЕАРО" ХХК	Шалгасан	Д.Чинтүшиг		Шифр: KE-07/25	2025.07		

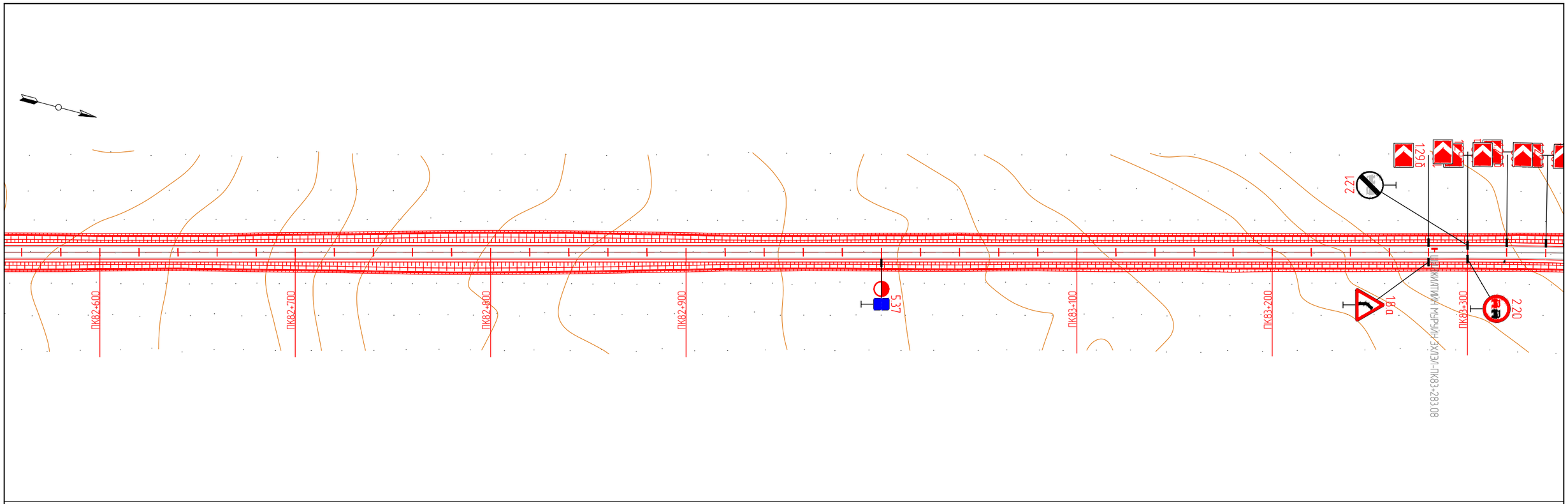

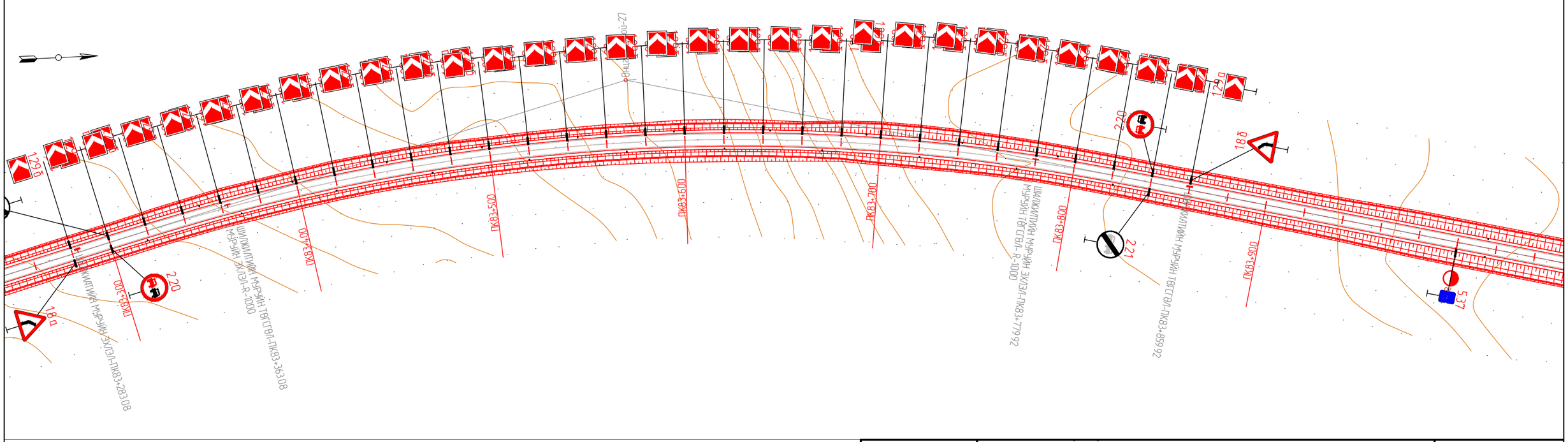

KEARO ENGINEERING Улаанбаатар хот, СБ дүүрэг, 1-р хороо, Сөүлийн гудамж, Соембо таунж, 19 давхар, 191 тоот	СҮХБААТАР АЙМГИЙН БИЧИГТ БООМТЫН ТӨВ ЗАМААС АЯЛАЛ ЖУУЛЧЛАЛЫН БҮС НУТАГ ДАРЬГАНГА-БАЙГАЛЫН ЦОГЦОЛБОРТ ГАЗАР ХҮРТЭЛХ ХАТУУ ХУЧИЛТТАЙ АВТО ЗАМЫН НАРИЙВЧИЛСАН ЗҮРАГ ТӨСӨЛ				ДО		
	Захирал	Р.Буд		ЗАМЫН БАЙГУУЛАЛТ	М: 1:2000		
	Зургийн инженер	Э.Өнөмөнх			Үе шат	Хуудас	Бүх хуудас
	Гүйцэтгэсэн	Э.Өнөмөнх			А3	60	98
"КЕАРО" ХХК	Шалгасан	Д.Чинтуший		Шифр: КЕ-07/25	2025.07		

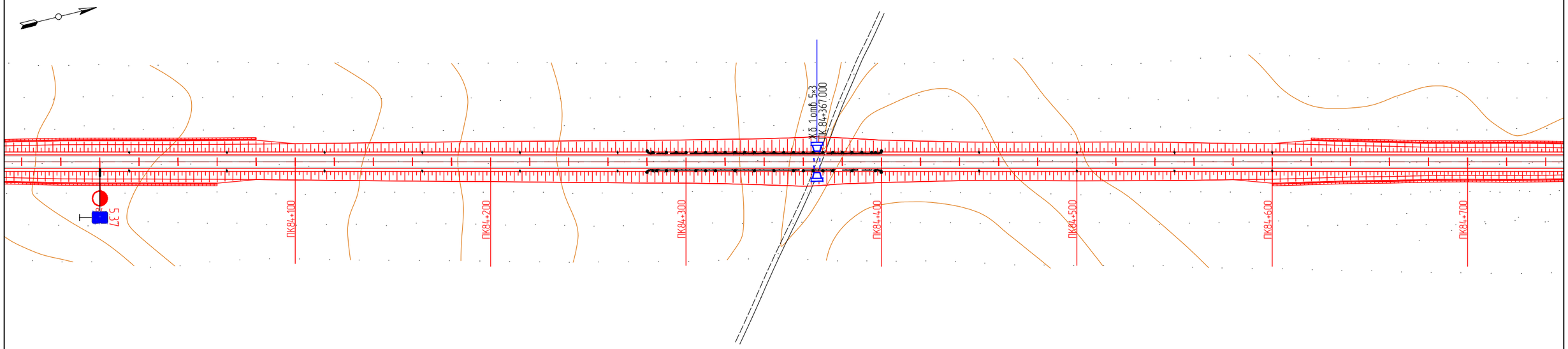

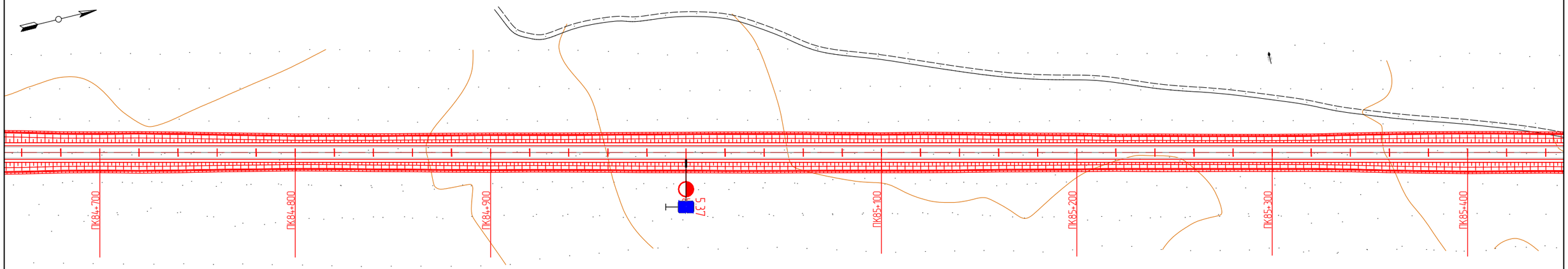

KEARO ENGINEERING Улаанбаатар хот, СБ дүүрэг, 1-р хороо, Сөүлийн гудамж, Соембо тауэр, 19 давхар, 191 тоот	СҮХБААТАР АЙМГИЙН БИЧИГТ БООМТЫН ТӨВ ЗАМААС АЯЛАЛ ЖУУЛЧЛАЛЫН БҮС НУТАГ ДАРЬГАНГА-БАЙГАЛЫН ЦОГЦОЛБОРТ ГАЗАР ХҮРТЭЛХ ХАТУУ ХУЧИЛТТАЙ АВТО ЗАМЫН НАРИЙВЧИЛСАН ЗУРАГ ТӨСӨЛ				ДО		
	Захирал	Р.Буд		ЗАМЫН БАЙГУУЛАЛТ	М: 1:2000		
	Зургийн инженер	Э.Өнөмөнх			Үе шат	Хуудас	Бүх хуудас
	Гүйцэтгэсэн	Э.Өнөмөнх			А3	61	98
"КЕАРО" ХХК	Шалгасан	Д.Чинтүшиг		Шифр: KE-07/25	2025.07		

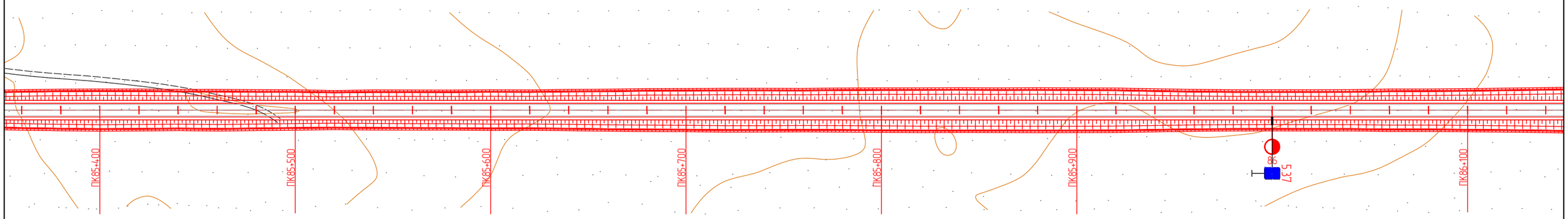

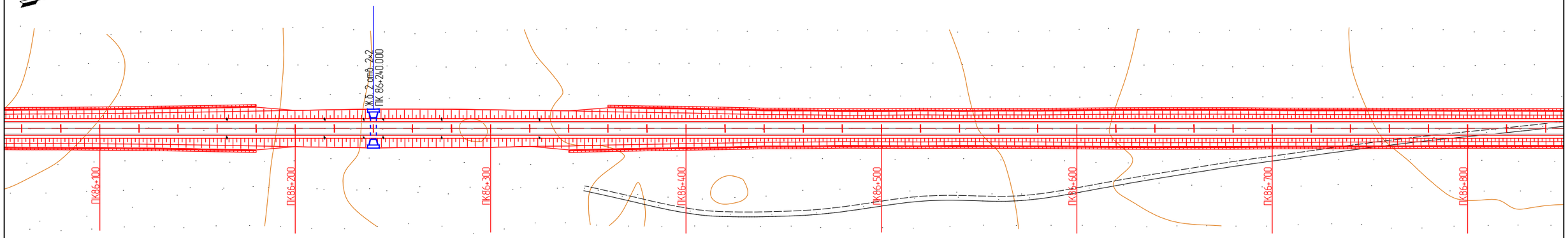

KEARO ENGINEERING Улаанбаатар хот, СБ дүүрэг, 1-р хороо, Сөүлийн гудамж, Соембо тауэр, 19 давхар, 191 тоот	СҮХБААТАР АЙМГИЙН БИЧИГТ БООМТЫН ТӨВ ЗАМААС АЯЛАЛ ЖУУЛЧЛАЛЫН БҮС НУТАГ ДАРЬГАНГА-БАЙГАЛЫН ЦОГЦОЛБОРТ ГАЗАР ХҮРТЭЛХ ХАТУУ ХУЧИЛТТАЙ АВТО ЗАМЫН НАРИЙВЧИЛСАН ЗҮРАГ ТӨСӨЛ				ДО		
	Захирал	Р.Буд		ЗАМЫН БАЙГУУЛАЛТ	М: 1:2000		
	Зургийн инженер	Э.Өнөмөнх			Үе шат	Хуудас	Бүх хуудас
	Гүйцэтгэсэн	Э.Өнөмөнх			А3	62	98
"КЕАРО" ХХК	Шалгасан	Д.Чинтүшиг		Шифр: KE-07/25	2025.07		

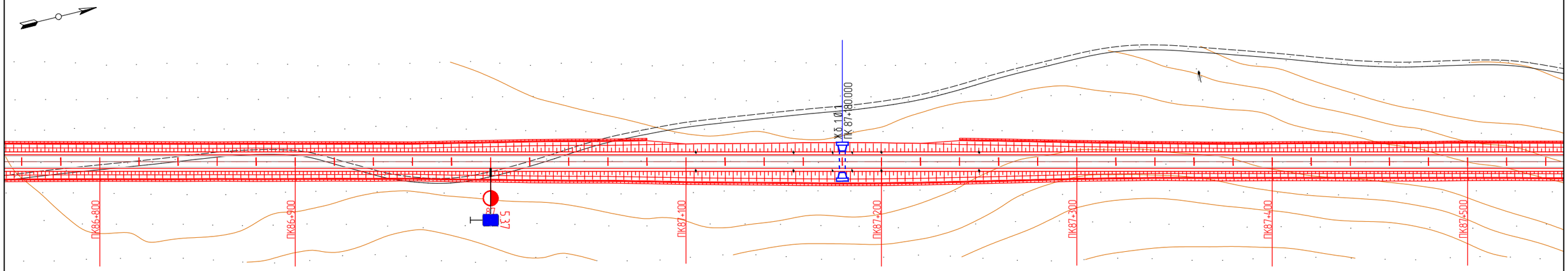

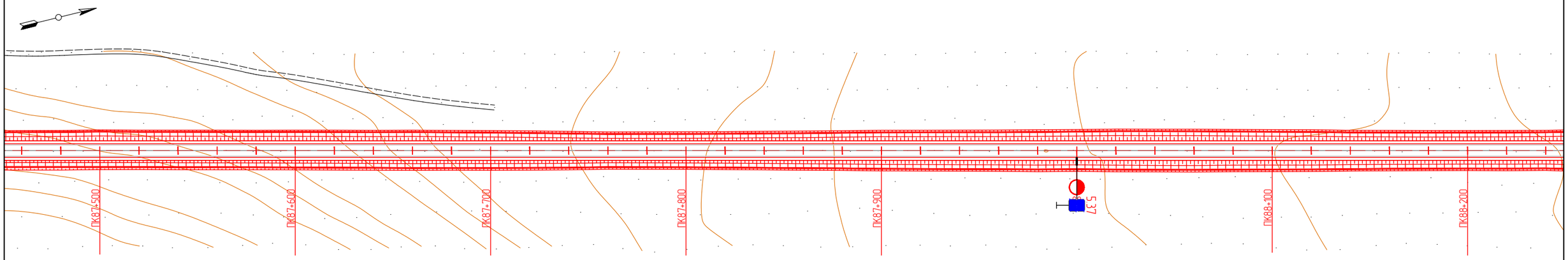

KEARO ENGINEERING Улаанбаатар хот, СБ дүүрэг, 1-р хороо, Сөүлийн гудамж, Соембо тауэр, 19 давхар, 191 тоот	СҮХБААТАР АЙМГИЙН БИЧИГТ БООМТЫН ТӨВ ЗАМААС АЯЛАЛ ЖУУЛЧЛАЛЫН БҮС НУТАГ ДАРЬГАНГА-БАЙГАЛЫН ЦОГЦОЛБОРТ ГАЗАР ХҮРТЭЛХ ХАТУУ ХУЧИЛТТАЙ АВТО ЗАМЫН НАРИЙВЧИЛСАН ЗУРАГ ТӨСӨЛ				ДО		
	Захирал	Р.Буд		ЗАМЫН БАЙГУУЛАЛТ	М: 1:2000		
	Зургийн инженер	Э.Өнөмөнх			Үе шат	Хуудас	Бүх хуудас
	Гүйцэтгэсэн	Э.Өнөмөнх			А3	63	98
"КЕАРО" ХХК	Шалгасан	Д.Чинтүшиг		Шифр: KE-07/25	2025.07		

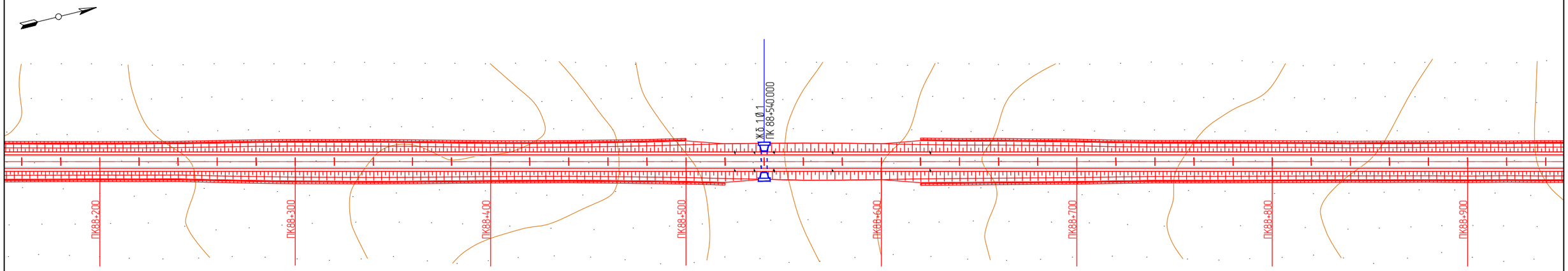

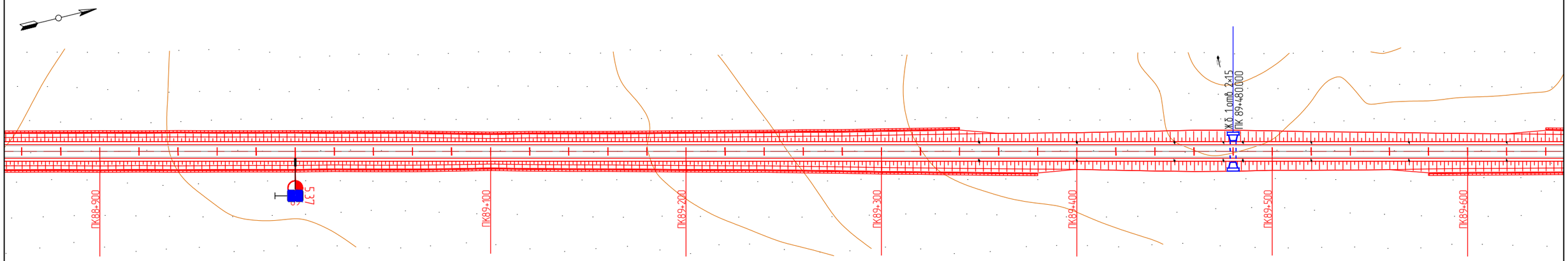

KEARO ENGINEERING Улаанбаатар хот. СБ дүүрэг, 1-р хороо, Сөүлийн гудамж, Соембо тауэр, 19 давхар, 191 тоот	СҮХБААТАР АЙМГИЙН БИЧИГТ БООМТЫН ТӨВ ЗАМААС АЯЛАЛ ЖУУЛЧЛАЛЫН БҮС НУТАГ ДАРЬГАНГА-БАЙГАЛЫН ЦОГЦОЛБОРТ ГАЗАР ХУРТЭЛХ ХАТУУ ХУЧИЛТТАЙ АВТО ЗАМЫН НАРИЙВЧИЛСАН ЗУРАГ ТӨСӨЛ				ДО		
	Захирал	Р.Буд		ЗАМЫН БАЙГУУЛАЛТ	М: 1:2000		
	Зургийн инженер	Э.Өнөмөнх			Үе шат	Хуудас	Бүх хуудас
	Гүйцэтгэсэн	Э.Өнөмөнх			А3	64	98
"КЕАРО" ХХК	Шалгасан	Д.Чинтүшиг		Шифр: KE-07/25	2025.07		

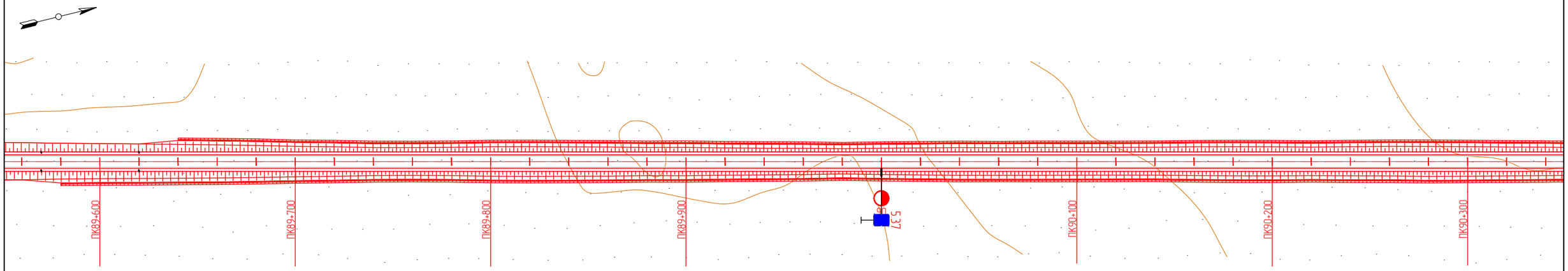

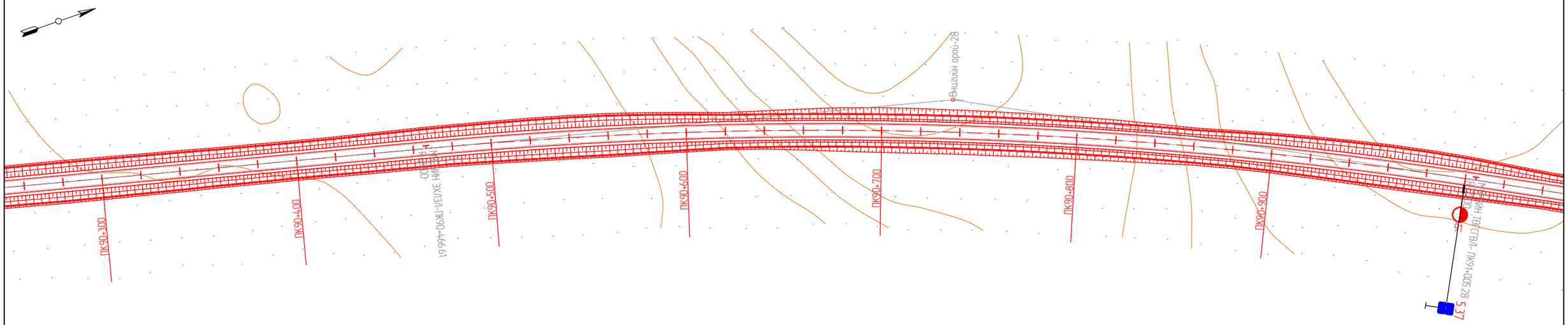

KEARO ENGINEERING Улаанбаатар хот, СБ дүүрэг, 1-р хороо, Сөүлийн гудамж, Соембо тауэр, 19 давхар, 191 тоот	СҮХБААТАР АЙМГИЙН БИЧИГТ БООМТЫН ТӨВ ЗАМААС АЯЛАЛ ЖУУЛЧЛАЛЫН БҮС НУТАГ ДАРЬГАНГА-БАЙГАЛЫН ЦОГЦОЛБОРТ ГАЗАР ХҮРТЭЛХ ХАТУУ ХУЧИЛТТАЙ АВТО ЗАМЫН НАРИЙВЧИЛСАН ЗУРАГ ТӨСӨЛ				ДО		
	Захирал	Р.Буд		ЗАМЫН БАЙГУУЛАЛТ	М: 1:2000		
	Зургийн инженер	Э.Өнөмөнх			Үе шат	Хуудас	Бүх хуудас
	Гүйцэтгэсэн	Э.Өнөмөнх			А3	65	98
"КЕАРО" ХХК	Шалгасан	Д.Чинтушиг		Шифр: KE-07/25	2025.07		

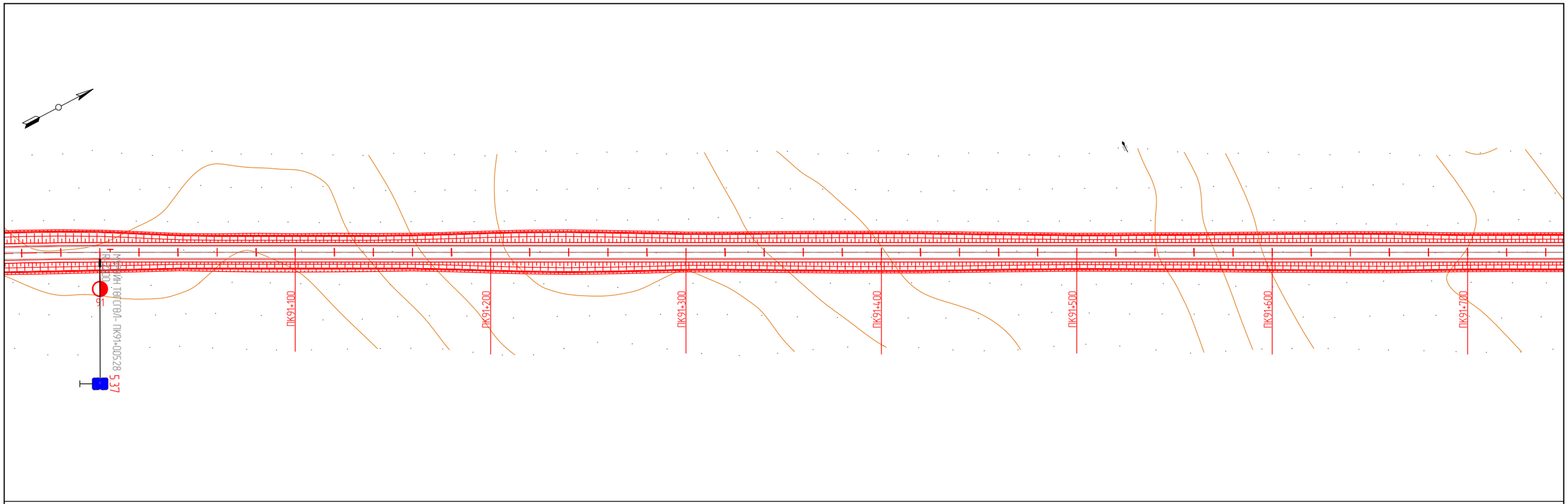

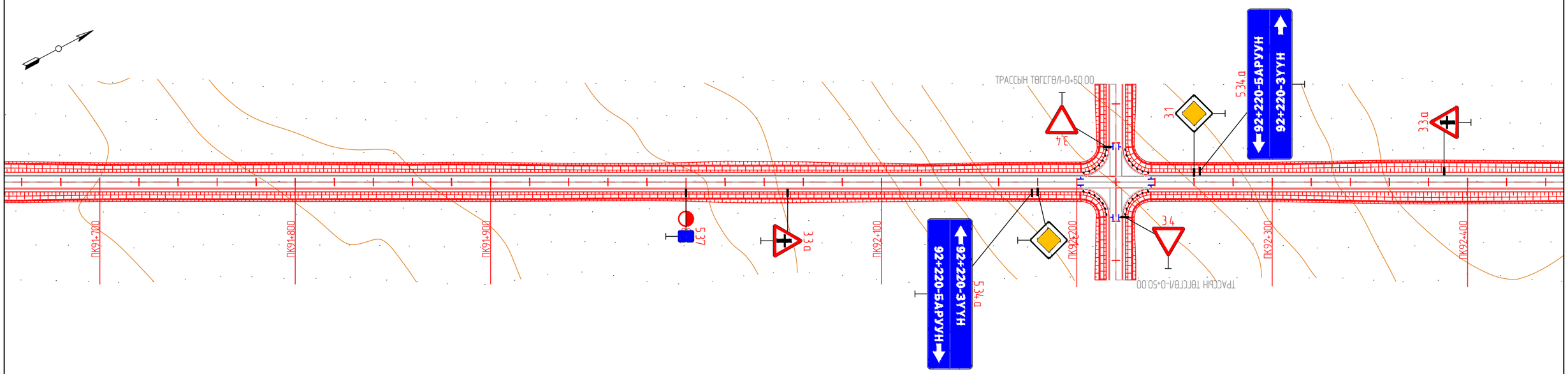

KEARO ENGINEERING Улаанбаатар хот, СБ дүүрэг, 1-р хороо, Сөүлийн гудамж, Соемба тауэр, 19 давхар, 191 тоот	СҮХБААТАР АЙМГИЙН БИЧИГТ БООМТЫН ТӨВ ЗАМААС АЯЛАЛ ЖУУЛЧЛАЛЫН БҮС НУТАГ ДАРЬГАНГА-БАЙГАЛЫН ЦОГЦОЛБОРТ ГАЗАР ХУРТЭЛХ ХАТУУ ХУЧИЛТТАЙ АВТО ЗАМЫН НАРИЙВЧИЛСАН ЗУРАГ ТӨСӨЛ				ДО		
	Захирал	Р.Буд		ЗАМЫН БАЙГУУЛАЛТ	М: 1:2000		
	Зургийн инженер	Э.Өнөмөнх			Үе шат	Хуудас	Бүх хуудас
	Гүйцэтгэсэн	Э.Өнөмөнх			А3	66	98
"КЕАРО" ХХК	Шалгасан	Д.Чинтүшиг		Шифр: KE-07/25	2025.07		

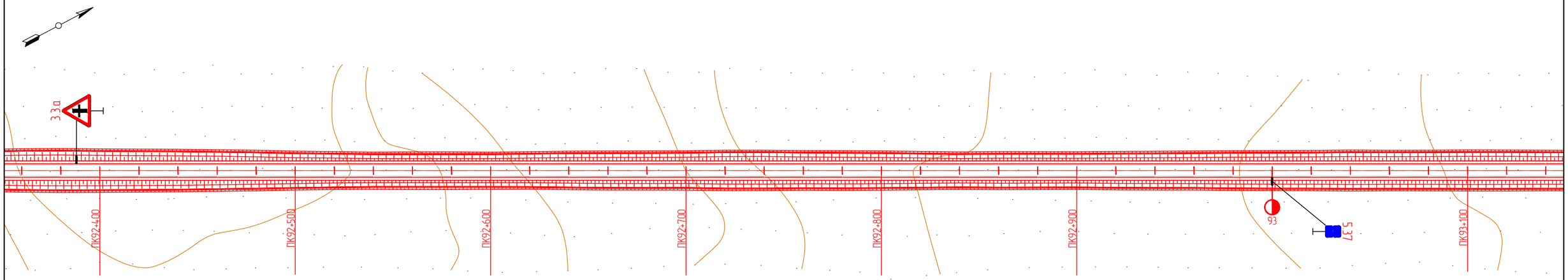

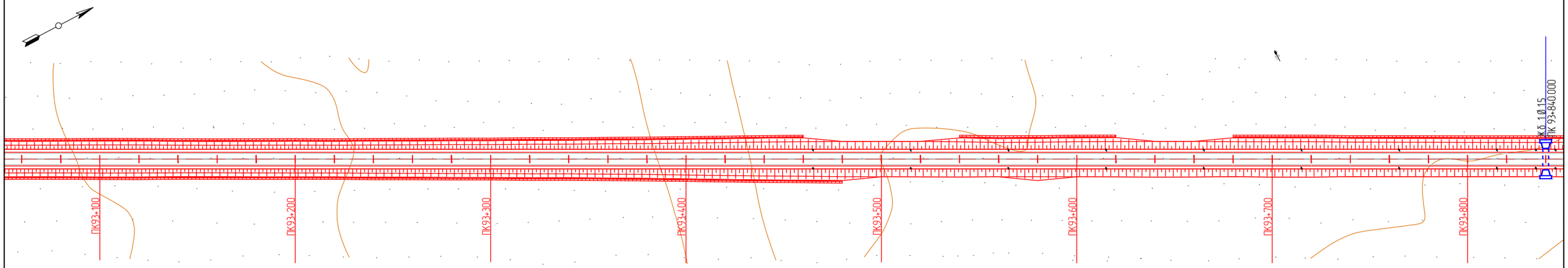

KEARO ENGINEERING Улаанбаатар хот. СБ дүүрэг, 1-р хороо, Сөүлийн гудамж, Соембо тауэр, 19 давхар, 191 тоот	СҮХБААТАР АЙМГИЙН БИЧИГТ БООМТЫН ТӨВ ЗАМААС АЯЛАЛ ЖУУЛЧЛАЛЫН БҮС НУТАГ ДАРЬГАНГА-БАЙГАЛЫН ЦОГЦОЛБОРТ ГАЗАР ХҮРТЭЛХ ХАТУУ ХУЧИЛТТАЙ АВТО ЗАМЫН НАРИЙВЧИЛСАН ЗУРАГ ТӨСӨЛ				ДО		
	Захирал	Р.Буд		ЗАМЫН БАЙГУУЛАЛТ	М: 1:2000		
	Зургийн инженер	Э.Өнөмөнх			Үе шат	Хуудас	Бүх хуудас
	Гүйцэтгэсэн	Э.Өнөмөнх			А3	67	98
"КЕАРО" ХХК	Шалгасан	Д.Чинтүшиг		Шифр: KE-07/25	2025.07		

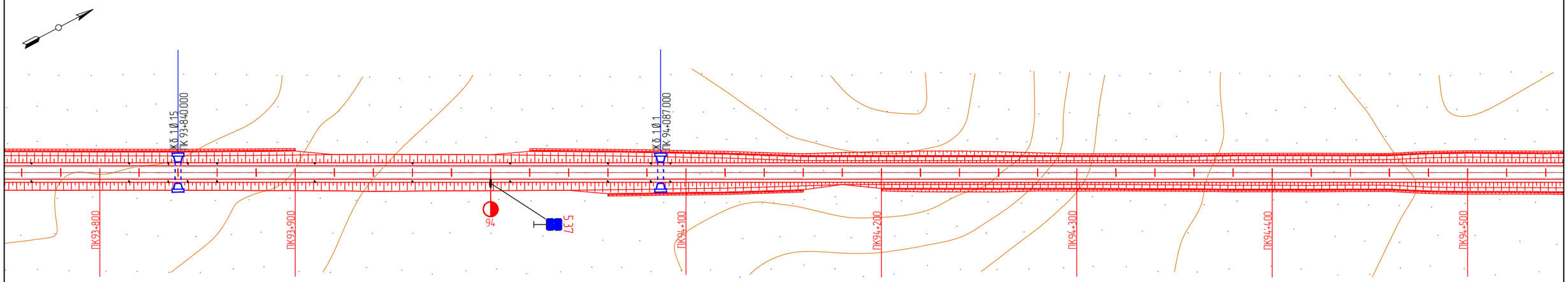

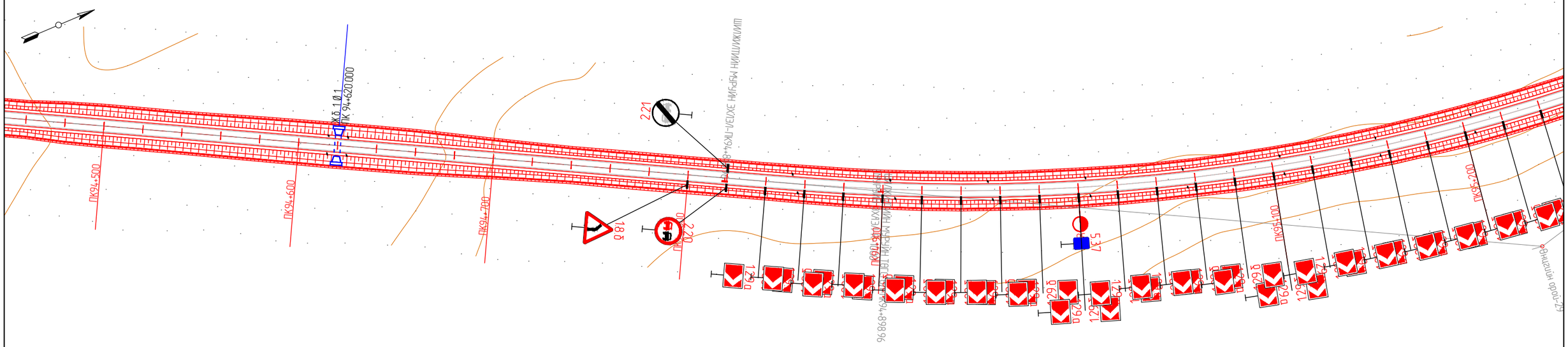

KEARO ENGINEERING Улаанбаатар хот, СБ дүүрэг, 1-р хороо, Сөүлийн гудамж, Соембо тауэр, 19 давхар, 191 тоот	СҮХБААТАР АЙМГИЙН БИЧИГТ БООМТЫН ТӨВ ЗАМААС АЯЛАЛ ЖУУЛЧЛАЛЫН БҮС НУТАГ ДАРЬГАНГА-БАЙГАЛЫН ЦОГЦОЛБОРТ ГАЗАР ХҮРТЭЛХ ХАТУУ ХУЧИЛТТАЙ АВТО ЗАМЫН НАРИЙВЧИЛСАН ЗУРАГ ТӨСӨЛ				ДО		
	Захирал	Р.Буд		ЗАМЫН БАЙГУУЛАЛТ	М: 1:2000		
	Зургийн инженер	Э.Өнөмөнх			Үе шат	Хуудас	Бүх хуудас
	Гүйцэтгэсэн	Э.Өнөмөнх			А3	68	98
"КЕАРО" ХХК	Шалгасан	Д.Чинтүшиг		Шифр: KE-07/25	2025.07		

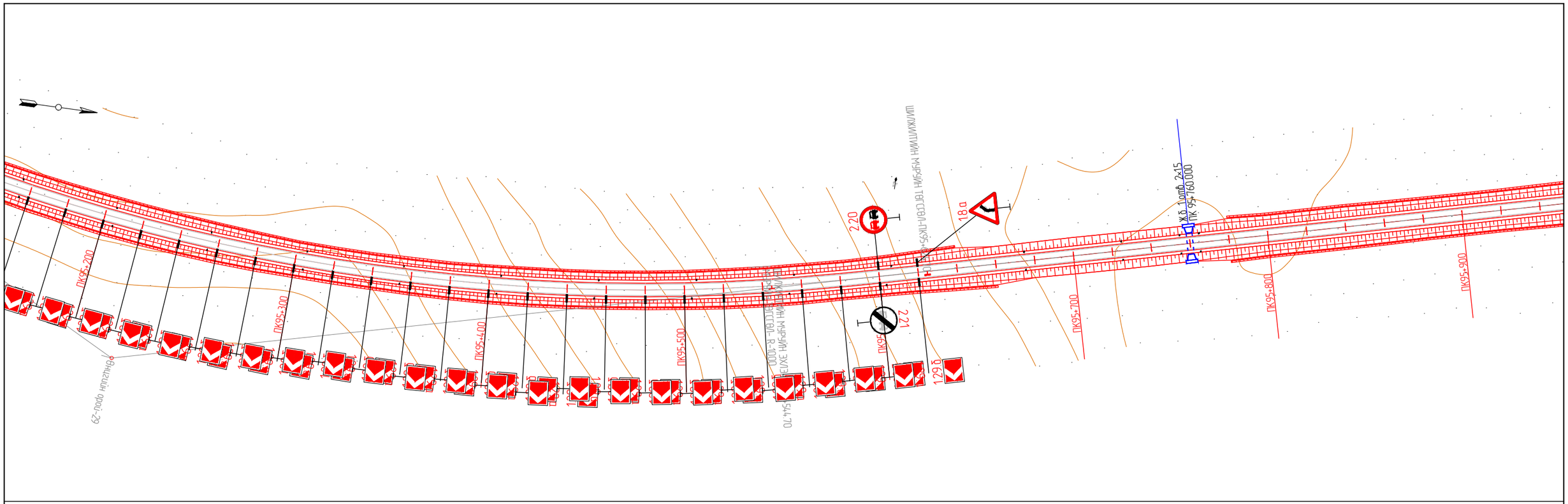

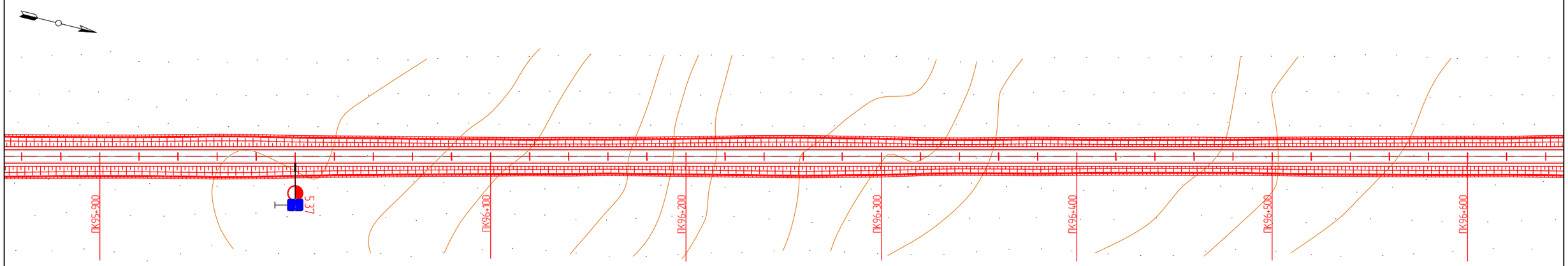

KEARO ENGINEERING Улаанбаатар хот, СБ дүүрэг, 1-р хороо, Сөүлийн гудамж, Соембо тауэр, 19 давхар, 191 тоот	СҮХБААТАР АЙМГИЙН БИЧИГТ БООМТЫН ТӨВ ЗАМААС АЯЛАЛ ЖУУЛЧЛАЛЫН БҮС НУТАГ ДАРЬГАНГА-БАЙГАЛЫН ЦОГЦОЛБОРТ ГАЗАР ХҮРТЭЛХ ХАТУУ ХУЧИЛТТАЙ АВТО ЗАМЫН НАРИЙВЧИЛСАН ЗУРАГ ТӨСӨЛ				ДО		
	Захирал	Р.Буд		ЗАМЫН БАЙГУУЛАЛТ	М: 1:2000		
	Зургийн инженер	Э.Өнөмөнх			Үе шат	Хуудас	Бүх хуудас
	Гүйцэтгэсэн	Э.Өнөмөнх			А3	69	98
"КЕАРО" ХХК	Шалгасан	Д.Чинтүшиг		Шифр: KE-07/25	2025.07		

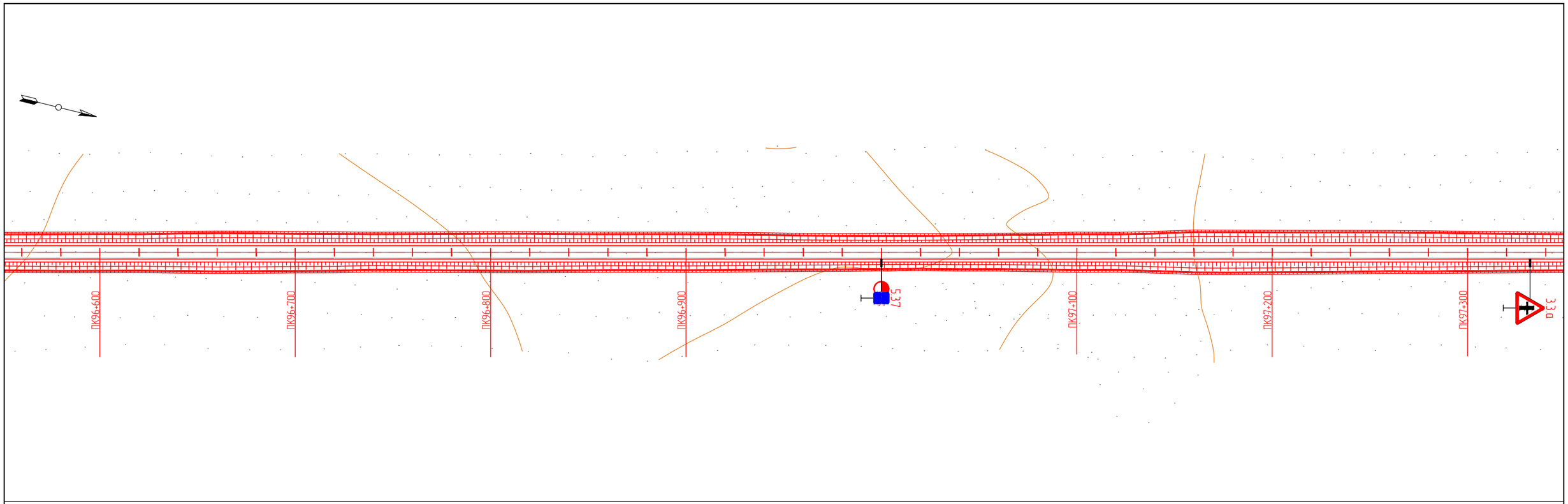

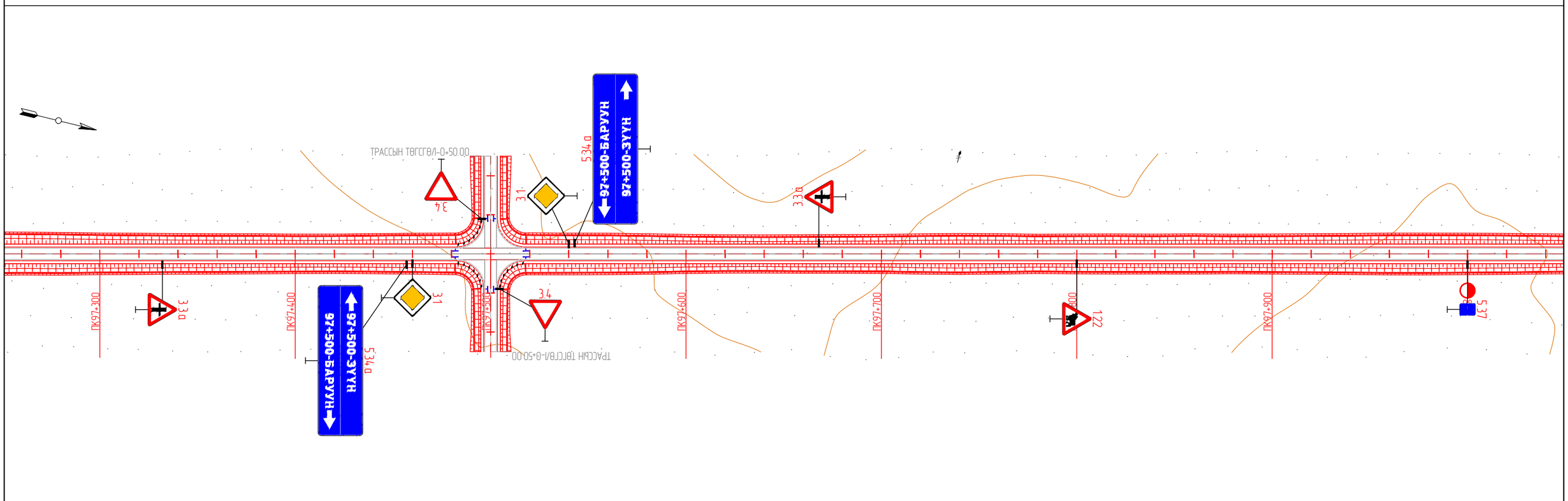

KEARO ENGINEERING Улаанбаатар хот, СБ дүүрэг, 1-р хороо, Сөүлийн гудамж, Соемба тауэр, 19 давхар, 191 тоот	СҮХБААТАР АЙМГИЙН БИЧИГТ БООМТЫН ТӨВ ЗАМААС АЯЛАЛ ЖУУЛЧЛАЛЫН БҮС НУТАГ ДАРЬГАНГА-БАЙГАЛЫН ЦОГЦОЛБОРТ ГАЗАР ХҮРТЭЛХ ХАТУУ ХУЧИЛТТАЙ АВТО ЗАМЫН НАРИЙВЧИЛСАН ЗҮРАГ ТӨСӨЛ				ДО		
	Захирал	Р.Буд		ЗАМЫН БАЙГУУЛАЛТ	М: 1:2000		
	Зургийн инженер	Э.Өнөмөнх			Үе шат	Хуудас	Бүх хуудас
	Гүйцэтгэсэн	Э.Өнөмөнх			А3	70	98
"КЕАРО" ХХК	Шалгасан	Д.Чинтүшиг		Шифр: KE-07/25	2025.07		

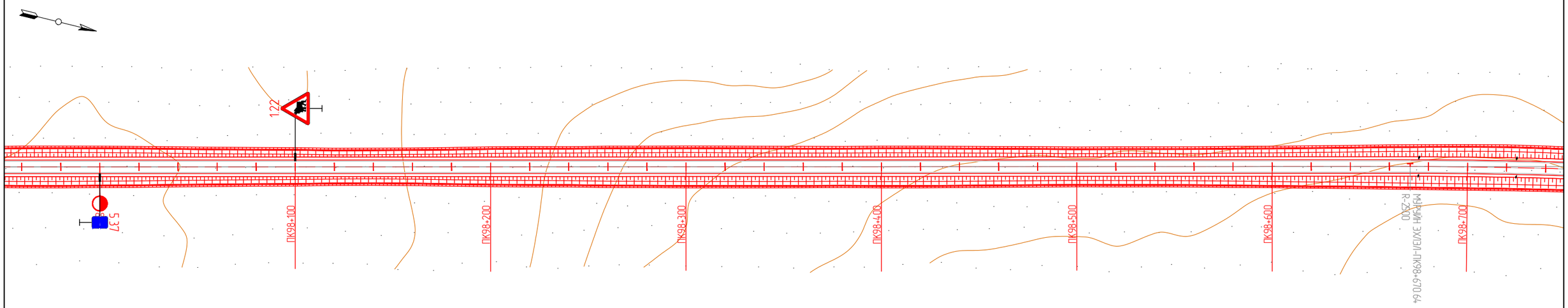

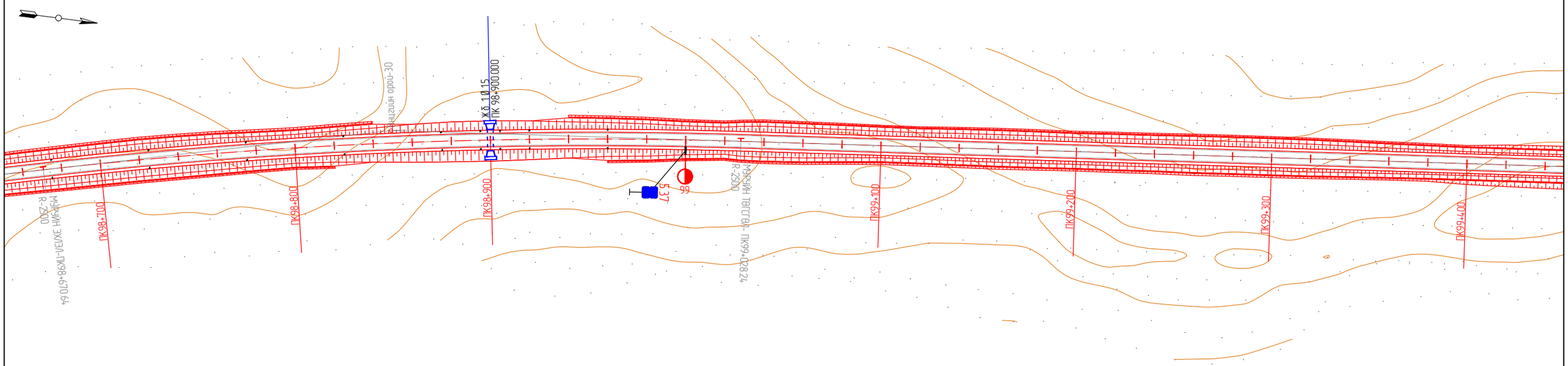

KEARO ENGINEERING Улаанбаатар хот, СБ дүүрэг, 1-р хороо, Сөүлийн гудамж, Соембо тауэр, 19 давхар, 191 тоот	СҮХБААТАР АЙМГИЙН БИЧИГТ БООМТЫН ТӨВ ЗАМААС АЯЛАЛ ЖУУЛЧЛАЛЫН БҮС НУТАГ ДАРЬГАНГА-БАЙГАЛЫН ЦОГЦОЛБОРТ ГАЗАР ХҮРТЭЛХ ХАТУУ ХУЧИЛТТАЙ АВТО ЗАМЫН НАРИЙВЧИЛСАН ЗУРАГ ТӨСӨЛ				ДО		
	Захирал	Р.Буд		ЗАМЫН БАЙГУУЛАЛТ	М: 1:2000		
	Зургийн инженер	Э.Өнөмөнх			Үе шат	Хуудас	Бүх хуудас
	Гүйцэтгэсэн	Э.Өнөмөнх			А3	71	98
"КЕАРО" ХХК	Шалгасан	Д.Чинтуший		Шифр: KE-07/25	2025.07		

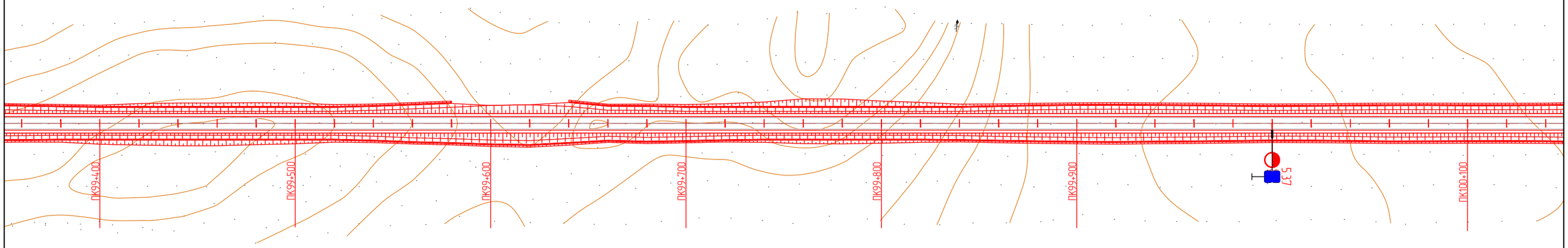

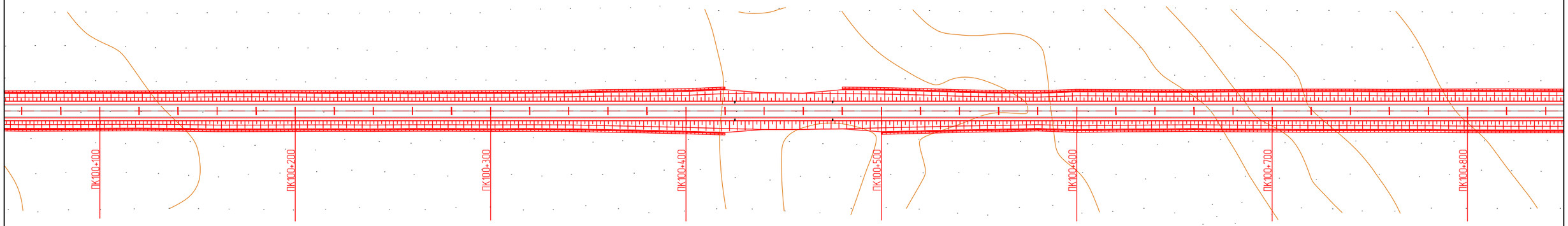

KEARO ENGINEERING Улаанбаатар хот, СБ дүүрэг, 1-р хороо, Сөүлийн гудамж, Соембо тауэр, 19 давхар, 191 тоот	СҮХБААТАР АЙМГИЙН БИЧИГТ БООМТЫН ТӨВ ЗАМААС АЯЛАЛ ЖУУЛЧЛАЛЫН БҮС НУТАГ ДАРЬГАНГА-БАЙГАЛЫН ЦОГЦОЛБОРТ ГАЗАР ХҮРТЭЛХ ХАТУУ ХУЧИЛТТАЙ АВТО ЗАМЫН НАРИЙВЧИЛСАН ЗУРАГ ТӨСӨЛ				ДО		
	Захирал	Р.Буд		ЗАМЫН БАЙГУУЛАЛТ	М: 1:2000		
	Зургийн инженер	Э.Өнөмөнх			Үе шат	Хуудас	Бүх хуудас
	Гүйцэтгэсэн	Э.Өнөмөнх			А3	72	98
"КЕАРО" ХХК	Шалгасан	Д.Чинтүшиг		Шифр: KE-07/25	2025.07		

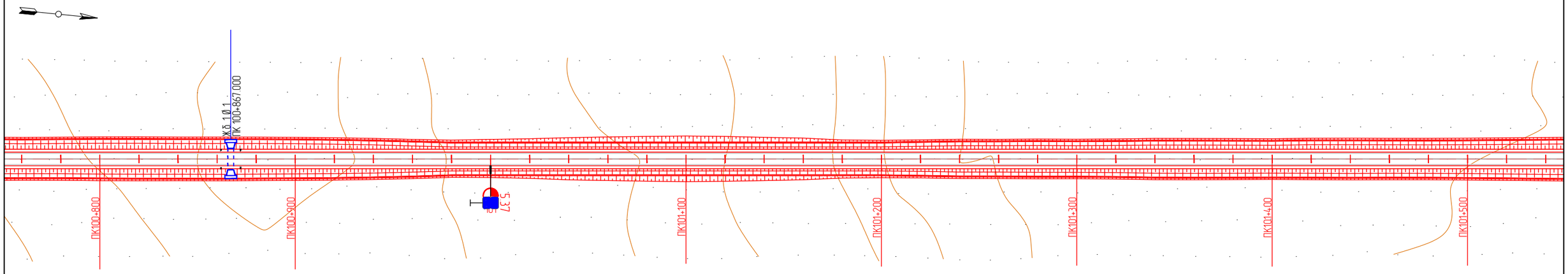

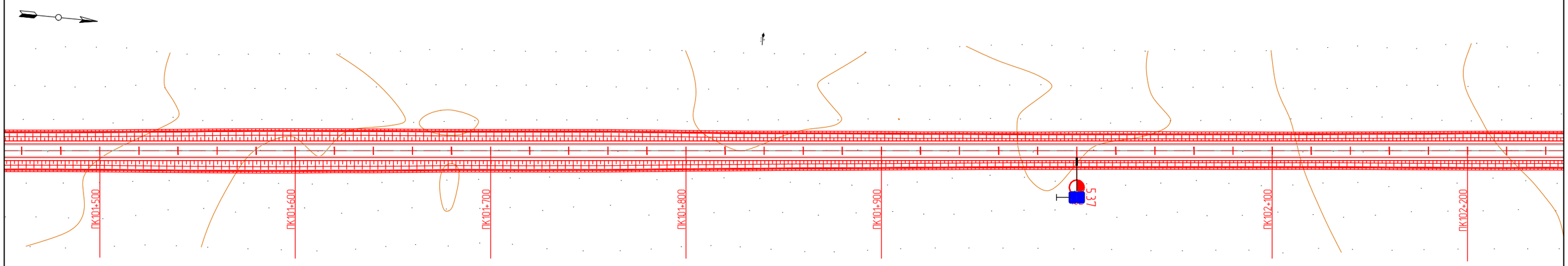

KEARO ENGINEERING Улаанбаатар хот, СБ дүүрэг, 1-р хороо, Сөүлийн гудамж, Соембо тауэр, 19 давхар, 191 тоот	СҮХБААТАР АЙМГИЙН БИЧИГТ БООМТЫН ТӨВ ЗАМААС АЯЛАЛ ЖУУЛЧЛАЛЫН БҮС НУТАГ ДАРЬГАНГА-БАЙГАЛЫН ЦОГЦОЛБОРТ ГАЗАР ХҮРТЭЛХ ХАТУУ ХУЧИЛТТАЙ АВТО ЗАМЫН НАРИЙВЧИЛСАН ЗУРАГ ТӨСӨЛ				ДО		
	Захирал	Р.Буд		ЗАМЫН БАЙГУУЛАЛТ	М: 1:2000		
	Зургийн инженер	Э.Өнөмөнх			Үе шат	Хуудас	Бүх хуудас
	Гүйцэтгэсэн	Э.Өнөмөнх			А3	73	98
"КЕАРО" ХХК	Шалгасан	Д.Чинтүшиг		Шифр: KE-07/25	2025.07		

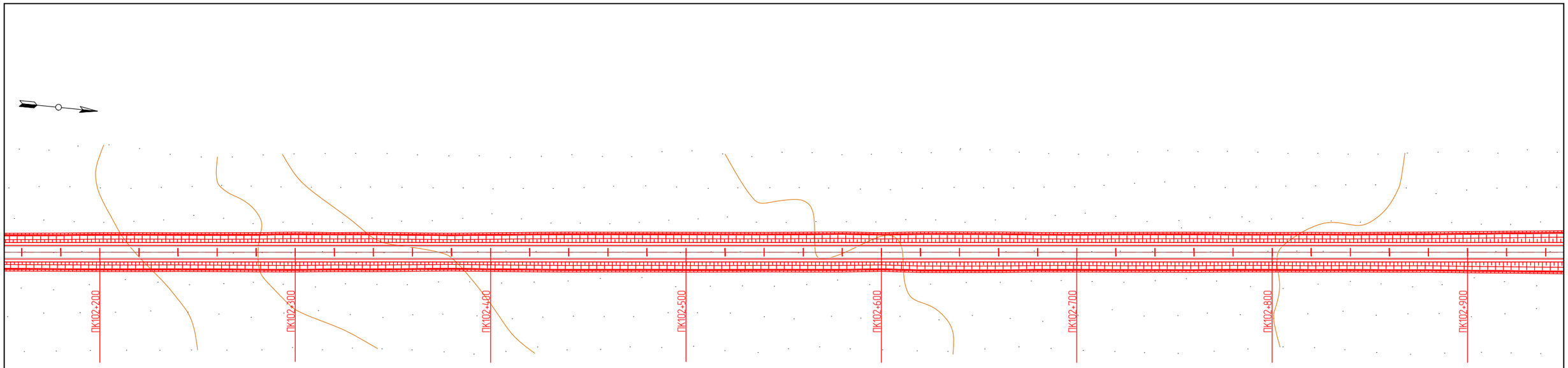

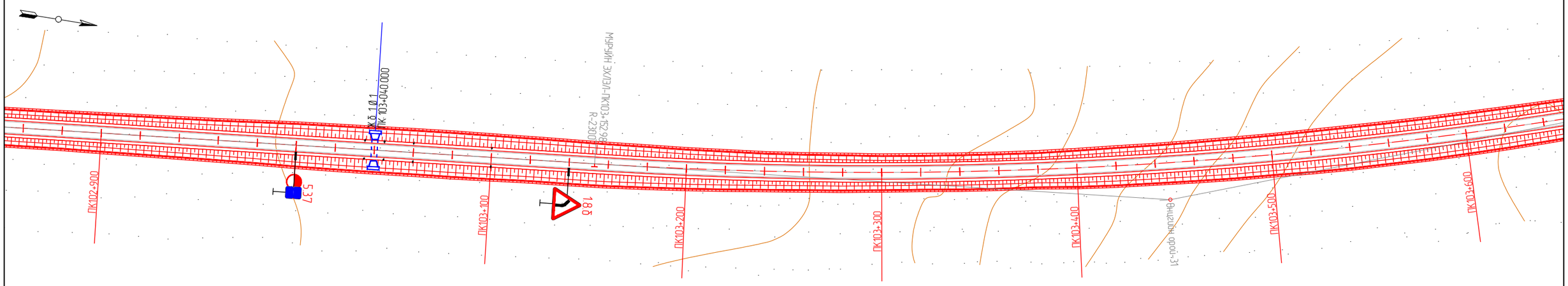

KEARO ENGINEERING Улаанбаатар хот, СБ дүүрэг, 1-р хороо, Сөүлийн гудамж, Соембо таунж, 19 давхар, 191 тоот	СҮХБААТАР АЙМГИЙН БИЧИГТ БООМТЫН ТӨВ ЗАМААС АЯЛАЛ ЖУУЛЧЛАЛЫН БҮС НУТАГ ДАРЬГАНГА-БАЙГАЛЫН ЦОГЦОЛБОРТ ГАЗАР ХҮРТЭЛХ ХАТУУ ХУЧИЛТТАЙ АВТО ЗАМЫН НАРИЙВЧИЛСАН ЗУРАГ ТӨСӨЛ				ДО		
	Захирал	Р.Буд		ЗАМЫН БАЙГУУЛАЛТ	М: 1:2000		
	Зургийн инженер	Э.Өнөмөнх			Үе шат	Хуудас	Бүх хуудас
	Гүйцэтгэсэн	Э.Өнөмөнх			А3	74	98
"КЕАРО" ХХК	Шалгасан	Д.Чинтуший		Шифр: KE-07/25	2025.07		

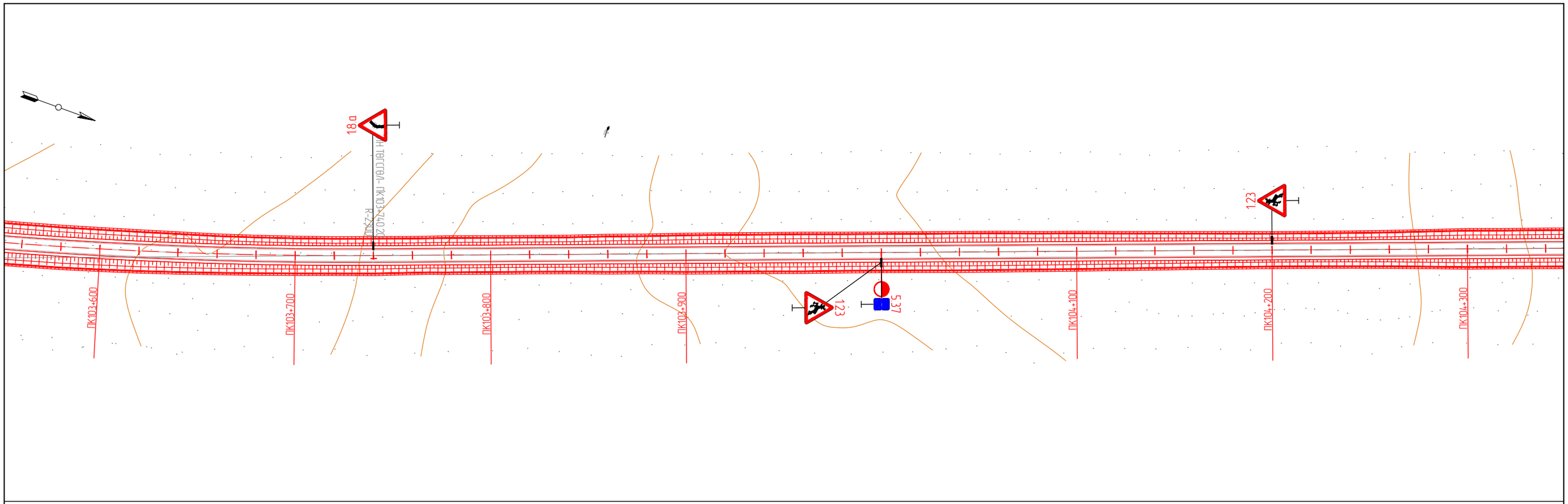

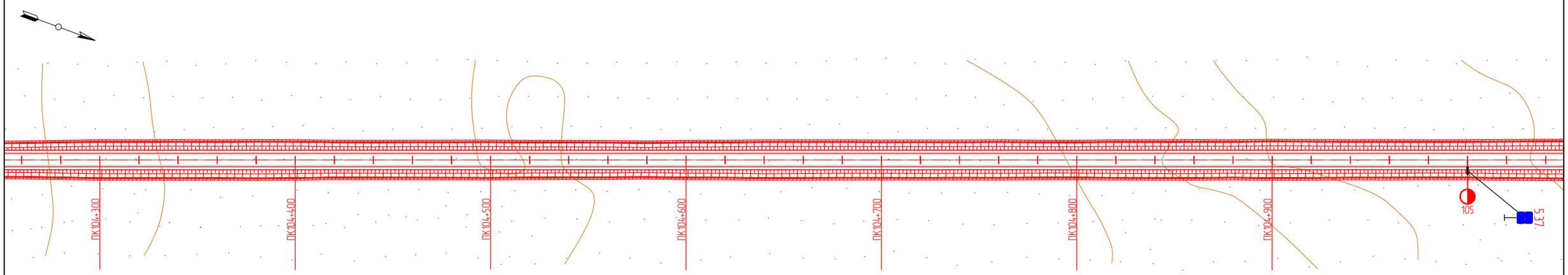

KEARO ENGINEERING Улаанбаатар хот. СБ дүүрэг, 1-р хороо, Сөүлийн гудамж, Соембо тауэр, 19 давхар, 191 тоот	СҮХБААТАР АЙМГИЙН БИЧИГТ БООМТЫН ТӨВ ЗАМААС АЯЛАЛ ЖУУЛЧЛАЛЫН БҮС НУТАГ ДАРЬГАНГА-БАЙГАЛЫН ЦОГЦОЛБОРТ ГАЗАР ХҮРТЭЛХ ХАТУУ ХУЧИЛТТАЙ АВТО ЗАМЫН НАРИЙВЧИЛСАН ЗҮРАГ ТӨСӨЛ				ДО		
	Захирал	Р.Буд		ЗАМЫН БАЙГУУЛАЛТ	М: 1:2000		
	Зургийн инженер	Э.Өнөмөнх			Үе шат	Хуудас	Бүх хуудас
	Гүйцэтгэсэн	Э.Өнөмөнх			А3	75	98
"КЕАРО" ХХК	Шалгасан	Д.Чинтүшиг		Шифр: KE-07/25	2025.07		

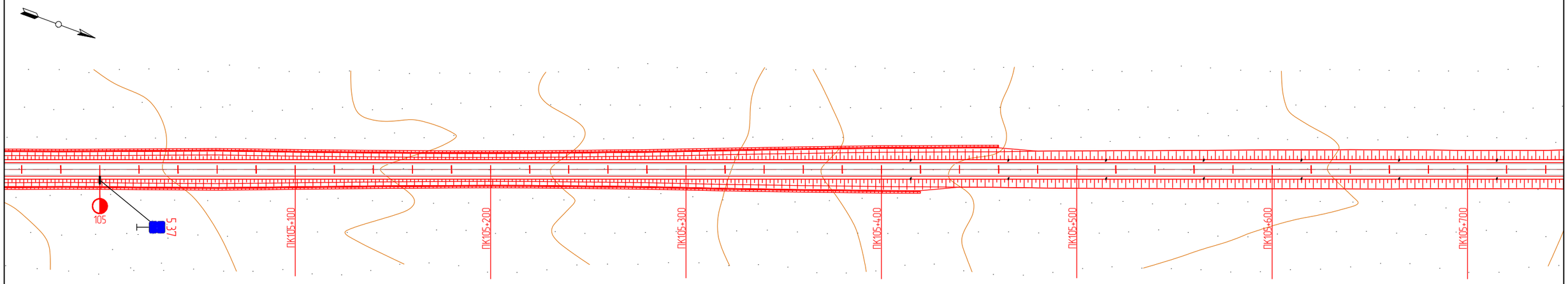

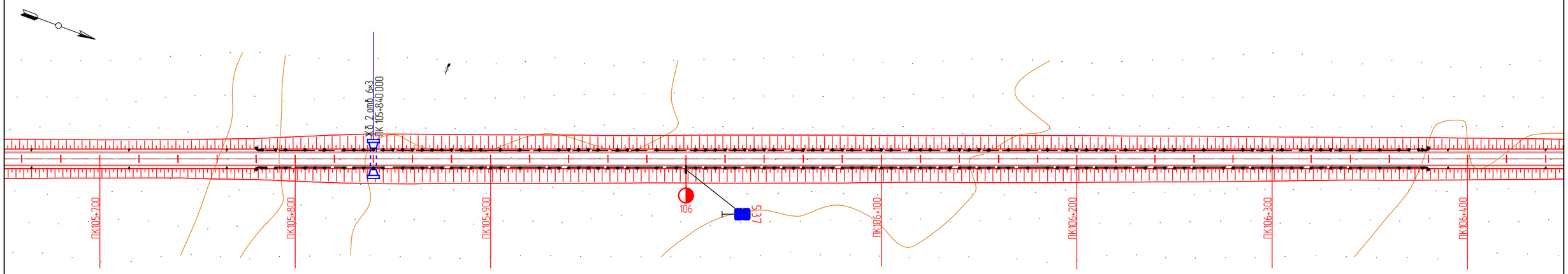

KEARO ENGINEERING Улаанбаатар хот, СБ дүүрэг, 1-р хороо, Сөүлийн гудамж, Соембо тауэр, 19 давхар, 191 тоот	СҮХБААТАР АЙМГИЙН БИЧИГТ БООМТЫН ТӨВ ЗАМААС АЯЛАЛ ЖУУЛЧЛАЛЫН БҮС НУТАГ ДАРЬГАНГА-БАЙГАЛЫН ЦОГЦОЛБОРТ ГАЗАР ХҮРТЭЛХ ХАТУУ ХУЧИЛТТАЙ АВТО ЗАМЫН НАРИЙВЧИЛСАН ЗУРАГ ТӨСӨЛ				ДО		
	Захирал	Р.Буд		ЗАМЫН БАЙГУУЛАЛТ	М: 1:2000		
	Зургийн инженер	Э.Өнөмөнх			Үе шат	Хуудас	Бүх хуудас
	Гүйцэтгэсэн	Э.Өнөмөнх			А3	76	98
"КЕАРО" ХХК	Шалгасан	Д.Чинтушиг		Шифр: KE-07/25	2025.07		

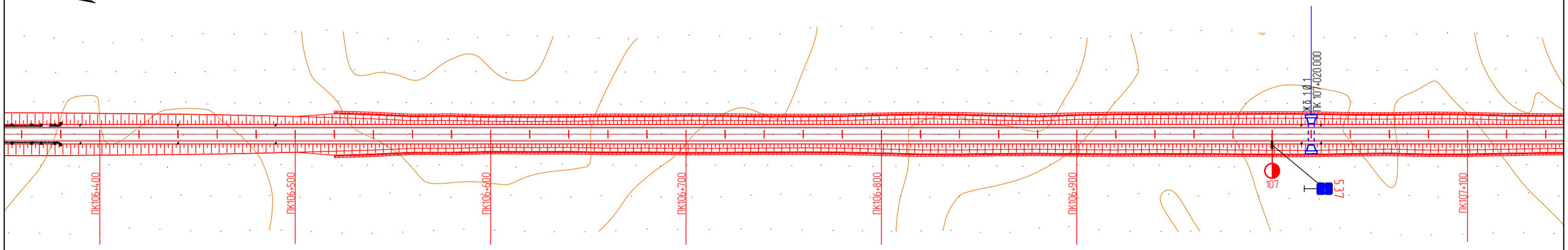

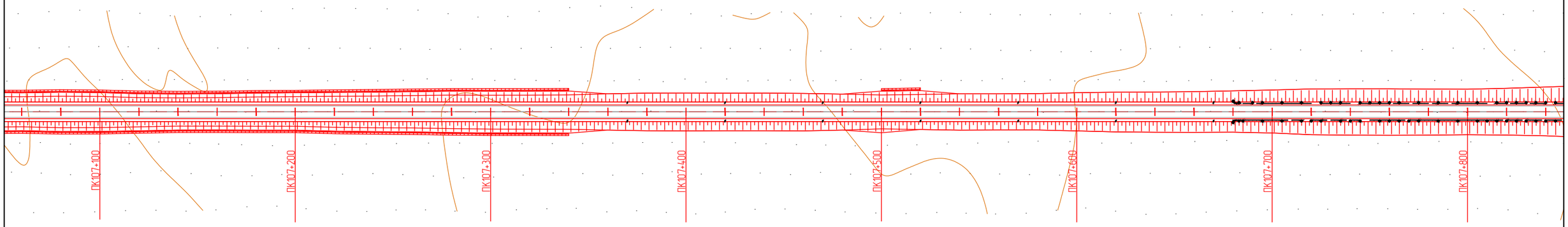

KEARO ENGINEERING Улаанбаатар хот, СБ дүүрэг, 1-р хороо, Сөүлийн гудамж, Соембо тауэр, 19 давхар, 191 тоот	СҮХБААТАР АЙМГИЙН БИЧИГТ БООМТЫН ТӨВ ЗАМААС АЯЛАЛ ЖУУЛЧЛАЛЫН БҮС НУТАГ ДАРЬГАНГА-БАЙГАЛЫН ЦОГЦОЛБОРТ ГАЗАР ХҮРТЭЛХ ХАТУУ ХУЧИЛТТАЙ АВТО ЗАМЫН НАРИЙВЧИЛСАН ЗУРАГ ТӨСӨЛ				ДО		
	Захирал	Р.Буд		ЗАМЫН БАЙГУУЛАЛТ	М: 1:2000		
	Зургийн инженер	Э.Өнөмөнх			Үе шат	Хуудас	Бүх хуудас
	Гүйцэтгэсэн	Э.Өнөмөнх			А3	77	98
"КЕАРО" ХХК	Шалгасан	Д.Чинтүшиг		Шифр: KE-07/25	2025.07		

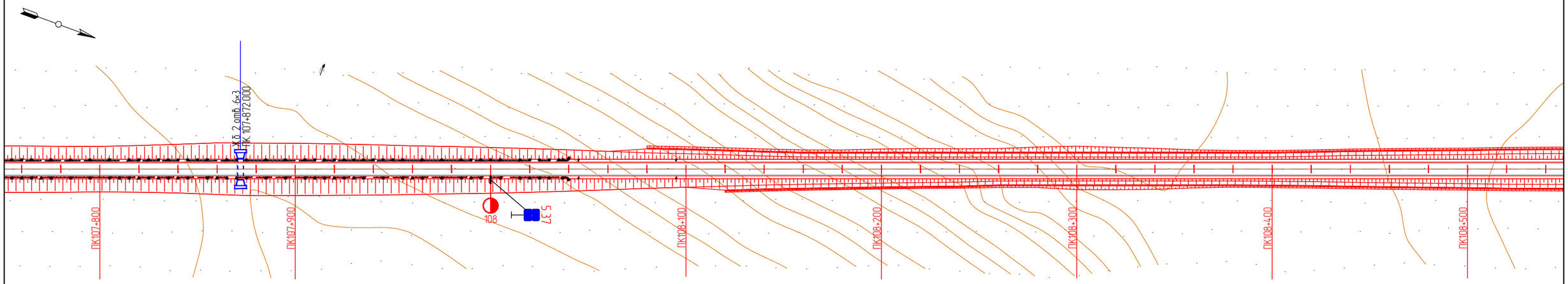

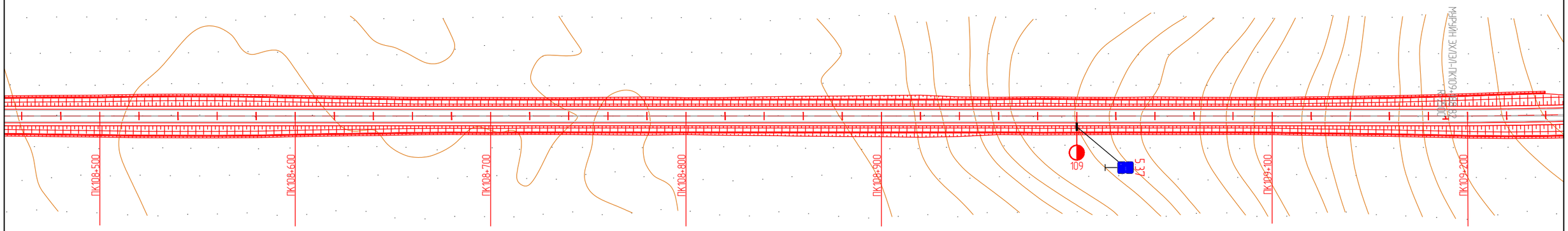

KEARO ENGINEERING Улаанбаатар хот, СБ дүүрэг, 1-р хороо, Сөүлийн гудамж, Соембо тауэр, 19 давхар, 191 тоот	СҮХБААТАР АЙМГИЙН БИЧИГТ БООМТЫН ТӨВ ЗАМААС АЯЛАЛ ЖУУЛЧЛАЛЫН БҮС НУТАГ ДАРЬГАНГА-БАЙГАЛЫН ЦОГЦОЛБОРТ ГАЗАР ХҮРТЭЛХ ХАТУУ ХУЧИЛТТАЙ АВТО ЗАМЫН НАРИЙВЧИЛСАН ЗУРАГ ТӨСӨЛ				ДО		
	Захирал	Р.Буд		ЗАМЫН БАЙГУУЛАЛТ	М: 1:2000		
	Зургийн инженер	Э.Өнөмөнх			Үе шат	Хуудас	Бүх хуудас
	Гүйцэтгэсэн	Э.Өнөмөнх			А3	78	98
"КЕАРО" ХХК	Шалгасан	Д.Чинтүшиг		Шифр: KE-07/25	2025.07		

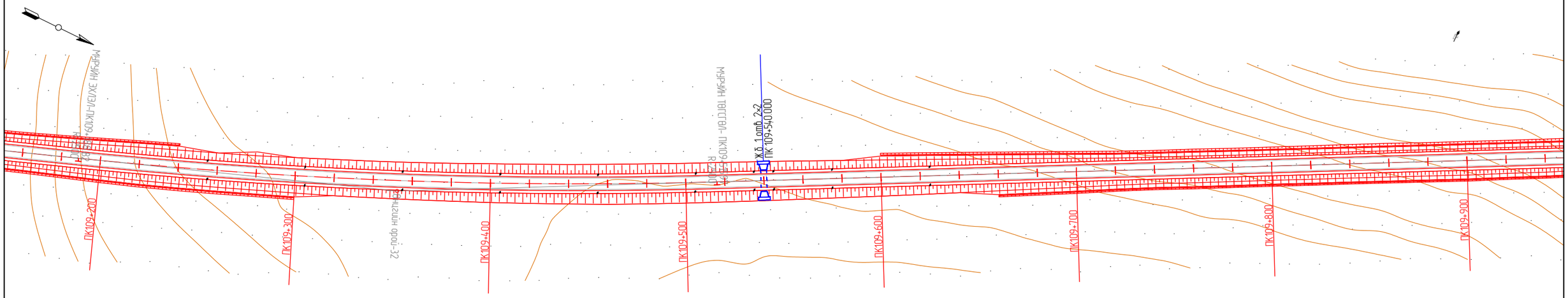

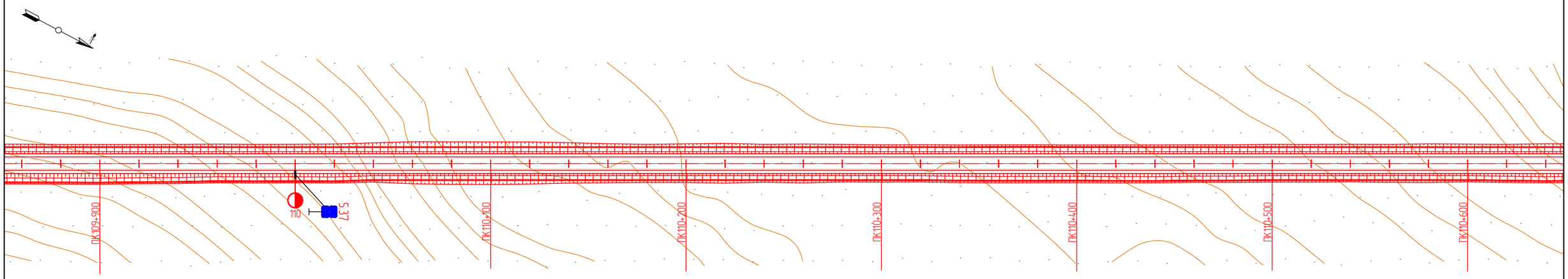

KEARO ENGINEERING Улаанбаатар хот, СБ дүүрэг, 1-р хороо, Сөүлийн гудамж, Соембо тауэр, 19 давхар, 191 тоот	СҮХБААТАР АЙМГИЙН БИЧИГТ БООМТЫН ТӨВ ЗАМААС АЯЛАЛ ЖУУЛЧЛАЛЫН БҮС НУТАГ ДАРЬГАНГА-БАЙГАЛЫН ЦОГЦОЛБОРТ ГАЗАР ХҮРТЭЛХ ХАТУУ ХУЧИЛТТАЙ АВТО ЗАМЫН НАРИЙВЧИЛСАН ЗҮРАГ ТӨСӨЛ				ДО		
	Захирал	Р.Буд		ЗАМЫН БАЙГУУЛАЛТ	М: 1:2000		
	Зургийн инженер	Э.Өнөмөнх			Үе шат	Хуудас	Бүх хуудас
	Гүйцэтгэсэн	Э.Өнөмөнх			А3	79	98
"КЕАРО" ХХК	Шалгасан	Д.Чинтүшиг		Шифр: КЕ-07/25	2025.07		

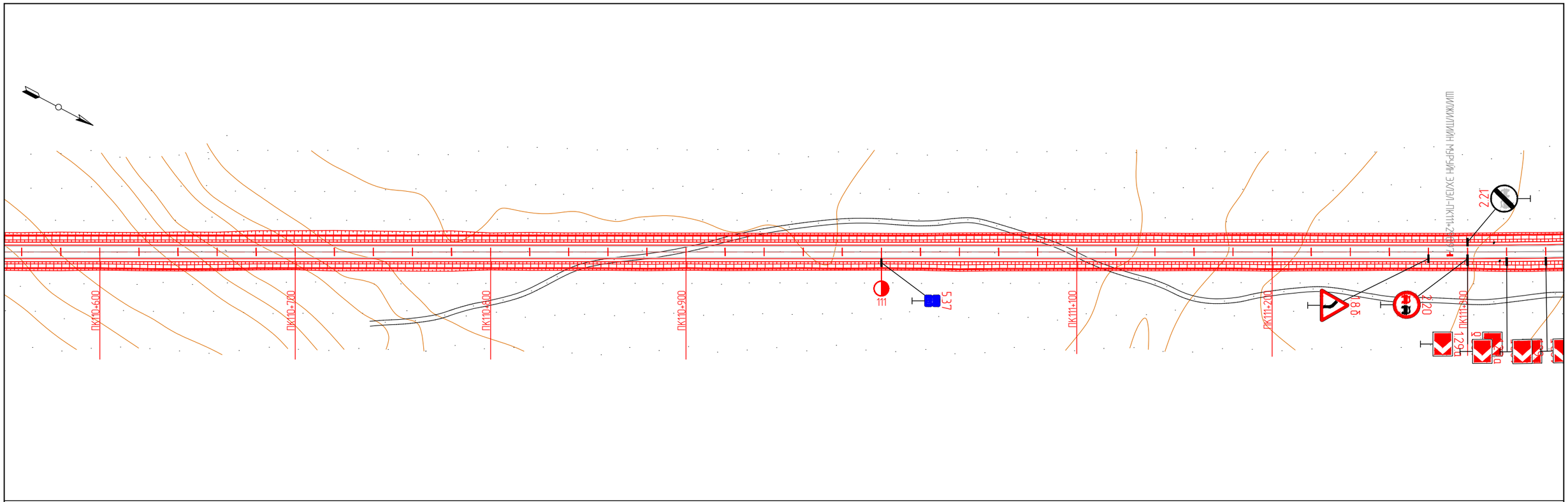

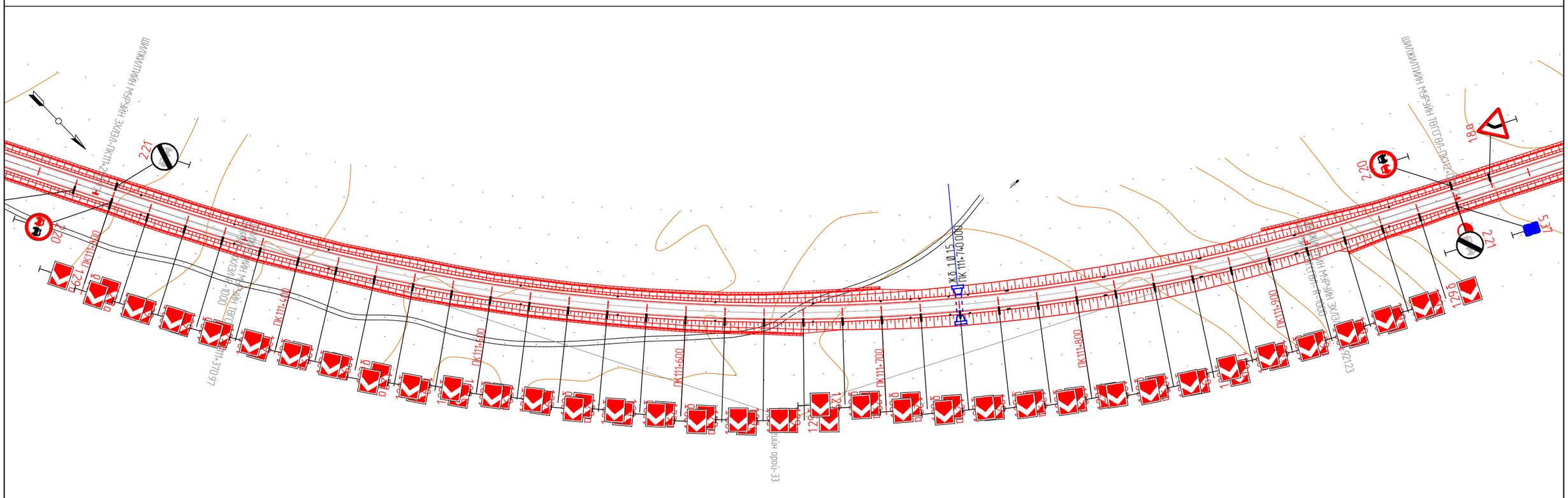

KEARO ENGINEERING Улаанбаатар хот, СБ дүүрэг, 1-р хороо, Сөвлийн гудамж, Соемба таунж, 19 давхар, 191 тоот	СҮХБААТАР АЙМГИЙН БИЧИГТ БООМТЫН ТӨВ ЗАМААС АЯЛАЛ ЖУУЛЧЛАЛЫН БҮС НУТАГ ДАРЬГАНГА-БАЙГАЛЫН ЦОГЦОЛБОРТ ГАЗАР ХҮРТЭЛХ ХАТУУ ХУЧИЛТТАЙ АВТО ЗАМЫН НАРИЙВЧИЛСАН ЗУРАГ ТӨСӨЛ				ДО	
	Захирал	Р.Буд		ЗАМЫН БАЙГУУЛАЛТ	М: 1:2000	
	Зургийн инженер	Э.Өнөмөнх			Уе шат	Хуудас / Бүх хуудас
	Гүйцэтгэсэн	Э.Өнөмөнх			А3	80 / 98
"КЕАРО" ХХК	Шалгасан	Д.Чинтүшиг		Шифр: KE-07/25	2025.07	

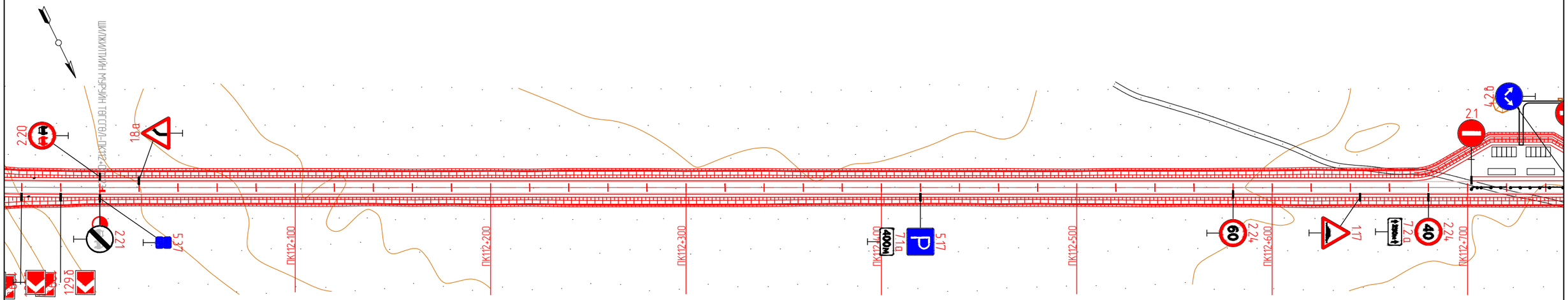

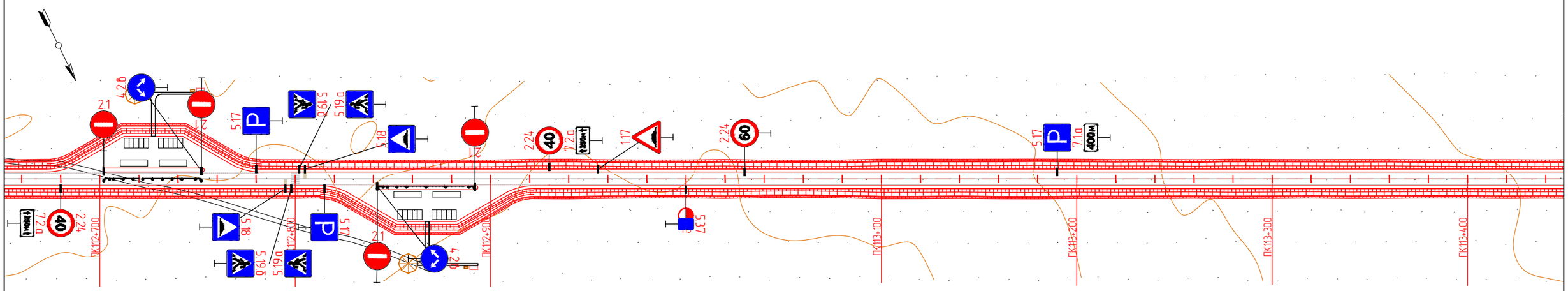

KEARO ENGINEERING Улаанбаатар хот, СБ дүүрэг, 1-р хороо, Сөүлийн гудамж, Соембо тауэр, 19 давхар, 191 тоот	СҮХБААТАР АЙМГИЙН БИЧИГТ БООМТЫН ТӨВ ЗАМААС АЯЛАЛ ЖУУЛЧЛАЛЫН БҮС НУТАГ ДАРЬГАНГА-БАЙГАЛЫН ЦОГЦОЛБОРТ ГАЗАР ХҮРТЭЛХ ХАТУУ ХУЧИЛТТАЙ АВТО ЗАМЫН НАРИЙВЧИЛСАН ЗҮРАГ ТӨСӨЛ				ДО		
	Захирал	Р.Буд		ЗАМЫН БАЙГУУЛАЛТ	М: 1:2000		
	Зургийн инженер	Э.Өнөмөнх			Үе шат	Хуудас	Бүх хуудас
	Гүйцэтгэсэн	Э.Өнөмөнх			А3	81	98
"КЕАРО" ХХК	Шалгасан	Д.Чинтушиг		Шифр: KE-07/25	2025.07		

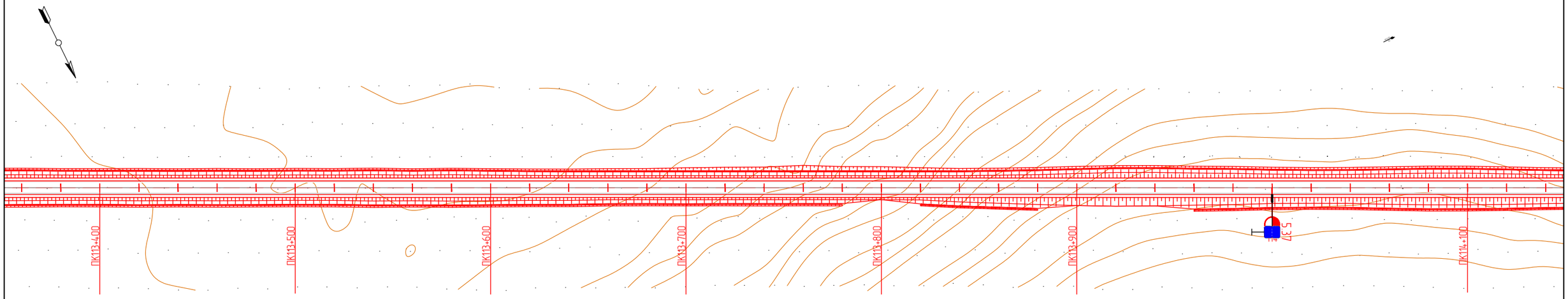

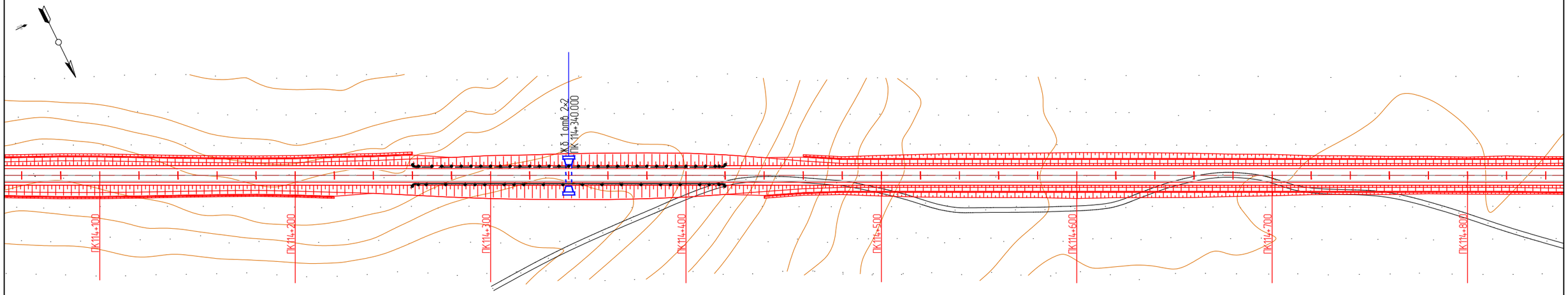

KEARO ENGINEERING Улаанбаатар хот. СБ дүүрэг, 1-р хороо, Сөүлийн гудамж, Соембо тауэр, 19 давхар, 191 тоот	СҮХБААТАР АЙМГИЙН БИЧИГТ БООМТЫН ТӨВ ЗАМААС АЯЛАЛ ЖУУЛЧЛАЛЫН БҮС НУТАГ ДАРЬГАНГА-БАЙГАЛЫН ЦОГЦОЛБОРТ ГАЗАР ХҮРТЭЛХ ХАТУУ ХУЧИЛТТАЙ АВТО ЗАМЫН НАРИЙВЧИЛСАН ЗУРАГ ТӨСӨЛ				ДО		
	Захирал	Р.Буд		ЗАМЫН БАЙГУУЛАЛТ	М: 1:2000		
	Зургийн инженер	Э.Өнөмөнх			Үе шат	Хуудас	Бүх хуудас
	Гүйцэтгэсэн	Э.Өнөмөнх			А3	82	98
"КЕАРО" ХХК	Шалгасан	Д.Чинтүшиг		Шифр: KE-07/25	2025.07		

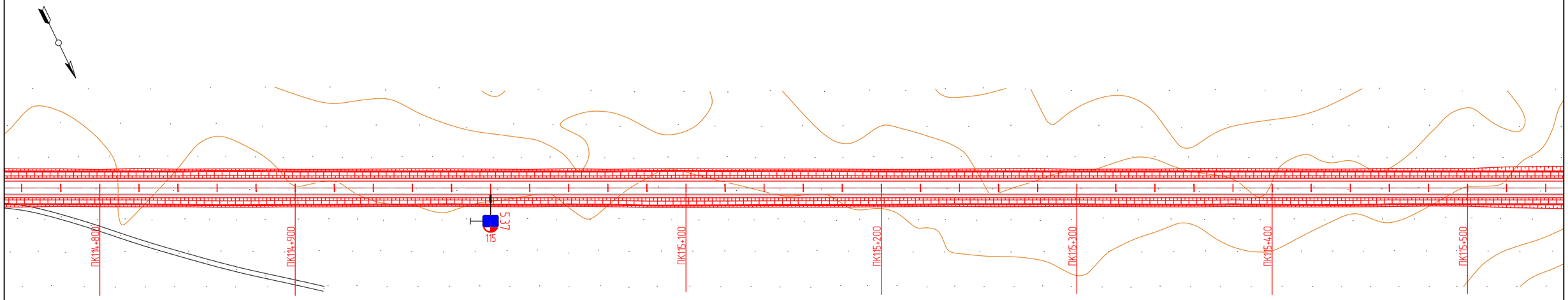

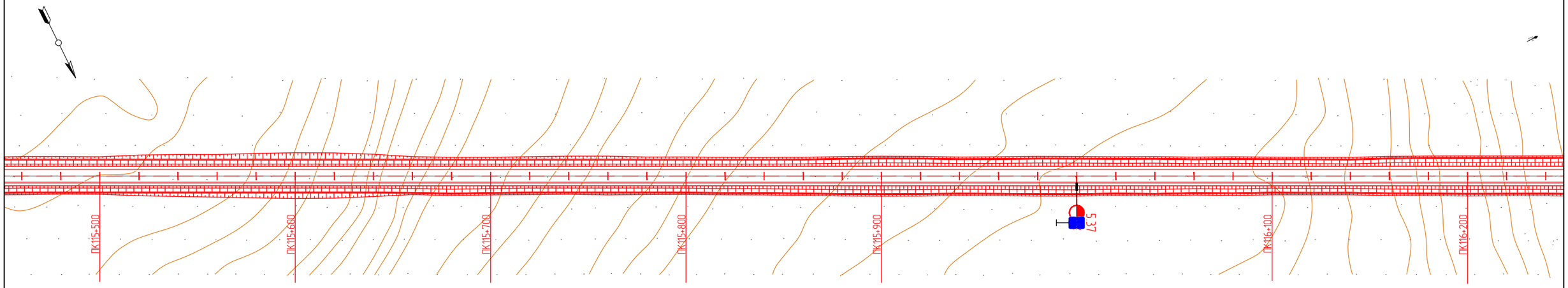

KEARO ENGINEERING Улаанбаатар хот, СБ дүүрэг, 1-р хороо, Сөүлийн гудамж, Соембо тауэр, 19 давхар, 191 тоот	СҮХБААТАР АЙМГИЙН БИЧИГТ БООМТЫН ТӨВ ЗАМААС АЯЛАЛ ЖУУЛЧЛАЛЫН БҮС НУТАГ ДАРЬГАНГА-БАЙГАЛЫН ЦОГЦОЛБОРТ ГАЗАР ХҮРТЭЛХ ХАТУУ ХУЧИЛТТАЙ АВТО ЗАМЫН НАРИЙВЧИЛСАН ЗҮРАГ ТӨСӨЛ				ДО		
	Захирал	Р.Буд		ЗАМЫН БАЙГУУЛАЛТ	М: 1:2000		
	Зургийн инженер	Э.Өнөмөнх			Үе шат	Хуудас	Бүх хуудас
	Гүйцэтгэсэн	Э.Өнөмөнх			А3	83	98
"КЕАРО" ХХК	Шалгасан	Д.Чинтүшиг		Шифр: KE-07/25	2025.07		

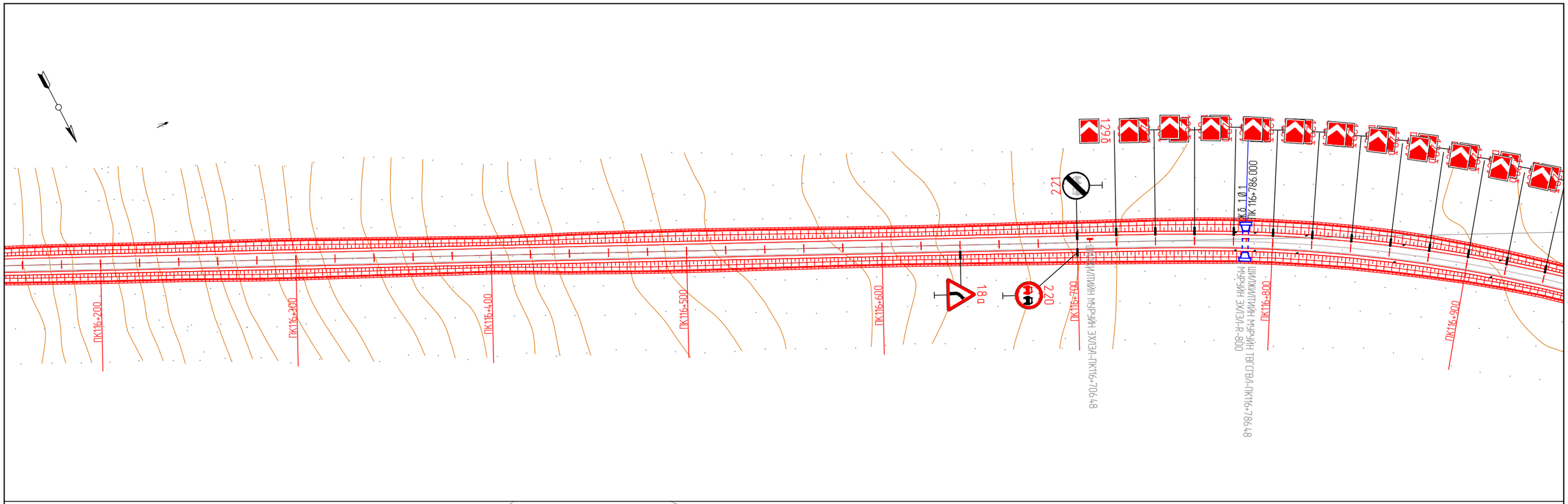

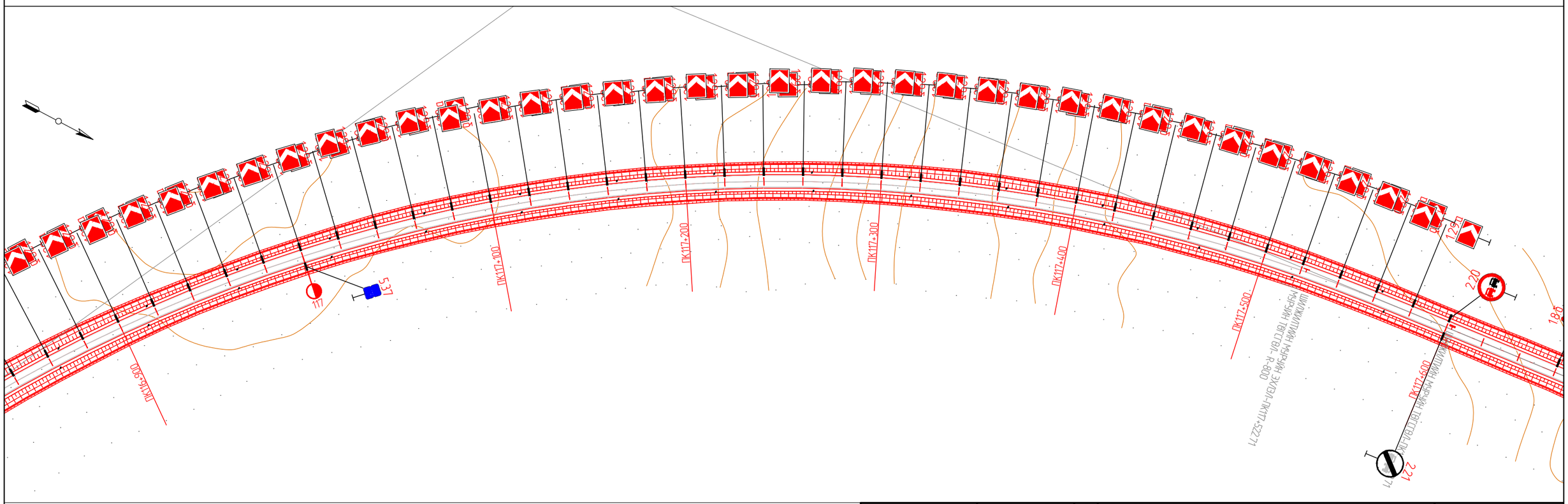

KEARO ENGINEERING Улаанбаатар хот, СБ дүүрэг, 1-р хороо, Сөүлийн гудамж, Соембо тауэр, 19 давхар, 191 тоот	СҮХБААТАР АЙМГИЙН БИЧИГТ БООМТЫН ТӨВ ЗАМААС АЯЛАЛ ЖУУЛЧЛАЛЫН БҮС НУТАГ ДАРЬГАНГА-БАЙГАЛЫН ЦОГЦОЛБОРТ ГАЗАР ХҮРТЭЛХ ХАТУУ ХУЧИЛТТАЙ АВТО ЗАМЫН НАРИЙВЧИЛСАН ЗУРАГ ТӨСӨЛ				ДО		
	Захирал	Р.Буд		ЗАМЫН БАЙГУУЛАЛТ	М: 1:2000		
	Зургийн инженер	Э.Өнөмөнх			Үе шат	Хуудас	Бүх хуудас
	Гүйцэтгэсэн	Э.Өнөмөнх			А3	84	98
"КЕАРО" ХХК	Шалгасан	Д.Чинтуший		Шифр: KE-07/25	2025.07		

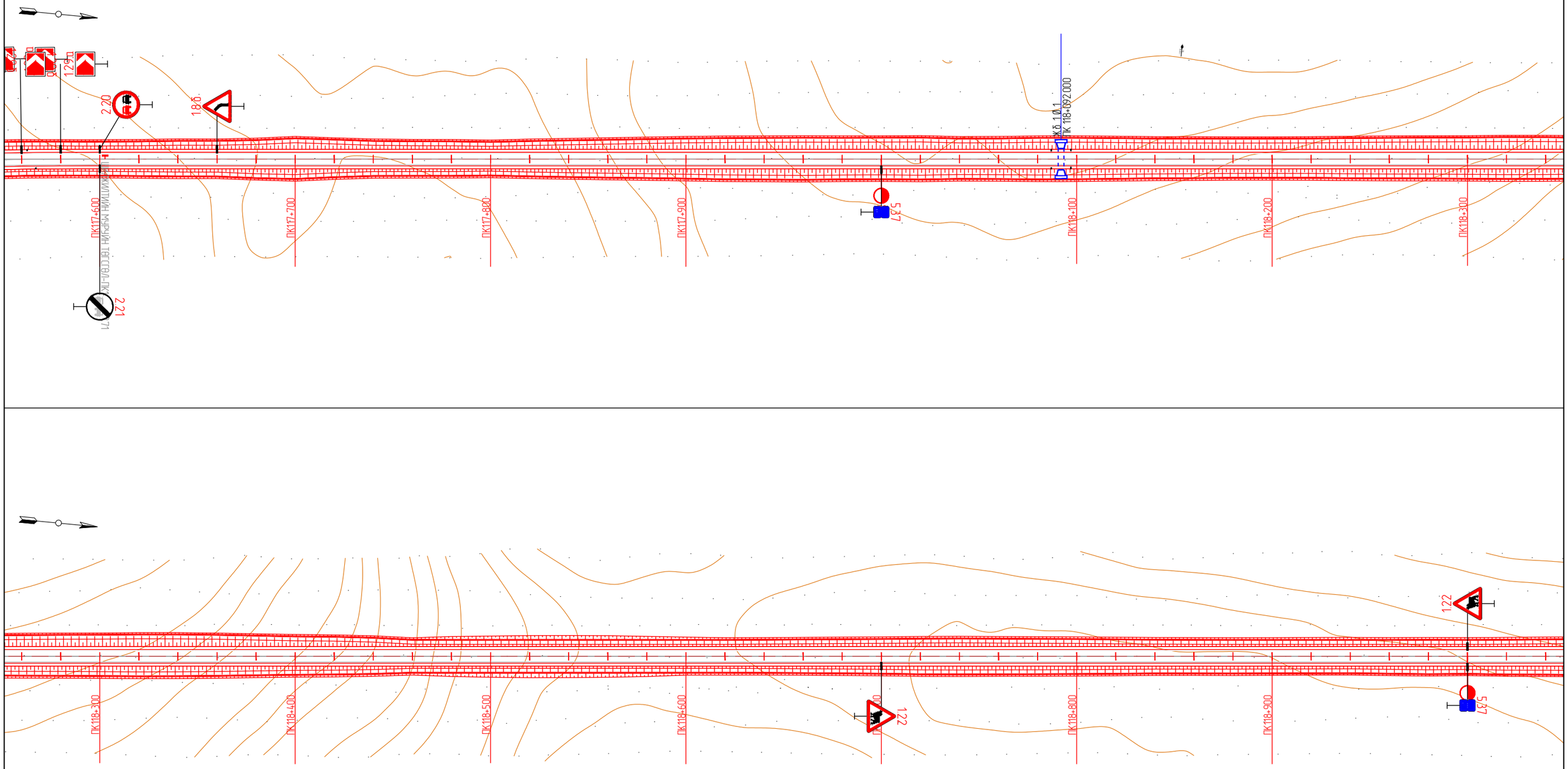

KEARO ENGINEERING Улаанбаатар хот, СБ дүүрэг, 1-р хороо, Сөүлийн гудамж, Соембо тауэр, 19 давхар, 191 тоот	СҮХБААТАР АЙМГИЙН БИЧИГТ БООМТЫН ТӨВ ЗАМААС АЯЛАЛ ЖУУЛЧЛАЛЫН БҮС НУТАГ ДАРЬГАНГА-БАЙГАЛЫН ЦОГЦОЛБОРТ ГАЗАР ХҮРТЭЛХ ХАТУУ ХУЧИЛТТАЙ АВТО ЗАМЫН НАРИЙВЧИЛСАН ЗУРАГ ТӨСӨЛ				ДО		
	Захирал	Р.Буд		ЗАМЫН БАЙГУУЛАЛТ	М: 1:2000		
	Зургийн инженер	Э.Өнөмөнх			Үе шат	Хуудас	Бүх хуудас
	Гүйцэтгэсэн	Э.Өнөмөнх			А3	85	98
"КЕАРО" ХХК	Шалгасан	Д.Чинтүшиг		Шифр: KE-07/25	2025.07		

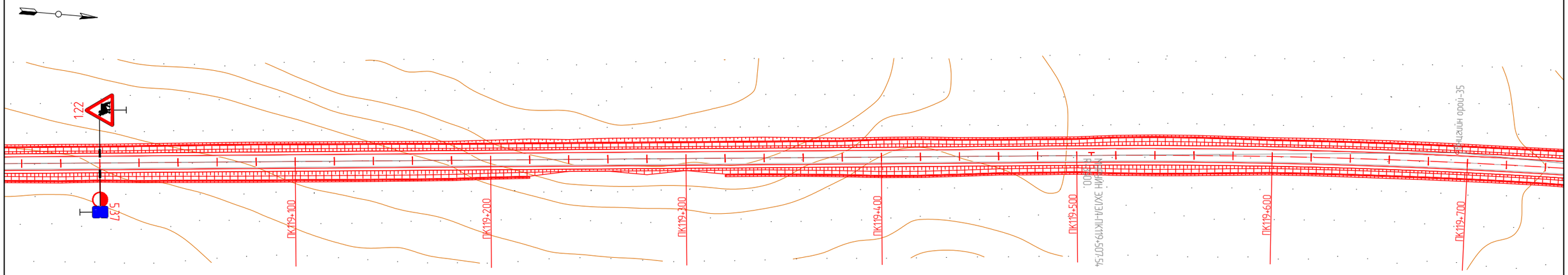

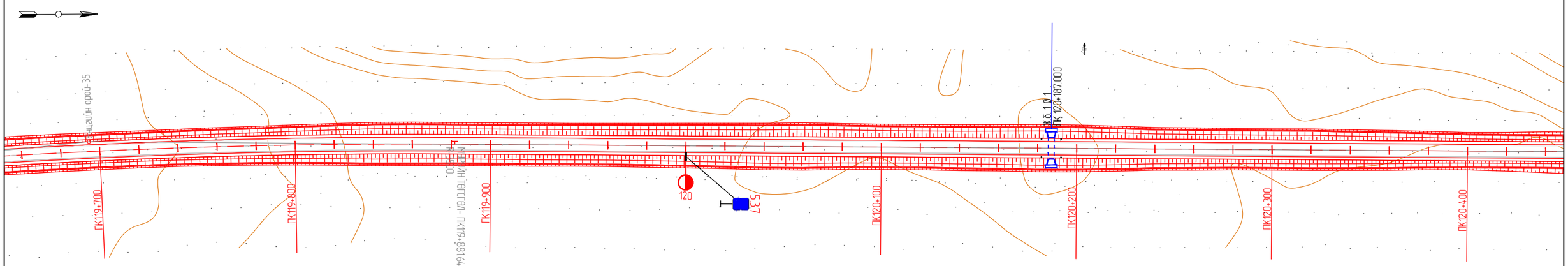

KEARO ENGINEERING Улаанбаатар хот, СБ дүүрэг, 1-р хороо, Сөүлийн гудамж, Соембо тауэр, 19 давхар, 191 тоот	СҮХБААТАР АЙМГИЙН БИЧИГТ БООМТЫН ТӨВ ЗАМААС АЯЛАЛ ЖУУЛЧЛАЛЫН БҮС НУТАГ ДАРЬГАНГА-БАЙГАЛЫН ЦОГЦОЛБОРТ ГАЗАР ХҮРТЭЛХ ХАТУУ ХУЧИЛТТАЙ АВТО ЗАМЫН НАРИЙВЧИЛСАН ЗУРАГ ТӨСӨЛ				ДО		
	Захирал	Р.Буд		ЗАМЫН БАЙГУУЛАЛТ	М: 1:2000		
	Зургийн инженер	Э.Өнөмөнх			Үе шат	Хуудас	Бүх хуудас
	Гүйцэтгэсэн	Э.Өнөмөнх			А3	86	98
"КЕАРО" ХХК	Шалгасан	Д.Чинтуший		Шифр: KE-07/25	2025.07		

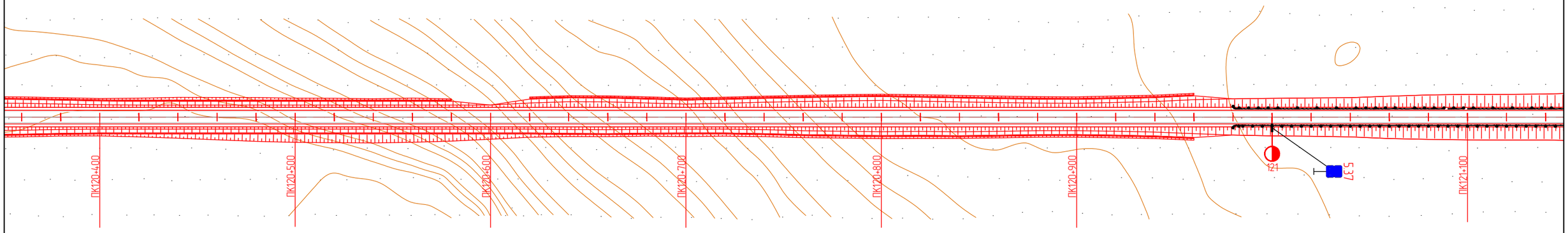

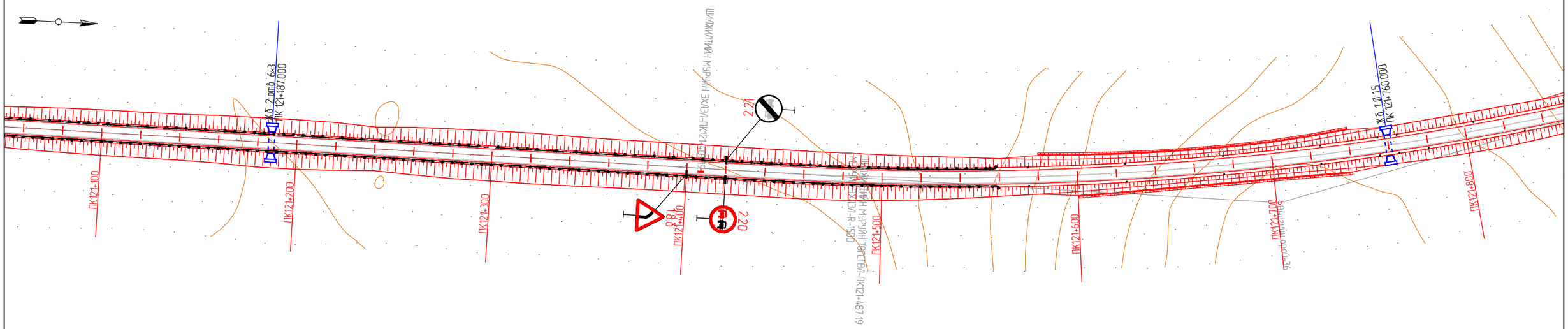

KEARO ENGINEERING Улаанбаатар хот, СБ дүүрэг, 1-р хороо, Сөүлийн гудамж, Соембо тауэр, 19 давхар, 191 тоот	СҮХБААТАР АЙМГИЙН БИЧИГТ БООМТЫН ТӨВ ЗАМААС АЯЛАЛ ЖУУЛЧЛАЛЫН БҮС НУТАГ ДАРЬГАНГА-БАЙГАЛЫН ЦОГЦОЛБОРТ ГАЗАР ХҮРТЭЛХ ХАТУУ ХУЧИЛТТАЙ АВТО ЗАМЫН НАРИЙВЧИЛСАН ЗУРАГ ТӨСӨЛ				ДО		
	Захирал	Р.Буд		ЗАМЫН БАЙГУУЛАЛТ	М: 1:2000		
	Зургийн инженер	Э.Өнөмөнх			Үе шат	Хуудас	Бүх хуудас
	Гүйцэтгэсэн	Э.Өнөмөнх			А3	87	98
"КЕАРО" ХХК	Шалгасан	Д.Чинтушиг		Шифр: KE-07/25	2025.07		

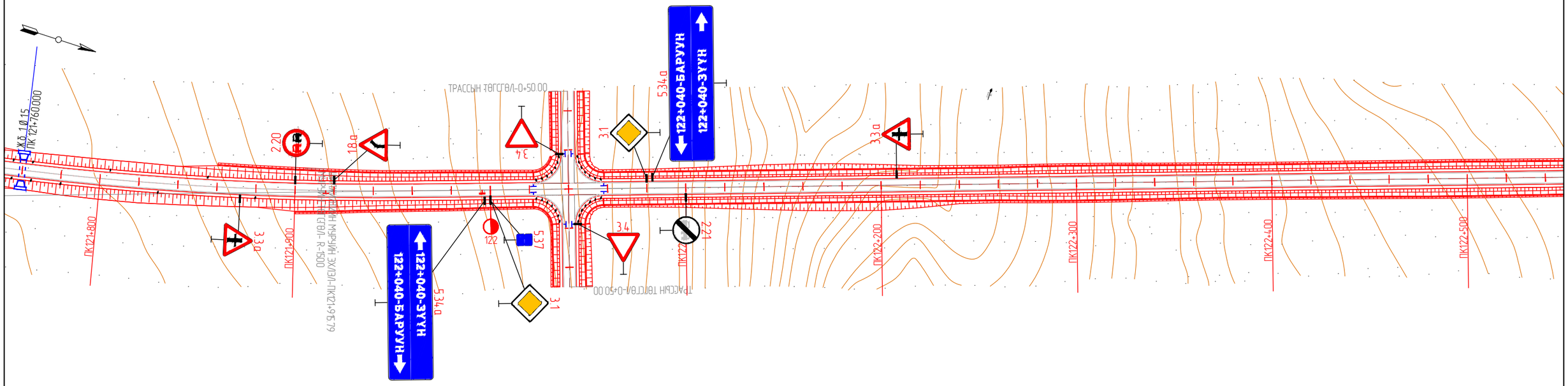

KEARO ENGINEERING Улаанбаатар хот, СБ дүүрэг, 1-р хороо, Сөүлийн гудамж, Соембо тауэр, 19 давхар, 191 тоот	СҮХБААТАР АЙМГИЙН БИЧИГТ БООМТЫН ТӨВ ЗАМААС АЯЛАЛ ЖУУЛЧЛАЛЫН БҮС НУТАГ ДАРЬГАНГА-БАЙГАЛЫН ЦОГЦОЛБОРТ ГАЗАР ХҮРТЭЛХ ХАТУУ ХУЧИЛТТАЙ АВТО ЗАМЫН НАРИЙВЧИЛСАН ЗҮРАГ ТӨСӨЛ				ДО		
	Захирал	Р.Буд		ЗАМЫН БАЙГУУЛАЛТ	М: 1:2000		
	Зургийн инженер	Э.Өнөмөнх			Үе шат	Хуудас	Бүх хуудас
	Гүйцэтгэсэн	Э.Өнөмөнх			А3	88	98
"КЕАРО" ХХК	Шалгасан	Д.Чинтүшиг		Шифр: KE-07/25	2025.07		

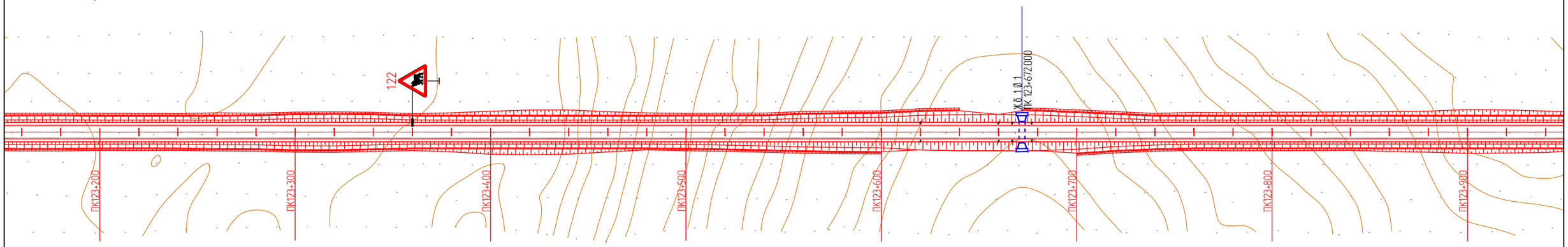

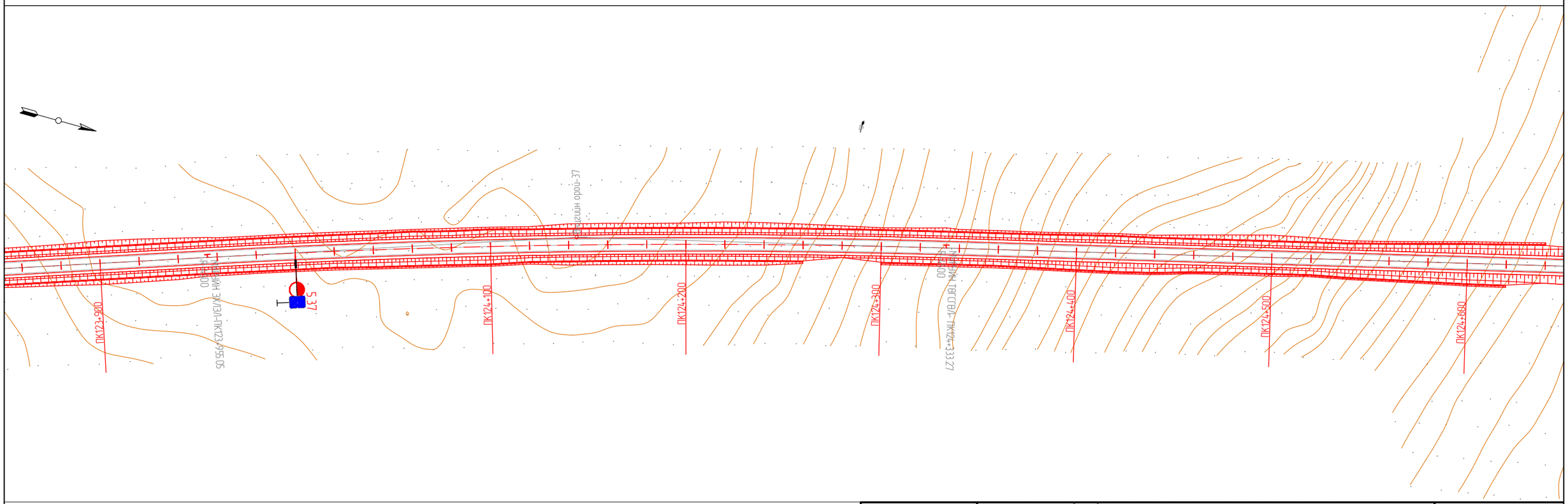

KEARO ENGINEERING Улаанбаатар хот, СБ дүүрэг, 1-р хороо, Сөүлийн гудамж, Соёмбо таунер, 19 давхар, 191 тоот	СҮХБААТАР АИМГИЙН БИЧИГТ БООМТЫН ТӨВ ЗАМААС АЯЛАЛ ЖУУЛЧЛАЛЫН БҮС НУТАГ ДАРЬГАНГА-БАЙГАЛЫН ЦОГЦОЛБОРТ ГАЗАР ХҮРТЭЛХ ХАТУУ ХУЧИЛТТАЙ АВТО ЗАМЫН НАРИЙВЧИЛСАН ЗУРАГ ТӨСӨЛ				ДО		
	Захирал	Р.Буд		ЗАМЫН БАЙГУУЛАЛТ	М: 1:2000		
	Зургийн инженер	Э.Өнөмөнх			Ye шат	Хуудас	Бүх хуудас
	Гүйцэтгэсэн	Э.Өнөмөнх			А3	89	98
"КЕАРО" ХХК	Шалгасан	Д.Чинтүшиг		Шифр: KE-07/25	2025.07		

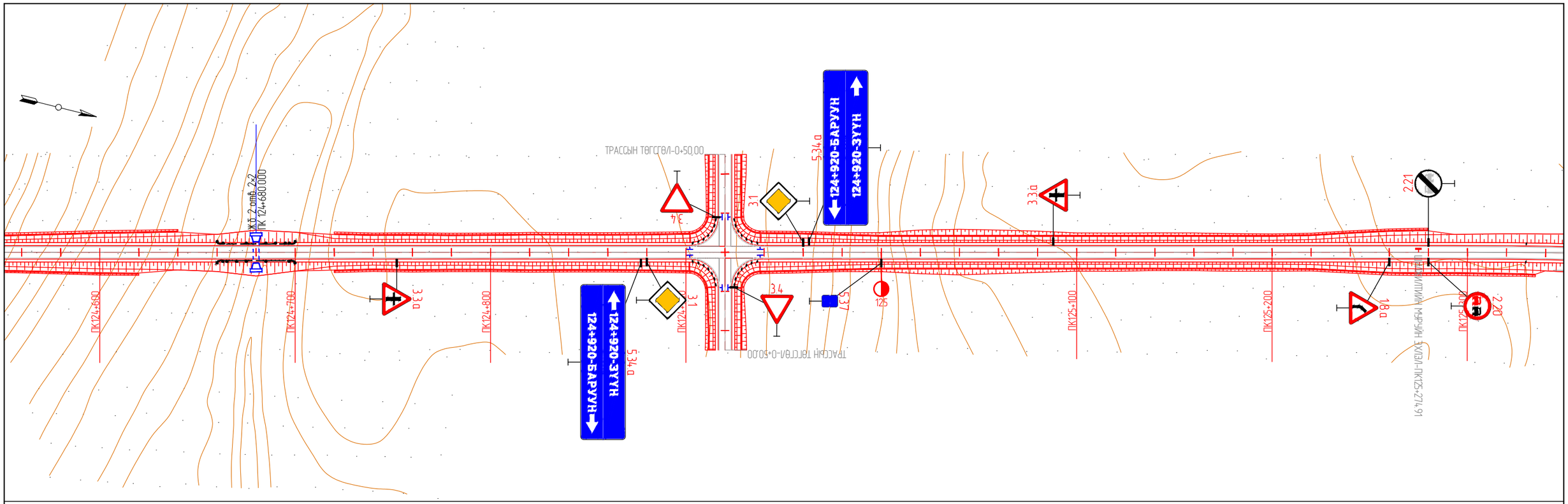

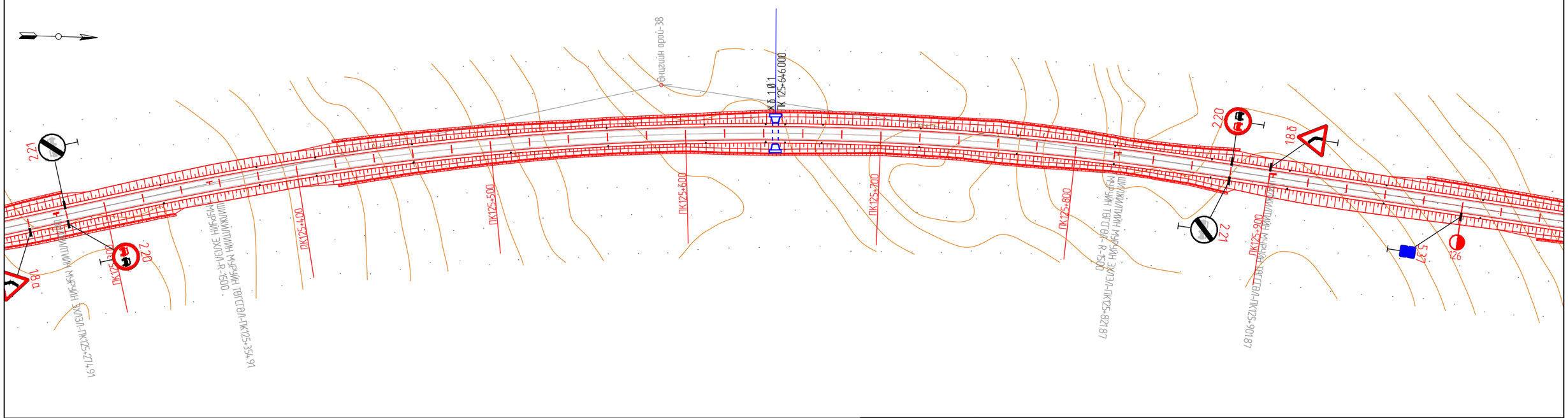

KEARO ENGINEERING Улаанбаатар хот, СБ дүүрэг, 1-р хороо, Сөвлийн гудамж, Соембо тауэр, 19 давхар, 191 тоот	СҮХБААТАР АЙМГИЙН БИЧИГТ БООМТЫН ТӨВ ЗАМААС АЯЛАЛ ЖУУЛЧЛАЛЫН БҮС НУТАГ ДАРЬГАНГА-БАЙГАЛЫН ЦОГЦОЛБОРТ ГАЗАР ХҮРТЭЛХ ХАТУУ ХУЧИЛТТАЙ АВТО ЗАМЫН НАРИЙВЧИЛСАН ЗҮРАГ ТӨСӨЛ				ДО		
	Захирал	Р.Буд		ЗАМЫН БАЙГУУЛАЛТ	М: 1:2000		
	Зургийн инженер	Э.Өнөмөнх			Үе шат	Хуудас	Бүх хуудас
	Гүйцэтгэсэн	Э.Өнөмөнх			А3	90	98
"КЕАРО" ХХК	Шалгасан	Д.Чинтуший		Шифр: KE-07/25	2025.07		

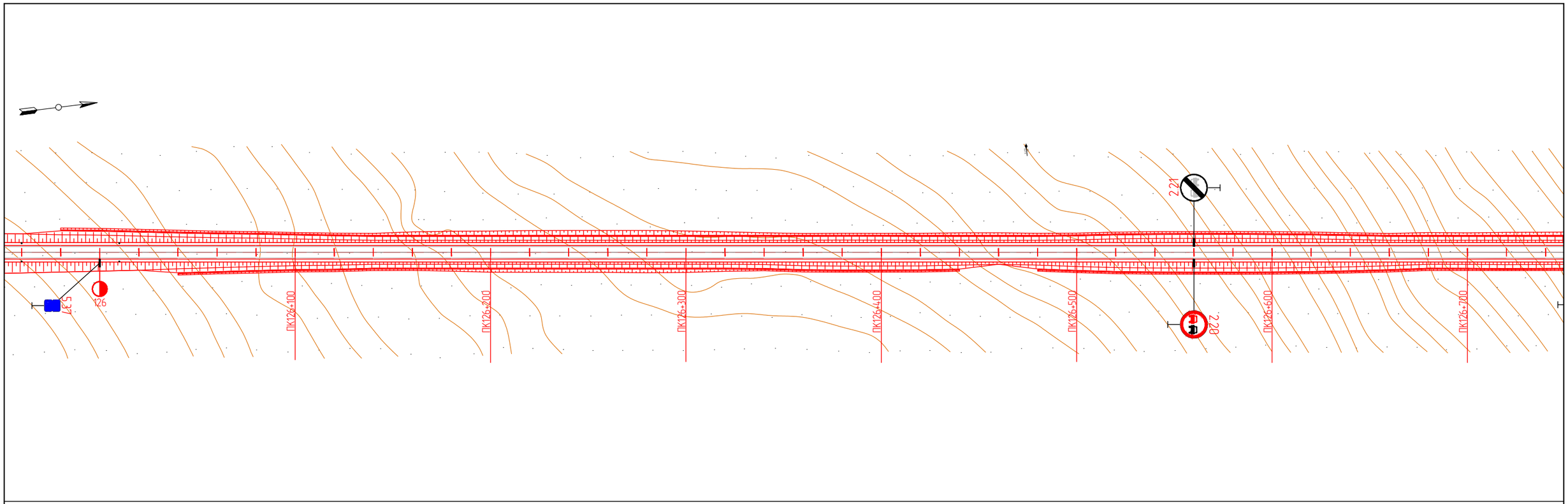

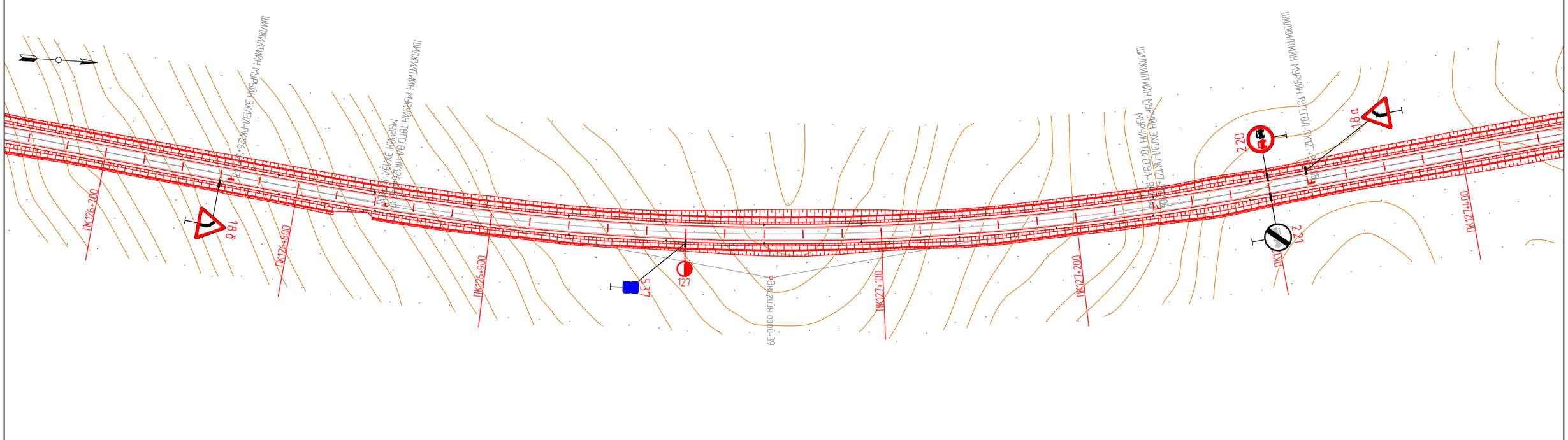

KEARO ENGINEERING Улаанбаатар хот, СБ дүүрэг, 1-р хороо, Сөүлийн гудамж, Соембо тауэр, 19 давхар, 191 тоот	СҮХБААТАР АЙМГИЙН БИЧИГТ БООМТЫН ТӨВ ЗАМААС АЯЛАЛ ЖУУЛЧЛАЛЫН БҮС НУТАГ ДАРЬГАНГА-БАЙГАЛЫН ЦОГЦОЛБОРТ ГАЗАР ХҮРТЭЛХ ХАТУУ ХУЧИЛТТАЙ АВТО ЗАМЫН НАРИЙВЧИЛСАН ЗУРАГ ТӨСӨЛ				ДО		
	Захирал	Р.Буд		ЗАМЫН БАЙГУУЛАЛТ	М: 1:2000		
	Зургийн инженер	Э.Өнөмөнх			Үе шат	Хуудас	Бүх хуудас
	Гүйцэтгэсэн	Э.Өнөмөнх			А3	91	98
"КЕАРО" ХХК	Шалгасан	Д.Чинтушиг		Шифр: KE-07/25	2025.07		

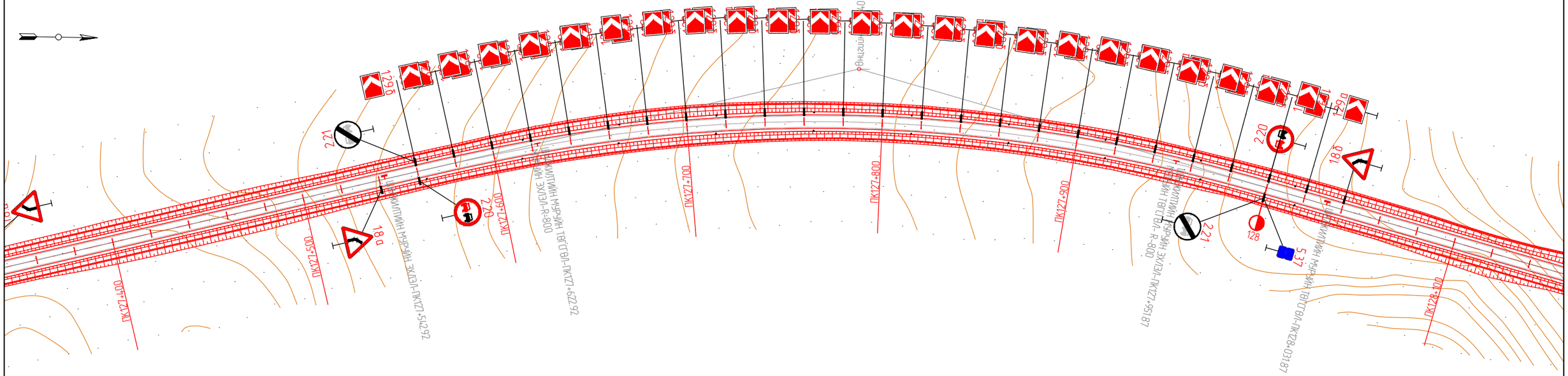

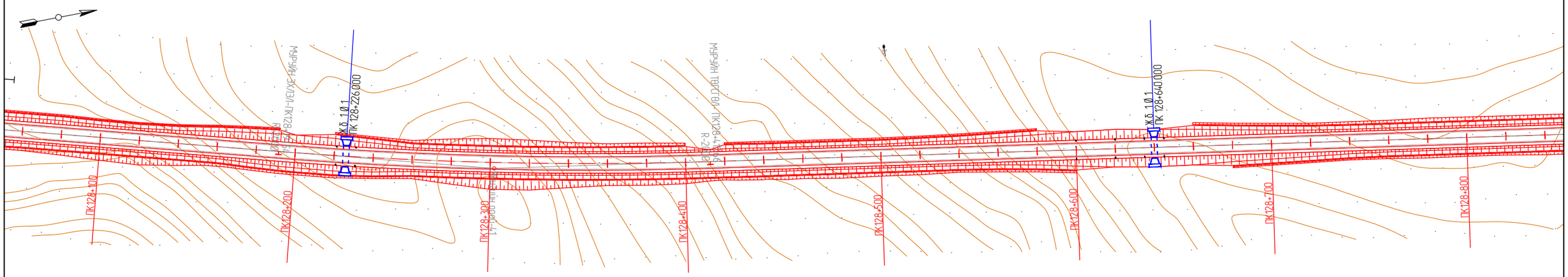

KEARO ENGINEERING Улаанбаатар хот, СБ дүүрэг, 1-р хороо, Сөүлийн гудамж, Соембо тауэр, 19 давхар, 191 тоот	СҮХБААТАР АЙМГИЙН БИЧИГТ БООМТЫН ТӨВ ЗАМААС АЯЛАЛ ЖУУЛЧЛАЛЫН БҮС НУТАГ ДАРЬГАНГА-БАЙГАЛЫН ЦОГЦОЛБОРТ ГАЗАР ХҮРТЭЛХ ХАТУУ ХУЧИЛТТАЙ АВТО ЗАМЫН НАРИЙВЧИЛСАН ЗУРАГ ТӨСӨЛ				ДО		
	Захирал	Р.Буд		ЗАМЫН БАЙГУУЛАЛТ	М: 1:2000		
	Зургийн инженер	Э.Өнөмөнх			Үе шат	Хуудас	Бүх хуудас
	Гүйцэтгэсэн	Э.Өнөмөнх			А3	92	98
"КЕАРО" ХХК	Шалгасан	Д.Чинтуяг		Шифр: KE-07/25	2025.07		

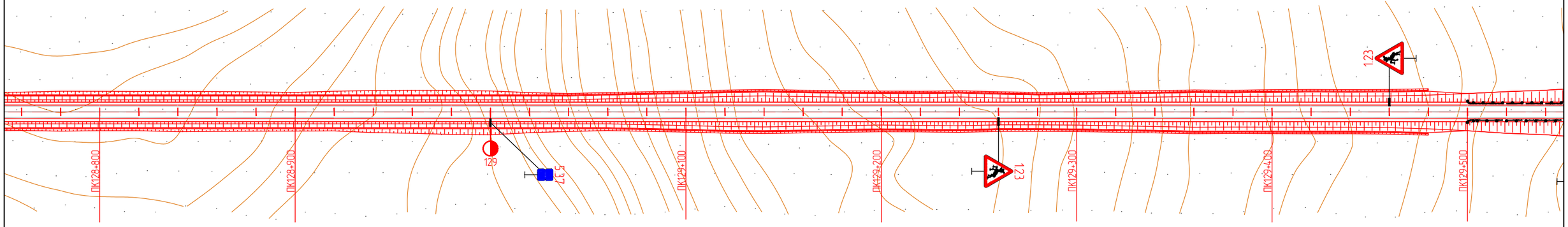

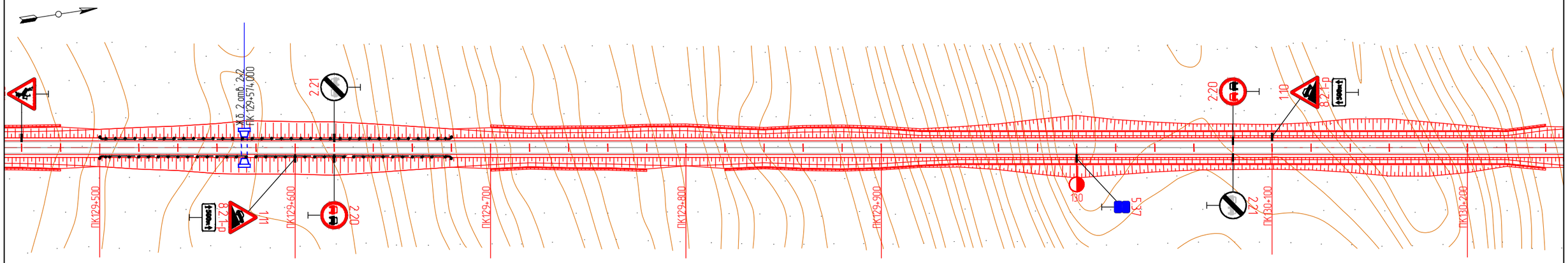

KEARO ENGINEERING Улаанбаатар хот, СБ дүүрэг, 1-р хороо, Сөүлийн гудамж, Соембо тауэр, 19 давхар, 191 тоот	СҮХБААТАР АЙМГИЙН БИЧИГТ БООМТЫН ТӨВ ЗАМААС АЯЛАЛ ЖУУЛЧЛАЛЫН БҮС НУТАГ ДАРЬГАНГА-БАЙГАЛЫН ЦОГЦОЛБОРТ ГАЗАР ХҮРТЭЛХ ХАТУУ ХУЧИЛТТАЙ АВТО ЗАМЫН НАРИЙВЧИЛСАН ЗУРАГ ТӨСӨЛ				ДО		
	Захирал	Р.Буд		ЗАМЫН БАЙГУУЛАЛТ	М: 1:2000		
	Зургийн инженер	Э.Өнөмөнх			Үе шат	Хуудас	Бүх хуудас
	Гүйцэтгэсэн	Э.Өнөмөнх			А3	93	98
"КЕАРО" ХХК	Шалгасан	Д.Чинтүшиг		Шифр: KE-07/25	2025.07		

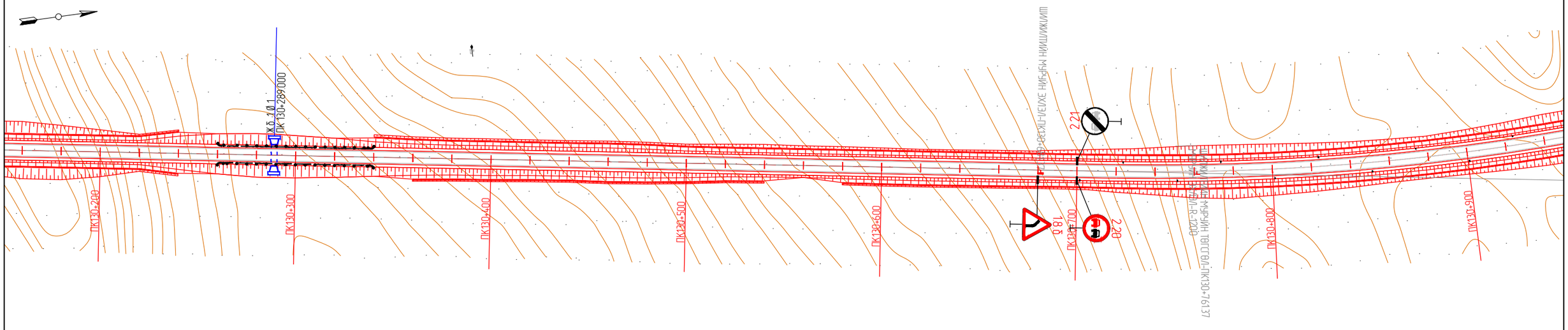
ПК130+200
ПК130+300
ПК130+400
ПК130+500
ПК130+600
ПК130+700
ПК130+800
ПК130+900
ХӨ 1.0.1
ПК130+289.000
ШИЛЖИЛТИЙН МУРЫН ӨГӨГТӨЛ-ПК130+76.37
ПК130+76.37
ПК130+76.37

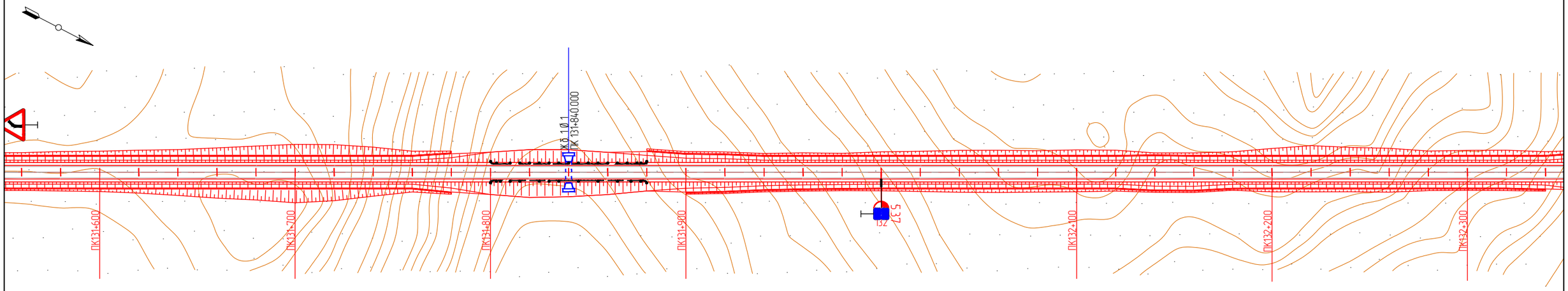

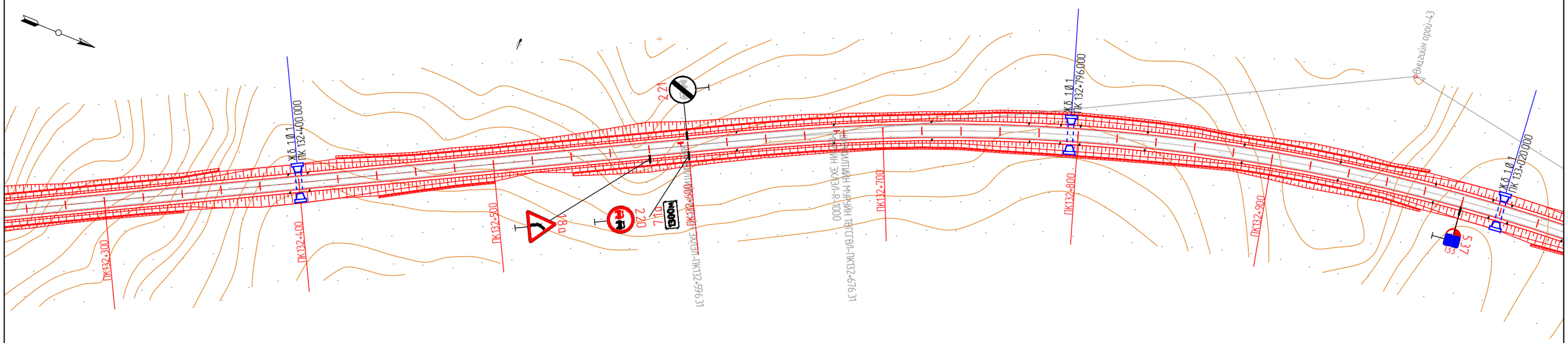

KEARO ENGINEERING Улаанбаатар хот, СБ дүүрэг, 1-р хороо, Сөүлийн гудамж, Соембо тауэр, 19 давхар, 191 тоот	СҮХБААТАР АЙМГИЙН БИЧИГТ БООМТЫН ТӨВ ЗАМААС АЯЛАЛ ЖУУЛЧЛАЛЫН БҮС НУТАГ ДАРЬГАНГА-БАЙГАЛЫН ЦОГЦОЛБОРТ ГАЗАР ХҮРТЭЛХ ХАТУУ ХУЧИЛТТАЙ АВТО ЗАМЫН НАРИЙВЧИЛСАН ЗҮРАГ ТӨСӨЛ				ДО		
	Захирал	Р.Буд		ЗАМЫН БАЙГУУЛАЛТ	М: 1:2000		
	Зургийн инженер	Э.Өнөмөнх			Үе шат	Хуудас	Бүх хуудас
	Гүйцэтгэсэн	Э.Өнөмөнх			А3	95	98
"КЕАРО" ХХК	Шалгасан	Д.Чинтушиг		Шифр: KE-07/25	2025.07		

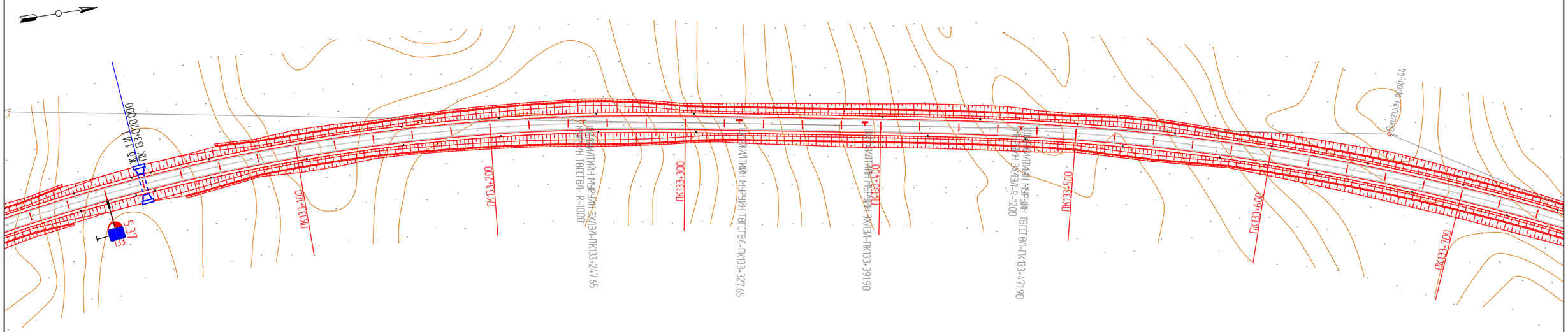

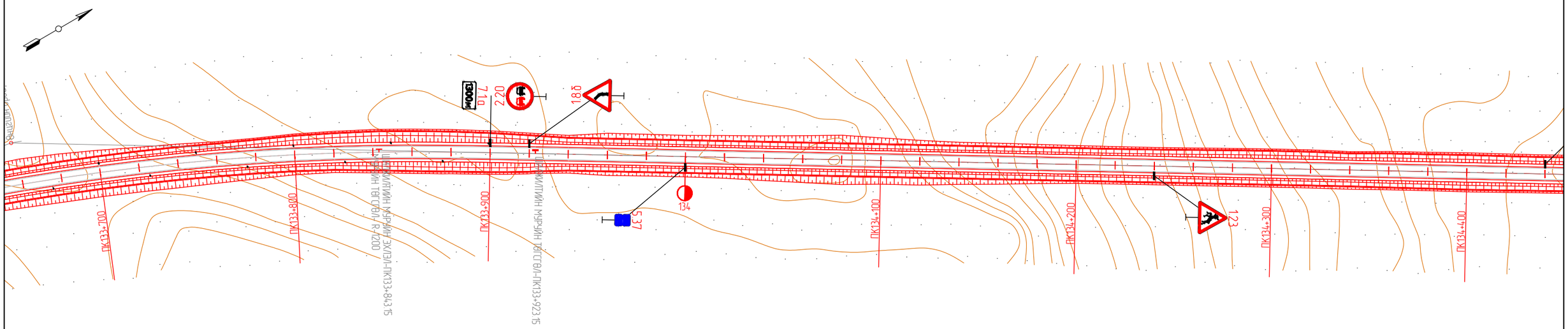

KEARO ENGINEERING Улаанбаатар хот, СБ дүүрэг, 1-р хороо, Сөүлийн гудамж, Соемба тауэр, 19 давхар, 191 тоот	СҮХБААТАР АЙМГИЙН БИЧИГТ БООМТЫН ТӨВ ЗАМААС АЯЛАЛ ЖУУЛЧЛАЛЫН БҮС НУТАГ ДАРЬГАНГА-БАЙГАЛЫН ЦОГЦОЛБОРТ ГАЗАР ХҮРТЭЛХ ХАТУУ ХУЧИЛТТАЙ АВТО ЗАМЫН НАРИЙВЧИЛСАН ЗУРАГ ТӨСӨЛ				ДО	
	Захирал	Р.Буд		ЗАМЫН БАЙГУУЛАЛТ	М: 1:2000	
	Зургийн инженер	Э.Өнөмөнх			Үе шат	Хуудас / Бүх хуудас
	Гүйцэтгэсэн	Э.Өнөмөнх			А3	96 / 98
"КЕАРО" ХХК	Шалгасан	Д.Чинтүшиг		Шифр: KE-07/25	2025.07	

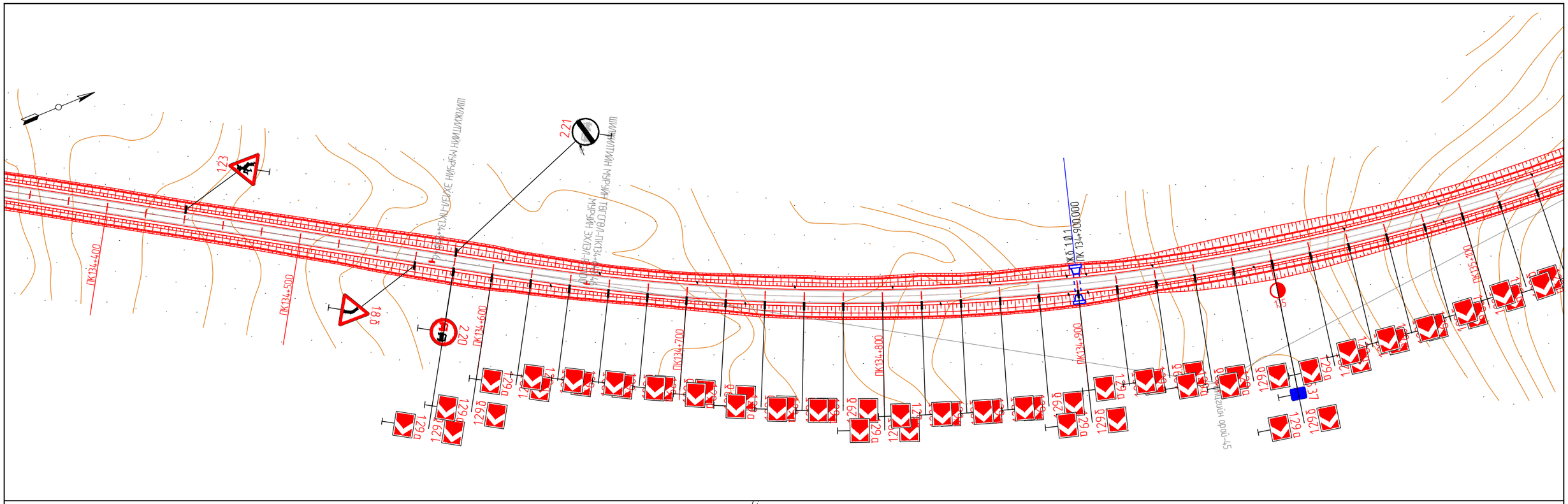

KEARO ENGINEERING Улаанбаатар хот, СБ дүүрэг, 1-р хороо, Сөвлийн гудамж, Соёмбо таунж, 19 давхар, 191 тоот	СҮХБААТАР АЙМГИЙН БИЧИГТ БООМТЫН ТӨВ ЗАМААС АЯЛАЛ ЖУУЛЧЛАЛЫН БҮС НУТАГ ДАРЬГАНГА-БАЙГАЛЫН ЦОГЦОЛБОРТ ГАЗАР ХҮРТЭЛХ ХАТУУ ХУЧИЛТТАЙ АВТО ЗАМЫН НАРИЙВЧИЛСАН ЗУРАГ ТӨСӨЛ				ДО		
	Захирал	Р.Буд		ЗАМЫН БАЙГУУЛАЛТ	М: 1:2000		
	Зургийн инженер	Э.Өнөмөнх			Үе шат	Хуудас	Бүх хуудас
	Гүйцэтгэсэн	Э.Өнөмөнх			А3	97	98
"КЕАРО" ХХК	Шалгасан	Д.Чинтүшиг		Шифр: KE-07/25	2025.07		

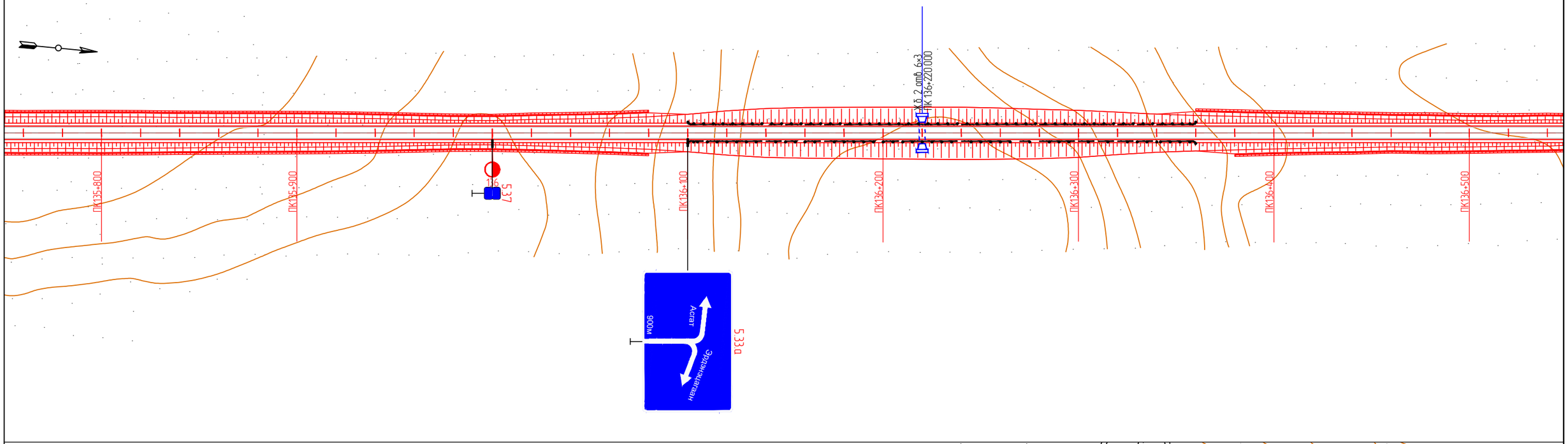

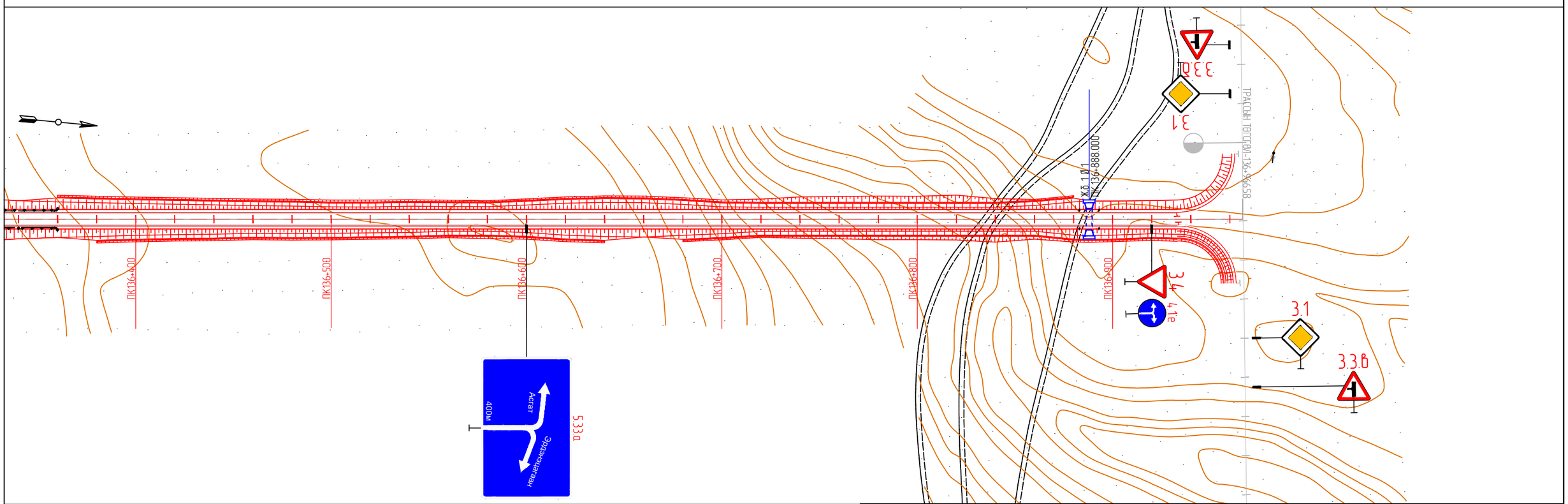

KEARO ENGINEERING Улаанбаатар хот. СБ дүүрэг, 1-р хороо, Сөвлийн гудамж, Соёмбо таунж, 19 давхар, 191 тоот	СҮХБААТАР АЙМГИЙН БИЧИГТ БООМТЫН ТӨВ ЗАМААС АЯЛАЛ ЖУУЛЧЛАЛЫН БҮС НУТАГ ДАРЬГАНГА-БАЙГАЛЫН ЦОГЦОЛБОРТ ГАЗАР ХҮРТЭЛХ ХАТУУ ХУЧИЛТТАЙ АВТО ЗАМЫН НАРИЙВЧИЛСАН ЗУРАГ ТӨСӨЛ				ДО		
	Захирал	Р.Буд		ЗАМЫН БАЙГУУЛАЛТ	М: 1:2000		
	Зургийн инженер	Э.Өнөмөнх			Үе шат	Хуудас	Бүх хуудас
	Гүйцэтгэсэн	Э.Өнөмөнх			А3	98	98
"КЕАРО" ХХК	Шалгасан	Д.Чинтүшиг		Шифр: KE-07/25	2025.07		

СҮХБААТАР АЙМГИЙН БИЧИГТ БООМТЫН ТӨВ ЗАМААС АЯЛАЛ ЖУУЛЧЛАЛЫН БҮС НУТАГ ДАРЬГАНГА - БАЙГАЛИЙН ЦОГЦОЛБОРТ ГАЗАР ХҮРТЭЛХ ХАТУУ ХУЧИЛТТАЙ АВТО ЗАМЫН НАРИЙВЧИЛСАН ЗУРАГ ТӨСӨЛ

ЗУРГИЙН ШИФР: KE-07/25

Гарц, уулзвар, зогсоол төлөвлөлт

ПК+		Өнцөг	Үндсэн замын ПК+		Радиус, м		Шилжилтийн муруй м				Тангенс, м				Муруйн урт, м		Биссектрис, м		L	B
зүүн	баруун	A	НК1	КК1	R1	R2	Lбх1	Lцх1	Lбх2	Lцх2	Тбх1	Тцх1	Тбх2	Тцх2	Lкк1	Lкк2	Б1	Б2		
0+980.000		90° 00' 00"	0+960.000	1+000.000	15.00	15.00	0.00	0.00	0.00	0.00	14.97	14.97	14.97	14.97	23.53	23.53	6.19	6.19	20.00	6.00
	3+160.000	90° 00' 00"	3+180.000	3+140.000	15.00	15.00	0.00	0.00	0.00	0.00	15.00	15.00	15.00	15.00	23.56	23.56	6.21	6.21	20.00	6.00
	4+960.000	90° 00' 00"	4+978.000	4+942.000	15.00	15.00	0.00	0.00	0.00	0.00	15.00	15.00	15.00	15.00	23.56	23.56	6.21	6.21	18.00	6.00
4+960.000		90° 00' 00"	4+940.000	4+978.000	15.00	15.00	0.00	0.00	0.00	0.00	15.00	15.00	15.00	15.00	23.56	23.56	6.21	6.21	20.00	6.00
7+260.000		90° 00' 00"	7+242.000	7+278.000	15.00	15.00	0.00	0.00	0.00	0.00	15.00	15.00	15.00	15.00	23.56	23.56	6.21	6.21	18.00	6.00
9+060.000		90° 00' 00"	9+042.000	9+078.000	15.00	15.00	0.00	0.00	0.00	0.00	15.00	15.00	15.00	15.00	23.56	23.56	6.21	6.21	18.00	6.00
10+300.000		90° 00' 00"	10+282.000	10+318.000	15.00	15.00	0.00	0.00	0.00	0.00	15.00	15.00	15.00	15.00	23.56	23.56	6.21	6.21	18.00	6.00
	10+300.000	90° 00' 00"	10+318.000	10+282.000	15.00	15.00	0.00	0.00	0.00	0.00	15.00	15.00	15.00	15.00	23.56	23.56	6.21	6.21	18.00	6.00
	11+060.000	90° 00' 00"	11+080.000	11+040.000	15.00	15.00	0.00	0.00	0.00	0.00	15.00	15.00	15.00	15.00	23.56	23.56	6.21	6.21	20.00	6.00
11+860.000		90° 00' 00"	11+842.000	11+878.000	15.00	15.00	0.00	0.00	0.00	0.00	15.00	15.00	15.00	15.00	23.56	23.56	6.21	6.21	18.00	6.00
	11+860.000	90° 00' 00"	11+878.000	11+842.000	15.00	15.00	0.00	0.00	0.00	0.00	15.00	15.00	15.00	15.00	23.56	23.56	6.21	6.21	18.00	6.00
12+700.000		90° 00' 00"	12+680.000	12+720.000	15.00	15.00	0.00	0.00	0.00	0.00	14.93	14.93	14.93	14.93	23.50	23.50	6.17	6.17	17.92	6.00
13+320.000		90° 00' 00"	13+302.000	13+338.000	15.00	15.00	0.00	0.00	0.00	0.00	15.00	15.00	15.00	15.00	23.56	23.56	6.21	6.21	18.00	6.00
	15+060.000	90° 00' 00"	15+078.000	15+042.000	15.00	15.00	0.00	0.00	0.00	0.00	15.00	15.00	15.00	15.00	23.56	23.56	6.21	6.21	18.00	6.00
17+300.000		90° 00' 00"	17+282.000	17+318.000	15.00	15.00	0.00	0.00	0.00	0.00	15.00	15.00	15.00	15.00	23.56	23.56	6.21	6.21	18.00	6.00
	17+300.000	90° 00' 00"	17+318.000	17+282.000	15.00	15.00	0.00	0.00	0.00	0.00	15.00	15.00	15.00	15.00	23.56	23.56	6.21	6.21	18.00	6.00
	18+840.000	90° 00' 00"	18+860.000	18+820.000	15.00	15.00	0.00	0.00	0.00	0.00	15.00	15.00	15.00	15.00	23.56	23.56	6.21	6.21	20.00	6.00
18+840.000		90° 00' 00"	18+820.002	18+859.999	15.00	15.00	0.00	0.00	0.00	0.00	15.00	15.00	15.00	15.00	23.56	23.56	6.21	6.21	20.00	6.00
20+840.000		90° 00' 00"	20+822.000	20+858.000	15.00	15.00	0.00	0.00	0.00	0.00	15.00	15.00	15.00	15.00	23.56	23.56	6.21	6.21	18.00	6.00
	20+840.000	90° 00' 00"	20+858.000	20+822.000	15.00	15.00	0.00	0.00	0.00	0.00	15.00	15.00	15.00	15.00	23.56	23.56	6.21	6.21	18.00	6.00
28+480.000		90° 00' 00"	28+460.000	28+500.000	15.00	15.00	0.00	0.00	0.00	0.00	14.97	14.97	14.97	14.97	23.53	23.53	6.19	6.19	17.96	6.00
	28+480.000	90° 00' 00"	28+499.999	28+460.001	15.00	15.00	0.00	0.00	0.00	0.00	15.03	15.03	15.03	15.03	23.59	23.59	6.23	6.23	18.04	6.00
	33+140.000	90° 00' 00"	33+158.000	33+122.000	15.00	15.00	0.00	0.00	0.00	0.00	15.00	15.00	15.00	15.00	23.56	23.56	6.21	6.21	18.00	6.00
33+140.000		90° 00' 00"	33+122.000	33+158.000	15.00	15.00	0.00	0.00	0.00	0.00	15.00	15.00	15.00	15.00	23.56	23.56	6.21	6.21	18.00	6.00
	35+300.000	90° 00' 00"	35+318.000	35+282.000	15.00	15.00	0.00	0.00	0.00	0.00	15.00	15.00	15.00	15.00	23.56	23.56	6.21	6.21	18.00	6.00
35+300.000		90° 00' 00"	35+282.000	35+318.000	15.00	15.00	0.00	0.00	0.00	0.00	15.00	15.00	15.00	15.00	23.56	23.56	6.21	6.21	18.00	6.00
36+720.000		90° 00' 00"	36+702.000	36+738.000	15.00	15.00	0.00	0.00	0.00	0.00	15.00	15.00	15.00	15.00	23.56	23.56	6.21	6.21	18.00	6.00
	36+720.000	90° 00' 00"	36+738.000	36+702.000	15.00	15.00	0.00	0.00	0.00	0.00	15.00	15.00	15.00	15.00	23.56	23.56	6.21	6.21	18.00	6.00
40+540.000		90° 00' 00"	40+522.000	40+558.000	15.00	15.00	0.00	0.00	0.00	0.00	15.00	15.00	15.00	15.00	23.56	23.56	6.21	6.21	18.00	6.00
	40+540.000	90° 00' 00"	40+558.000	40+522.000	15.00	15.00	0.00	0.00	0.00	0.00	15.00	15.00	15.00	15.00	23.56	23.56	6.21	6.21	18.00	6.00
41+960.000		90° 34' 35"	41+941.818	41+977.820	15.00	15.00	0.00	0.00	0.00	0.00	15.15	15.15	14.85	14.85	23.71	23.41	6.32	6.11	18.18	6.00
	41+960.000	90° 00' 00"	41+978.000	41+942.000	15.00	15.00	0.00	0.00	0.00	0.00	15.00	15.00	15.00	15.00	23.56	23.56	6.21	6.21	18.00	6.00
44+400.000		90° 00' 00"	44+382.000	44+418.000	15.00	15.00	0.00	0.00	0.00	0.00	15.00	15.00	15.00	15.00	23.56	23.56	6.21	6.21	18.00	6.00
	44+400.000	90° 00' 00"	44+418.000	44+382.000	15.00	15.00	0.00	0.00	0.00	0.00	15.00	15.00	15.00	15.00	23.56	23.56	6.21	6.21	18.00	6.00
	52+600.000	90° 00' 00"	52+618.000	52+582.000	15.00	15.00	0.00	0.00	0.00	0.00	15.00	15.00	15.00	15.00	23.56	23.56	6.21	6.21	18.00	6.00
52+600.000		90° 00' 00"	52+582.000	52+618.000	15.00	15.00	0.00	0.00	0.00	0.00	15.00	15.00	15.00	15.00	23.56	23.56	6.21	6.21	18.00	6.00
	54+180.000	90° 00' 00"	54+198.000	54+162.000	15.00	15.00	0.00	0.00	0.00	0.00	15.00	15.00	15.00	15.00	23.56	23.56	6.21	6.21	18.00	6.00
54+180.000		90° 00' 00"	54+162.000	54+198.000	15.00	15.00	0.00	0.00	0.00	0.00	15.00	15.00	15.00	15.00	23.56	23.56	6.21	6.21	18.00	6.00
	61+900.000	90° 00' 00"	61+918.000	61+882.000	15.00	15.00	0.00	0.00	0.00	0.00	15.00	15.00	15.00	15.00	23.56	23.56	6.21	6.21	18.00	6.00
61+900.000		90° 00' 00"	61+882.000	61+918.000	15.00	15.00	0.00	0.00	0.00	0.00	15.00	15.00	15.00	15.00	23.56	23.56	6.21	6.21	18.00	6.00

KEARO ENGINEERING	СҮХБААТАР АЙМГИЙН БИЧИГТ БООМТЫН ТӨВ ЗАМААС АЯЛАЛ ЖУУЛЧЛАЛЫН БҮС НУТАГ ДАРЬГАНГА-БАЙГАЛЫН ЦОГЦОЛБОРТ ГАЗАР ХҮРТЭЛХ ХАТУУ ХУЧИЛТТАЙ АВТО ЗАМЫН НАРИЙВЧИЛСАН ЗУРАГ ТӨСӨЛ				ДО		
	Захирал	Р.Буд		ГАРЦ ТӨЛӨВЛӨЛТ /ПАРАМЕТҮҮД/	М: 1:2000		
Улаанбаатар хот. СБ дүүрэг, 1-р хороо, Сэвлийн гудамж, Соемба таузр, 19 давхар, 191 тоот	Зургийн инженер	Э.Өнөмөнх			Үе шат	Хуудас	Бүх хуудас
	Гүйцэтгэсэн	Э.Өнөмөнх			А3	1	30
"КЕАРО" ХХК	Шалгасан	Д.Чинтүшиг		Шифр: KE-07/25	2025.07		

ПК+		Өнцөг	Үндсэн замын ПК+		Радиус, м		Шилжилтийн муруй м				Тангенс, м				Муруйн урт, м		Биссектрис, м		L, м	B, м
зүүн	баруун	A	НК1	КК1	R1	R2	Lбх1	Lцх1	Lбх2	Lцх2	Тбх1	Тцх1	Тбх2	Тцх2	Lкк1	Lкк2	Б1	Б2		
	71+280.000	90° 00' 00"	71+298.000	71+262.000	15.00	15.00	0.00	0.00	0.00	0.00	15.00	15.00	15.00	15.00	23.56	23.56	6.21	6.21	18.00	6.00
71+280.000		90° 00' 00"	71+262.000	71+298.000	15.00	15.00	0.00	0.00	0.00	0.00	15.00	15.00	15.00	15.00	23.56	23.56	6.21	6.21	18.00	6.00
	74+080.000	90° 00' 00"	74+098.000	74+062.000	15.00	15.00	0.00	0.00	0.00	0.00	15.00	15.00	15.00	15.00	23.56	23.56	6.21	6.21	18.00	6.00
74+080.000		90° 00' 00"	74+062.000	74+098.000	15.00	15.00	0.00	0.00	0.00	0.00	15.00	15.00	15.00	15.00	23.56	23.56	6.21	6.21	18.00	6.00
	81+060.000	90° 00' 00"	81+078.000	81+042.000	15.00	15.00	0.00	0.00	0.00	0.00	15.00	15.00	15.00	15.00	23.56	23.56	6.21	6.21	18.00	6.00
81+060.000		90° 00' 00"	81+042.000	81+078.000	15.00	15.00	0.00	0.00	0.00	0.00	15.00	15.00	15.00	15.00	23.56	23.56	6.21	6.21	18.00	6.00
	92+220.000	90° 00' 00"	92+238.000	92+202.000	15.00	15.00	0.00	0.00	0.00	0.00	15.00	15.00	15.00	15.00	23.56	23.56	6.21	6.21	18.00	6.00
92+220.000		90° 00' 00"	92+202.000	92+238.000	15.00	15.00	0.00	0.00	0.00	0.00	15.00	15.00	15.00	15.00	23.56	23.56	6.21	6.21	18.00	6.00
	97+500.000	90° 00' 00"	97+518.000	97+482.000	15.00	15.00	0.00	0.00	0.00	0.00	15.00	15.00	15.00	15.00	23.56	23.56	6.21	6.21	18.00	6.00
97+500.000		90° 00' 00"	97+482.000	97+518.000	15.00	15.00	0.00	0.00	0.00	0.00	15.00	15.00	15.00	15.00	23.56	23.56	6.21	6.21	18.00	6.00
	122+040.000	90° 00' 00"	122+058.000	122+022.000	15.00	15.00	0.00	0.00	0.00	0.00	15.00	15.00	15.00	15.00	23.56	23.56	6.21	6.21	18.00	6.00
122+040.000		90° 00' 00"	122+022.000	122+058.000	15.00	15.00	0.00	0.00	0.00	0.00	15.00	15.00	15.00	15.00	23.56	23.56	6.21	6.21	18.00	6.00
	124+920.000	90° 00' 00"	124+938.000	124+902.000	15.00	15.00	0.00	0.00	0.00	0.00	15.00	15.00	15.00	15.00	23.56	23.56	6.21	6.21	18.00	6.00
124+920.000		90° 00' 00"	124+902.000	124+938.000	15.00	15.00	0.00	0.00	0.00	0.00	15.00	15.00	15.00	15.00	23.56	23.56	6.21	6.21	18.00	6.00
	135+559.999	90° 00' 02"	135+577.999	135+541.999	15.00	15.00	0.00	0.00	0.00	0.00	15.00	15.00	15.00	15.00	23.56	23.56	6.21	6.21	18.00	6.00
135+559.999		89° 59' 58"	135+541.999	135+577.999	15.00	15.00	0.00	0.00	0.00	0.00	15.00	15.00	15.00	15.00	23.56	23.56	6.21	6.21	18.00	6.00
ТТ		90° 40' 07"	111+071.802	111+005.797	30.00	30.00	0.00	0.00	0.00	0.00	29.65	29.65	30.35	30.35	46.77	47.47	12.18	12.68	33.89	6.00

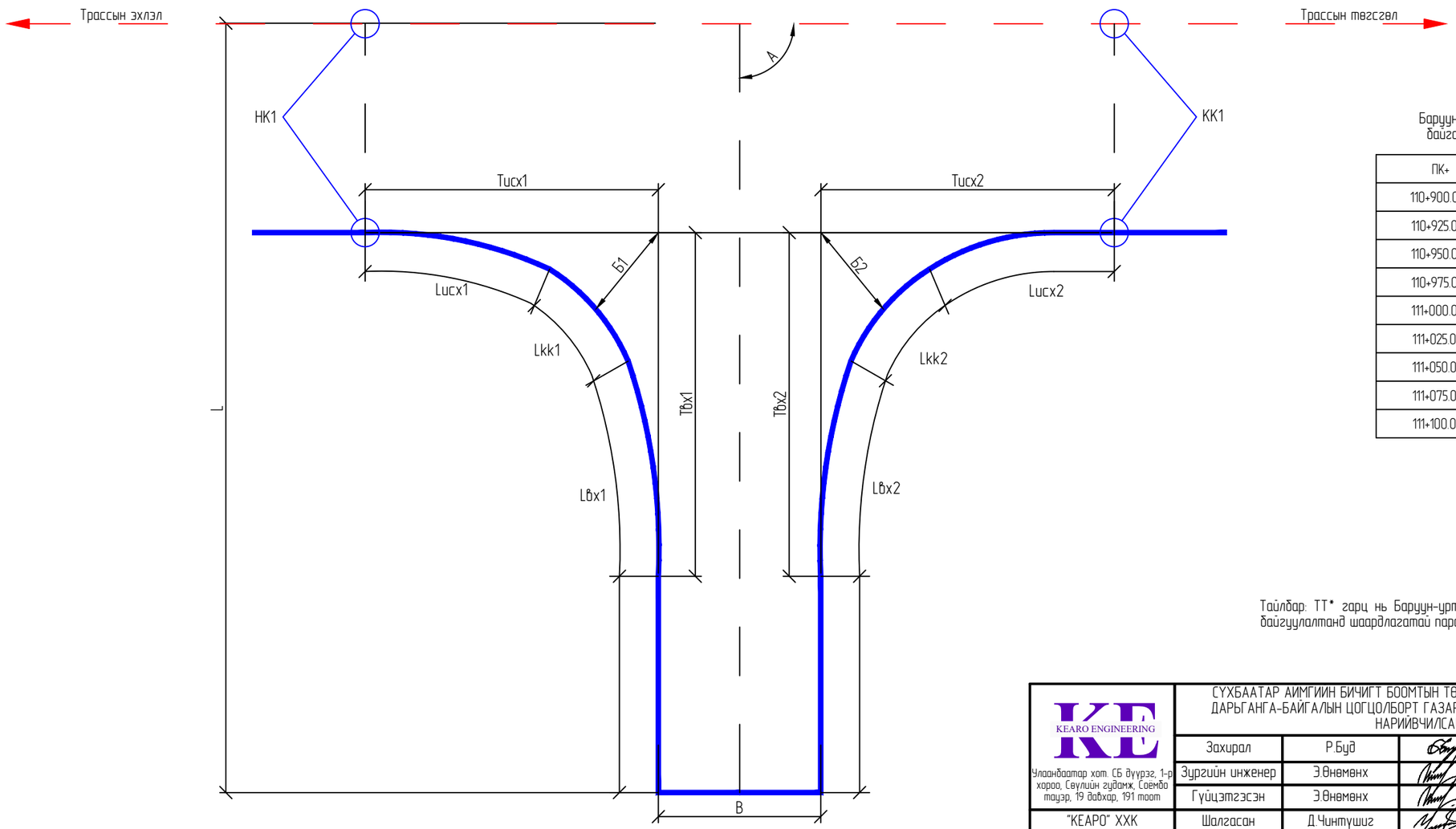

Баруун-урт ~ Эрдэнэцагаан чиглэлгийн одоо баригдаж байгаа авто замын уулзвар хийх хэсгийн координат

ПК+	X, м	Y, м
110+900.000	5111442.306	295729.404
110+925.000	5111444.966	295754.262
110+950.000	5111447.627	295779.120
110+975.000	5111450.288	295803.978
111+000.000	5111452.949	295828.836
111+025.000	5111455.610	295853.694
111+050.000	5111458.271	295878.552
111+075.000	5111460.932	295903.410
111+100.000	5111463.593	295928.268

Тайлбар: ТТ* гарц нь Баруун-урт~Эрдэнэцагаан чиглэлийн авто замтай нийлэх уулзвар бөгөөд байгуулалтанд шаардлагатай параметрүүдийг дээрх орууллсан хүснэгтүүдээс авна уу.

KEARO ENGINEERING	СҮХБААТАР АИМГИЙН БИЧИГТ БООМТЫН ТӨВ ЗАМААС АЯЛАЛ ЖҮҮЛЧЛАЛЫН БҮС НУТАГ ДАРЬГАНГА-БАЙГАЛЫН ЦОГЦОЛБОРТ ГАЗАР ХҮРТЭЛХ ХАТУУ ХУЧИЛТТАЙ АВТО ЗАМЫН НАРИЙВЧИЛСАН ЗУРАГ ТӨСӨЛ				ДО	
Улаанбаатар хот. СБ дүүрэг, 1-р хороо, Сөвлийн гудамж, Соембо таузр, 19 давхар, 191 тоот	Захирал	Р.Буд		ГАРЦ ТӨЛӨВЛӨЛТ /ПАРАМЕТҮҮД/	М: 1:2000	
	Зургийн инженер	Э.Өнөмөнх			Үе шат	Хуудас / Бүх хуудас
	Гүйцэтгэсэн	Э.Өнөмөнх			А3	2 / 30
"КЕАРО" ХХК	Шалгасан	Д.Чинтүшиг		Шифр: KE-07/25	2025.07	

ГАРЦ ПК0+980

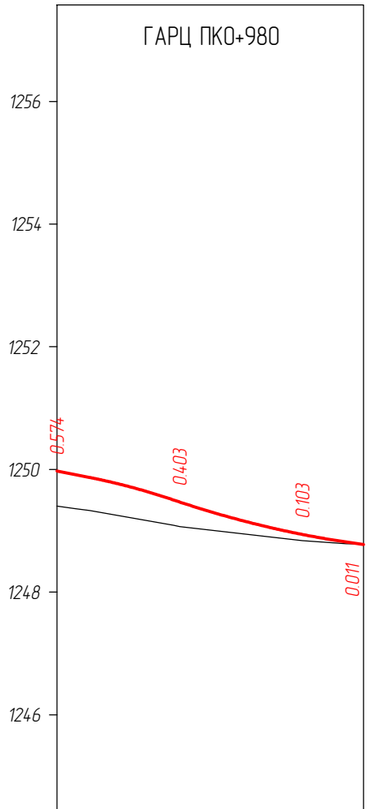

М 1:1000 – Хэвтээ
М 1:1000 – Босоо

Таслийн өгөгдөл	Налуу, ‰, босоо эргэлт, м	1244 – 20 20 30 63 42 63 34	R – 1000 / К – 13.72	R – 1500 / К – 28.11	15 / 47 / 50
	Тэнхлэгийн түвшин, м	3.00 / 1249.976	0.08 2.31 / 1249.67	9.00 / 1248.941	1248.774 2.85
Бодит өгөгдөл	Газрын түвшин, м	1249.402	1249.066	1248.838	1248.785
	Пикетаж, м	00	20	40	50
	Зай, м	20.00	20.00	10.00	
Пикет Планы элементүүд Километрийн заалт		0	L – 50.00 А – 343° 30' 47"		
		0			

ГАРЦ ПК3+160

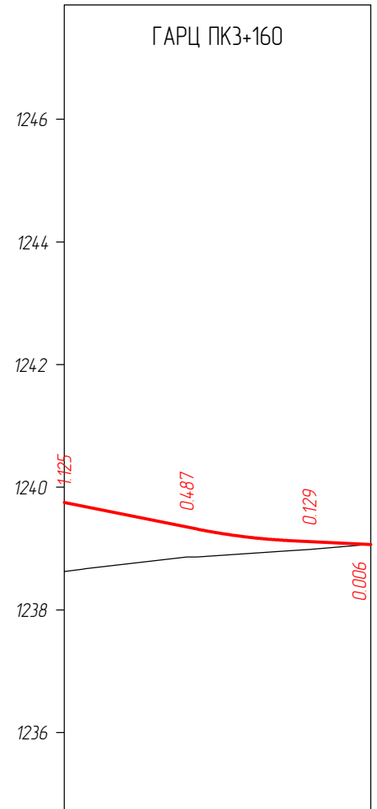

М 1:1000 – Хэвтээ
М 1:1000 – Босоо

Таслийн өгөгдөл	Налуу, ‰, босоо эргэлт, м	21.65 / 20	22 / R – 1000 / К – 15.00	37 / 13.35	5 / 50
	Тэнхлэгийн түвшин, м	1239.751	1239.351	1239.114	1239.064
Бодит өгөгдөл	Газрын түвшин, м	1238.626	1238.864	1238.985	1239.070
	Пикетаж, м	00	20	40	50
	Зай, м	20.00	20.00	10.00	
Пикет Планы элементүүд Километрийн заалт		0	L – 50.00 А – 158° 01' 30"		
		0			

KEARO ENGINEERING Улаанбаатар хот, СБ дүүрэг, 1-р хороо, Сөүлийн гудамж, Соемба таунер, 19 давхар, 191 тоот	СҮХБААТАР АЙМГИЙН БИЧИГТ БООМТЫН ТӨВ ЗАМААС АЯЛАЛ ХҮҮЛЧЛАЛЫН БҮС НУТАГ ДАРЬГАНГА-БАЙГАЛЫН ЦОГЦОЛБОРТ ГАЗАР ХҮРТЭЛХ ХАТУУ ХУЧИЛТТАЙ АВТО ЗАМЫН НАРИЙВЧИЛСАН ЗУРАГ ТӨСӨЛ				ДО		
	Захирал	Р.Буд		ГАРЦ ТӨЛӨВЛӨЛТ /ДАГУУ ОГТЛОЛ/	М: 1:2000		
	Зургийн инженер	Э.Өнөмөнх			Уе шат	Хуудас	Бүх хуудас
	Гүйцэтгэсэн	Э.Өнөмөнх			А3	3	30
"КЕАРО" ХХК	Шалгасан	Д.Чинтүшиг		Шифр: КЕ-07/25	2025.07		

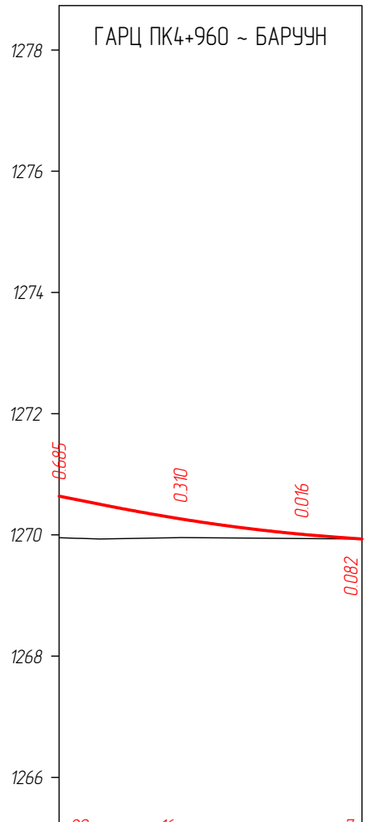

М 1:1000 – Хэвтээ
М 1:1000 – Босоо

Тэслийн өгөгдөл	Налуу, ‰, босоо эргэлт, м	20 / 07	16 / R - 3500 / K - 12.69	16 / R - 2901 / K - 26.43	7 / 46 / 50
	Тэнхлэгийн түвшин, м	1270.645	1270.270	1270.011	1269.932
Бодит өгөгдөл	Газрын түвшин, м	1269.955	1269.955 / 1269.963	1269.995	1269.932
	Пикетаж, м	00	20	40	50
	Зай, м	20.00	20.00	10.00	
Пикет Планы элементүүд Километрийн заалт		0 L - 50.00 A - 179° 38' 04" 0			

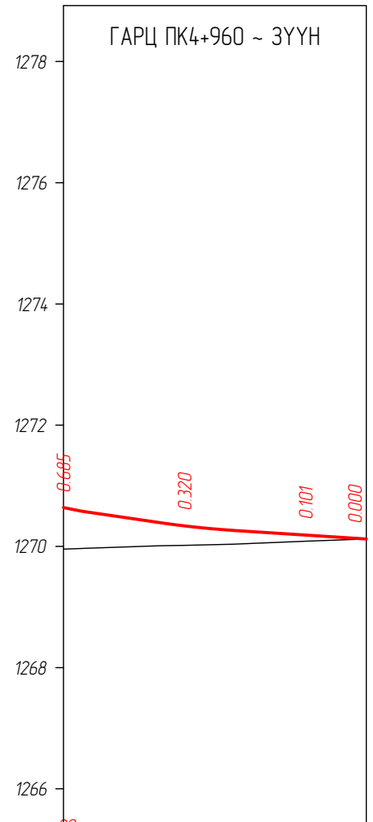

М 1:1000 – Хэвтээ
М 1:1000 – Босоо

Тэслийн өгөгдөл	Налуу, ‰, босоо эргэлт, м	20 / 03	15 / 12.92 / 16	R - 1500 / K - 12.18 / 20 / 21.96	6 / 50
	Тэнхлэгийн түвшин, м	1270.645	1270.338	1270.187	1270.122
Бодит өгөгдөл	Газрын түвшин, м	1269.955	1270.018	1270.086	1270.122
	Пикетаж, м	00	20	40	50
	Зай, м	20.00	20.00	10.00	
Пикет Планы элементүүд Километрийн заалт		0 L - 50.00 A - 359° 38' 04" 0			

KEARO ENGINEERING Улаанбаатар хот. СБ дүүрэг, 1-р хороо, Сөвлийн гудамж, Соемба таузр, 19 давхар, 191 тоот	СҮХБААТАР АЙМГИЙН БИЧИГТ БООМТЫН ТӨВ ЗАМААС АЯЛАЛ ЖУУЛЧЛАЛЫН БҮС НУТАГ ДАРЬГАНГА-БАЙГАЛЫН ЦОГЦОЛБОРТ ГАЗАР ХҮРТЭЛХ ХАТУУ ХУЧИЛТТАЙ АВТО ЗАМЫН НАРИЙВЧИЛСАН ЗУРАГ ТӨСӨЛ				ДО		
	Захирал	Р.Буд		ГАРЦ ТӨЛӨВЛӨЛТ /ДАГУУ ОГТЛОЛ/	М: 1:2000		
	Зургийн инженер	Э.Өнөмөнх			Үе шат	Хуудас	Бүх хуудас
	Гүйцэтгэсэн	Э.Өнөмөнх			А3	4	30
"КЕАРО" ХХК	Шалгасан	Д.Чинтүшиг		Шифр: KE-07/25	2025.07		

ГАРЦ ПК7+260

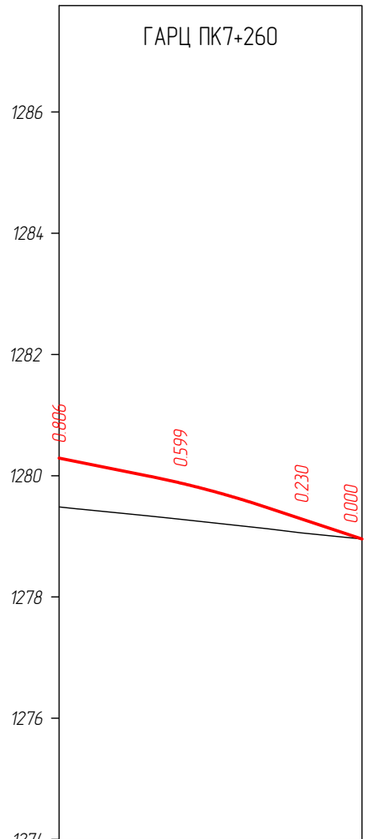

М 1:1000 – Хэвтээ
М 1:1000 – Босоо

Тэслийн вектөвл	Налуу, ‰, босоо эргэлт, м	14.71 (20 / 15)	R - 1500 / K - 19.68 (34 / 33)	15.60 (33 / 50)	
	Тэнхлэгийн түвшин, м	1280.290	1279.880	1279.287	1278.956
Бодит вектөвл	Газрын түвшин, м	1279.484	1279.281	1279.057	1278.956
	Пикетаж, м	00	20	40	50
	Зай, м	20.00	20.00	10.00	

Пикет
Планы элементүүд
Километрийн заалт

0
L - 50.00
A - 346° 13' 16"
0

ГАРЦ ПК9+060

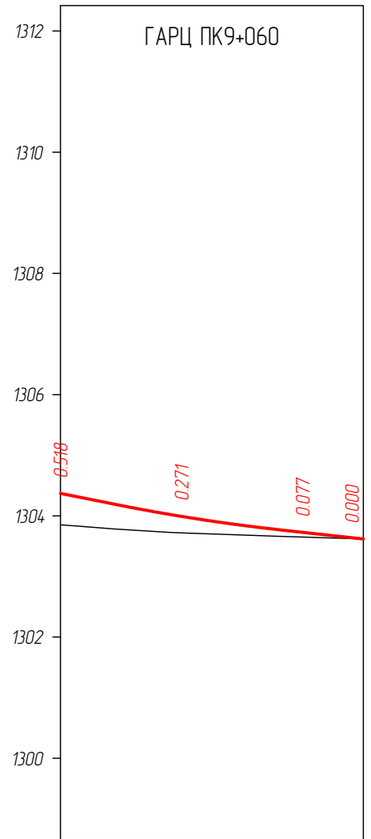

М 1:1000 – Хэвтээ
М 1:1000 – Босоо

Тэслийн вектөвл	Налуу, ‰, босоо эргэлт, м	8.95 (20 / 89)	R - 3000 / K - 26.96 (20 / 36)	14.09 (11 / 50)	
	Тэнхлэгийн түвшин, м	1304.370	1303.990	1303.728	1303.618
Бодит вектөвл	Газрын түвшин, м	1303.852	1303.719	1303.651	1303.618
	Пикетаж, м	00	20	40	50
	Зай, м	20.00	20.00	10.00	

Пикет
Планы элементүүд
Километрийн заалт

0
L - 50.00
A - 346° 13' 16"
0

KEARO ENGINEERING	СҮХБААТАР АЙМГИЙН БИЧИГТ БООМТЫН ТӨВ ЗАМААС АЯЛАЛ ЖУУЛЧЛАЛЫН БҮС НУТАГ ДАРЬГАНГА-БАЙГАЛЫН ЦОГЦОЛБОРТ ГАЗАР ХҮРТЭЛХ ХАТУУ ХУЧИЛТТАЙ АВТО ЗАМЫН НАРИЙВЧИЛСАН ЗУРАГ ТӨСӨЛ				ДО		
	Захирал	Р.Буд		ГАРЦ ТӨЛӨВЛӨЛТ /ДАГУУ ОГТЛОЛ/	М: 1:2000		
Улаанбаатар хот. СБ дүүрэг, 1-р хороо, Сөвлийн гудамж, Соембо таузр, 19 давхар, 191 тоот	Зургийн инженер	Э.Өнөмөнх			Үе шат	Хуудас	Бүх хуудас
	Гүйцэтгэсэн	Э.Өнөмөнх			АЗ	5	30
"КЕАРО" ХХК	Шалгасан	Д.Чинтүшиг		Шифр: KE-07/25	2025.07		

ГАРЦ ПК10+300 ~ БАРУУН

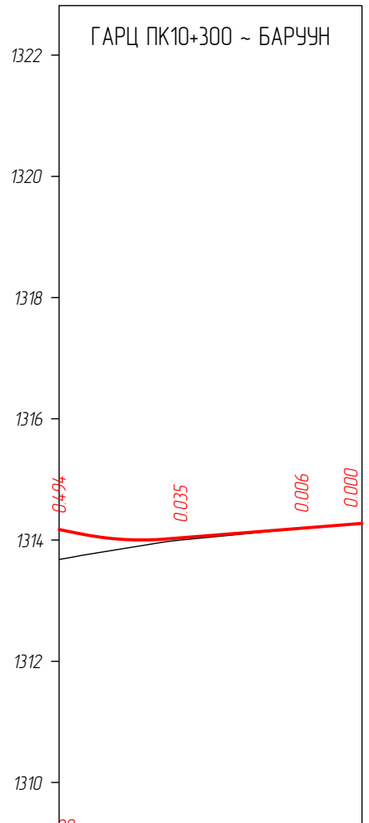

М 1:1000 – Хэвтээ
М 1:1000 – Босоо

Тэслийн өгөгдөл	Налуу, ‰, босоо эргэлт, м	20 / 0.4 / R - 500 / K - 13.98 / 16 / 8 / 50 / 32.40			
	Тэнхлэгийн түвшин, м	1314.174 / 3.62	1314.036	1314.196	1314.275
Байгууламжийн өгөгдөл	Газрын түвшин, м	1313.680	1314.001	1314.190	1314.275
	Пикетаж, м	00	20	40	50
	Зай, м	20.00	20.00	10.00	
Пикет Планы элементүүд Километрийн заалт		0 L - 50.00 A - 166° 13' 16" 0			

ГАРЦ ПК10+300 ~ ЗҮҮН

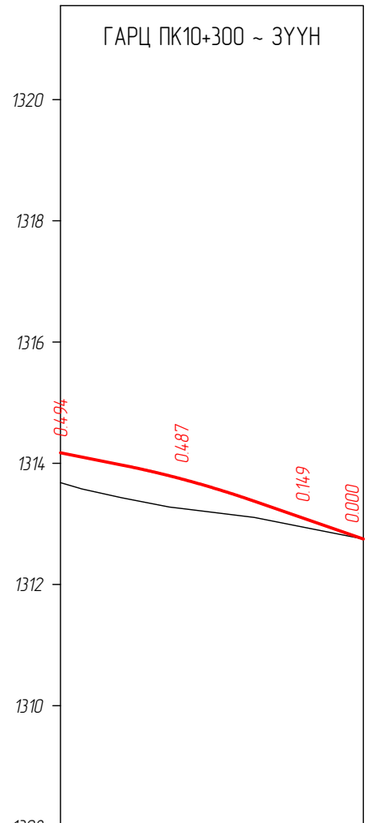

М 1:1000 – Хэвтээ
М 1:1000 – Босоо

Тэслийн өгөгдөл	Налуу, ‰, босоо эргэлт, м	20 / 10.08 / 40 / R - 1500 / K - 21.94 / 32 / 17.98 / 35 / 50			
	Тэнхлэгийн түвшин, м	1314.174	1313.741	1313.097	1312.750
Байгууламжийн өгөгдөл	Газрын түвшин, м	1313.680	1313.254	1312.948	1312.750
	Пикетаж, м	00	20	40	50
	Зай, м	20.00	20.00	10.00	
Пикет Планы элементүүд Километрийн заалт		0 L - 50.00 A - 346° 13' 16" 0			

KEARO ENGINEERING Улаанбаатар хот. СБ дүүрэг, 1-р хороо, Сэвлийн гудамж, Соёмбо таузр, 19 давхар, 191 тоот	СҮХБААТАР АЙМГИЙН БИЧИГТ БООМТЫН ТӨВ ЗАМААС АЯЛАЛ ЖУУЛЧЛАЛЫН БҮС НУТАГ ДАРЬГАНГА-БАЙГАЛЫН ЦОГЦОЛБОРТ ГАЗАР ХҮРТЭЛХ ХАТУУ ХУЧИЛТТАЙ АВТО ЗАМЫН НАРИЙВЧИЛСАН ЗҮРАГ ТӨСӨЛ				ДО		
	Захирал	Р.Буд		ГАРЦ ТӨЛӨВЛӨЛТ /ДАГУУ ОГТЛОЛ/	М: 1:2000		
	Зургийн инженер	Э.Өнөмөнх			Үе шат	Хуудас	Бүх хуудас
	Гүйцэтгэсэн	Э.Өнөмөнх			А3	6	30
"КЕАРО" ХХК	Шалгасан	Д.Чинтүшиг		Шифр: KE-07/25	2025.07		

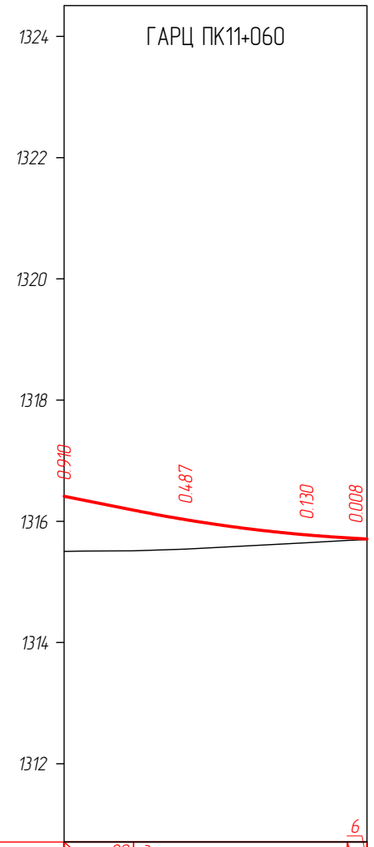

М 1:1000 – Хэвтээ
М 1:1000 – Босоо

Тэслийн өгөгдөл	Налуу, ‰, босоо эргэлт, м	11.48 / 20 / 11 / 20 / R - 2500 / K - 35.27 / 47 / 50 / 6 / 3.25			
	Тэнхлэгийн түвшин, м	1316.413	1316.028	1315.776	1315.708
Бодит өгөгдөл	Газрын түвшин, м	1315.503	1315.541	1315.646	1315.700
	Пикетаж, м	00	20	40	50
	Зай, м	20.00	20.00	10.00	
Пикет Планы элементүүд Километрийн заалт		0 L - 50.00 A - 157° 00' 01" 0			

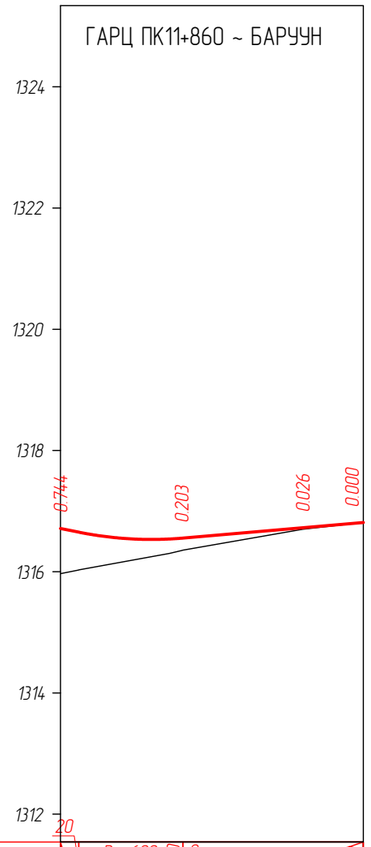

М 1:1000 – Хэвтээ
М 1:1000 – Босоо

Тэслийн өгөгдөл	Налуу, ‰, босоо эргэлт, м	20 / 3.02 / R - 600 / K - 39.19 / 9.20 / 9 / 29.79 / 50			
	Тэнхлэгийн түвшин, м	1316.713	1316.553	1316.726	1316.813
Бодит өгөгдөл	Газрын түвшин, м	1315.969	1316.350	1316.700	1316.813
	Пикетаж, м	00	20	40	50
	Зай, м	20.00	20.00	10.00	
Пикет Планы элементүүд Километрийн заалт		0 L - 50.00 A - 157° 00' 01" 0			

KEARO ENGINEERING Улаанбаатар хот. СБ дүүрэг, 1-р хороо, Сэвлийн гудамж, Соемба таузр, 19 давхар, 191 тоот	СҮХБААТАР АЙМГИЙН БИЧИГТ БООМТЫН ТӨВ ЗАМААС АЯЛАЛ ЖУУЛЧЛАЛЫН БҮС НУТАГ ДАРЬГАНГА-БАЙГАЛЫН ЦОГЦОЛБОРТ ГАЗАР ХҮРТЭЛХ ХАТУУ ХУЧИЛТТАЙ АВТО ЗАМЫН НАРИЙВЧИЛСАН ЗУРАГ ТӨСӨЛ				ДО		
	Захирал	Р.Буд		ГАРЦ ТӨЛӨВЛӨЛТ /ДАГУУ ОГТЛОЛ/	М: 1:2000		
	Зургийн инженер	Э.Өнөмөнх			Үе шат	Хуудас	Бүх хуудас
	Гүйцэтгэсэн	Э.Өнөмөнх			А3	7	30
"КЕАРО" ХХК	Шалгасан	Д.Чинтүшиг		Шифр: KE-07/25	2025.07		

ГАРЦ ПК11+860 ~ ЗҮҮН

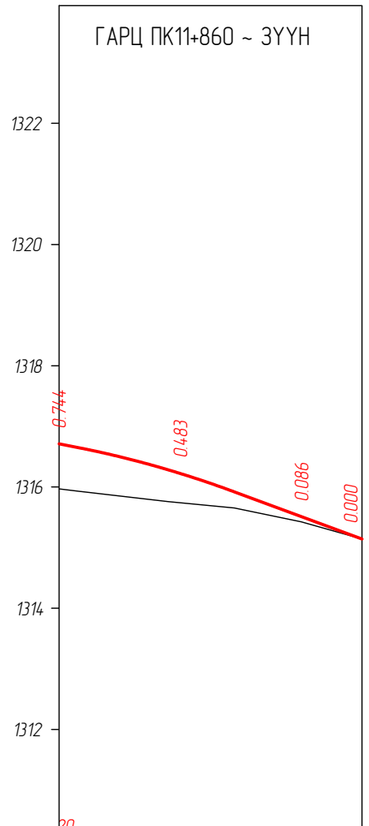

М 1:1000 – Хэвтээ
М 1:1000 – Босоо

Тэслийн вараглал	Налуу, ‰, босоо эргэлт, м	20 / 04	R - 1500 / К - 25.36 / 5.29	21.09	37 / 50
	Тэнхлэгийн түвшин, м	1316.713 / 3.54	1316.223	1315.511	1315.142
Бодит вараглал	Газрын түвшин, м	1315.969	1315.740	1315.425	1315.142
	Пикетаж, м	00	20	40	50
	Зай, м	20.00	20.00	10.00	
Пикет Планы элементүүд Километрийн заалт		0	L - 50.00 А - 337° 00' 01"		
		0			

ГАРЦ ПК12+700

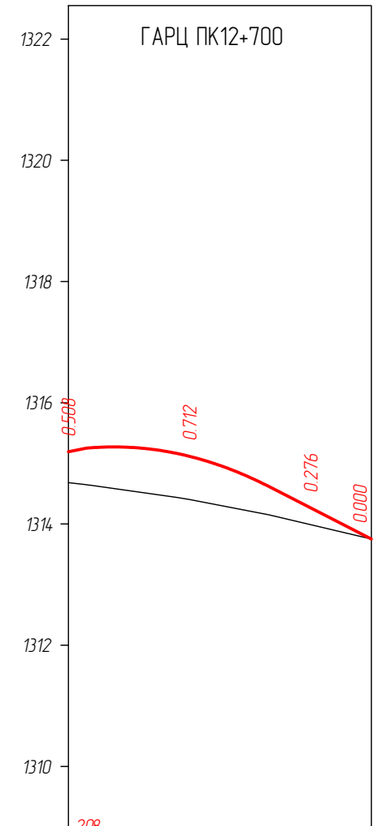

М 1:1000 – Хэвтээ
М 1:1000 – Босоо

Тэслийн вараглал	Налуу, ‰, босоо эргэлт, м	208 / 08 / 30	К - 29.60 R - 500 / 5.33	16.90	51 / 50
	Тэнхлэгийн түвшин, м	1315.191 / 0.50	1315.116	1314.264	1313.752
Бодит вараглал	Газрын түвшин, м	1314.683	1314.404	1313.988	1313.752
	Пикетаж, м	00	20	40	50
	Зай, м	20.00	20.00	10.00	
Пикет Планы элементүүд Километрийн заалт		0	L - 50.00 А - 351° 08' 53"		
		0			

KEARO ENGINEERING Улаанбаатар хот. СБ дүүрэг, 1-р хороо, Сөвлийн гудамж, Соёмбо таунж, 19 давхар, 191 тоот	СҮХБААТАР АЙМГИЙН БИЧИГТ БООМТЫН ТӨВ ЗАМААС АЯЛАЛ ЖУУЛЧЛАЛЫН БҮС НУТАГ ДАРЬГАНГА-БАЙГАЛЫН ЦОГЦОЛБОРТ ГАЗАР ХҮРТЭЛХ ХАТУУ ХУЧИЛТТАЙ АВТО ЗАМЫН НАРИЙВЧИЛСАН ЗУРАГ ТӨСӨЛ				ДО		
	Захирал	Р.Буд		ГАРЦ ТӨЛӨВЛӨЛТ /ДАГУУ ОГТЛОЛ/	М: 1:2000		
	Зургийн инженер	Э.Өнөмөнх			Үе шат	Хуудас	Бүх хуудас
	Гүйцэтгэсэн	Э.Өнөмөнх			А3	8	30
"КЕАРО" ХХК	Шалгасан	Д.Чинтүшиг		Шифр: KE-07/25	2025.07		

ГАРЦ ПК13+320

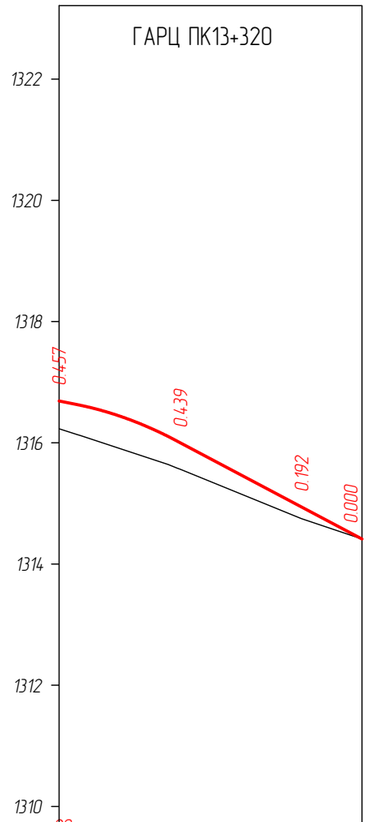

М 1:1000 – Хэвтээ
М 1:1000 – Босоо

Тэслийн өгөгдөл	Налуу, ‰, босоо эргэлт, м	20; 0.3; 3.00; R - 500; K - 16.47; 5.19; 30.52; 53; 50			
	Тэнхлэгийн түвшин, м	1316.68	1316.001	1314.942	1314.413
Бодит өгөгдөл	Газрын түвшин, м	1316.232	1315.562	1314.750	1314.413
	Пикетаж, м	00	20	40	50
	Зай, м	20.00	20.00	10.00	
Пикет Планы элементүүд Километрийн заалт		0 L - 50.00 A - 355° 04' 19" 0			

ГАРЦ ПК15+060

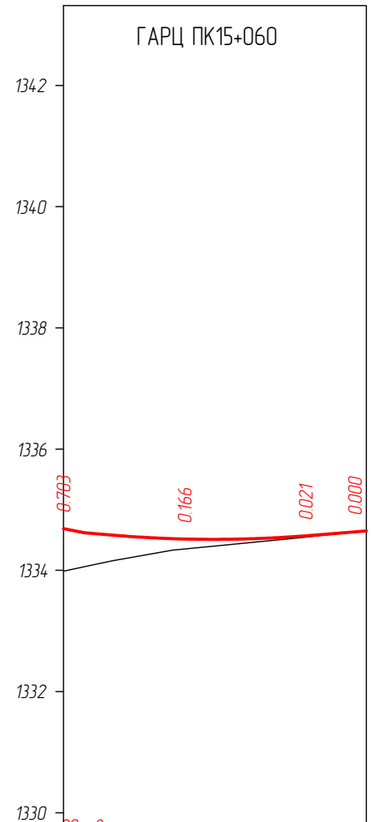

М 1:1000 – Хэвтээ
М 1:1000 – Босоо

Тэслийн өгөгдөл	Налуу, ‰, босоо эргэлт, м	20; 8; 0.3; 0.8; 6; R - 2000; K - 232.87; 25; 41; 8; 50; 9.06; 3.47; 7.60			
	Тэнхлэгийн түвшин, м	1334.68	1334.517	1334.569	1334.650
Бодит өгөгдөл	Газрын түвшин, м	1333.986	1334.351	1334.548	1334.650
	Пикетаж, м	00	20	40	50
	Зай, м	20.00	20.00	10.00	
Пикет Планы элементүүд Километрийн заалт		0 L - 50.00 A - 172° 09' 25" 0			

KEARO ENGINEERING	СҮХБААТАР АЙМГИЙН БИЧИГТ БООМТЫН ТӨВ ЗАМААС АЯЛАЛ ЖУУЛЧЛАЛЫН БҮС НУТАГ ДАРЬГАНГА-БАЙГАЛЫН ЦОГЦОЛБОРТ ГАЗАР ХҮРТЭЛХ ХАТУУ ХУЧИЛТТАЙ АВТО ЗАМЫН НАРИЙВЧИЛСАН ЗУРАГ ТӨСӨЛ				ДО		
	Захирал	Р.Буд		ГАРЦ ТӨЛӨВЛӨЛТ /ДАГУУ ОГТЛОЛ/	М: 1:2000		
Улаанбаатар хот. СБ дүүрэг, 1-р хороо, Сөвлийн гудамж, Соемба таузр, 19 давхар, 191 тоот	Зургийн инженер	Э.Өнөмөнх			Үе шат	Хуудас	Бүх хуудас
	Гүйцэтгэсэн	Э.Өнөмөнх			А3	9	30
"КЕАРО" ХХК	Шалгасан	Д.Чинтүшиг		Шифр: KE-07/25	2025.07		

ГАРЦ ПК17+300 ~ БАРУУН

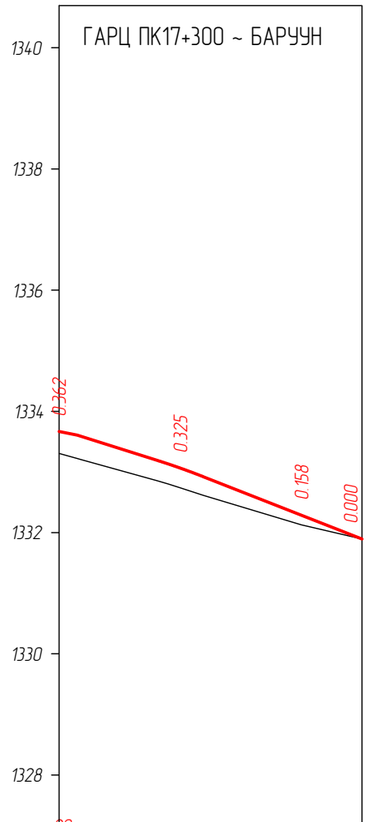

М 1:1000 – Хэвтээ
М 1:1000 – Босоо

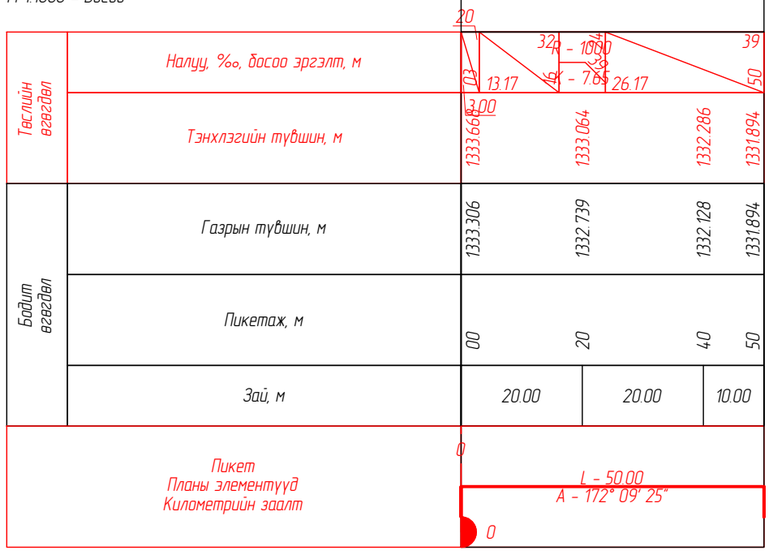

ГАРЦ ПК17+300 ~ ЗҮҮН

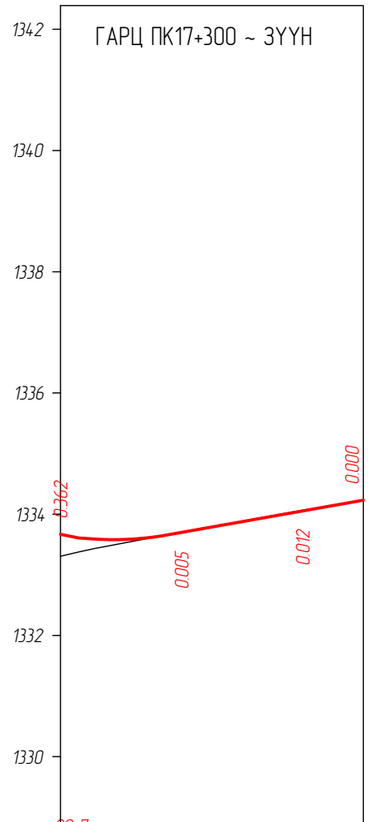

М 1:1000 – Хэвтээ
М 1:1000 – Босоо

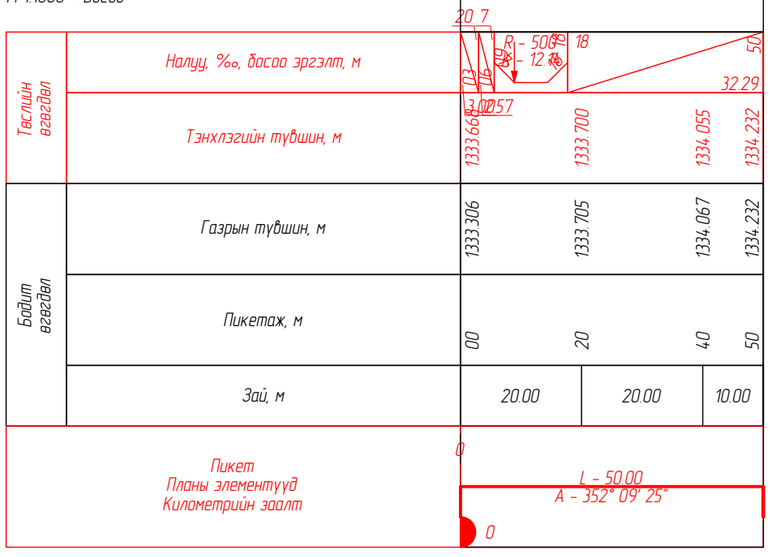

KEARO ENGINEERING	СҮХБААТАР АЙМГИЙН БИЧИГТ БООМТЫН ТӨВ ЗАМААС АЯЛАЛ ЖУУЛЧЛАЛЫН БҮС НУТАГ ДАРЬГАНГА-БАЙГАЛЫН ЦОГЦОЛБОРТ ГАЗАР ХҮРТЭЛХ ХАТУУ ХУЧИЛТТАЙ АВТО ЗАМЫН НАРИЙВЧИЛСАН ЗҮРАГ ТӨСӨЛ				ДО		
	Захирал	Р.Буд		ГАРЦ ТӨЛӨВЛӨЛТ /ДАГУУ ОГТЛОЛ/	М: 1:2000		
Улаанбаатар хот. СБ дүүрэг, 1-р хороо, Сэвлийн гудамж, Соемба таузр, 19 давхар, 191 тоот	Зургийн инженер	Э.Өнөмөнх			Үе шат	Хуудас	Бүх хуудас
	Гүйцэтгэсэн	Э.Өнөмөнх			А3	10	30
"КЕАРО" ХХК	Шалгасан	Д.Чинтүшиг		Шифр: KE-07/25	2025.07		

ГАРЦ ПК18+840 ~ БАРУУН

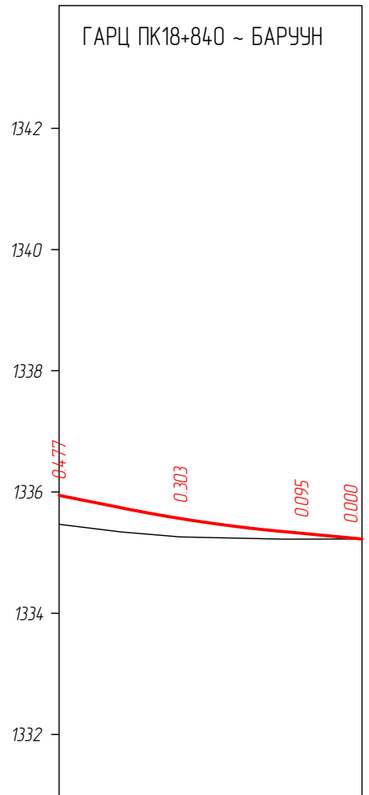

М 1:1000 – Хэвтээ
М 1:1000 – Босоо

Тэслийн өгөгдөл	Налуу, ‰, босоо эргэлт, м	20 / 04 / 6.79 / 20 / 20 / R - 2500 / K - 26.56 / 37 / 13.15 / 9 / 50			
	Тэнхлэгийн түвшин, м	1335.94 (3.50)	1335.563	1335.318	1335.225
Бодит өгөгдөл	Газрын түвшин, м	1335.467	1335.260	1335.223	1335.225
	Пикетаж, м	00	20	40	50
	Зай, м	20.00	20.00	10.00	
Пикет Планы элементүүд Километрийн заалт		0 L - 50.00 A - 164° 43' 11" 0			

ГАРЦ ПК18+840 ~ ЗҮҮН

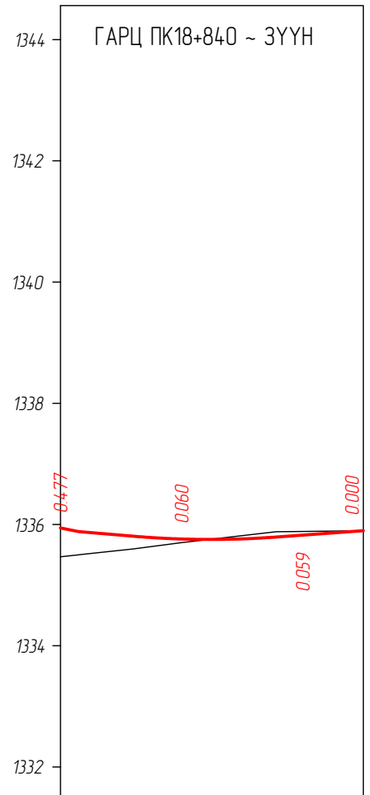

М 1:1000 – Хэвтээ
М 1:1000 – Босоо

Тэслийн өгөгдөл	Налуу, ‰, босоо эргэлт, м	20 / 02 / 8.93 / 9 / 12 / 6 / R - 1500 / K - 43.67 / 2 / 36 / 7 / 50 / 14.40			
	Тэнхлэгийн түвшин, м	1335.94 (3.00)	1335.761	1335.825	1335.898
Бодит өгөгдөл	Газрын түвшин, м	1335.467	1335.701	1335.884	1335.898
	Пикетаж, м	00	20	40	50
	Зай, м	20.00	20.00	10.00	
Пикет Планы элементүүд Километрийн заалт		0 L - 50.00 A - 344° 43' 11" 0			

KEARO ENGINEERING Улаанбаатар хот. СБ дүүрэг, 1-р хороо, Сөвлийн гудамж, Соемба таузр, 19 давхар, 191 тоот	СҮХБААТАР АЙМГИЙН БИЧИГТ БООМТЫН ТӨВ ЗАМААС АЯЛАЛ ЖУУЛЧЛАЛЫН БҮС НУТАГ ДАРЬГАНГА-БАЙГАЛЫН ЦОГЦОЛБОРТ ГАЗАР ХҮРТЭЛХ ХАТУУ ХУЧИЛТТАЙ АВТО ЗАМЫН НАРИЙВЧИЛСАН ЗУРАГ ТӨСӨЛ				ДО		
	Захирал	Р.Буд		ГАРЦ ТӨЛӨВЛӨЛТ /ДАГУУ ОГТЛОЛ/	М: 1:2000		
	Зургийн инженер	Э.Өнөмөнх			Үе шат	Хуудас	Бүх хуудас
	Гүйцэтгэсэн	Э.Өнөмөнх			А3	11	30
"КЕАРО" ХХК	Шалгасан	Д.Чинтүшиг		Шифр: KE-07/25	2025.07		

ГАРЦ ПК20+840 ~ БАРУУН

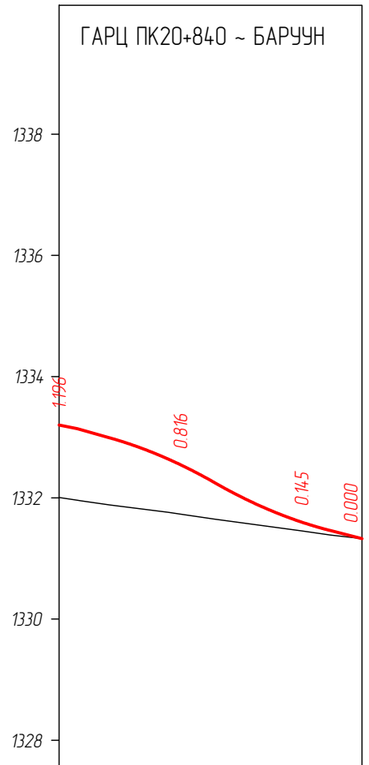

М 1:1000 – Хэвтээ
М 1:1000 – Босоо

Тяслийн өгөгдөл	Налуу, ‰, босоо эргэлт, м	20 28 / 0.3 0.8 / 3.06 5.29	R - 600 / K - 17.43 / 57 26 / 2.65	R - 600 / K - 19.03 / 0.00 / 4.5	26 / 5.8 / 5.26
	Тэнхлэгийн түвшин, м	1333.201	1332.548	1331.601	1331.327
Бодит өгөгдөл	Газрын түвшин, м	1332.005	1331.732	1331.456	1331.327
	Пикетаж, м	00	20	40	50
	Зай, м	20.00	20.00	10.00	
Пикет Планы элементүүд Километрийн заалт		0 L - 50.00 A - 164° 43' 11" 0			

ГАРЦ ПК20+840 ~ ЗҮҮН

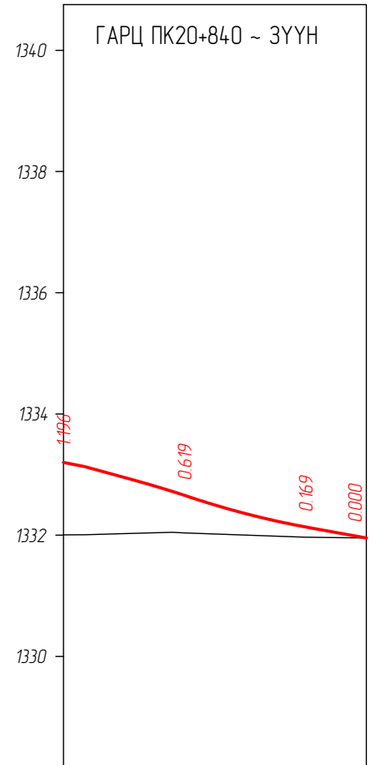

М 1:1000 – Хэвтээ
М 1:1000 – Босоо

Тяслийн өгөгдөл	Налуу, ‰, босоо эргэлт, м	20 / 0.4 / 3.50	27 / 8.30 / R - 1500 / K - 8.83	33 / 2.3 / 0.00 / R - 1300 / K - 19.65	18 / 4.0 / 9.70 / 8.0
	Тэнхлэгийн түвшин, м	1333.201	1332.657	1332.135	1331.954
Бодит өгөгдөл	Газрын түвшин, м	1332.005	1332.038	1331.966	1331.954
	Пикетаж, м	00	20	40	50
	Зай, м	20.00	20.00	10.00	
Пикет Планы элементүүд Километрийн заалт		0 L - 50.00 A - 344° 43' 11" 0			

KEARO ENGINEERING Улаанбаатар хот, СБ дүүрэг, 1-р хороо, Сөвлийн гудамж, Соембо тауэр, 19 давхар, 191 тоот	СҮХБААТАР АЙМГИЙН БИЧИГТ БООМТЫН ТӨВ ЗАМААС АЯЛАЛ ЖУУЛЧЛАЛЫН БҮС НУТАГ ДАРЬГАНГА-БАЙГАЛЫН ЦОГЦОЛБОРТ ГАЗАР ХҮРТЭЛХ ХАТУУ ХУЧИЛТТАЙ АВТО ЗАМЫН НАРИЙВЧИЛСАН ЗУРАГ ТӨСӨЛ				ДО		
	Захирал	Р.Буд		ГАРЦ ТӨЛӨВЛӨЛТ /ДАГУУ ОГТЛОЛ/	М: 1:2000		
	Зургийн инженер	Э.Өнөмөнх			Үе шат	Хуудас	Бүх хуудас
	Гүйцэтгэсэн	Э.Өнөмөнх			А3	12	30
"КЕАРО" ХХК	Шалгасан	Д.Чинтүшиг		Шифр: KE-07/25	2025.07		

ГАРЦ ПК28+480 ~ БАРУУН

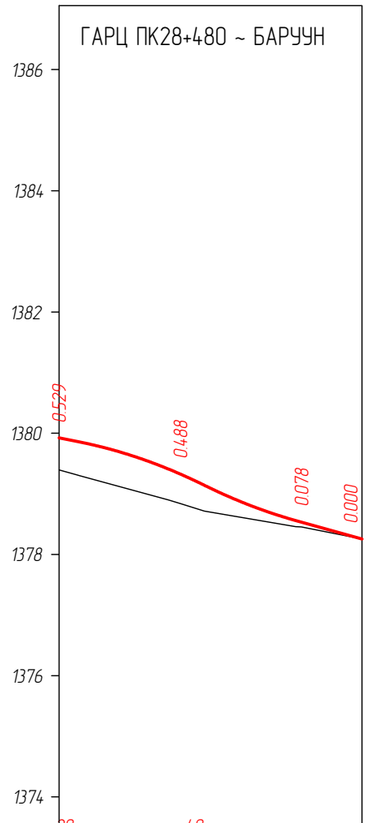

М 1:1000 – Хэвтээ
М 1:1000 – Босоо

Тэслийн өгөгдөл	Налуу, ‰, босоо эргэлт, м	20 / 03	R - 700 K - 20.56 / 49 / 24 / 24	R - 700 K - 15.08 / 39 / 24 / 24 / 58	28 / 10.95 / 50
	Тэнхлэгийн түвшин, м	1379.929 / 3.42	1379.327	0.00 / 1378.533	1378.255
Байдал өгөгдөл	Газрын түвшин, м	1379.394	1378.839	1378.455	1378.255
	Пикетаж, м	00	20	40	50
	Зай, м	20.00	20.00	10.00	
Пикет Планы элементүүд Километрийн заалт		0 L - 50.00 A - 145° 10' 48" 0			

ГАРЦ ПК28+480 ~ ЗҮҮН

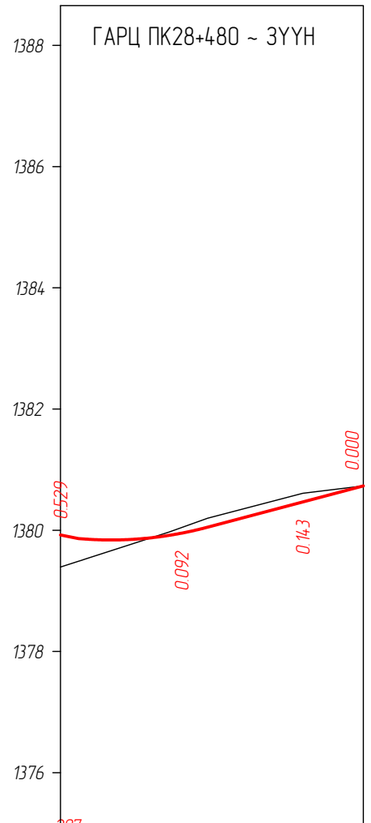

М 1:1000 – Хэвтээ
М 1:1000 – Босоо

Тэслийн өгөгдөл	Налуу, ‰, босоо эргэлт, м	207 / 62	08 / R - 600 K - 20.31 / 24 / 27	27 / 50 / 25.70	
	Тэнхлэгийн түвшин, м	1379.929 / 3.000	1379.952	1380.468	1380.733
Байдал өгөгдөл	Газрын түвшин, м	1379.394	1380.044	1380.611	1380.733
	Пикетаж, м	00	20	40	50
	Зай, м	20.00	20.00	10.00	
Пикет Планы элементүүд Километрийн заалт		0 L - 50.00 A - 325° 10' 48" 0			

KEARO ENGINEERING	СҮХБААТАР АЙМГИЙН БИЧИГТ БООМТЫН ТӨВ ЗАМААС АЯЛАЛ ЖУУЛЧЛАЛЫН БҮС НУТАГ ДАРЬГАНГА-БАЙГАЛЫН ЦОГЦОЛБОРТ ГАЗАР ХҮРТЭЛХ ХАТУУ ХУЧИЛТТАЙ АВТО ЗАМЫН НАРИЙВЧИЛСАН ЗУРАГ ТӨСӨЛ				ДО		
	Захирал	Р.Буд		ГАРЦ ТӨЛӨВЛӨЛТ /ДАГУУ ОГТЛОЛ/	М: 1:2000		
Улаанбаатар хот. СБ дүүрэг, 1-р хороо, Сөвлийн гудамж, Соёмбо таузр, 19 давхар, 191 тоот	Зургийн инженер	Э.Өнөмөнх			Үе шат	Хуудас	Бүх хуудас
	Гүйцэтгэсэн	Э.Өнөмөнх			А3	13	30
"КЕАРО" ХХК	Шалгасан	Д.Чинтүшиг		Шифр: KE-07/25	2025.07		

ГАРЦ ПК33+140 ~ БАРУУН

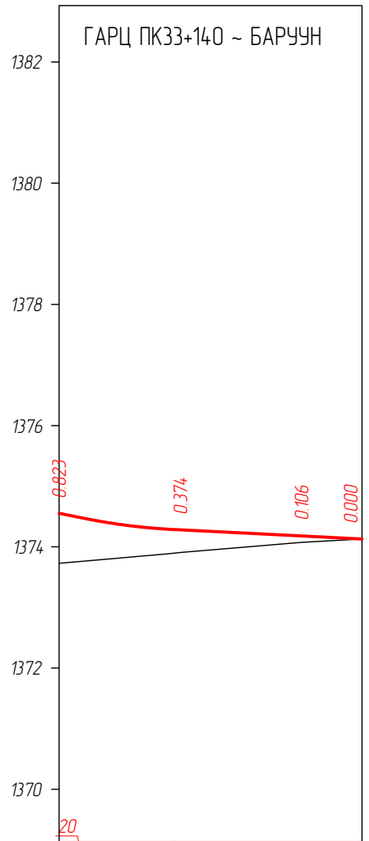

М 1:1000 – Хэвтээ
М 1:1000 – Босоо

Тэслийн өгөгдөл	Налуу, ‰, босоо эргэлт, м	20 / 0.4 / 2.02 / R - 1000 / K - 14.98 / 31.00 / 5 / 50			
	Тэнхлэгийн түвшин, м	1374.552	1374.280	1374.179	1374.129
Байт өгөгдөл	Газрын түвшин, м	1373.729	1373.906	1374.073	1374.129
	Пикетаж, м	00	20	40	50
	Зай, м	20.00	20.00	10.00	
Пикет Планы элементүүд Километрийн заалт		0 L - 50.00 A - 151° 12' 26" 0			

ГАРЦ ПК33+140 ~ ЗҮҮН

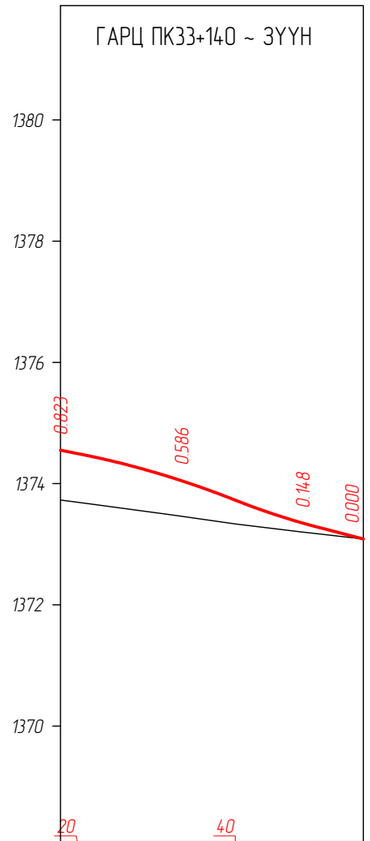

М 1:1000 – Хэвтээ
М 1:1000 – Босоо

Тэслийн өгөгдөл	Налуу, ‰, босоо эргэлт, м	20 / 0.3 / 3.46 / R - 1300 / K - 25.41 / 40 / 2.9 / 2.8 / R - 1000 / K - 13.63 / 0.00 / 4.2 / 26 / 7.50 / 50			
	Тэнхлэгийн түвшин, м	1374.552	1374.047	1373.348	1373.086
Байт өгөгдөл	Газрын түвшин, м	1373.729	1373.461	1373.200	1373.086
	Пикетаж, м	00	20	40	50
	Зай, м	20.00	20.00	10.00	
Пикет Планы элементүүд Километрийн заалт		0 L - 50.00 A - 331° 12' 26" 0			

KEARO ENGINEERING Улаанбаатар хот. СБ дүүрэг, 1-р хороо, Сөвлийн гудамж, Соёмбо таузр, 19 давхар, 191 тоот	СҮХБААТАР АЙМГИЙН БИЧИГТ БООМТЫН ТӨВ ЗАМААС АЯЛАЛ ЖУУЛЧЛАЛЫН БҮС НУТАГ ДАРЬГАНГА-БАЙГАЛЫН ЦОГЦОЛБОРТ ГАЗАР ХҮРТЭЛХ ХАТУУ ХУЧИЛТТАЙ АВТО ЗАМЫН НАРИЙВЧИЛСАН ЗУРАГ ТӨСӨЛ				ДО		
	Захирал	Р.Буд		ГАРЦ ТӨЛӨВЛӨЛТ /ДАГУУ ОГТЛОЛ/	М: 1:2000		
	Зургийн инженер	Э.Өнөмөнх			Үе шат	Хуудас	Бүх хуудас
	Гүйцэтгэсэн	Э.Өнөмөнх			А3	14	30
"КЕАРО" ХХК	Шалгасан	Д.Чинтүшиг		Шифр: KE-07/25	2025.07		

ГАРЦ ПК35+300 ~ БАРУУН

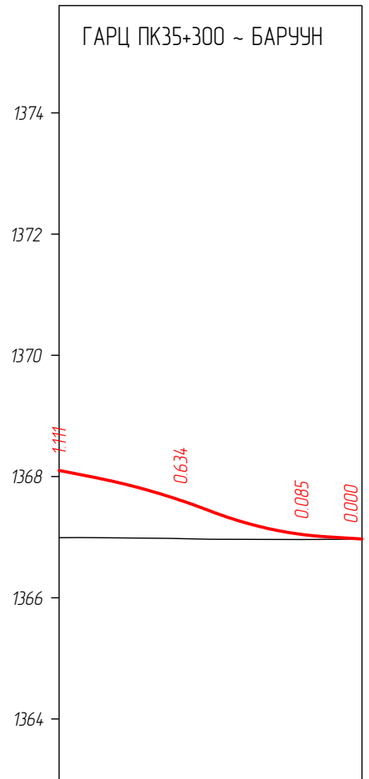

М 1:1000 – Хэвтээ
М 1:1000 – Босоо

Тэслийн өгөгдөл	Налуу, ‰, босоо эргэлт, м	20 / 6.46 / 26	R - 1000 / К - 18.38	38 / 25 / 28 / 18 / 0.00	R - 600 / К - 19.29	6 / 44 / 55 / 50
	Тэнхлэгийн түвшин, м	1368.102	1367.610	1367.046	1366.970
Байдал өгөгдөл	Газрын түвшин, м	1366.991	1366.976	1366.961	1366.970
	Пикетаж, м	00	20	40	50
	Зай, м	20.00	20.00	10.00	
Пикет Планы элементүүд Километрийн заалт		0 L - 50.00 А - 151° 12' 26" 0			

ГАРЦ ПК35+300 ~ ЗҮҮН

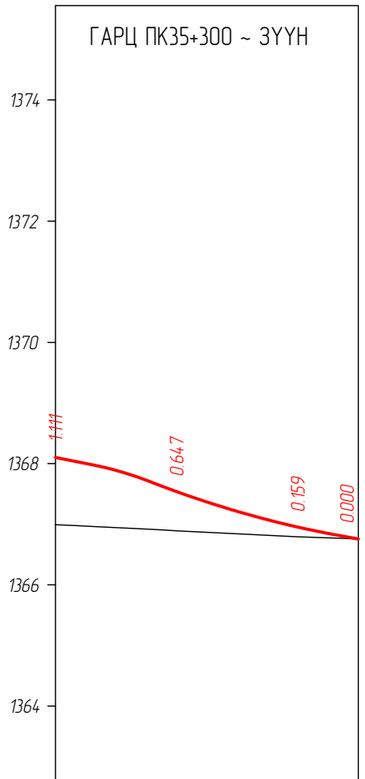

М 1:1000 – Хэвтээ
М 1:1000 – Босоо

Тэслийн өгөгдөл	Налуу, ‰, босоо эргэлт, м	20 / 6.26 / 26	R - 500 / К - 9.43	39 / 26 / 36.6 / 0.00	R - 1500 / К - 31.02	18 / 47 / 50 / 63.30
	Тэнхлэгийн түвшин, м	1368.102	1367.538	1366.952	1366.756
Байдал өгөгдөл	Газрын түвшин, м	1366.991	1366.891	1366.793	1366.756
	Пикетаж, м	00	20	40	50
	Зай, м	20.00	20.00	10.00	
Пикет Планы элементүүд Километрийн заалт		0 L - 50.00 А - 331° 12' 26" 0			

KEARO ENGINEERING Улаанбаатар хот. СБ дүүрэг, 1-р хороо, Сөвлийн гудамж, Соёмбо таузр, 19 давхар, 191 тоот	СҮХБААТАР АЙМГИЙН БИЧИГТ БООМТЫН ТӨВ ЗАМААС АЯЛАЛ ЖУУЛЧЛАЛЫН БҮС НУТАГ ДАРЬГАНГА-БАЙГАЛЫН ЦОГЦОЛБОРТ ГАЗАР ХҮРТЭЛХ ХАТУУ ХУЧИЛТТАЙ АВТО ЗАМЫН НАРИЙВЧИЛСАН ЗУРАГ ТӨСӨЛ				ДО		
	Захирал	Р.Буд		ГАРЦ ТӨЛӨВЛӨЛТ /ДАГУУ ОГТЛОЛ/	М: 1:2000		
	Зургийн инженер	Э.Өнөмөнх			Үе шат	Хуудас	Бүх хуудас
	Гүйцэтгэсэн	Э.Өнөмөнх			А3	15	30
"КЕАРО" ХХК	Шалгасан	Д.Чинтүшиг		Шифр: KE-07/25	2025.07		

ГАРЦ ПК36+720 ~ БАРУУН

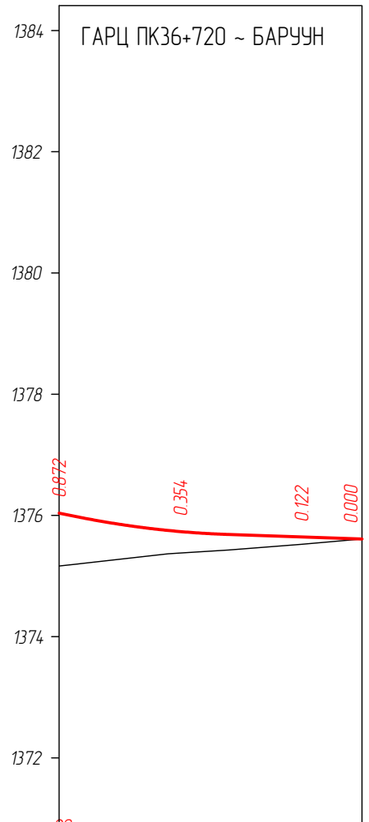

М 1:1000 – Хэвтээ
М 1:1000 – Босоо

Тэслийн өгөгдөл	Налуу, ‰, босоо эргэлт, м	20 / 03 / 20 R - 1500 K - 24.92	28 / 22.07	3 / 50	
	Тэнхлэгийн түвшин, м	1376.037 / 3.00	1375.733	1375.644	1375.611
Бодит өгөгдөл	Газрын түвшин, м	1375.165	1375.379	1375.522	1375.611
	Пикетаж, м	00	20	40	50
	Зай, м	20.00	20.00	10.00	
Пикет Планы элементүүд Километрийн заалт		0 L - 50.00 A - 151° 12' 26" 0			

ГАРЦ ПК36+720 ~ ЗҮҮН

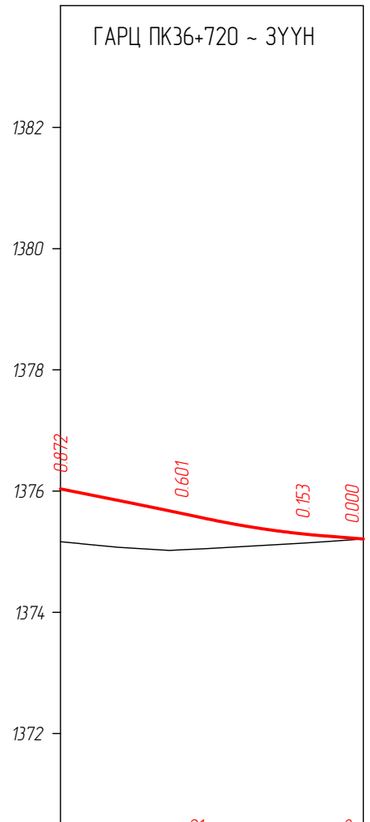

М 1:1000 – Хэвтээ
М 1:1000 – Босоо

Тэслийн өгөгдөл	Налуу, ‰, босоо эргэлт, м	20 / 9.55 / 20 R - 11000 K - 14.28	21 / 3 / 24 / 0.74 R - 1500 K - 20.07	44 / 0.00	8 / 50 / 6.10
	Тэнхлэгийн түвшин, м	1376.037	1375.632	1375.294	1375.210
Бодит өгөгдөл	Газрын түвшин, м	1375.165	1375.031	1375.141	1375.210
	Пикетаж, м	00	20	40	50
	Зай, м	20.00	20.00	10.00	
Пикет Планы элементүүд Километрийн заалт		0 L - 50.00 A - 331° 12' 26" 0			

KEARO ENGINEERING	СҮХБААТАР АЙМГИЙН БИЧИГТ БООМТЫН ТӨВ ЗАМААС АЯЛАЛ ЖУУЛЧЛАЛЫН БҮС НУТАГ ДАРЬГАНГА-БАЙГАЛЫН ЦОГЦОЛБОРТ ГАЗАР ХҮРТЭЛХ ХАТУУ ХУЧИЛТТАЙ АВТО ЗАМЫН НАРИЙВЧИЛСАН ЗҮРАГ ТӨСӨЛ				ДО		
Улаанбаатар хот. СБ дүүрэг, 1-р хороо, Сөвлийн гудамж, Соёмбо таузр, 19 давхар, 191 тоот	Захирал	Р.Буд		ГАРЦ ТӨЛӨВЛӨЛТ /ДАГУУ ОГТЛОЛ/	М: 1:2000		
	Зургийн инженер	Э.Өнөмөнх			Ye шат	Хуудас	Бүх хуудас
	Гүйцэтгэсэн	Э.Өнөмөнх			А3	16	30
"КЕАРО" ХХК	Шалгасан	Д.Чинтүшиг		Шифр: KE-07/25	2025.07		

ГАРЦ ПК40+540 ~ БАРУУН

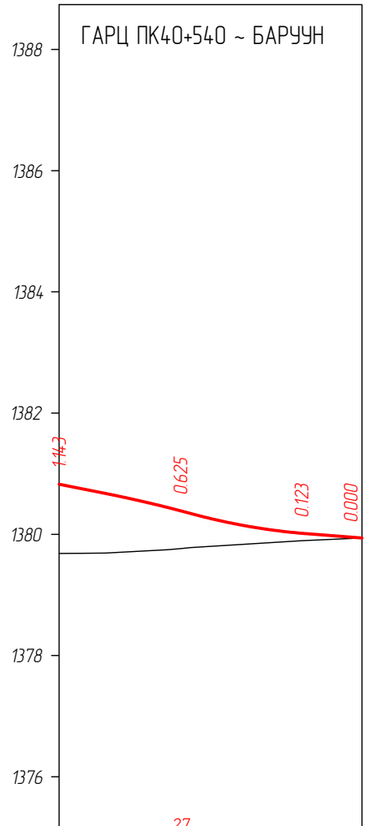

М 1:1000 – Хэвтээ
М 1:1000 – Босоо

Тэгшлийн өгөгдөл	Налуу, ‰, босоо эргэлт, м	20 / 7.68 / 28	R - 2000 / K - 14.02 / 27	R - 1000 / K - 19.23 / 0.00	8 / 9.08 / 41 / 20
	Тэнхлэгийн түвшин, м	1380.827	1380.389	1380.018	1379.939
Бодит өгөгдөл	Газрын түвшин, м	1379.684	1379.764	1379.895	1379.939
	Пикетаж, м	00	20	40	50
	Зай, м	20.00	20.00	10.00	
Пикет Планы элементүүд Километрийн заалт		0 L - 50.00 A - 151° 49' 51" 0			

ГАРЦ ПК40+540 ~ ЗҮҮН

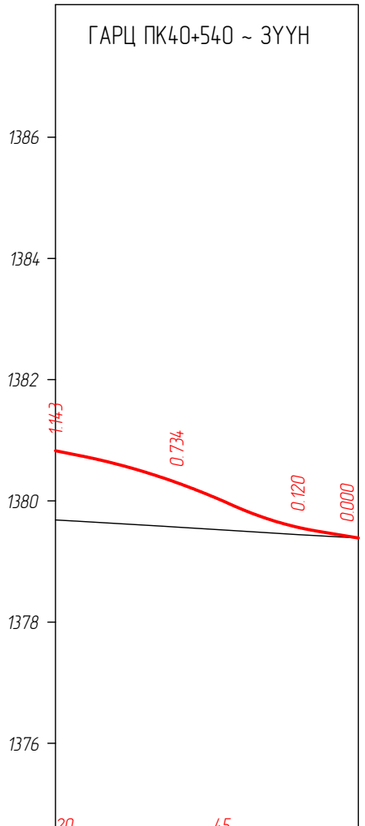

М 1:1000 – Хэвтээ
М 1:1000 – Босоо

Тэгшлийн өгөгдөл	Налуу, ‰, босоо эргэлт, м	20 / 4.15	R - 1000 / K - 24.91 / 29	R - 500 / K - 14.11 / 0.00	17 / 6.85 / 47 / 30
	Тэнхлэгийн түвшин, м	1380.827	1380.302	1379.564	1379.387
Бодит өгөгдөл	Газрын түвшин, м	1379.684	1379.568	1379.444	1379.387
	Пикетаж, м	00	20	40	50
	Зай, м	20.00	20.00	10.00	
Пикет Планы элементүүд Километрийн заалт		0 L - 50.00 A - 331° 49' 51" 0			

KEARO ENGINEERING Улаанбаатар хот. СБ дүүрэг, 1-р хороо, Сөүлийн гудамж, Соёмбо таунж, 19 давхар, 191 тоот	СҮХБААТАР АИМГИЙН БИЧИГТ БООМТЫН ТӨВ ЗАМААС АЯЛАЛ ЖУУЛЧЛАЛЫН БҮС НУТАГ ДАРЬГАНГА-БАЙГАЛЫН ЦОГЦОЛБОРТ ГАЗАР ХҮРТЭЛХ ХАТУУ ХУЧИЛТТАЙ АВТО ЗАМЫН НАРИЙВЧИЛСАН ЗУРАГ ТӨСӨЛ				ДО		
	Захирал	Р.Буд		ГАРЦ ТӨЛӨВЛӨЛТ /ДАГУУ ОГТЛОЛ/	М: 1:2000		
	Зургийн инженер	Э.Өнөмөнх			Үе шат	Хуудас	Бүх хуудас
	Гүйцэтгэсэн	Э.Өнөмөнх			А3	17	30
"КЕАРО" ХХК	Шалгасан	Д.Чинтүшиг		Шифр: KE-07/25	2025.07		

ГАРЦ ПК41+960 ~ БАРУУН

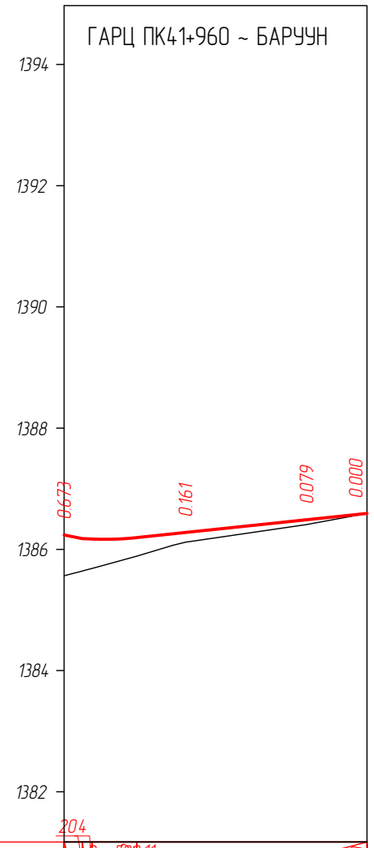

М 1:1000 – Хэвтээ
М 1:1000 – Босоо

Тэслийн өгөгдөл	Налуу, ‰, босоо эргэлт, м	20.4 / 0.3 / 0.3 / 0.7 / 0.7 / 7.23 / 5.90 / 0.11 / 37.98 / 50			
	Тэнхлэгийн түвшин, м	1386.231 / 3.01 / 0.59	1386.277	1386.487	1386.592
Байдал өгөгдөл	Газрын түвшин, м	1385.564	1386.116	1386.408	1386.592
	Пикетаж, м	00	20	40	50
	Зай, м	20.00	20.00	10.00	
Пикет Планы элементүүд Километрийн заалт		0 L - 50.00 A - 151° 49' 51" 0			

ГАРЦ ПК41+960 ~ ЗҮҮН

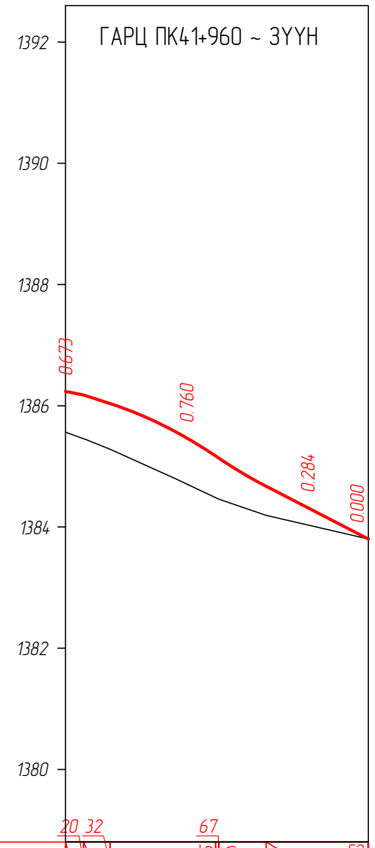

М 1:1000 – Хэвтээ
М 1:1000 – Босоо

Тэслийн өгөгдөл	Налуу, ‰, босоо эргэлт, м	20.32 / 0.3 / 0.7 / 3.00 / 0.38 / R - 500 / K - 17.43 / 67 / 2.5 / 6.25 / R - 500 / L - 7.78 / 0.57 / 16.85 / 52 / 50			
	Тэнхлэгийн түвшин, м	1386.231	1385.469	1384.317	1383.802
Байдал өгөгдөл	Газрын түвшин, м	1385.564	1384.709	1384.033	1383.802
	Пикетаж, м	00	20	40	50
	Зай, м	20.00	20.00	10.00	
Пикет Планы элементүүд Километрийн заалт		0 L - 50.00 A - 331° 15' 16" 0			

KEARO ENGINEERING Улаанбаатар хот. СБ дүүрэг, 1-р хороо, Сөвлийн гудамж, Соемба таузр, 19 давхар, 191 тоот	СҮХБААТАР АЙМГИЙН БИЧИГТ БООМТЫН ТӨВ ЗАМААС АЯЛАЛ ЖУУЛЧЛАЛЫН БҮС НУТАГ ДАРЬГАНГА-БАЙГАЛЫН ЦОГЦОЛБОРТ ГАЗАР ХҮРТЭЛХ ХАТУУ ХУЧИЛТТАЙ АВТО ЗАМЫН НАРИЙВЧИЛСАН ЗУРАГ ТӨСӨЛ				ДО		
	Захирал	Р.Буд		ГАРЦ ТӨЛӨВЛӨЛТ /ДАГУУ ОГТЛОЛ/	М: 1:2000		
	Зургийн инженер	Э.Өнөмөнх			Үе шат	Хуудас	Бүх хуудас
	Гүйцэтгэсэн	Э.Өнөмөнх			А3	18	30
"КЕАРО" ХХК	Шалгасан	Д.Чинтүшиг		Шифр: KE-07/25	2025.07		

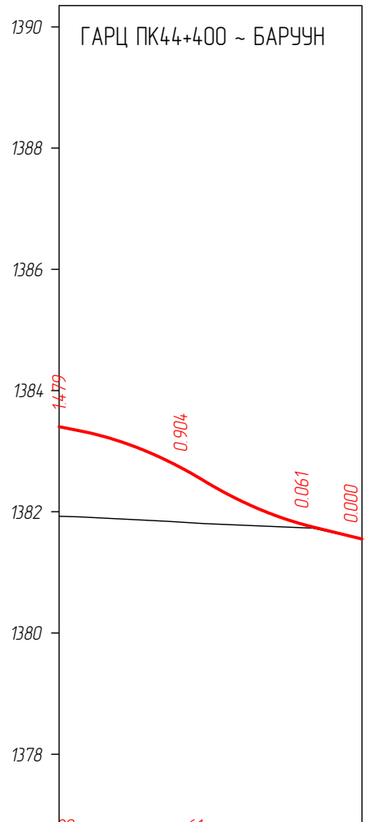

М 1:1000 – Хэвтээ
М 1:1000 – Босоо

Тэслийн өгөгдөл	Налуу, ‰, босоо эргэлт, м	20 / 04	R - 500 / K - 20.27	61 / 24 / 26 / 61 R - 500 / K - 18.02	25 / 42 / 8.17 / 50
	Тэнхлэгийн түвшин, м	1383.40 / 3.54	1382.733	0.00 / 1381.799	1381.551
Бодит өгөгдөл	Газрын түвшин, м	1381.925	1381.829	1381.738	1381.551
	Пикетаж, м	00	20	40	50
	Зай, м	20.00	20.00	10.00	
Пикет Планы элементүүд Километрийн заалт		0 L - 50.00 A - 158° 00' 16" 0			

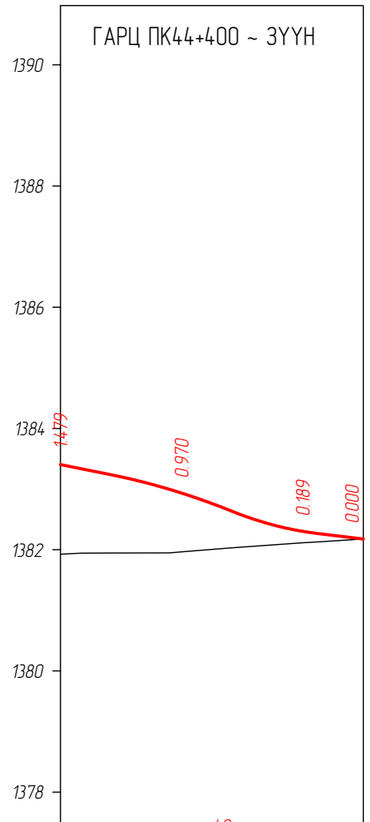

М 1:1000 – Хэвтээ
М 1:1000 – Босоо

Тэслийн өгөгдөл	Налуу, ‰, босоо эргэлт, м	20 / 8.15 / 28	R - 1000 / K - 20.14	40 / 28 / 28 / 40 R - 500 / K - 14.02	12 / 42 / 7.79 / 50
	Тэнхлэгийн түвшин, м	1383.04	1382.934	0.00 / 1382.303	1382.177
Бодит өгөгдөл	Газрын түвшин, м	1381.925	1381.964	1382.114	1382.177
	Пикетаж, м	00	20	40	50
	Зай, м	20.00	20.00	10.00	
Пикет Планы элементүүд Километрийн заалт		0 L - 50.00 A - 338° 00' 16" 0			

KEARO ENGINEERING Улаанбаатар хот. СБ дүүрэг, 1-р хороо, Сөвлийн гудамж, Соёмбо таузр, 19 давхар, 191 тоот	СҮХБААТАР АЙМГИЙН БИЧИГТ БООМТЫН ТӨВ ЗАМААС АЯЛАЛ ЖУУЛЧЛАЛЫН БҮС НУТАГ ДАРЬГАНГА-БАЙГАЛЫН ЦОГЦОЛБОРТ ГАЗАР ХҮРТЭЛХ ХАТУУ ХУЧИЛТТАЙ АВТО ЗАМЫН НАРИЙВЧИЛСАН ЗУРАГ ТӨСӨЛ				ДО		
	Захирал	Р.Буд		ГАРЦ ТӨЛӨВЛӨЛТ /ДАГУУ ОГТЛОЛ/	М: 1:2000		
	Зургийн инженер	Э.Өнөмөнх			Үе шат	Хуудас	Бүх хуудас
	Гүйцэтгэсэн	Э.Өнөмөнх			АЗ	19	30
"КЕАРО" ХХК	Шалгасан	Д.Чинтүшиг		Шифр: KE-07/25	2025.07		

ГАРЦ ПК52+600 ~ БАРУУН

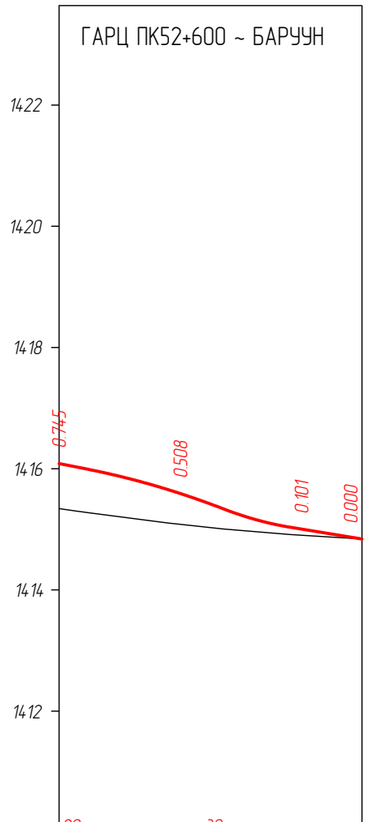

М 1:1000 – Хэвтээ
М 1:1000 – Босоо

Тэслийн вектөвл	Налуу, ‰, босоо эргэлт, м	20 / 05	R - 1200 / K - 22.23 / 22.27	39 / R - 500 / K - 11.09 / 39	16 / 50 / 11.78
	Тэнхлэгийн түвшин, м	14.16.086 / 6.90	14.15.591	0.00 / 14.15.004	14.14.841
Бодит вектөвл	Газрын түвшин, м	14.15.341	14.15.083	14.14.903	14.14.841
	Пикетаж, м	00	20	40	50
	Зай, м	20.00	20.00	10.00	

Пикет
Планы элементүүд
Километрийн заалт

0
L - 50.00
A - 162° 43' 14"
0

ГАРЦ ПК52+600 ~ ЗҮҮН

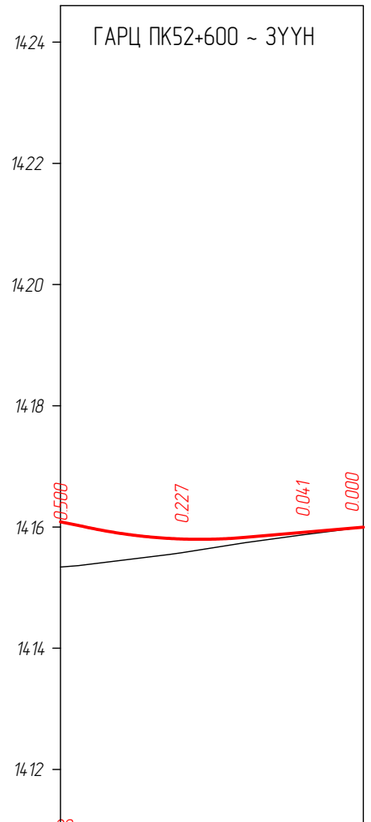

М 1:1000 – Хэвтээ
М 1:1000 – Босоо

Тэслийн вектөвл	Налуу, ‰, босоо эргэлт, м	20 / 02	R - 875 / K - 27.33 / 23 / 9.31	9 / 50 / 19.45	
	Тэнхлэгийн түвшин, м	14.15.844 / 3.00	14.15.802	14.15.911	14.15.998
Бодит вектөвл	Газрын түвшин, м	14.15.340	14.15.575	14.15.870	14.15.998
	Пикетаж, м	00	20	40	50
	Зай, м	20.00	20.00	10.00	

Пикет
Планы элементүүд
Километрийн заалт

0
L - 50.00
A - 342° 43' 14"
0

KEARO ENGINEERING	СҮХБААТАР АЙМГИЙН БИЧИГТ БООМТЫН ТӨВ ЗАМААС АЯЛАЛ ЖУУЛЧЛАЛЫН БҮС НУТАГ ДАРЬГАНГА-БАЙГАЛЫН ЦОГЦОЛБОРТ ГАЗАР ХҮРТЭЛХ ХАТУУ ХУЧИЛТТАЙ АВТО ЗАМЫН НАРИЙВЧИЛСАН ЗҮРАГ ТӨСӨЛ				ДО		
	Захирал	Р.Буд		ГАРЦ ТӨЛӨВЛӨЛТ /ДАГУУ ОГТЛОЛ/	М: 1:2000		
Улаанбаатар хот. СБ дүүрэг, 1-р хороо, Сэвлийн гудамж, Соембо таузр, 19 давхар, 191 тоот	Зургийн инженер	Э.Өнөмөнх			Үе шат	Хуудас	Бүх хуудас
	Гүйцэтгэсэн	Э.Өнөмөнх			А3	20	30
"КЕАРО" ХХК	Шалгасан	Д.Чинтүшиг		Шифр: KE-07/25	2025.07		

ГАРЦ ПК54+180 ~ БАРУУН

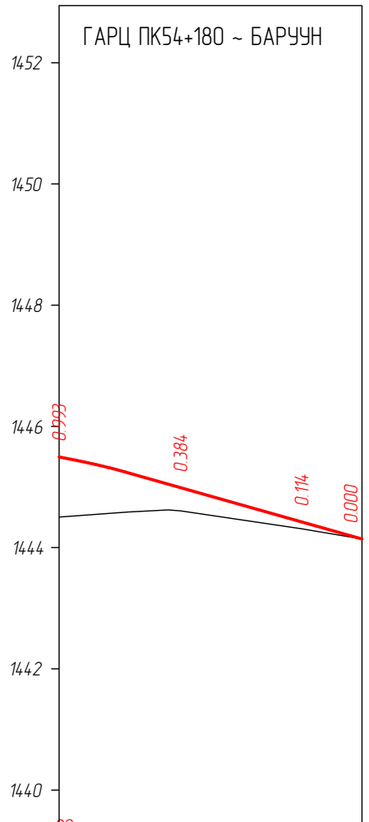

М 1:1000 – Хэвтээ
М 1:1000 – Босоо

Тэслийн өгөгдөл	Налуу, ‰, босоо эргэлт, м	20 / R - 1000 / K - 8.29 / 38.56 / 28 / 50			
	Тэнхлэгийн түвшин, м	1445.496 / 2.15	1444.991	1444.425	1444.142
Бодит өгөгдөл	Газрын түвшин, м	1444.503	1444.607	1444.311	1444.142
	Пикетаж, м	00	20	40	50
	Зай, м	20.00	20.00	10.00	
Пикет Планы элементүүд Километрийн заалт		0 L - 50.00 A - 162° 43' 14" 0			

ГАРЦ ПК54+180 ~ ЗҮҮН

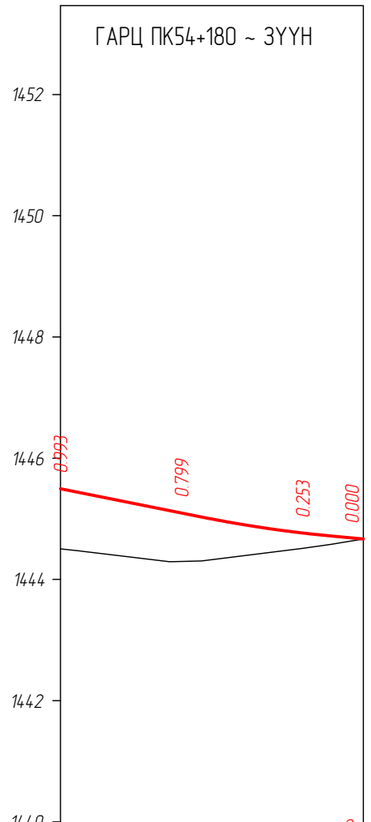

М 1:1000 – Хэвтээ
М 1:1000 – Босоо

Тэслийн өгөгдөл	Налуу, ‰, босоо эргэлт, м	23.32 / 20 / 23 / R - 2000 / K - 21.38 / 9 / 45 / 58			
	Тэнхлэгийн түвшин, м	1445.496	1445.096	1444.766	1444.667 / 30
Бодит өгөгдөл	Газрын түвшин, м	1444.503	1444.297	1444.513	1444.667
	Пикетаж, м	00	20	40	50
	Зай, м	20.00	20.00	10.00	
Пикет Планы элементүүд Километрийн заалт		0 L - 50.00 A - 342° 43' 14" 0			

KEARO ENGINEERING Улаанбаатар хот. СБ дүүрэг, 1-р хороо, Сөвлийн гудамж, Соёмбо таузр, 19 давхар, 191 тоот	СҮХБААТАР АЙМГИЙН БИЧИГТ БООМТЫН ТӨВ ЗАМААС АЯЛАЛ ЖУУЛЧЛАЛЫН БҮС НУТАГ ДАРЬГАНГА-БАЙГАЛЫН ЦОГЦОЛБОРТ ГАЗАР ХҮРТЭЛХ ХАТУУ ХУЧИЛТТАЙ АВТО ЗАМЫН НАРИЙВЧИЛСАН ЗУРАГ ТӨСӨЛ				ДО		
	Захирал	Р.Буд		ГАРЦ ТӨЛӨВЛӨЛТ /ДАГУУ ОГТЛОЛ/	М: 1:2000		
	Зургийн инженер	Э.Өнөмөнх			Үе шат	Хуудас	Бүх хуудас
	Гүйцэтгэсэн	Э.Өнөмөнх			А3	21	30
"КЕАРО" ХХК	Шалгасан	Д.Чинтүшиг		Шифр: KE-07/25	2025.07		

ГАРЦ ПК61+900 ~ БАРУУН

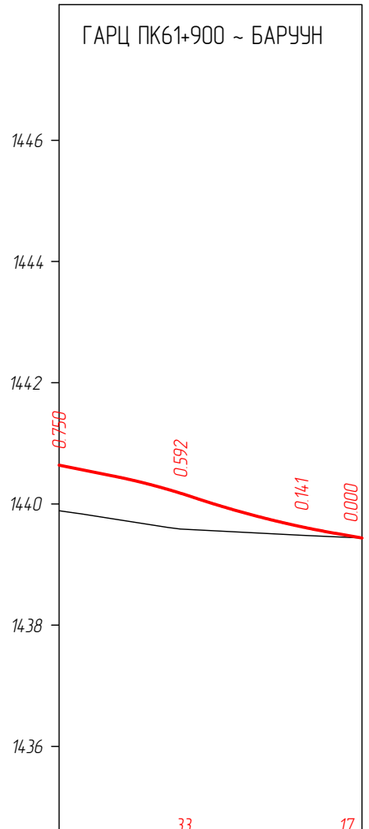

М 1:1000 – Хэвтээ
М 1:1000 – Босоо

Тэгшлийн огтлол	Налуу, ‰, босоо эргэлт, м	8.94 / 20 / 0.69	R - 1000 / K - 13.17 / 33 / 0.22	R - 1500 / K - 23.53 / 0.00 / 46	17 / 50 / 6.35
	Тэнхлэгийн түвшин, м	1440.639	1440.178	1439.624	1439.438
Бодит огтлол	Газрын түвшин, м	1439.889	1439.586	1439.483	1439.438
	Пикетаж, м	00	20	40	50
	Зай, м	20.00	20.00	10.00	

Пикет
Планы элементүүд
Километрийн заалт

0
L - 50.00
A - 75° 36' 16"
0

ГАРЦ ПК61+900 ~ ЗҮҮН

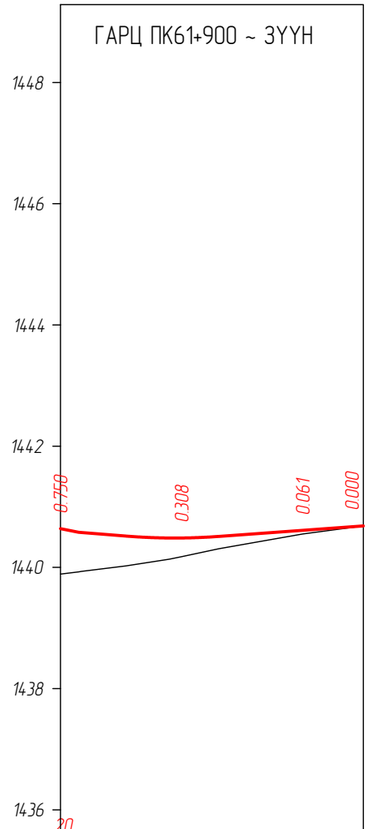

М 1:1000 – Хэвтээ
М 1:1000 – Босоо

Тэгшлийн огтлол	Налуу, ‰, босоо эргэлт, м	7.80 / 20 / 0.3	R - 1000 / K - 15.31 / 8 / 19 / 26	7 / 50 / 23.89	
	Тэнхлэгийн түвшин, м	1440.639	1440.485	1440.611	1440.684
Бодит огтлол	Газрын түвшин, м	1439.889	1440.177	1440.550	1440.684
	Пикетаж, м	00	20	40	50
	Зай, м	20.00	20.00	10.00	

Пикет
Планы элементүүд
Километрийн заалт

0
L - 50.00
A - 255° 36' 16"
0

KEARO ENGINEERING Улаанбаатар хот. СБ дүүрэг, 1-р хороо, Сөүлийн гудамж, Соёмбо төвөр, 19 давхар, 191 тоот	СҮХБААТАР АИМГИЙН БИЧИГТ БООМТЫН ТӨВ ЗАМААС АЯЛАЛ ЖУУЛЧЛАЛЫН БҮС НУТАГ ДАРЬГАНГА-БАЙГАЛЫН ЦОГЦОЛБОРТ ГАЗАР ХУРТЭЛХ ХАТУУ ХУЧИЛТТАЙ АВТО ЗАМЫН НАРИЙВЧИЛСАН ЗУРАГ ТӨСӨЛ				ДО	
	Захирал	Р.Буд		ГАРЦ ТӨЛӨВЛӨЛТ /ДАГУУ ОГТЛОЛ/	М: 1:2000	
	Зургийн инженер	Э.Өнөмөнх			Үе шат	Хуудас	Бүх хуудас
	Гүйцэтгэсэн	Э.Өнөмөнх			А3	22	30
"КЕАРО" ХХК	Шалгасан	Д.Чинтүшиг		Шифр: KE-07/25	2025.07		

ГАРЦ ПК71+280 ~ БАРУУН

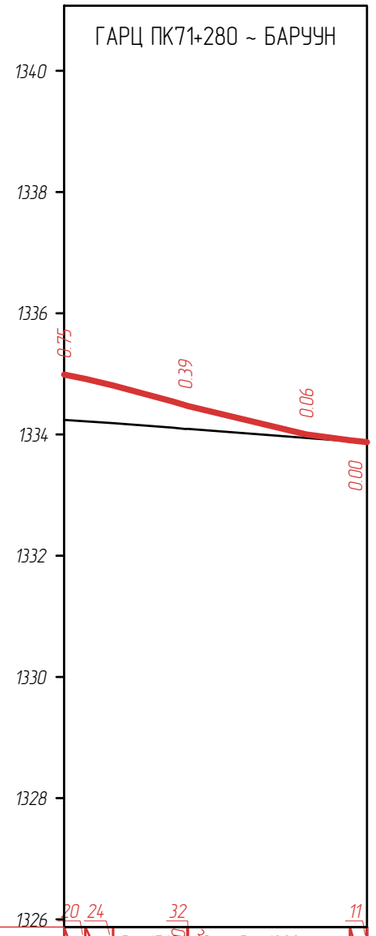

М 1:1000 – хэвтээ
М 1:100 – босоо

Тэслийн өвгөдөл	Налуу, ‰, босоо эргэлт, м	20 24	32	11	
		04 08	R - 1566 K - 12.5	R - 1288 K - 26.8	47 50
	Тэнхлэгийн түвшин, м	1334.99	1334.48	1334.00	1333.87
Бодит өвгөдөл	Газрын түвшин, м	1334.24	1334.09	1333.94	1333.87
	Пикетаж, м	00	20	40	50
	Зай, м	20.0	20.0	10.0	
Пикет Планы элементүүд Километрийн заалт		0 L - 50.0 A - 88° 19' 38" 0			

ГАРЦ ПК71+280 ~ ЗҮҮН

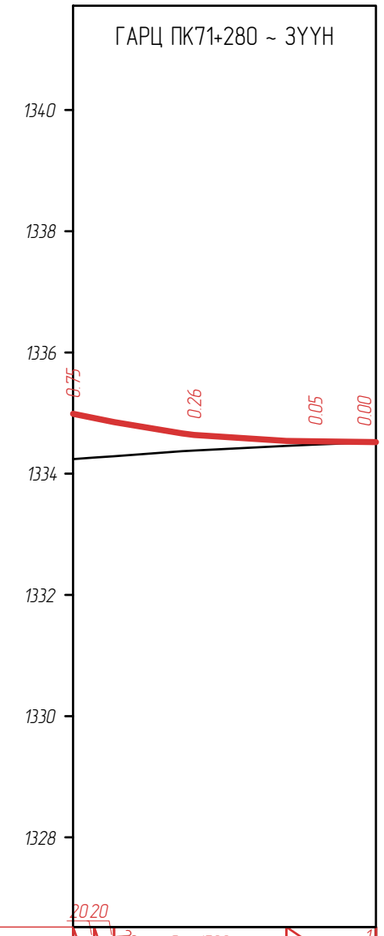

М 1:1000 – хэвтээ
М 1:100 – босоо

Тэслийн өвгөдөл	Налуу, ‰, босоо эргэлт, м	20 20			
		04 07	R - 1500 K - 28.5	35 14.8	1 50
	Тэнхлэгийн түвшин, м	1334.99	1334.64	1334.53	1334.52
Бодит өвгөдөл	Газрын түвшин, м	1334.24	1334.38	1334.48	1334.52
	Пикетаж, м	00	20	40	50
	Зай, м	20.0	20.0	10.0	
Пикет Планы элементүүд Километрийн заалт		0 L - 50.0 A - 268° 19' 38" 0			

KEARO ENGINEERING	СҮХБААТАР АИМГИЙН БИЧИГТ БООМТЫН ТӨВ ЗАМААС АЯЛАЛ ЖУУЛЧЛАЛЫН БҮС НУТАГ ДАРЬГАНГА-БАЙГАЛЫН ЦОГЦОЛБОРТ ГАЗАР ХҮРТЭЛХ ХАТУУ ХУЧИЛТТАЙ АВТО ЗАМЫН НАРИЙВЧИЛСАН ЗҮРАГ ТӨСӨЛ				ДО		
	Захирал	Р.Буд		ГАРЦ ТӨЛӨВЛӨЛТ /ДАГУУ ОГТЛОЛ/	М: 1:2000		
Улаанбаатар хот. СБ дүүрэг, 1-р хороо, Сөүлийн гудамж, Соемба таузр, 19 дабхар, 191 тоот	Зургийн инженер	Э.Өнөмөнх			Үе шат	Хуудас	Бүх хуудас
	Гүйцэтгэсэн	Э.Өнөмөнх			А3	23	30
"КЕАРО" ХХК	Шалгасан	Д.Чинтүшиг		Шифр: KE-07/25	2025.07		

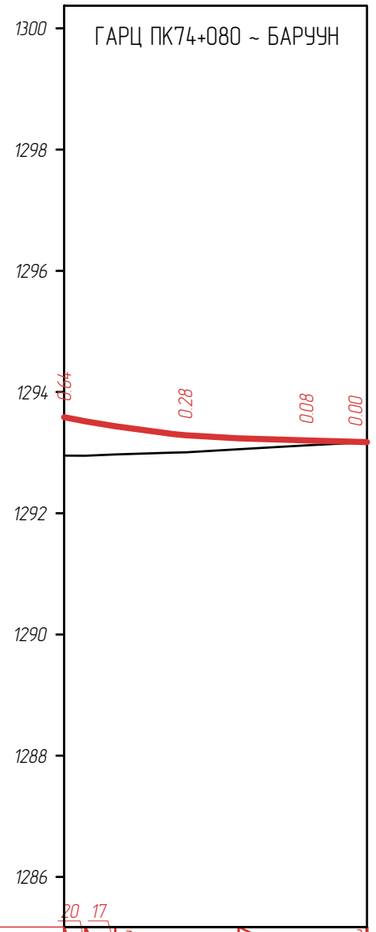

М 1:1000 – хэвтээ
М 1:100 – босоо

Таслийн вектөвл	Налуу, ‰, босоо эргэлт, м	20 17 / 04 08 / 17 R – 1500 K – 20.3 / 29 21.2 / 3 50			
	Тэнхлэгийн түвшин, м	1293.59 / 3.5 5.0	1293.29	1293.20	1293.17
Байдит вектөвл	Газрын түвшин, м	1292.95	1293.01	1293.12	1293.17
	Пикетаж, м	00	20	40	50
	Зай, м	20.0	20.0	10.0	
Пикет Планы элементүүд Километрийн заалт		0 L – 50.0 A – 91° 32' 48" 0			

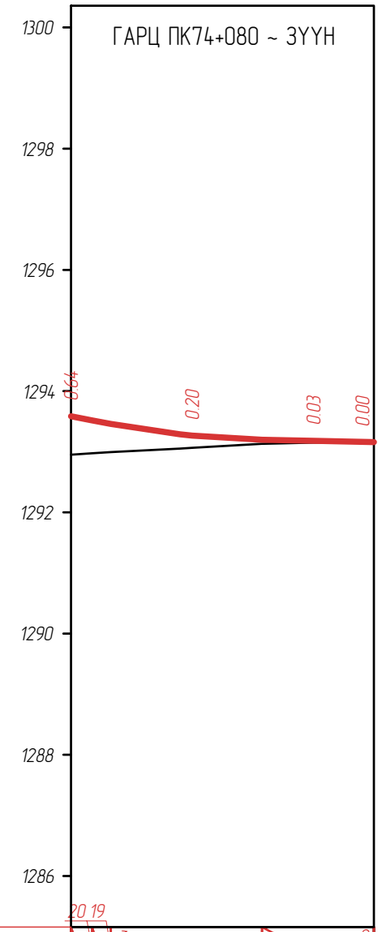

М 1:1000 – хэвтээ
М 1:100 – босоо

Таслийн вектөвл	Налуу, ‰, босоо эргэлт, м	20 19 / 04 02 / 19 R – 1500 K – 25.0 / 32 18.5 / 2 50			
	Тэнхлэгийн түвшин, м	1293.59 / 3.5 3.1	1293.27	1293.18	1293.16
Байдит вектөвл	Газрын түвшин, м	1292.95	1293.07	1293.15	1293.16
	Пикетаж, м	00	20	40	50
	Зай, м	20.0	20.0	10.0	
Пикет Планы элементүүд Километрийн заалт		0 L – 50.0 A – 271° 32' 48" 0			

KEARO ENGINEERING Улаанбаатар хот. СБ дүүрэг, 1-р хороо, Сөвлийн гудамж, Соёмбо таузр, 19 давхар, 191 тоот	СҮХБААТАР АЙМГИЙН БИЧИГТ БООМТЫН ТӨВ ЗАМААС АЯЛАЛ ЖУУЛЧЛАЛЫН БҮС НУТАГ ДАРЬГАНГА-БАЙГАЛЫН ЦОГЦОЛБОРТ ГАЗАР ХҮРТЭЛХ ХАТУУ ХУЧИЛТТАЙ АВТО ЗАМЫН НАРИЙВЧИЛСАН ЗҮРАГ ТӨСӨЛ				ДО		
	Захирал	Р.Буд		ГАРЦ ТӨЛӨВЛӨЛТ /ДАГУУ ОГТЛОЛ/	М: 1:2000		
	Зургийн инженер	Э.Өнөмөнх			Үе шат	Хуудас	Бүх хуудас
	Гүйцэтгэсэн	Э.Өнөмөнх			А3	24	30
"КЕАРО" ХХК	Шалгасан	Д.Чинтүшиг		Шифр: KE-07/25	2025.07		

ГАРЦ ПК81+060 ~ БАРУУН

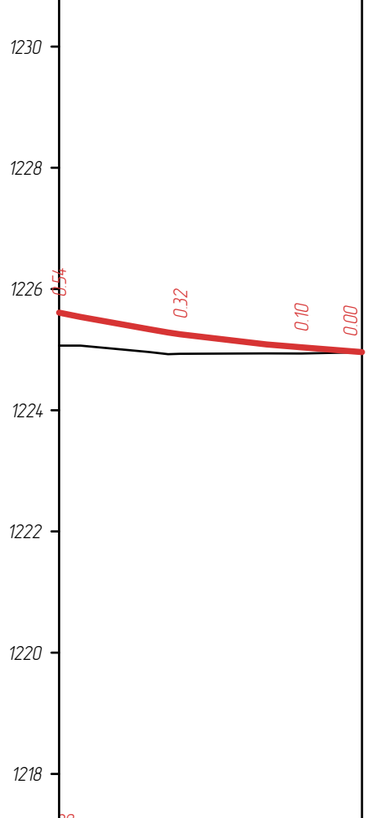

М 1:1000 – хэвтээ
М 1:100 – босоо

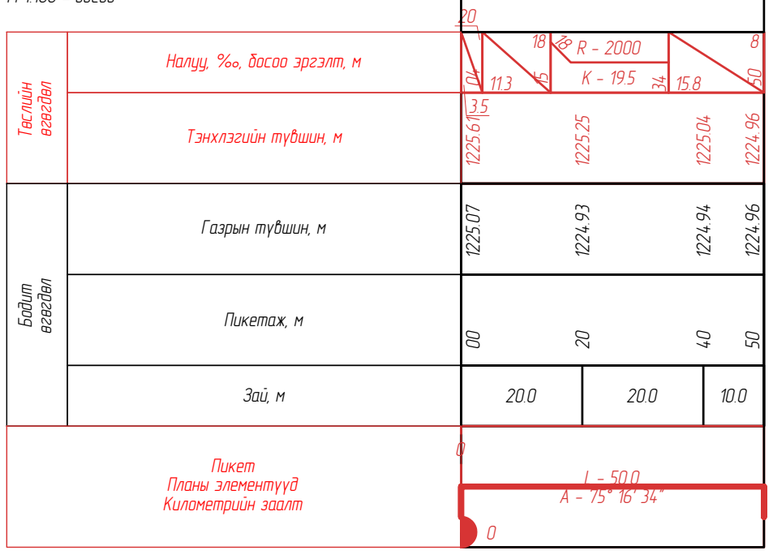

ГАРЦ ПК81+060 ~ ЗҮҮН

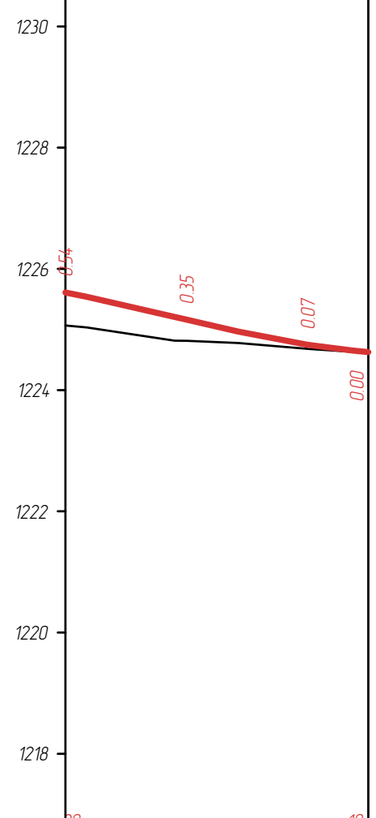

М 1:1000 – хэвтээ
М 1:100 – босоо

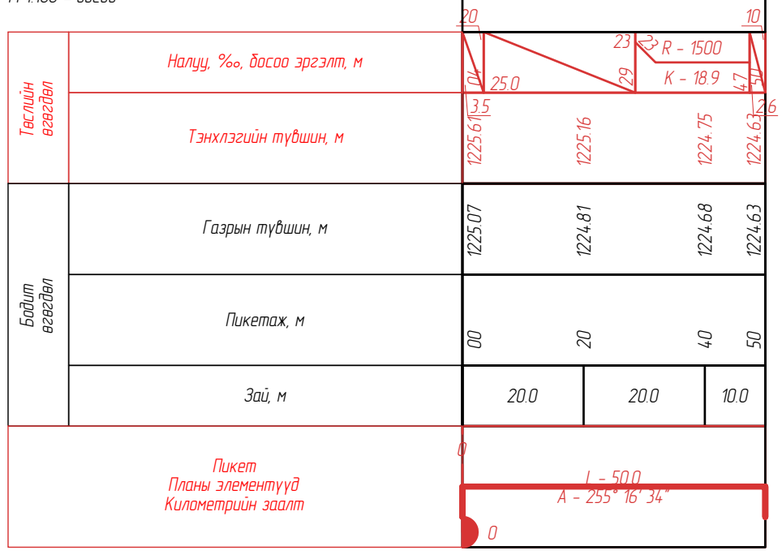

KEARO ENGINEERING Улаанбаатар хот. СБ дүүрэг, 1-р хороо, Сэвлийн гудамж, Соемба таузр, 19 давхар, 191 тоот	СҮХБААТАР АЙМГИЙН БИЧИГТ БООМТЫН ТӨВ ЗАМААС АЯЛАЛ ЖУУЛЧЛАЛЫН БҮС НУТАГ ДАРЬГАНГА-БАЙГАЛЫН ЦОГЦОЛБОРТ ГАЗАР ХҮРТЭЛХ ХАТУУ ХУЧИЛТТАЙ АВТО ЗАМЫН НАРИЙВЧИЛСАН ЗУРАГ ТӨСӨЛ				ДО		
	Захирал	Р.Буд		ГАРЦ ТӨЛӨВЛӨЛТ /ДАГУУ ОГТЛОЛ/	М: 1:2000		
	Зургийн инженер	Э.Өнөмөнх			Үе шат	Хуудас	Бүх хуудас
	Гүйцэтгэсэн	Э.Өнөмөнх			АЗ	25	30
"КЕАРО" ХХК	Шалгасан	Д.Чинтүшиг		Шифр: KE-07/25	2025.07		

ГАРЦ ПК92+220 ~ БАРУУН

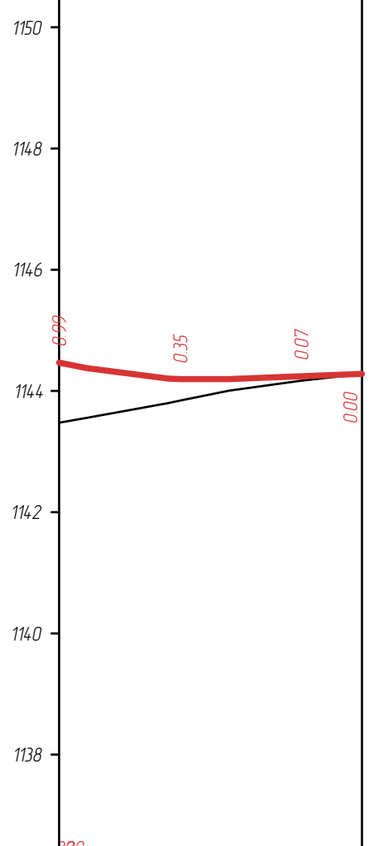

М 1:1000 – хэвтээ
М 1:100 – босоо

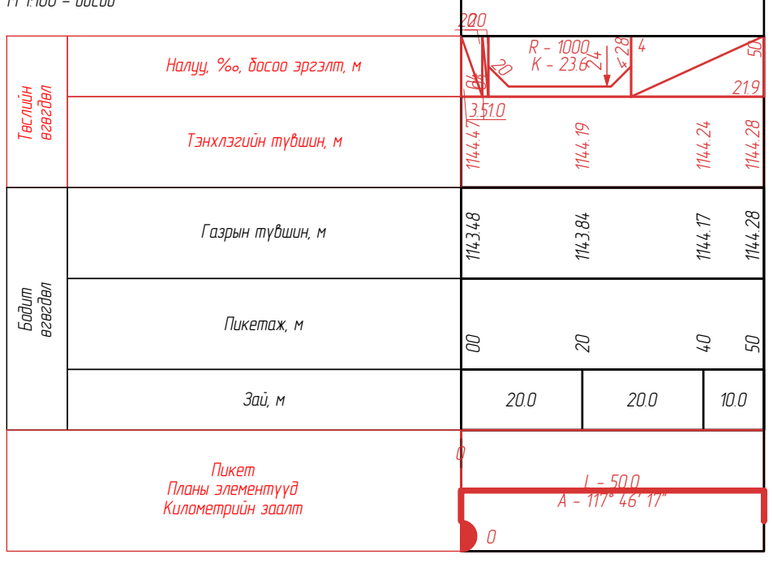

ГАРЦ ПК92+220 ~ ЗҮҮН

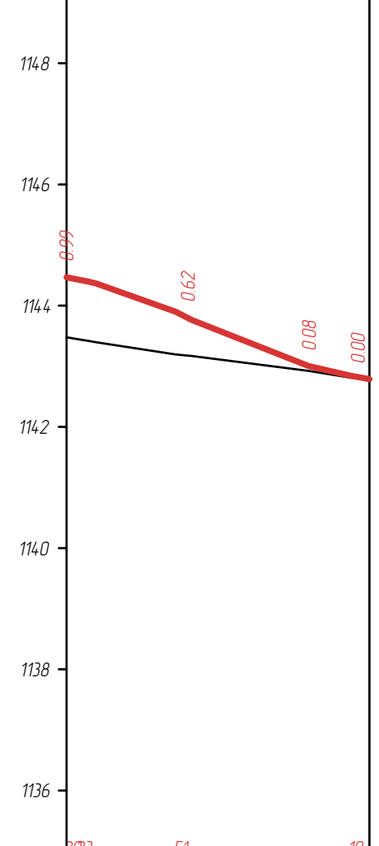

М 1:1000 – хэвтээ
М 1:100 – босоо

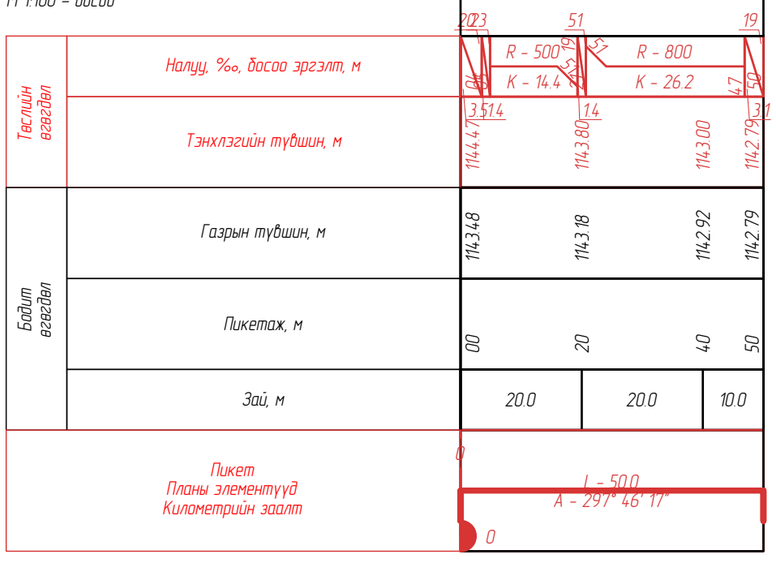

KEARO ENGINEERING Улаанбаатар хот. СБ дүүрэг, 1-р хороо, Сөвлийн гудамж, Соембо таузр, 19 давхар, 191 тоот	СҮХБААТАР АЙМГИЙН БИЧИГТ БООМТЫН ТӨВ ЗАМААС АЯЛАЛ ЖУУЛЧЛАЛЫН БҮС НУТАГ ДАРЬГАНГА-БАЙГАЛЫН ЦОГЦОЛБОРТ ГАЗАР ХҮРТЭЛХ ХАТУУ ХУЧИЛТТАЙ АВТО ЗАМЫН НАРИЙВЧИЛСАН ЗУРАГ ТӨСӨЛ				ДО		
	Захирал	Р.Буд		ГАРЦ ТӨЛӨВЛӨЛТ /ДАГУУ ОГТЛОЛ/	М: 1:2000		
	Зургийн инженер	Э.Өнөмөнх			Үе шат	Хуудас	Бүх хуудас
	Гүйцэтгэсэн	Э.Өнөмөнх			А3	26	30
"КЕАРО" ХХК	Шалгасан	Д.Чинтүшиг		Шифр: KE-07/25	2025.07		

ГАРЦ ПК97+500 ~ БАРУУН

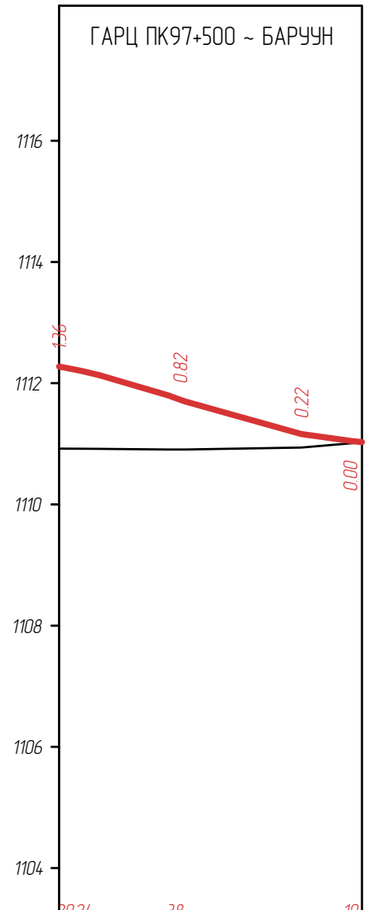

М 1:1000 – хэвтээ
М 1:100 – босоо

Таслийн вагвал	Налуу, ‰, босоо эргэлт, м	20 24	38	10	
		R - 1000	R - 1000		
		K - 14.0	K - 27.6		
	Тэнхлэгийн түвшин, м	3.5 3.1	0.2	1.6	
		1112.28	1111.73	1111.16	1111.03
Бодит вагвал	Газрын түвшин, м	1110.92	1110.91	1110.94	1111.03
	Пикетаж, м	00	20	40	50
	Зай, м	20.0	20.0	10.0	
Пикет Планы элементүүд Километрийн заалт		0 L - 50.0 A - 76° 11' 22" 0			

ГАРЦ ПК97+500 ~ ЗҮҮН

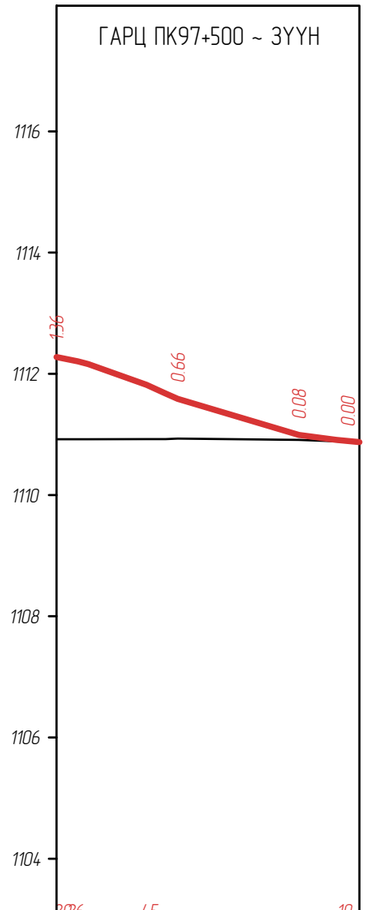

М 1:1000 – хэвтээ
М 1:100 – босоо

Таслийн вагвал	Налуу, ‰, босоо эргэлт, м	20 26	45	10	
		R - 500	R - 800		
		K - 9.6	K - 28.6		
	Тэнхлэгийн түвшин, м	3.5 1.7	2.7	3.8	
		1112.28	1111.59	1110.99	1110.87
Бодит вагвал	Газрын түвшин, м	1110.92	1110.93	1110.91	1110.87
	Пикетаж, м	00	20	40	50
	Зай, м	20.0	20.0	10.0	
Пикет Планы элементүүд Километрийн заалт		0 L - 50.0 A - 256° 11' 22" 0			

KEARO ENGINEERING Улаанбаатар хот. СБ дүүрэг, 1-р хороо, Сөвлийн гудамж, Соёмбо таузр, 19 давхар, 191 тоот	СҮХБААТАР АЙМГИЙН БИЧИГТ БООМТЫН ТӨВ ЗАМААС АЯЛАЛ ЖУУЛЧЛАЛЫН БҮС НУТАГ ДАРЬГАНГА-БАЙГАЛЫН ЦОГЦОЛБОРТ ГАЗАР ХҮРТЭЛХ ХАТУУ ХУЧИЛТТАЙ АВТО ЗАМЫН НАРИЙВЧИЛСАН ЗҮРАГ ТӨСӨЛ				ДО		
	Захирал	Р.Буд		ГАРЦ ТӨЛӨВЛӨЛТ /ДАГУУ ОГТЛОЛ/	М: 1:2000		
	Зургийн инженер	Э.Өнөмөнх			Үе шат	Хуудас	Бүх хуудас
	Гүйцэтгэсэн	Э.Өнөмөнх			АЗ	27	30
"КЕАРО" ХХК	Шалгасан	Д.Чинтүшиг		Шифр: KE-07/25	2025.07		

ГАРЦ ПК122+040 ~ БАРУУН

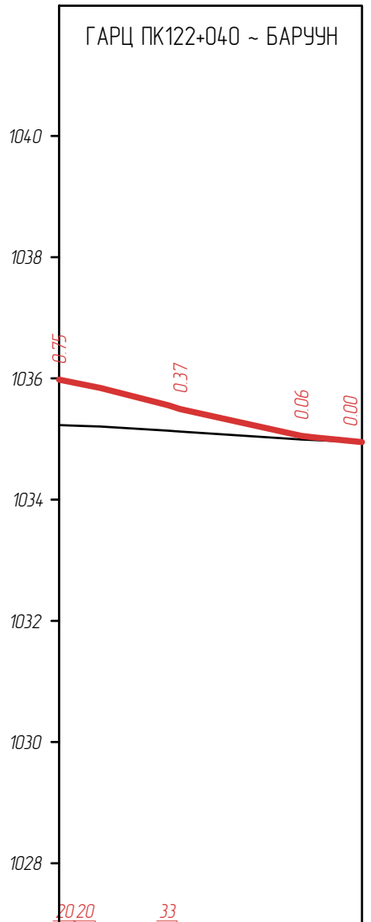

М 1:1000 – хэвтээ
М 1:100 – босоо

Тестлийн өгөгдөл	Налуу, ‰, босоо эргэлт, м	R - 1000 / K - 12.6	R - 1000 / K - 22.4	
	Тэнхлэгийн түвшин, м	1035.98	1035.49	1035.05	1034.95
Бодит өгөгдөл	Газрын түвшин, м	1035.23	1035.12	1034.99	1034.95
	Пикетаж, м	00	20	40	50
	Зай, м	20.0	20.0	10.0	
Пикет Планы элементүүд Километрийн заалт		0	L - 50.0 A - 71° 18' 13"		0

ГАРЦ ПК122+040 ~ ЗҮҮН

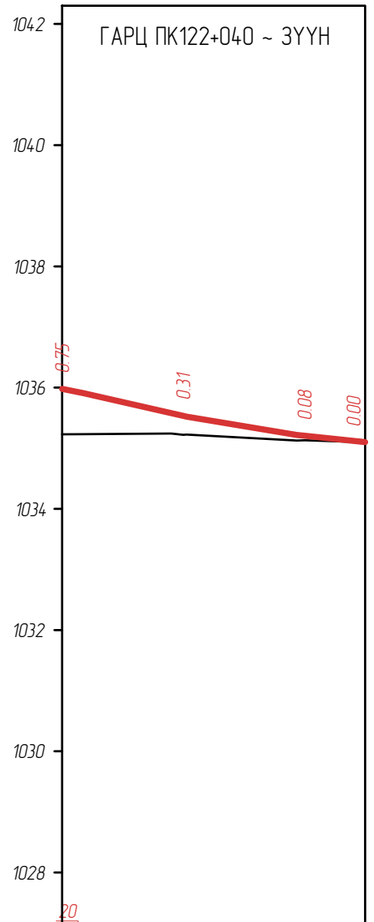

М 1:1000 – хэвтээ
М 1:100 – босоо

Тестлийн өгөгдөл	Налуу, ‰, босоо эргэлт, м	17.0	R - 1500 / K - 18.2	
	Тэнхлэгийн түвшин, м	1035.98	1035.53	1035.21	1035.10
Бодит өгөгдөл	Газрын түвшин, м	1035.23	1035.22	1035.13	1035.10
	Пикетаж, м	00	20	40	50
	Зай, м	20.0	20.0	10.0	
Пикет Планы элементүүд Километрийн заалт		0	L - 50.0 A - 251° 18' 13"		0

KEARO ENGINEERING Улаанбаатар хот, СБ дүүрэг, 1-р хороо, Сөүлийн гудамж, Соембо тауэр, 19 давхар, 191 тоот	СҮХБААТАР АЙМГИЙН БИЧИГТ БООМТЫН ТӨВ ЗАМААС АЯЛАЛ ЖУУЛЧЛАЛЫН БҮС НУТАГ ДАРЬГАНГА-БАЙГАЛЫН ЦОГЦОЛБОРТ ГАЗАР ХҮРТЭЛХ ХАТУУ ХУЧИЛТТАЙ АВТО ЗАМЫН НАРИЙВЧИЛСАН ЗҮРАГ ТӨСӨЛ				ДО		
	Захирал	Р.Буд		ГАРЦ ТӨЛӨВЛӨЛТ /ДАГУУ ОГТЛОЛ/	М: 1:2000		
	Зургийн инженер	Э.Өнөмөнх			Үе шат	Хуудас	Бүх хуудас
	Гүйцэтгэсэн	Э.Өнөмөнх			А3	28	30
"КЕАРО" ХХК	Шалгасан	Д.Чинтушиг		Шифр: KE-07/25	2025.07		

ГАРЦ ПК124+920 ~ БАРУУН

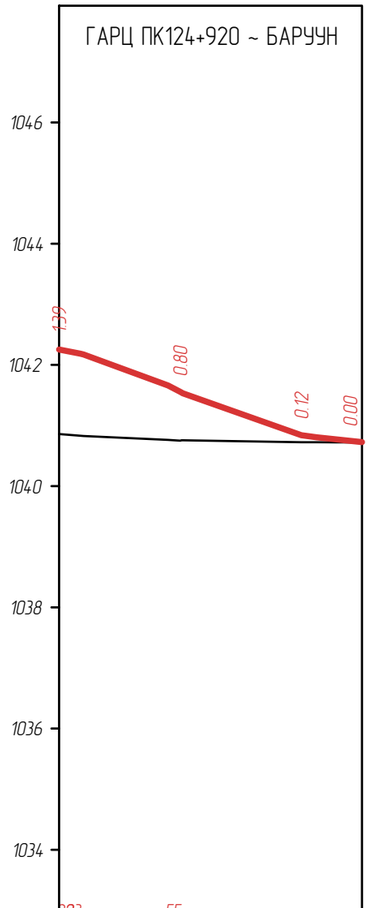

М 1:1000 – хэвтээ
М 1:100 – босоо

Тэслийн вэгвэл	Налуу, ‰, босоо эргэлт, м	2.03 / 0.4 / 3.5	0.5 / R - 500 / K - 16.2	5.5 / 2.5 / 0.2 / R - 500 / K - 22.1	4.2 / 7.5 / 11 / 5.0
	Тэнхлэгийн түвшин, м	104.2.29	104.1.55	104.0.84	104.0.72
Байт вэгвэл	Газрын түвшин, м	104.0.86	104.0.75	104.0.72	104.0.72
	Пикетаж, м	00	20	40	50
	Зай, м	20.0	20.0	10.0	
Пикет Планы элементүүд Километрийн заалт		0	L - 50.0 A - 76° 07' 10"		
		0			

ГАРЦ ПК124+920 ~ ЗҮҮН

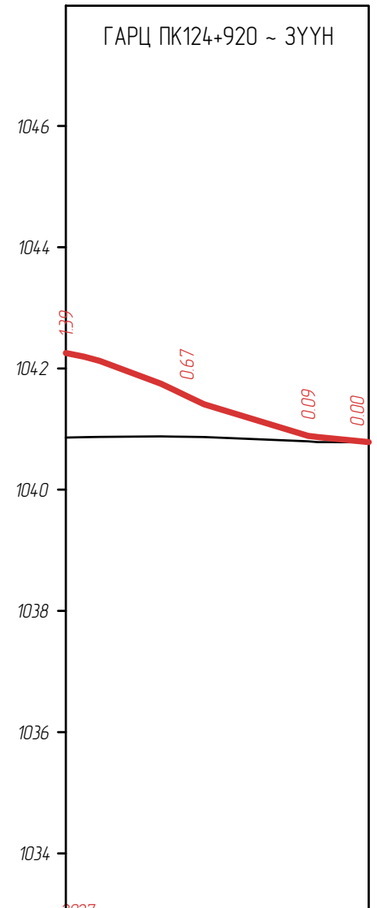

М 1:1000 – хэвтээ
М 1:100 – босоо

Тэслийн вэгвэл	Налуу, ‰, босоо эргэлт, м	2.027 / 0.3 / 1.6	0.3 / R - 487 / K - 10.1	4.8 / 1.8 / 7.1 / R - 500 / K - 18.7	4.2 / 8.4 / 10 / 5.0
	Тэнхлэгийн түвшин, м	104.2.29	104.2.6	104.1.54	104.0.89	104.0.78
Байт вэгвэл	Газрын түвшин, м	104.0.86	104.0.87	104.0.80	104.0.78
	Пикетаж, м	00	20	40	50
	Зай, м	20.0	20.0	10.0	
Пикет Планы элементүүд Километрийн заалт		0	L - 50.0 A - 256° 07' 10"		
		0			

KEARO ENGINEERING Улаанбаатар хот. СБ дүүрэг, 1-р хороо, Сөвлийн гудамж, Соембо таузр, 19 давхар, 191 тоот	СҮХБААТАР АЙМГИЙН БИЧИГТ БООМТЫН ТӨВ ЗАМААС АЯЛАЛ ЖУУЛЧЛАЛЫН БҮС НУТАГ ДАРЬГАНГА-БАЙГАЛЫН ЦОГЦОЛБОРТ ГАЗАР ХҮРТЭЛХ ХАТУУ ХУЧИЛТТАЙ АВТО ЗАМЫН НАРИЙВЧИЛСАН ЗУРАГ ТӨСӨЛ				ДО		
	Захирал	Р.Буд		ГАРЦ ТӨЛӨВЛӨЛТ /ДАГУУ ОГТЛОЛ/	М: 1:2000		
	Зургийн инженер	Э.Өнөмөнх			Үе шат	Хуудас	Бүх хуудас
	Гүйцэтгэсэн	Э.Өнөмөнх			А3	29	30
"КЕАРО" ХХК	Шалгасан	Д.Чинтүшиг		Шифр: KE-07/25	2025.07		

ГАРЦ ПК135+560 ~ БАРУУН

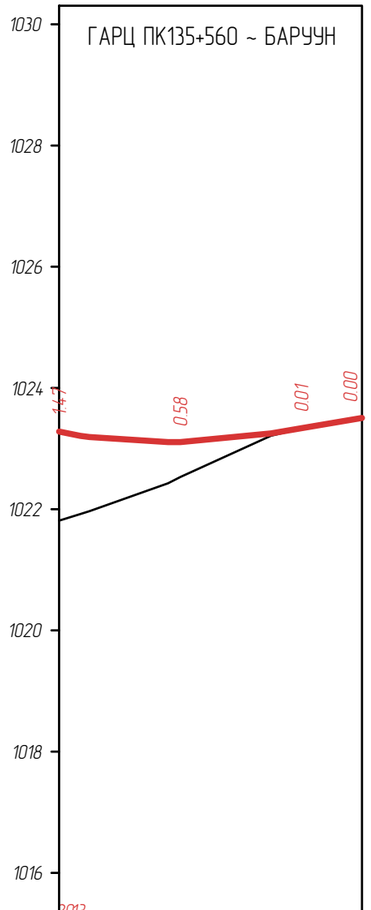

М 1:1000 – хэвтээ
М 1:100 – босоо

Таслийн өгөгдөл	Налуу, ‰, босоо эргэлт, м	20.13 / 0.4 / 3.13 / 3.515	R = 1000 / 30.0 / 17.35	17 / 50 / 15.0	
	Тэнхлэгийн түвшин, м	1023.28	1023.11	1023.34	1023.51
Байгууламжийн өгөгдөл	Газрын түвшин, м	1021.81	1022.53	1023.33	1023.50
	Пикетаж, м	00	20	40	50
	Зай, м	20.0	20.0	10.0	
Пикет Планы элементүүд Километрийн заалт		0	L = 50.0 A = 84° 33' 34"	0	

ГАРЦ ПК135+560 ~ ЗҮҮН

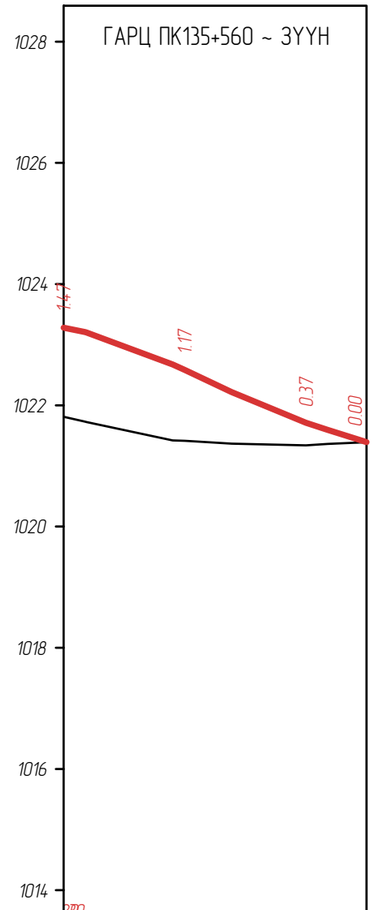

М 1:1000 – хэвтээ
М 1:100 – босоо

Таслийн өгөгдөл	Налуу, ‰, босоо эргэлт, м	28.80 / 0.4 / 3.50	R = 1000 / K = 17.4 / 4.7 / 6.6	4.7 / R = 1000 / K = 15.8 / 3.1 / 6.4	
	Тэнхлэгийн түвшин, м	1023.28	1022.58	1021.71	1021.39
Байгууламжийн өгөгдөл	Газрын түвшин, м	1021.81	1021.41	1021.34	1021.39
	Пикетаж, м	00	20	40	50
	Зай, м	20.0	20.0	10.0	
Пикет Планы элементүүд Километрийн заалт		0	L = 50.0 A = 264° 33' 34"	0	

KEARO ENGINEERING	СҮХБААТАР АЙМГИЙН БИЧИГТ БООМТЫН ТӨВ ЗАМААС АЯЛАЛ ЖУУЛЧЛАЛЫН БҮС НУТАГ ДАРЬГАНГА-БАЙГАЛЫН ЦОГЦОЛБОРТ ГАЗАР ХҮРТЭЛХ ХАТУУ ХУЧИЛТТАЙ АВТО ЗАМЫН НАРИЙВЧИЛСАН ЗҮРАГ ТӨСӨЛ				ДО		
	Захирал	Р.Буд		ГАРЦ ТӨЛӨВЛӨЛТ /ДАГУУ ОГТЛОЛ/	М: 1:2000		
Улаанбаатар хот. СБ дүүрэг, 1-р хороо, Сөвлийн гудамж, Соёмбо төв, 19 давхар, 191 тоот	Зургийн инженер	Э.Өнөмөнх			Үе шат	Хуудас	Бүх хуудас
	Гүйцэтгэсэн	Э.Өнөмөнх			А3	30	30
"КЕАРО" ХХК	Шалгасан	Д.Чинтүшиг		Шифр: KE-07/25	2025.07		

ПЛАН

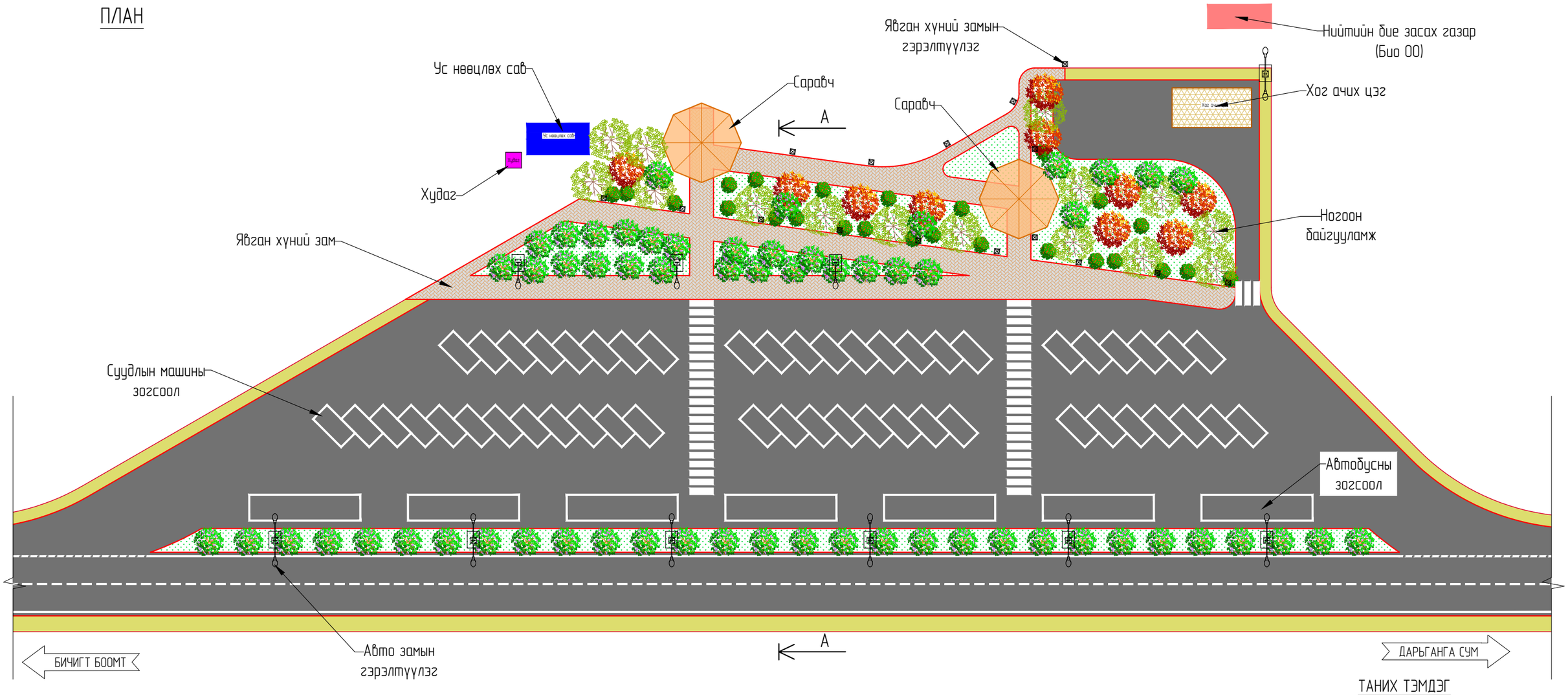

А-А ОГТЛОЛ М1:200

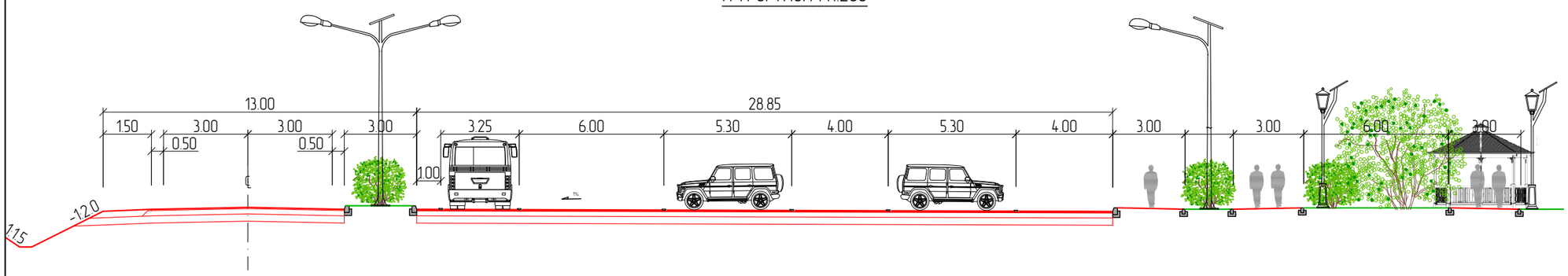

ТАНИХ ТЭМДЭГ

- Саравч, сууцэвч
- Хог ачих цэг
- Ус нөөцлөх сав
- Худаг
- Нийтийн бие засах газар (Био ОО)
- Мод, бут, сөөг
- Авто замын гэрэлтүүлэг
- Явган хүний замын гэрэлтүүлэг

ТАЙЛБАР:

Авто зам болон явган хүний замын гэрэлтүүлэг нь Сэргээгдэх эрчим хүчний эх үүсвэртэйгэрэлтүүлэг байна.
MNS 5342:2007 Авто зогсоолын ангилал ба ерөнхий шаардлага,
USC 1404B:2022 Саравч, сууцэвчинд тавих ерөнхий шаардлага,
UCS1902B:2022 Гэрэлтүүлэгт тавих ерөнхий шаардлага,
Байгалийн эрсдэлд ба гэрэлтүүлэг БНбД 23-02-08 нормыг тус тус мөрдөнө.

KEARO ENGINEERING Улаанбаатар хот, СБ дүүрэг, 1-р хороо, Сөүлийн гудамж, Соёмбо тауэр, 19 давхар, 191 тоот "КЕАРО" ХХК	СҮХБААТАР АЙМГИЙН БИЧИГТ БООМТЫН ТӨВ ЗАМААС АЯЛАЛ ЖУУЛЧЛАЛЫН БУС НУТАГ ДАРЬГАНГА-БАЙГАЛЫН ЦОГЦОЛБОРТ ГАЗАР ХҮРТЭЛХ ХАТУУ ХУЧИЛТТАЙ АВТО ЗАМЫН НАРИЙВЧИЛСАН ЗҮРАГ ТӨСӨЛ				АТ	
	Захирал	Р.Буд		АМРАХ ТАЛБАЙН ПЛАН & ХӨНДЛӨН ОГТЛОЛ	М: 1:500	
	Зөр.Инженер	Э.Өнөмөнх			Ye шат	Хуудас / Бүх хуудас
	Гүйцэтгэсэн	Б.Амартөр			А3	01 / 04
	Шалгасан	Д.Чинтүшиг		Шифр: KE-07/25	2025.07	

ЗАЙ ХЭМЖЭЭ

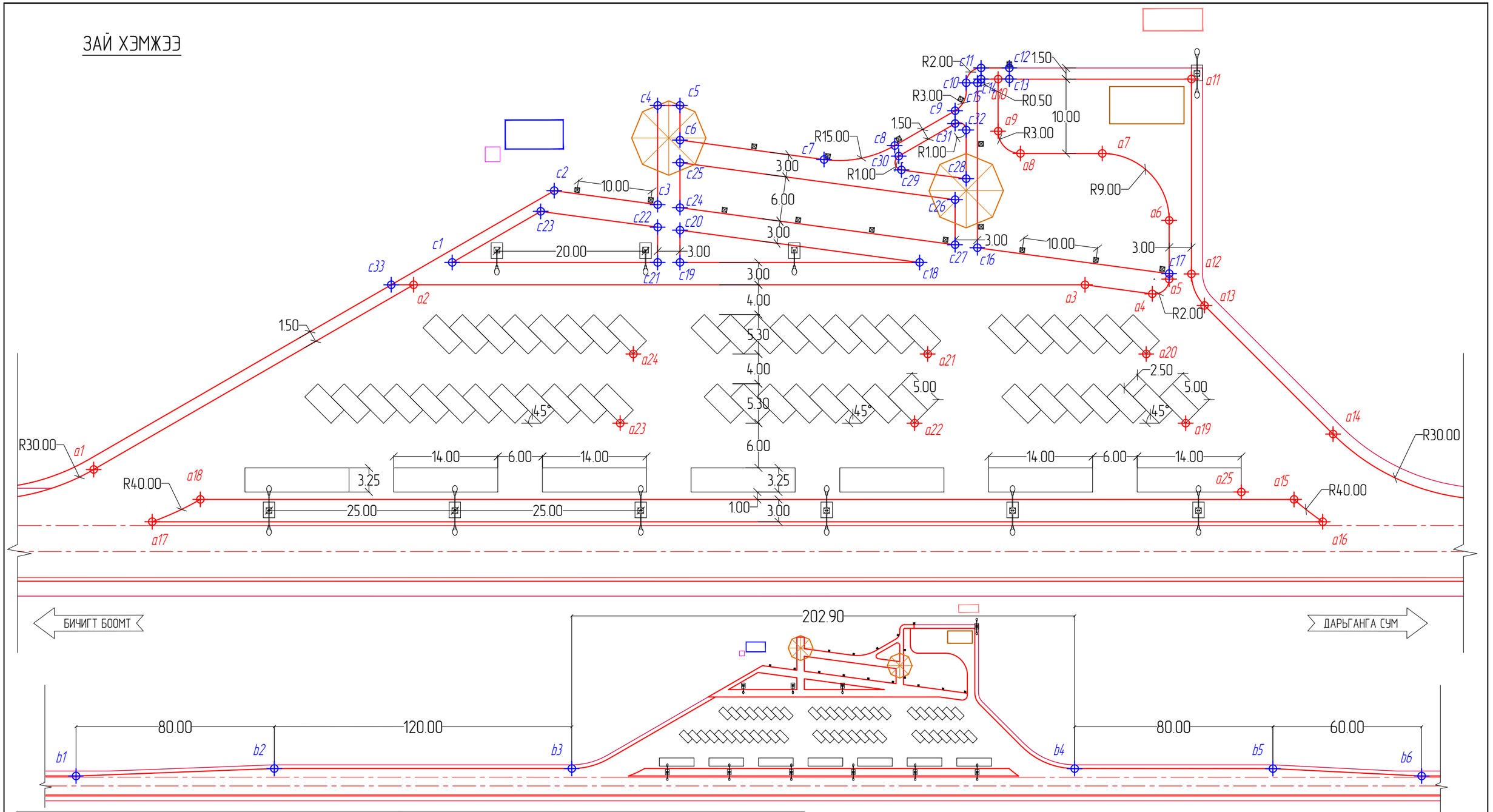

ЗАЙ 58+530											
Байрлал	X	Y	Байрлал	X	Y	Байрлал	X	Y	Байрлал	X	Y
a1	5040713.613	307340.6896	a18	5040711.455	307325.9487	c1	5040668.582	307307.9503	c18	5040643.034	307250.5204
a2	5040673.435	307311.4786	a19	5040648.229	307209.0377	c2	5040654.187	307299.3391	c19	5040656.132	307279.9646
a3	5040636.732	307228.9724	a20	5040641.884	307217.6645	c3	5040650.246	307285.8665	c20	5040652.162	307281.7307
a4	5040634.169	307220.209	a21	5040653.831	307244.5205	c4	5040638.065	307291.2854	c21	5040657.352	307282.7057
a5	5040631.437	307218.9431	a22	5040663.05	307242.3544	c5	5040636.845	307288.5444	c22	5040653.012	307284.6362
a6	5040624.227	307222.1502	a23	5040679.14	307278.5246	c6	5040641.099	307286.6522	c23	5040657.467	307299.8699
a7	5040619.662	307234.0312	a24	5040669.921	307280.6907	c7	5040635.61	307267.8848	c24	5040649.396	307282.9611
a8	5040624.133	307244.0817	a25	5040653.639	307198.4406	c8	5040630.034	307259.963	c25	5040643.865	307285.4219
a9	5040622.611	307248.042	b1	5040807.412	307534.2766	c9	5040622.453	307254.4512	c26	5040633.385	307249.5882
a10	5040616.216	307250.8872	b2	5040772.156	307462.4021	c10	5040618.417	307254.6049	c27	5040638.916	307247.1274
a11	5040605.648	307227.1316	b3	5040723.382	307352.7611	c11	5040615.776	307253.5904	c28	5040630.194	307249.3658
a12	5040629.579	307216.4861	b4	5040640.916	307167.3804	c12	5040614.235	307250.1263	c29	5040632.662	307257.8042
a13	5040632.741	307213.156	b5	5040608.4	307094.2865	c13	5040615.606	307249.5166	c30	5040631.114	307258.8938
a14	5040641.51	307190.3338	b6	5040586.755	307038.2466	c14	5040617.147	307252.9808	c31	5040624.035	307253.7472
a15	5040651.67	307191.554				c15	5040617.807	307253.2344	c32	5040624.217	307252.0247
a16	5040652.845	307186.815				c16	5040638.066	307244.222	c33	5040674.654	307314.2196
a17	5040716.824	307330.6377				c17	5040630.761	307219.2436			

KEARO ENGINEERING Улаанбаатар хот, СБ дүүрэг, 1-р хороо, Сөүлийн гудамж, Соёмбо таунж, 19 давхар, 191 тоот "КЕАРО" ХХК	СҮХБААТАР АЙМГИЙН БИЧИГТ БООМТЫН ТӨВ ЗАМААС АЯЛАЛ ЖУУЛЧЛАЛЫН БҮС НУТАГ ДАРЬГАНГА-БАЙГАЛЫН ЦОГЦОЛБОРТ ГАЗАР ХҮРТЭЛХ ХАТУУ ХУЧИЛТТАЙ АВТО ЗАМЫН НАРИЙВЧИЛСАН ЗҮРАГ ТӨСӨЛ				АТ		
	Захирал	Р.Буд		АМРАХ ТАЛБАЙ ЗАЙ ХЭМЖЭЭ	М: 1:500		
	Зөр.Инженер	Э.Өнөмөнх			Үе шат	Хуудас	Бүх хуудас
	Гүйцэтгэсэн	Б.Амартөр			А3	02	04
"КЕАРО" ХХК	Шалгасан	Д.Чинтүшиг		Шифр: KE-07/25	2025.07		

ПЛАН
ЗАЙ ХЭМЖЭЭ

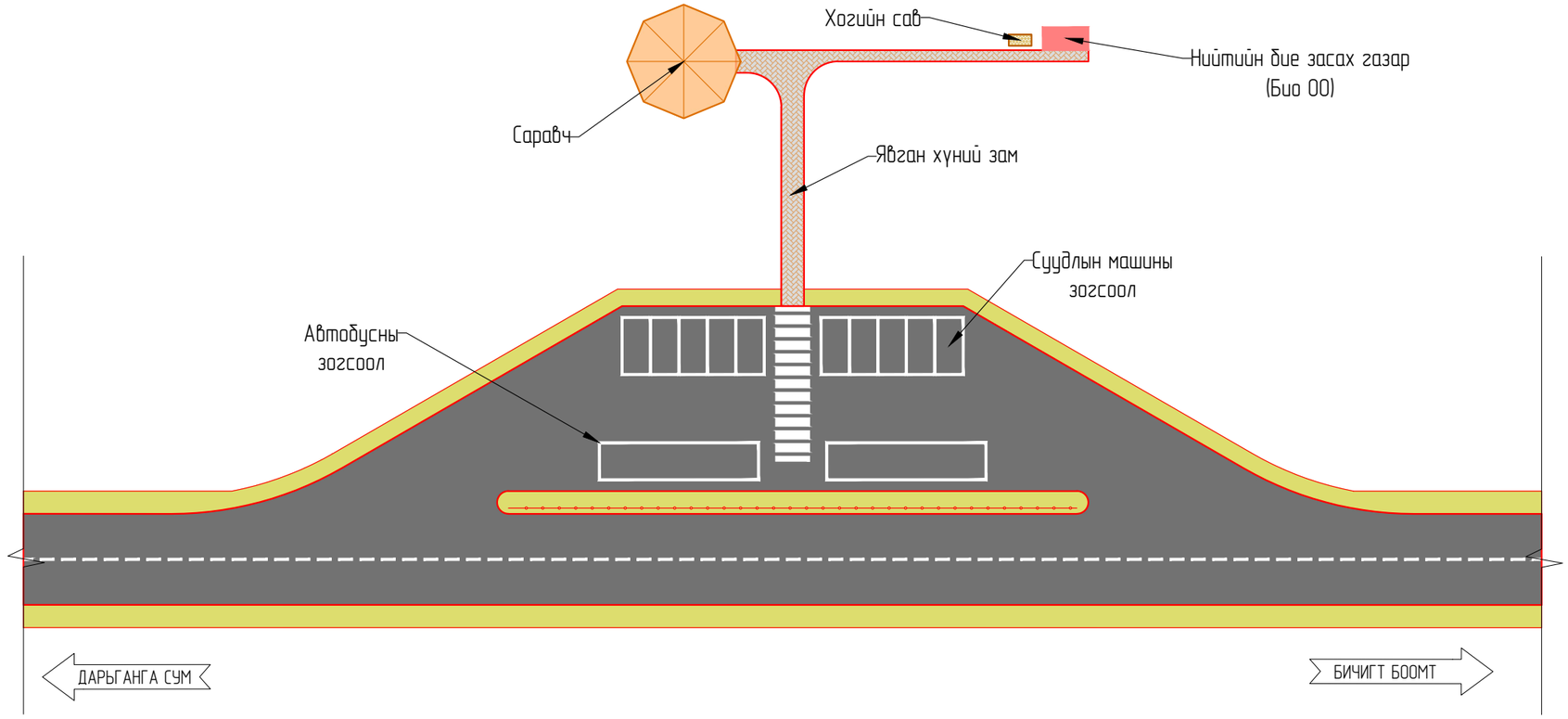

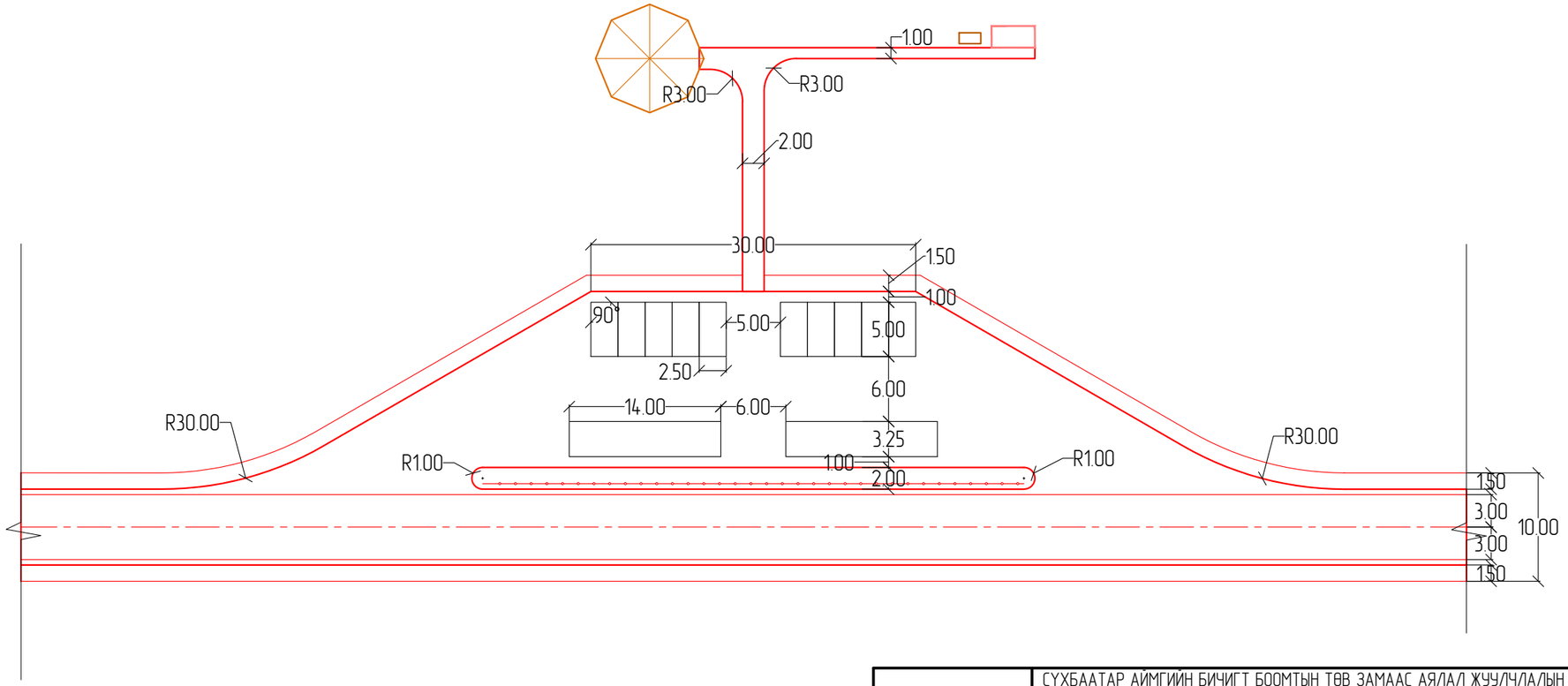

ТАЙЛБАР:

MNS 5342:2007 Авто зогсоолын ангилал ба ерөнхий шаардлага,
USC 1404B:2022 Саравч, сүүдрэвчинд тавих ерөнхий шаардлагыг тус тус мөрдөнө.

KEARO ENGINEERING Улаанбаатар хот, СБ дүүрэг, 1-р хороо, Сөүлийн гудамж, Соёмбо таузр, 19 давхар, 191 тоот	СҮХБААТАР АЙМГИЙН БИЧИГТ БООМТЫН ТӨВ ЗАМААС АЯЛАЛ ЖУУЛЧЛАЛЫН БҮС НУТАГ ДАРЬГАНГА-БАЙГАЛЫН ЦОГЦОЛБОРТ ГАЗАР ХҮРТЭЛХ ХАТУУ ХУЧИЛТТАЙ АВТО ЗАМЫН НАРИЙВЧИЛСАН ЗҮРАГ ТӨСӨЛ				АТ		
	Захирал	Р.Буд		АМРАХ ТАЛБАЙ ПЛАН & ЗАЙ ХЭМЖЭЭ	М: 1:500		
	Зөр.Инженер	Э.Өнөмөнх			Үе шат	Хуудас	Бүх хуудас
	Гүйцэтгэсэн	Б.Амартөр			А3	03	04
"КЕАРО" ХХК	Шалгасан	Д.Чинтүшиг		Шифр: KE-07/25	2025.07		

ПЛАН
ЗАЙ ХЭМЖЭЭ

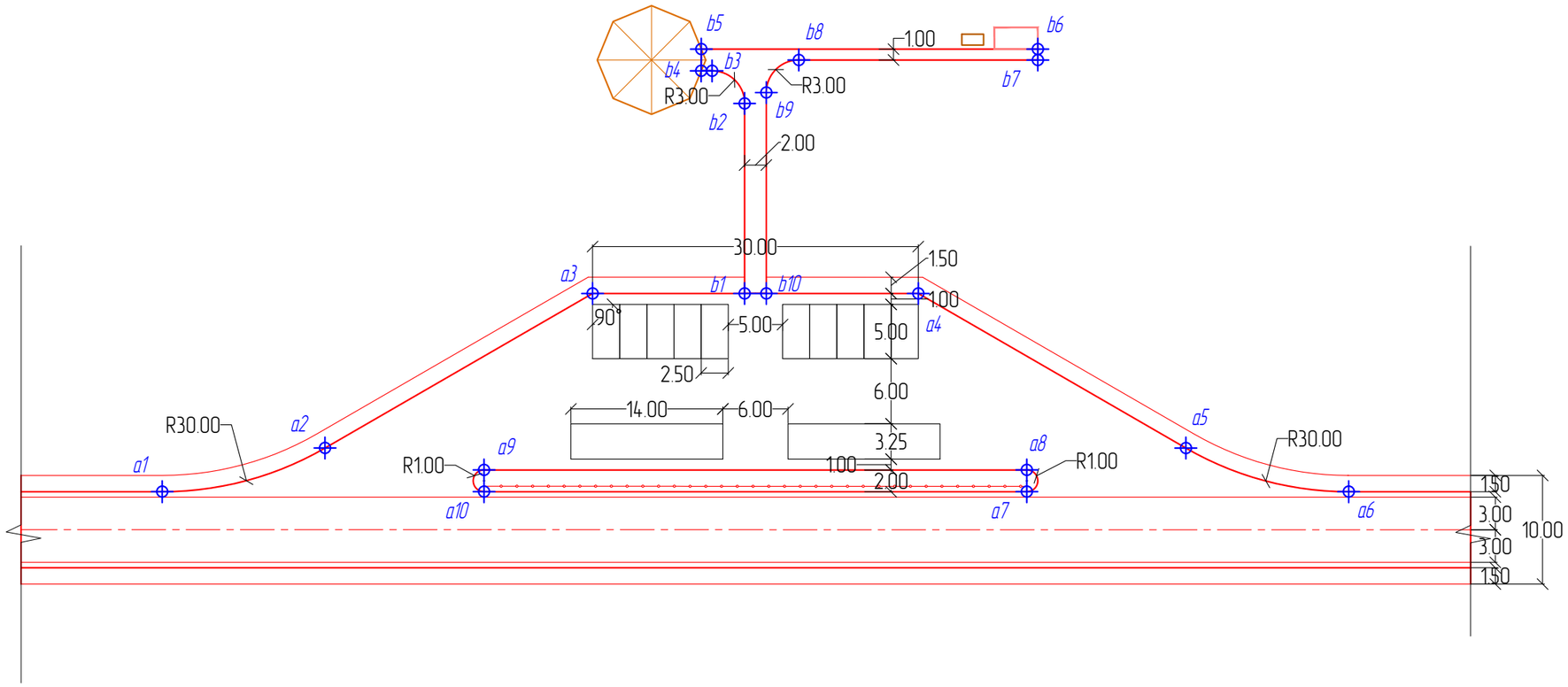

ЗОГСООЛЫН СОЛБИЦОЛ

Байрлал	81+727		Байрлал	81+867		Байрлал	112+727		Байрлал	112+867		Байрлал	26+135		Байрлал	26+275	
	X	Y		X	Y		X	Y		X	Y		X	Y		X	Y
a1	5061247.844	303000.481	a1	5061490.733	302943.889	a1	5090194.652	300952.215	a1	5090310.799	300731.516	a1	5027621.265	278266.477	a1	5027762.328	278471.291
a2	5061261.329	302992.781	a2	5061477.247	302951.589	a2	5090197.654	300936.979	a2	5090307.796	300746.752	a2	5027633.362	278276.214	a2	5027750.231	278461.554
a3	5061281.552	302972.753	a3	5061457.025	302971.617	a3	5090195.742	300908.581	a3	5090309.708	300775.150	a3	5027659.397	278287.713	a3	5027724.196	278450.054
a4	5061310.566	302965.128	a4	5061428.01	302979.242	a4	5090208.963	300881.651	a4	5090296.487	300802.079	a4	5027677.103	278311.932	a4	5027706.49	278425.836
a5	5061338.023	302972.627	a5	5061400.554	302971.743	a5	5090232.6	300865.797	a5	5090272.851	300817.934	a5	5027680.162	278340.229	a5	5027703.432	278397.539
a6	5061353.552	302972.702	a6	5061385.025	302971.668	a6	5090242.818	300854.103	a6	5090262.632	300829.627	a6	5027685.77	278354.710	a6	5027697.824	278383.058
a7	5061324.877	302980.237	a7	5061413.7	302964.133	a7	5090229.752	300880.718	a7	5090275.698	300803.013	a7	5027668.272	278330.775	a7	5027715.321	278406.993
a8	5061324.368	302978.303	a8	5061414.209	302966.067	a8	5090227.957	300879.836	a8	5090277.494	300803.895	a8	5027669.886	278329.595	a8	5027713.707	278408.173
a9	5061276.01	302991.011	a9	5061462.567	302953.359	a9	5090205.922	300924.719	a9	5090299.528	300759.012	a9	5027640.378	278289.231	a9	5027743.216	278448.537
a10	5061276.518	302992.945	a10	5061462.058	302951.425	a10	5090207.718	300925.600	a10	5090297.733	300758.130	a10	5027638.763	278290.411	a10	5027744.83	278447.356
b1	5061295.092	302969.1947	b1	5061441.551	302975.684	b1	5090201.912	300896.014	b1	5090302.657	300789.512	b1	5027667.66	278299.015	b1	5027715.933	278438.753
b2	5061290.644	302952.2694	b2	5061445.998	302992.609	b2	5090186.203	300888.302	b2	5090318.366	300797.224	b2	5027681.787	278288.687	b2	5027701.806	278449.081
b3	5061286.98	302950.1304	b3	5061443.859	302996.273	b3	5090182.188	300889.673	b3	5090319.737	300801.239	b3	5027682.439	278284.495	b3	5027701.155	278453.273
b4	5061286.025	302950.3813	b4	5061442.905	302996.524	b4	5090181.753	300890.559	b4	5090319.302	300802.125	b4	5027681.856	278283.698	b4	5027701.737	278454.070
b5	5061285.517	302948.4469	b5	5061443.413	302998.458	b5	5090179.958	300889.677	b5	5090321.097	300803.007	b5	5027683.471	278282.518	b5	5027700.123	278455.250
b6	5061315.498	302940.5683	b6	5061473.394	302990.580	b6	5090193.619	300861.851	b6	5090334.758	300775.181	b6	5027701.765	278307.542	b6	5027681.828	278430.226
b7	5061315.752	302941.5355	b7	5061473.14	302989.613	b7	5090194.516	300862.292	b7	5090333.861	300774.740	b7	5027700.958	278308.132	b7	5027682.635	278429.636
b8	5061294.463	302947.1299	b8	5061451.851	302995.207	b8	5090184.816	300882.051	b8	5090324.16	300794.499	b8	5027687.967	278290.363	b8	5027695.626	278447.405
b9	5061292.324	302950.7939	b9	5061448.187	302993.068	b9	5090186.187	300886.066	b9	5090320.145	300795.870	b9	5027683.775	278289.711	b9	5027699.818	278448.056
b10	5061297.026	302968.6864	b10	5061443.485	302975.176	b10	5090202.793	300894.219	b10	5090303.539	300787.717	b10	5027668.84	278300.630	b10	5027714.753	278437.138

ТАЙЛБАР:

MNS 5342:2007 Авто зогсоолын ангилал ба ерөнхий шаардлага,
USC 1404B:2022 Саравч, сүүдрэвчинд тавих ерөнхий шаардлагыг тус тус мөрдөнө.

KEARO ENGINEERING	СҮХБААТАР АЙМГИЙН БИЧИГТ БООМТЫН ТӨВ ЗАМААС АЯЛАЛ ЖУУЛЧЛАЛЫН БҮС НУТАГ ДАРЬГАНГА-БАЙГАЛЫН ЦОГЦОЛБОРТ ГАЗАР ХҮРТЭЛХ ХАТУУ ХУЧИЛТТАЙ АВТО ЗАМЫН НАРИЙВЧИЛСАН ЗҮРАГ ТӨСӨЛ			АТ	
Улаанбаатар хот, СБ дүүрэг, 1-р хороо, Сөүлийн гудамж, Соёмбо таунж, 19 давхар, 191 тоот	Захирал	Р.Буд	АМРАХ ТАЛБАЙ ПЛАН & ЗАЙ ХЭМЖЭЭ	М: 1:500	
	Зөвлөх Инженер	Э.Өнөмөнх		Үе шат	Хуудас / Бүх хуудас
	Гүйцэтгэгч	Б.Амартөр		АЗ	04 / 04
"КЕАРО" ХХК	Шалгасан	Д.Чинтүшиг	Шифр: KE-07/25	2025.07	

СҮХБААТАР АЙМГИЙН БИЧИГТ БООМТЫН ТӨВ ЗАМААС АЯЛАЛ ЖУУЛЧЛАЛЫН БҮС НУТАГ ДАРЬГАНГА - БАЙГАЛИЙН ЦОГЦОЛБОРТ ГАЗАР ХҮРТЭЛХ ХАТУУ ХУЧИЛТТАЙ АВТО ЗАМЫН НАРИЙВЧИЛСАН ЗУРАГ ТӨСӨЛ

ЗУРГИЙН ШИФР: KE-07/25

Хучилтын хийц, нэг маягийн хөндлөн огтлол

ТӨРӨЛ-1: 0 < H < 2.0 (Нам далан)

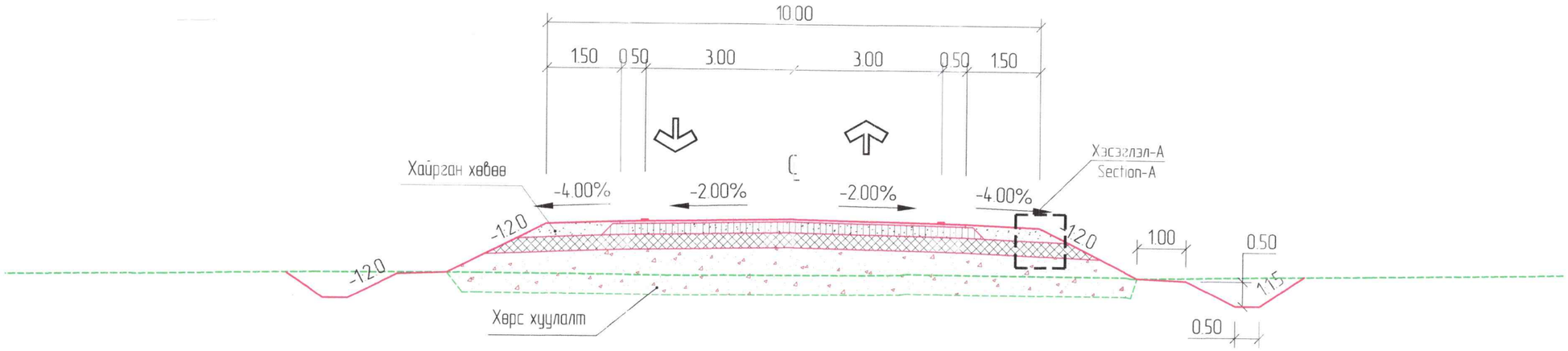

ТӨРӨЛ-2 H < 0 (Ухмал)

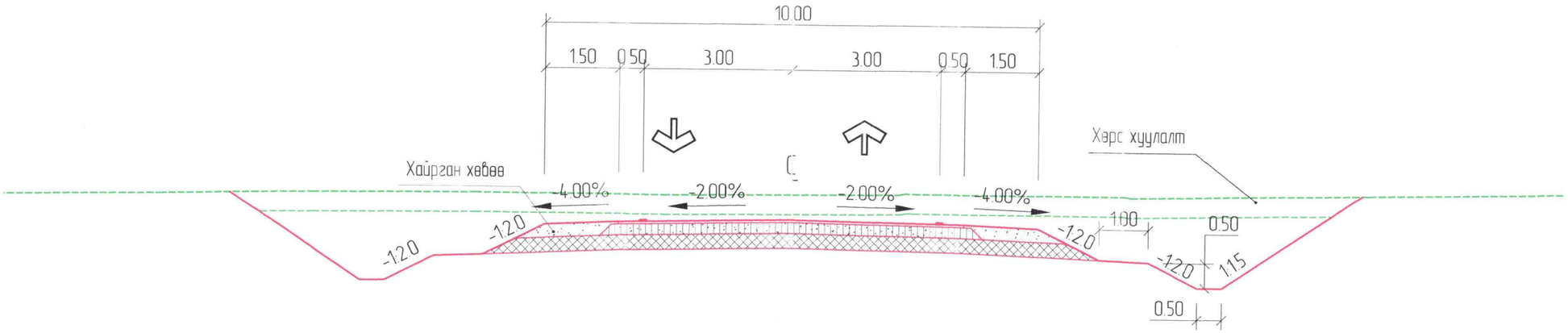

ХЭСЭГЛЭЛ-А M1:25

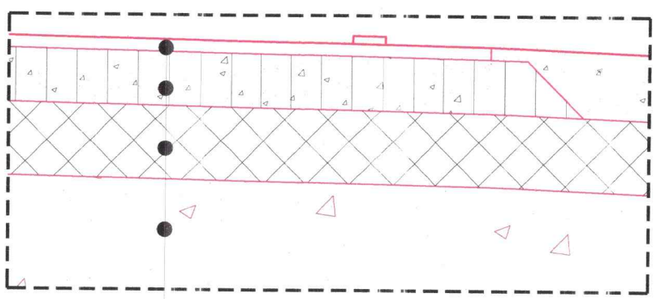

Асфальтбетон хучилт h=5см

Цементээр бэхжүүлсэн суурь h=22см

Суурийн доод үе h=30см

Далангийн үе

Зураг төслийг хянасан
ЭКСПЕРТ №.....
/Гарын үсэг/
.....оны.....сар.....өдөр
Засварлагч
эсэх....07.27
ЗАМ ХӨДӨЛГӨӨНИЙ ХӨГЖЛИЙН ТӨВ

KEARO ENGINEERING Улаанбаатар хот, СБ дүүрэг, 1-р хороо, Сөүлийн гудамж, Соембо тауэр, 19 давхар, 191 тоот "КЕАРО" ХХК	СҮХБААТАР АЙМГИЙН БИЧИГТ БООМТЫН ТӨВ ЗАМААС АЯЛАЛ ЖУУЛЧЛАЛЫН БҮС НУТАГ ДАРЬГАНГА-БАЙГАЛЫН ЦОПЦОЛБОРТ ГАЗАР ХУРТЭЛХ ХАТУУ ХЫЧИЛТТАЙ АВТО ЗАМЫН НАРИЙВЧИЛСАН ЗУРАГ ТӨСӨЛ					ХОХ	
	Захирал	Р.Буд		ХӨНДЛӨН ОГТЛОЛЫН ХЭЛБЭР ТӨРӨЛ-1, 2	М. 1:100		
	Зур.Инженер	Э.Өнөмөнх			Үе шат	Хуудас	Бүх хуудас
	Гүйцэтгэсэн	О.Лхагвасүрэн			А3	01	04
	Шалгасан	Д.Чинтуший		Шифр: KE-07/25	2025.07		

ТӨРӨЛ-3: 2.0 < H < 3.0 (Далан)

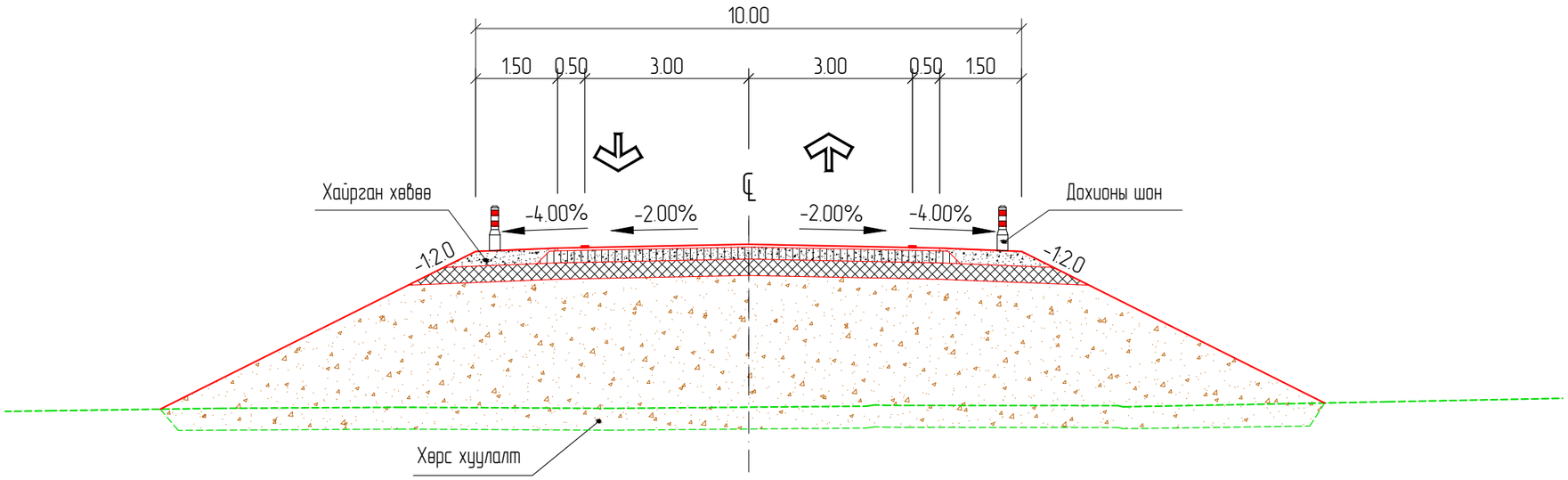

ТӨРӨЛ-4: 3.0 < H (Өндөр далан)

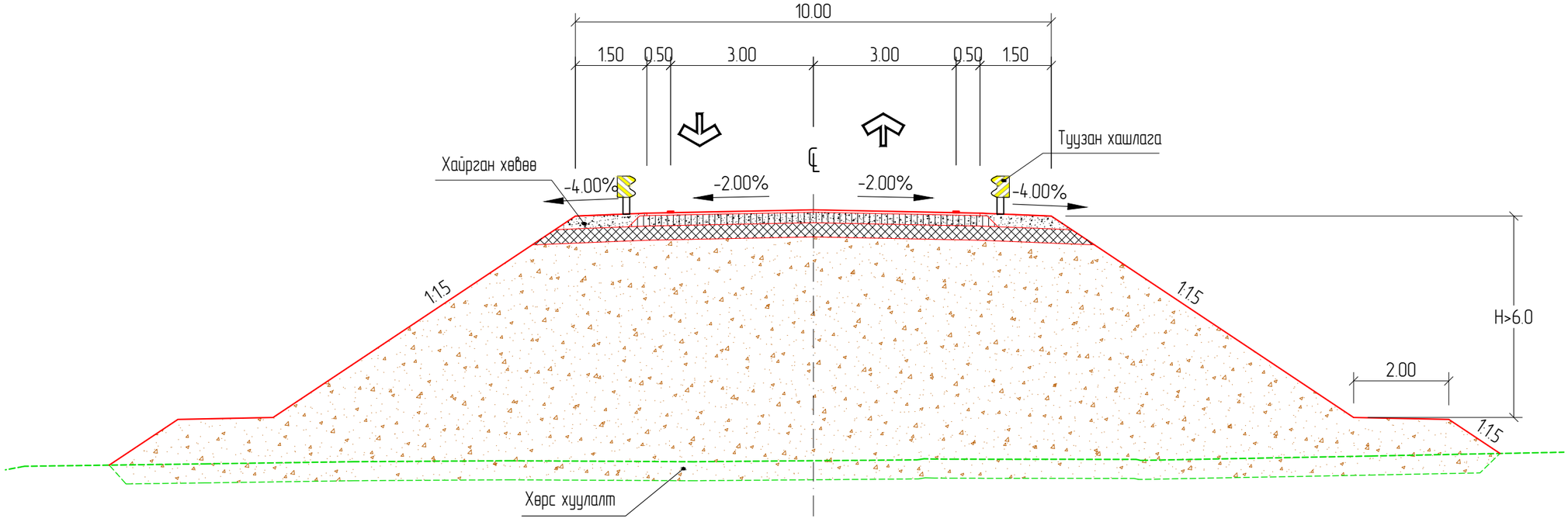

KEARO ENGINEERING Улаанбаатар хот. СБ дүүрэг, 1-р хороо, Сөүлийн гудамж, Соёмбо таунж, 19 давхар, 191 тоот	СҮХБААТАР АЙМГИЙН БИЧИГТ БООМТЫН ТӨВ ЗАМААС АЯЛАЛ ЖУУЛЧЛАЛЫН БҮС НУТАГ ДАРЬГАНГА-БАЙГАЛЫН ЦОГЦОЛБОРТ ГАЗАР ХУРТЭЛХ ХАТУУ ХУЧИЛТТАЙ АВТО ЗАМЫН НАРИЙВЧИЛСАН ЗУРАГ ТӨСӨЛ				ХОХ		
	Захирал	Р.Буд		ХӨНДЛӨН ОГТЛОЛЫН ХЭЛБЭР ТӨРӨЛ-3, 4	М: 1:100		
	Зөр.Инженер	Э.Өнөмөнх			Үе шат	Хуудас	Бүх хуудас
	Гүйцэтгэсэн	О.Лхагвасүрэн			А3	02	04
"КЕАРО" ХХК	Шалгасан	Д.Чинтушиг		Шифр: KE-07/25	2025.07		

ТӨРӨЛ-5: (Хагас далан, хагас ухмал)

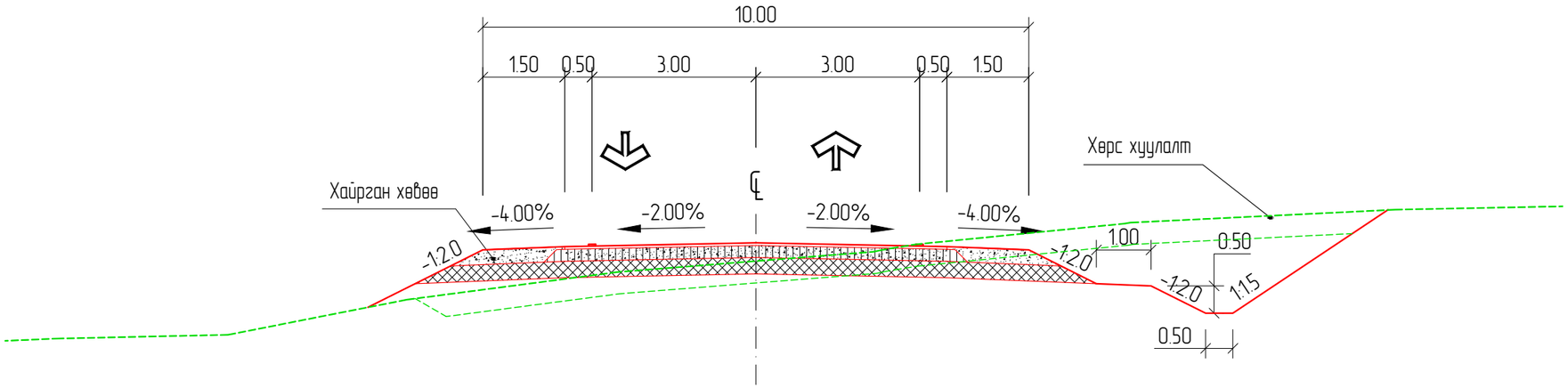

ТӨРӨЛ-6: (Мал, амьтны гарц)

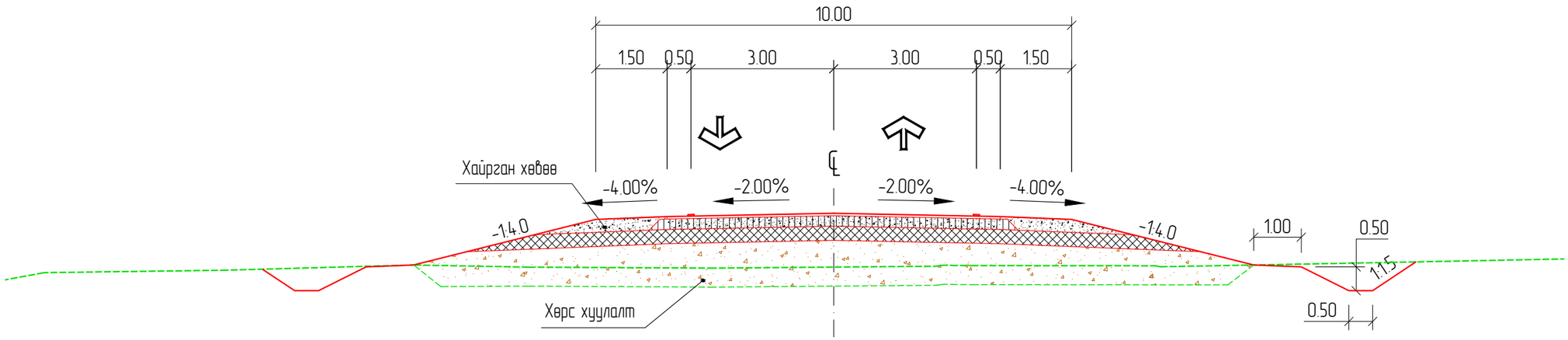

KEARO ENGINEERING Улаанбаатар хот. СБ дүүрэг, 1-р хороо, Сөүлийн гудамж, Соемда тауэр, 19 давхар, 191 тоот	СҮХБААТАР АЙМГИЙН БИЧИГТ БООМТЫН ТӨВ ЗАМААС АЯЛАЛ ЖУУЛЧЛАЛЫН БҮС НУТАГ ДАРЫГАНГА-БАЙГАЛЫН ЦОГЦОЛБОРТ ГАЗАР ХҮРТЭЛХ ХАТУУ ХУЧИЛТТАЙ АВТО ЗАМЫН НАРИЙВЧИЛСАН ЗҮРАГ ТӨСӨЛ				ХОХ		
	Захирал	Р.Буд		ХӨНДЛӨН ОГТЛОЛЫН ХЭЛБЭР ТӨРӨЛ-5, 6	М: 1:100		
	Зөр.Инженер	Э.Өнөмөнх			Үе шат	Хуудас	Бүх хуудас
	Гүйцэтгэсэн	О.Лхагвасүрэн			А3	03	04
"КЕАРО" ХХК	Шалгасан	Д.Чинтүшиг		Шифр: KE-07/25	2025.07		

ТӨРӨЛ-7: (Хөрс солих байрлал)

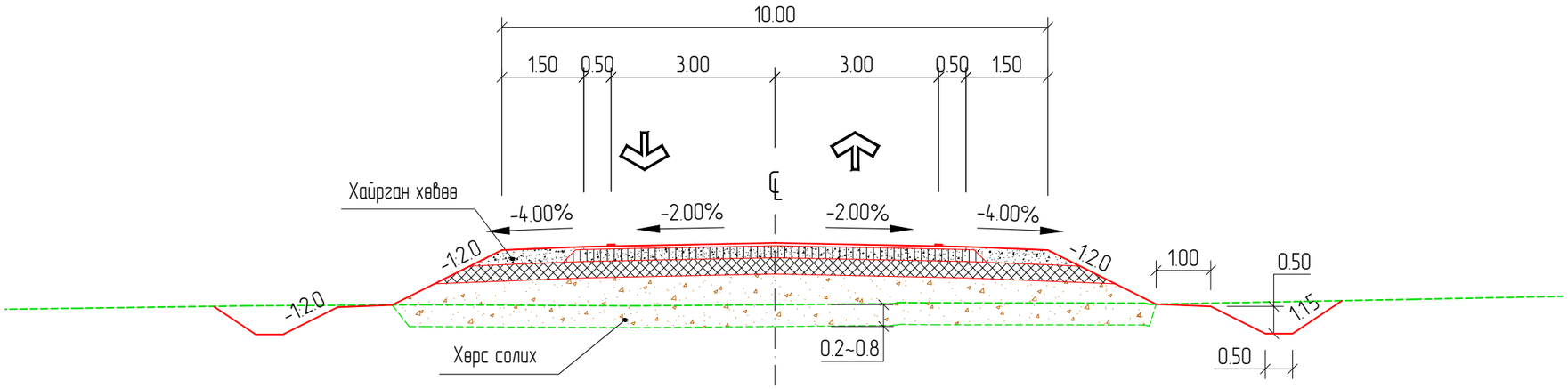

№	Эхлэл	Төгсгөл	Урт, м	Зузаан, м
1	7600	8400	800	0.8
2	13800	15300	1500	0.8
3	21600	22240	640	0.8
4	28840	29440	600	0.8
5	29760	30420	660	0.2
6	30740	31400	660	0.8
7	32740	33500	760	0.8
8	33800	35300	1500	0.3
9	37440	38300	860	0.8
10	39800	40700	900	0.8
11	40900	41400	500	0.8
12	41400	42300	900	0.3
13	44500	45400	900	0.8
14	46800	47800	1000	0.8
15	47800	48500	700	0.2

№	Эхлэл	Төгсгөл	Урт, м	Зузаан, м
16	48660	49140	480	0.8
17	51700	52100	400	0.8
18	54600	55300	700	0.8
19	56840	57600	760	0.8
20	68300	69160	860	0.8
21	70840	71500	660	0.3
22	71600	72260	660	0.6
23	73900	74540	640	0.8
24	75300	76400	1100	0.3
25	77200	78500	1300	0.5
26	78500	79600	1100	0.2
27	84640	86140	1500	0.8
28	86360	87100	740	0.8
29	87260	88460	1200	0.4
30	88700	89300	600	0.5

№	Эхлэл	Төгсгөл	Урт, м	Зузаан, м
31	89700	92300	2600	0.8
32	94100	94560	460	0.5
33	94680	95640	960	0.8
34	95840	98700	2860	0.8
35	99000	99600	600	0.4
36	101800	102960	1160	0.8
37	103200	105300	2100	0.8
38	106540	106900	360	0.8
39	108120	108500	380	0.8
40	108600	109200	600	0.3
41	115800	116700	900	0.4
42	116800	119500	2700	0.8
43	120800	120960	160	0.8
44	135800	136080	280	0.8
45	136500	136880	380	0.8

KEARO ENGINEERING
Улаанбаатар хот. СБ дүүрэг, 1-р хороо, Сөүлийн гудамж, Соемда тауэр, 19 давхар, 191 тоот
"КЕАРО" ХХК

СҮХБААТАР АЙМГИЙН БИЧИГТ БООМТЫН ТӨВ ЗАМААС АЯЛАЛ ЖУУЛЧЛАЛЫН БҮС НУТАГ ДАРЫГАНГА-БАЙГАЛЫН ЦОГЦОЛБОРТ ГАЗАР ХҮРТЭЛХ ХАТУУ ХУЧИЛТТАЙ АВТО ЗАМЫН НАРИЙВЧИЛСАН ЗУРАГ ТӨСӨЛ

ХОХ

Захирал	Р.Буд	
Зөр.Инженер	Э.Өнөмөнх	
Гүйцэтгэсэн	О.Лхагвасүрэн	
Шалгасан	Д.Чинтүшиг	

ХӨНДЛӨН ОГТЛОЛЫН ХЭЛБЭР ТӨРӨЛ-7

Шифр: KE-07/25

М: 1:100

Үе шат	Хуудас	Бүх хуудас
А3	04	04

2025.07

СҮХБААТАР АЙМГИЙН БИЧИГТ БООМТЫН ТӨВ ЗАМААС АЯЛАЛ ЖУУЛЧЛАЛЫН БҮС НУТАГ ДАРЬГАНГА - БАЙГАЛИЙН ЦОГЦОЛБОРТ ГАЗАР ХҮРТЭЛХ ХАТУУ ХУЧИЛТТАЙ АВТО ЗАМЫН НАРИЙВЧИЛСАН ЗУРАГ ТӨСӨЛ

ЗУРГИЙН ШИФР: KE-07/25

Эргэц төлөвлөлт

ЭРГЭЦ ТӨЛӨВЛӨЛТ

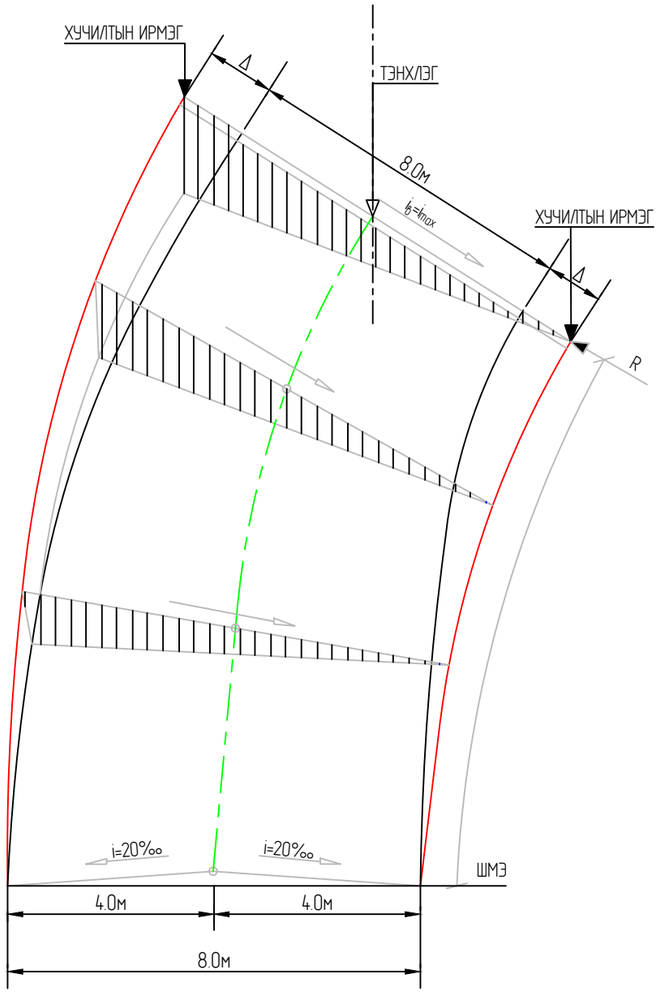

Д/Д	Хэвтээ муруйн радиусм	Хурданд хамаарах эргэц дээрх хөндлөн хэвгий %, шилжилтийн муруйн урт м		Д/Д	Хэвтээ муруйн радиусм	Хурданд хамаарах эргэц дээрх хөндлөн хэвгий %, шилжилтийн муруйн урт м	
		80км/ц				80км/ц	
		е.%	А Хамгийн бага			е.%	А Хамгийн бага
1	8000	NC		25	900	3.4	200
2	7000	NC		26	850	3.5	200
3	6000	NC		27	800	3.6	175
4	5000	NC		28	750	3.7	175
5	4500	NC		29	700	3.9	175
6	4000	NC		30	650	4.1	175
7	3500	NC		31	600	4.2	175
8	3000	RC	375	32	575	4.3	175
9	2500	RC	325	33	550	4.4	175
10	2200	RC	325	34	525	4.5	150
11	2000	RC	300	35	500	4.6	150
12	1800	2.1	300	36	475	4.7	150
13	1700	2.2	275	37	450	4.8	150
14	1600	2.3	275	38	420	5.0	135
15	1500	2.4	250	39	400	5.1	135
16	1400	2.5	250	40	380	5.2	135
17	1300	2.6	250	41	350	5.4	125
18	1250	2.7	225	42	340	5.4	125
19	1200	2.8	225	43	320	5.6	125
20	1150	2.9	225	44	300	5.7	125
21	1100	3.0	225	45	280	5.8	125
22	1050	3.1	200	46	250	6.0	125
23	1000	3.2	200	47	240	Rx.б=250	
24	950	3.3	200				

Тайлбар:

е - Эргэцийн хэвгий, %
А - Шилжилтийн параметр
NC - Ердийн хөндлөн хэвгий
RC - Нэг талын хэвгийг арилгах Шилжилтийн муруйн урт$L=A^2/R$

KEARO ENGINEERING Улаанбаатар хот. СБ дүүрэг, 1-р хороо, Сөүлийн гудамж, Соемба таузр, 19 дабхар, 191 тоот	СҮХБААТАР АЙМГИЙН БИЧИГТ БООМТЫН ТӨВ ЗАМААС АЯЛАЛ ЖУУЛЧЛАЛЫН БҮС НУТАГ ДАРЬГАНГА-БАЙГАЛЫН ЦОГЦОЛБОРТ ГАЗАР ХУРТЭЛХ ХАТУУ ХУЧИЛТТАЙ АВТО ЗАМЫН НАРИЙВЧИЛСАН ЗУРАГ ТӨСӨЛ				ЭТ	
	Захирал	Р.Буд		ЭРГЭЦ ТӨЛӨВЛӨЛТ	М: -	
	Зургийн инженер	Э.Өнөмөнх			Үе шат	Хуудас	Бүх хуудас
	Гүйцэтгэсэн	Э.Өнөмөнх			А3	1	53
"КЕАРО" ХХК	Шалгасан	Д.Чинтүшиг		Шифр: KE-07/25	2025.07		

ПК 0+272.853

Өнцөг	Радиус, м	L1, м	L2, м	Эргэц, ‰	Өргөсөлт, м	Байрлал			
						ШМЭ	МЭ	МТ	ШМТ
-14° 23' 04"	1000	80	80	-32	0.00	0+106.631	0+186.631	0+357.685	0+437.685

ПК+	Зүүн				Баруун				Түвшин, м				
	Хөвөө		Зорчих хэсэг		Зорчих хэсэг		Хөвөө		Зүүн		Тэнхлэг	Баруун	
	өргөн, м	налуу, ‰	өргөн, м	налуу, ‰	өргөн, м	налуу, ‰	өргөн, м	налуу, ‰	Далангийн ирмэг	Хучилтын ирмэг		Хучилтын ирмэг	Далангийн ирмэг
0+100.000	1.50	40	3.50	20	3.50	20	1.50	40	1245.575	1245.635	1245.705	1245.635	1245.575
0+106.631	1.50	40	3.50	20	3.50	20	1.50	40	1245.656	1245.716	1245.786	1245.716	1245.656
0+120.000	1.50	40	3.50	20	3.50	20	1.50	40	1245.819	1245.879	1245.949	1245.879	1245.819
0+120.631	1.50	40	3.50	20	3.50	20	1.50	40	1245.827	1245.887	1245.957	1245.887	1245.827
0+130.631	1.50	40	3.50	20	3.50	20	1.50	20	1245.949	1246.009	1246.079	1246.009	1245.979
0+140.000	1.50	40	3.50	20	3.50	11	1.50	11	1246.063	1246.123	1246.193	1246.153	1246.136
0+146.631	1.50	40	3.50	20	3.50	5	1.50	5	1246.144	1246.204	1246.274	1246.256	1246.248
0+152.170	1.50	40	3.50	20	3.50	0	1.50	0	1246.211	1246.271	1246.341	1246.341	1246.341
0+160.000	1.50	40	3.50	20	3.50	-7	1.50	-7	1246.307	1246.367	1246.437	1246.462	1246.473
0+173.708	1.50	40	3.50	20	3.50	-20	1.50	-20	1246.474	1246.534	1246.604	1246.674	1246.704
0+180.000	1.50	40	3.50	26	3.50	-26	1.50	-26	1246.530	1246.590	1246.680	1246.771	1246.809
0+186.631	1.50	40	3.50	32	3.50	-32	1.50	-32	1246.589	1246.649	1246.761	1246.873	1246.921
Муруйн эхлэл													
0+186.631	1.50	40	3.50	32	3.50	-32	1.50	-32	1246.589	1246.649	1246.761	1246.873	1246.921
0+200.000	1.50	40	3.50	32	3.50	-32	1.50	-32	1246.752	1246.812	1246.924	1247.036	1247.084
0+220.000	1.50	40	3.50	32	3.50	-32	1.50	-32	1246.996	1247.056	1247.168	1247.280	1247.328
0+240.000	1.50	40	3.50	32	3.50	-32	1.50	-32	1247.239	1247.299	1247.411	1247.523	1247.571
0+260.000	1.50	40	3.50	32	3.50	-32	1.50	-32	1247.483	1247.543	1247.655	1247.767	1247.815
0+280.000	1.50	40	3.50	32	3.50	-32	1.50	-32	1247.727	1247.787	1247.899	1248.011	1248.059
0+300.000	1.50	40	3.50	32	3.50	-32	1.50	-32	1247.971	1248.031	1248.143	1248.255	1248.303
0+320.000	1.50	40	3.50	32	3.50	-32	1.50	-32	1248.214	1248.274	1248.386	1248.498	1248.546
0+340.000	1.50	40	3.50	32	3.50	-32	1.50	-32	1248.443	1248.503	1248.615	1248.727	1248.775
0+357.685	1.50	40	3.50	32	3.50	-32	1.50	-32	1248.602	1248.662	1248.774	1248.886	1248.934
Муруйн төгсгөл													
0+357.685	1.50	40	3.50	32	3.50	-32	1.50	-32	1248.602	1248.662	1248.774	1248.886	1248.934
0+360.000	1.50	40	3.50	30	3.50	-30	1.50	-30	1248.627	1248.687	1248.792	1248.896	1248.941
0+370.608	1.50	40	3.50	20	3.50	-20	1.50	-20	1248.734	1248.794	1248.864	1248.934	1248.964
0+380.000	1.50	40	3.50	20	3.50	-11	1.50	-11	1248.785	1248.845	1248.915	1248.955	1248.972
0+392.147	1.50	40	3.50	20	3.50	0	1.50	0	1248.834	1248.894	1248.964	1248.964	1248.964
0+397.685	1.50	40	3.50	20	3.50	5	1.50	5	1248.850	1248.910	1248.980	1248.962	1248.954
0+400.000	1.50	40	3.50	20	3.50	7	1.50	7	1248.855	1248.915	1248.985	1248.960	1248.949
0+413.685	1.50	40	3.50	20	3.50	20	1.50	20	1248.873	1248.933	1249.003	1248.933	1248.903
0+420.000	1.50	40	3.50	20	3.50	20	1.50	33	1248.872	1248.932	1249.002	1248.932	1248.883
0+423.685	1.50	40	3.50	20	3.50	20	1.50	40	1248.870	1248.930	1249.000	1248.930	1248.870
0+437.685	1.50	40	3.50	20	3.50	20	1.50	40	1248.843	1248.903	1248.973	1248.903	1248.843
0+440.000	1.50	40	3.50	20	3.50	20	1.50	40	1248.836	1248.896	1248.966	1248.896	1248.836

ПК 1+999.302									
Өнцөг	Радиус, м	L1, м	L2, м	Эргэц, ‰	Өргөсөлт, м	Байрлал			
						ШМЭ	МЭ	МТ	ШМТ
-39° 37' 50"	800	80	80	-36	0.00	1+670.927	1+750.927	2+224.273	2+304.273

ПК+	Зүүн				Баруун				Түвшин, м				
	Хөвөө		Зорчих хэсэг		Зорчих хэсэг		Хөвөө		Зүүн		Тэнхлэг	Баруун	
	өргөн, м	налуу, ‰	өргөн, м	налуу, ‰	өргөн, м	налуу, ‰	өргөн, м	налуу, ‰	Далангийн ирмэг	Хучилтын ирмэг		Хучилтын ирмэг	Далангийн ирмэг
1+660.000	1.50	40	3.50	20	3.50	20	1.50	40	1238.154	1238.214	1238.284	1238.214	1238.154
1+670.927	1.50	40	3.50	20	3.50	20	1.50	40	1238.133	1238.193	1238.263	1238.193	1238.133
1+675.593	1.50	40	3.50	20	3.50	20	1.50	40	1238.126	1238.186	1238.256	1238.186	1238.126
1+680.000	1.50	40	3.50	20	3.50	20	1.50	31	1238.119	1238.179	1238.249	1238.179	1238.132
1+685.593	1.50	40	3.50	20	3.50	20	1.50	20	1238.112	1238.172	1238.242	1238.172	1238.142
1+700.000	1.50	40	3.50	20	3.50	8	1.50	8	1238.100	1238.160	1238.230	1238.203	1238.192
1+702.927	1.50	40	3.50	20	3.50	5	1.50	5	1238.099	1238.159	1238.229	1238.211	1238.203
1+708.927	1.50	40	3.50	20	3.50	0	1.50	0	1238.097	1238.157	1238.227	1238.227	1238.227
1+720.000	1.50	40	3.50	20	3.50	-9	1.50	-9	1238.097	1238.157	1238.227	1238.260	1238.275
1+732.260	1.50	40	3.50	20	3.50	-20	1.50	-20	1238.103	1238.163	1238.233	1238.303	1238.333
1+740.000	1.50	40	3.50	27	3.50	-27	1.50	-27	1238.087	1238.147	1238.240	1238.333	1238.373
1+750.927	1.50	40	3.50	36	3.50	-36	1.50	-36	1238.064	1238.124	1238.250	1238.376	1238.430
Муруйн эхлэл													
1+750.927	1.50	40	3.50	36	3.50	-36	1.50	-36	1238.064	1238.124	1238.250	1238.376	1238.430
1+760.000	1.50	40	3.50	36	3.50	-36	1.50	-36	1238.072	1238.132	1238.258	1238.384	1238.438
1+780.000	1.50	40	3.50	36	3.50	-36	1.50	-36	1238.090	1238.150	1238.276	1238.402	1238.456
1+800.000	1.50	40	3.50	36	3.50	-36	1.50	-36	1238.108	1238.168	1238.294	1238.420	1238.474
1+820.000	1.50	40	3.50	36	3.50	-36	1.50	-36	1238.126	1238.186	1238.312	1238.438	1238.492
1+840.000	1.50	40	3.50	36	3.50	-36	1.50	-36	1238.144	1238.204	1238.330	1238.456	1238.510
1+860.000	1.50	40	3.50	36	3.50	-36	1.50	-36	1238.162	1238.222	1238.348	1238.474	1238.528
1+880.000	1.50	40	3.50	36	3.50	-36	1.50	-36	1238.180	1238.240	1238.366	1238.492	1238.546
1+900.000	1.50	40	3.50	36	3.50	-36	1.50	-36	1238.198	1238.258	1238.384	1238.510	1238.564
1+920.000	1.50	40	3.50	36	3.50	-36	1.50	-36	1238.217	1238.277	1238.403	1238.529	1238.583
1+940.000	1.50	40	3.50	36	3.50	-36	1.50	-36	1238.235	1238.295	1238.421	1238.547	1238.601
1+960.000	1.50	40	3.50	36	3.50	-36	1.50	-36	1238.253	1238.313	1238.439	1238.565	1238.619
1+980.000	1.50	40	3.50	36	3.50	-36	1.50	-36	1238.286	1238.346	1238.472	1238.598	1238.652
2+000.000	1.50	40	3.50	36	3.50	-36	1.50	-36	1238.339	1238.399	1238.525	1238.651	1238.705
2+020.000	1.50	40	3.50	36	3.50	-36	1.50	-36	1238.412	1238.472	1238.598	1238.724	1238.778
2+040.000	1.50	40	3.50	36	3.50	-36	1.50	-36	1238.504	1238.564	1238.690	1238.816	1238.870
2+060.000	1.50	40	3.50	36	3.50	-36	1.50	-36	1238.617	1238.677	1238.803	1238.929	1238.983
2+080.000	1.50	40	3.50	36	3.50	-36	1.50	-36	1238.750	1238.810	1238.936	1239.062	1239.116
2+100.000	1.50	40	3.50	36	3.50	-36	1.50	-36	1238.897	1238.957	1239.083	1239.209	1239.263
2+120.000	1.50	40	3.50	36	3.50	-36	1.50	-36	1239.044	1239.104	1239.230	1239.356	1239.410
2+140.000	1.50	40	3.50	36	3.50	-36	1.50	-36	1239.192	1239.252	1239.378	1239.504	1239.558
2+160.000	1.50	40	3.50	36	3.50	-36	1.50	-36	1239.339	1239.399	1239.525	1239.651	1239.705
2+180.000	1.50	40	3.50	36	3.50	-36	1.50	-36	1239.486	1239.546	1239.672	1239.798	1239.852
2+200.000	1.50	40	3.50	36	3.50	-36	1.50	-36	1239.634	1239.694	1239.820	1239.946	1240.000
2+220.000	1.50	40	3.50	36	3.50	-36	1.50	-36	1239.781	1239.841	1239.967	1240.093	1240.147
2+224.273	1.50	40	3.50	36	3.50	-36	1.50	-36	1239.813	1239.873	1239.999	1240.125	1240.179

Муруйн төгсгөл													
2+224.273	1.50	4.0	3.50	3.6	3.50	-3.6	1.50	-3.6	1239.813	1239.873	1239.999	1240.125	1240.179
2+240.000	1.50	4.0	3.50	2.3	3.50	-2.3	1.50	-2.3	1239.976	1240.036	1240.115	1240.193	1240.227
2+242.939	1.50	4.0	3.50	2.0	3.50	-2.0	1.50	-2.0	1240.006	1240.066	1240.136	1240.206	1240.236
2+260.000	1.50	4.0	3.50	2.0	3.50	-0.5	1.50	-0.5	1240.132	1240.192	1240.262	1240.281	1240.289
2+266.273	1.50	4.0	3.50	2.0	3.50	0	1.50	0	1240.178	1240.238	1240.308	1240.308	1240.308
2+272.273	1.50	4.0	3.50	2.0	3.50	0.5	1.50	0.5	1240.221	1240.281	1240.351	1240.333	1240.326
2+280.000	1.50	4.0	3.50	2.0	3.50	1.2	1.50	1.2	1240.271	1240.331	1240.401	1240.360	1240.342
2+289.606	1.50	4.0	3.50	2.0	3.50	2.0	1.50	2.0	1240.325	1240.385	1240.455	1240.385	1240.355
2+299.606	1.50	4.0	3.50	2.0	3.50	2.0	1.50	4.0	1240.371	1240.431	1240.501	1240.431	1240.371
2+300.000	1.50	4.0	3.50	2.0	3.50	2.0	1.50	4.0	1240.373	1240.433	1240.503	1240.433	1240.373
2+304.273	1.50	4.0	3.50	2.0	3.50	2.0	1.50	4.0	1240.390	1240.450	1240.520	1240.450	1240.390
2+320.000	1.50	4.0	3.50	2.0	3.50	2.0	1.50	4.0	1240.435	1240.495	1240.565	1240.495	1240.435

KEARO ENGINEERING Улаанбаатар хот. СБ дүүрэг, 1-р хороо, Сөвлийн гудамж, Соембо таунэр, 19 давхар, 191 тоот	СҮХБААТАР АЙМГИЙН БИЧИГТ БООМТЫН ТӨВ ЗАМААС АЯЛАЛ ЖУУЛЧЛАЛЫН БҮС НУТАГ ДАРЬГАНГА-БАЙГАЛЫН ЦОГЦОЛБОРТ ГАЗАР ХҮРТЭЛХ ХАТУУ ХУЧИЛТТАЙ АВТО ЗАМЫН НАРИЙВЧИЛСАН ЗУРАГ ТӨСӨЛ				ЭТ		
	Захирал	Р.Буд		ЭРГЭЦ ТӨЛӨВЛӨЛТ	М: -		
	Зургийн инженер	Э.Өнөмөнх			Ye шат	Хуудас	Бүх хуудас
	Гүйцэтгэсэн	Э.Өнөмөнх			А3	4	53
"КЕАРО" ХХК	Шалгасан	Д.Чинтүшиг		Шифр: KE-07/25	2025.07		

ПК 2+783.041

Өнцөг	Радиус, м	L1, м	L2, м	Эргэц, ‰	Өргөсөлт, м	Байрлал			
						ШМЭ	МЭ	МТ	ШМТ
32° 42' 43"	800	80	80	-36	0.00	2+508.161	2+588.161	2+964.908	3+044.908

ПК+	Зүүн				Баруун				Түвшин, м				
	Хөвөө		Зорчих хэсэг		Зорчих хэсэг		Хөвөө		Зүүн		Тэнхлэг	Баруун	
	өргөн, м	налуу, ‰	өргөн, м	налуу, ‰	өргөн, м	налуу, ‰	өргөн, м	налуу, ‰	Далангийн ирмэг	Хучилтын ирмэг		Хучилтын ирмэг	Далангийн ирмэг
2+500.000	1.50	40	3.50	20	3.50	20	1.50	40	1239.564	1239.624	1239.694	1239.624	1239.564
2+508.161	1.50	40	3.50	20	3.50	20	1.50	40	1239.507	1239.567	1239.637	1239.567	1239.507
2+512.828	1.50	40	3.50	20	3.50	20	1.50	40	1239.476	1239.536	1239.606	1239.536	1239.476
2+520.000	1.50	26	3.50	20	3.50	20	1.50	40	1239.452	1239.491	1239.561	1239.491	1239.431
2+522.828	1.50	20	3.50	20	3.50	20	1.50	40	1239.444	1239.474	1239.544	1239.474	1239.414
2+540.000	1.50	5	3.50	5	3.50	20	1.50	40	1239.428	1239.435	1239.454	1239.384	1239.324
2+540.161	1.50	5	3.50	5	3.50	20	1.50	40	1239.427	1239.435	1239.453	1239.383	1239.323
2+546.161	1.50	0	3.50	0	3.50	20	1.50	40	1239.426	1239.426	1239.426	1239.356	1239.296
2+560.000	1.50	-12	3.50	-12	3.50	20	1.50	40	1239.433	1239.415	1239.374	1239.304	1239.244
2+569.495	1.50	-20	3.50	-20	3.50	20	1.50	40	1239.445	1239.415	1239.345	1239.275	1239.215
2+580.000	1.50	-29	3.50	-29	3.50	29	1.50	40	1239.465	1239.421	1239.320	1239.218	1239.158
2+588.161	1.50	-36	3.50	-36	3.50	36	1.50	40	1239.486	1239.432	1239.306	1239.180	1239.120
Муруйн эхлэл													
2+588.161	1.50	-36	3.50	-36	3.50	36	1.50	40	1239.486	1239.432	1239.306	1239.180	1239.120
2+600.000	1.50	-36	3.50	-36	3.50	36	1.50	40	1239.473	1239.419	1239.293	1239.167	1239.107
2+620.000	1.50	-36	3.50	-36	3.50	36	1.50	40	1239.473	1239.419	1239.293	1239.167	1239.107
2+640.000	1.50	-36	3.50	-36	3.50	36	1.50	40	1239.483	1239.429	1239.303	1239.177	1239.117
2+660.000	1.50	-36	3.50	-36	3.50	36	1.50	40	1239.494	1239.440	1239.314	1239.188	1239.128
2+680.000	1.50	-36	3.50	-36	3.50	36	1.50	40	1239.504	1239.450	1239.324	1239.198	1239.138
2+700.000	1.50	-36	3.50	-36	3.50	36	1.50	40	1239.515	1239.461	1239.335	1239.209	1239.149
2+720.000	1.50	-36	3.50	-36	3.50	36	1.50	40	1239.525	1239.471	1239.345	1239.219	1239.159
2+740.000	1.50	-36	3.50	-36	3.50	36	1.50	40	1239.536	1239.482	1239.356	1239.230	1239.170
2+760.000	1.50	-36	3.50	-36	3.50	36	1.50	40	1239.547	1239.493	1239.367	1239.241	1239.181
2+780.000	1.50	-36	3.50	-36	3.50	36	1.50	40	1239.557	1239.503	1239.377	1239.251	1239.191
2+800.000	1.50	-36	3.50	-36	3.50	36	1.50	40	1239.568	1239.514	1239.388	1239.262	1239.202
2+820.000	1.50	-36	3.50	-36	3.50	36	1.50	40	1239.578	1239.524	1239.398	1239.272	1239.212
2+840.000	1.50	-36	3.50	-36	3.50	36	1.50	40	1239.589	1239.535	1239.409	1239.283	1239.223
2+860.000	1.50	-36	3.50	-36	3.50	36	1.50	40	1239.599	1239.545	1239.419	1239.293	1239.233
2+880.000	1.50	-36	3.50	-36	3.50	36	1.50	40	1239.610	1239.556	1239.430	1239.304	1239.244
2+900.000	1.50	-36	3.50	-36	3.50	36	1.50	40	1239.621	1239.567	1239.441	1239.315	1239.255
2+920.000	1.50	-36	3.50	-36	3.50	36	1.50	40	1239.631	1239.577	1239.451	1239.325	1239.265
2+940.000	1.50	-36	3.50	-36	3.50	36	1.50	40	1239.642	1239.588	1239.462	1239.336	1239.276
2+960.000	1.50	-36	3.50	-36	3.50	36	1.50	40	1239.652	1239.598	1239.472	1239.346	1239.286
2+964.908	1.50	-36	3.50	-36	3.50	36	1.50	40	1239.655	1239.601	1239.475	1239.349	1239.289

Муруйн төгсгөл													
2+964.908	1.50	-36	3.50	-36	3.50	36	1.50	40	1239.655	1239.601	1239.475	1239.349	1239.289
2+980.000	1.50	-23	3.50	-23	3.50	23	1.50	40	1239.598	1239.564	1239.483	1239.402	1239.342
2+983.574	1.50	-20	3.50	-20	3.50	20	1.50	40	1239.585	1239.555	1239.485	1239.415	1239.355
3+000.000	1.50	-6	3.50	-6	3.50	20	1.50	40	1239.523	1239.514	1239.493	1239.423	1239.363
3+006.908	1.50	0	3.50	0	3.50	20	1.50	40	1239.497	1239.497	1239.497	1239.427	1239.367
3+012.908	1.50	5	3.50	5	3.50	20	1.50	40	1239.474	1239.482	1239.500	1239.430	1239.370
3+020.000	1.50	11	3.50	11	3.50	20	1.50	40	1239.448	1239.465	1239.504	1239.434	1239.374
3+030.241	1.50	20	3.50	20	3.50	20	1.50	40	1239.409	1239.439	1239.509	1239.439	1239.379
3+040.000	1.50	40	3.50	20	3.50	20	1.50	40	1239.385	1239.445	1239.515	1239.445	1239.385
3+040.241	1.50	40	3.50	20	3.50	20	1.50	40	1239.385	1239.445	1239.515	1239.445	1239.385
3+044.908	1.50	40	3.50	20	3.50	20	1.50	40	1239.387	1239.447	1239.517	1239.447	1239.387
3+060.000	1.50	40	3.50	20	3.50	20	1.50	40	1239.395	1239.455	1239.525	1239.455	1239.395

ПК 4+054.984									
Өнцөг	Радиус, м	L1, м	L2, м	Эргэц, ‰	Өргөсөлт, м	Байрлал			
						ШМЭ	МЭ	МТ	ШМТ
21° 36' 34"	2000	0	0	-20	0.00	3+673.291	3+673.291	4+427.606	4+427.606

ПК+	Зүүн				Баруун				Түвшин, м				
	Хөвөө		Зорчих хэсэг		Зорчих хэсэг		Хөвөө		Зүүн		Тэнхлэг	Баруун	
	өргөн, м	налуу, ‰	өргөн, м	налуу, ‰	өргөн, м	налуу, ‰	өргөн, м	налуу, ‰	Далангийн ирмэг	Хучилтын ирмэг		Хучилтын ирмэг	Далангийн ирмэг
3+635.291	1.50	40	3.50	20	3.50	20	1.50	40	1251.146	1251.206	1251.276	1251.206	1251.146
3+640.000	1.50	31	3.50	20	3.50	20	1.50	40	1251.249	1251.295	1251.365	1251.295	1251.235
3+645.291	1.50	20	3.50	20	3.50	20	1.50	40	1251.366	1251.396	1251.466	1251.396	1251.336
3+659.291	1.50	0	3.50	0	3.50	20	1.50	40	1251.732	1251.732	1251.732	1251.662	1251.602
3+660.000	1.50	-1	3.50	-1	3.50	20	1.50	40	1251.751	1251.749	1251.746	1251.676	1251.616
3+673.291	1.50	-20	3.50	-20	3.50	20	1.50	40	1252.099	1252.069	1251.999	1251.929	1251.869
Мурийн эхлэл													
3+673.291	1.50	-20	3.50	-20	3.50	20	1.50	40	1252.099	1252.069	1251.999	1251.929	1251.869
3+680.000	1.50	-20	3.50	-20	3.50	20	1.50	40	1252.228	1252.198	1252.128	1252.058	1251.998
3+700.000	1.50	-20	3.50	-20	3.50	20	1.50	40	1252.641	1252.611	1252.541	1252.471	1252.411
3+720.000	1.50	-20	3.50	-20	3.50	20	1.50	40	1253.094	1253.064	1252.994	1252.924	1252.864
3+740.000	1.50	-20	3.50	-20	3.50	20	1.50	40	1253.586	1253.556	1253.486	1253.416	1253.356
3+760.000	1.50	-20	3.50	-20	3.50	20	1.50	40	1254.119	1254.089	1254.019	1253.949	1253.889
3+780.000	1.50	-20	3.50	-20	3.50	20	1.50	40	1254.691	1254.661	1254.591	1254.521	1254.461
3+800.000	1.50	-20	3.50	-20	3.50	20	1.50	40	1255.304	1255.274	1255.204	1255.134	1255.074
3+820.000	1.50	-20	3.50	-20	3.50	20	1.50	40	1255.948	1255.918	1255.848	1255.778	1255.718
3+840.000	1.50	-20	3.50	-20	3.50	20	1.50	40	1256.595	1256.565	1256.495	1256.425	1256.365
3+860.000	1.50	-20	3.50	-20	3.50	20	1.50	40	1257.241	1257.211	1257.141	1257.071	1257.011
3+880.000	1.50	-20	3.50	-20	3.50	20	1.50	40	1257.888	1257.858	1257.788	1257.718	1257.658
3+900.000	1.50	-20	3.50	-20	3.50	20	1.50	40	1258.535	1258.505	1258.435	1258.365	1258.305
3+920.000	1.50	-20	3.50	-20	3.50	20	1.50	40	1259.181	1259.151	1259.081	1259.011	1258.951
3+940.000	1.50	-20	3.50	-20	3.50	20	1.50	40	1259.828	1259.798	1259.728	1259.658	1259.598
3+960.000	1.50	-20	3.50	-20	3.50	20	1.50	40	1260.475	1260.445	1260.375	1260.305	1260.245
3+980.000	1.50	-20	3.50	-20	3.50	20	1.50	40	1261.121	1261.091	1261.021	1260.951	1260.891
4+000.000	1.50	-20	3.50	-20	3.50	20	1.50	40	1261.768	1261.738	1261.668	1261.598	1261.538
4+020.000	1.50	-20	3.50	-20	3.50	20	1.50	40	1262.415	1262.385	1262.315	1262.245	1262.185
4+040.000	1.50	-20	3.50	-20	3.50	20	1.50	40	1263.061	1263.031	1262.961	1262.891	1262.831
4+060.000	1.50	-20	3.50	-20	3.50	20	1.50	40	1263.708	1263.678	1263.608	1263.538	1263.478
4+080.000	1.50	-20	3.50	-20	3.50	20	1.50	40	1264.319	1264.289	1264.219	1264.149	1264.089
4+100.000	1.50	-20	3.50	-20	3.50	20	1.50	40	1264.850	1264.820	1264.750	1264.680	1264.620
4+120.000	1.50	-20	3.50	-20	3.50	20	1.50	40	1265.301	1265.271	1265.201	1265.131	1265.071
4+140.000	1.50	-20	3.50	-20	3.50	20	1.50	40	1265.672	1265.642	1265.572	1265.502	1265.442
4+160.000	1.50	-20	3.50	-20	3.50	20	1.50	40	1265.963	1265.933	1265.863	1265.793	1265.733
4+180.000	1.50	-20	3.50	-20	3.50	20	1.50	40	1266.174	1266.144	1266.074	1266.004	1265.944
4+200.000	1.50	-20	3.50	-20	3.50	20	1.50	40	1266.305	1266.275	1266.205	1266.135	1266.075
4+220.000	1.50	-20	3.50	-20	3.50	20	1.50	40	1266.363	1266.333	1266.263	1266.193	1266.133
4+240.000	1.50	-20	3.50	-20	3.50	20	1.50	40	1266.406	1266.376	1266.306	1266.236	1266.176

4+260.000	1.50	-20	3.50	-20	3.50	20	1.50	40	1266.450	1266.420	1266.350	1266.280	1266.220
4+280.000	1.50	-20	3.50	-20	3.50	20	1.50	40	1266.493	1266.463	1266.393	1266.323	1266.263
4+300.000	1.50	-20	3.50	-20	3.50	20	1.50	40	1266.537	1266.507	1266.437	1266.367	1266.307
4+320.000	1.50	-20	3.50	-20	3.50	20	1.50	40	1266.580	1266.550	1266.480	1266.410	1266.350
4+340.000	1.50	-20	3.50	-20	3.50	20	1.50	40	1266.624	1266.594	1266.524	1266.454	1266.394
4+360.000	1.50	-20	3.50	-20	3.50	20	1.50	40	1266.667	1266.637	1266.567	1266.497	1266.437
4+380.000	1.50	-20	3.50	-20	3.50	20	1.50	40	1266.711	1266.681	1266.611	1266.541	1266.481
4+400.000	1.50	-20	3.50	-20	3.50	20	1.50	40	1266.754	1266.724	1266.654	1266.584	1266.524
4+420.000	1.50	-20	3.50	-20	3.50	20	1.50	40	1266.798	1266.768	1266.698	1266.628	1266.568
4+427.606	1.50	-20	3.50	-20	3.50	20	1.50	40	1266.814	1266.784	1266.714	1266.644	1266.584
Муруйн тогтсгол													
4+427.606	1.50	-20	3.50	-20	3.50	20	1.50	40	1266.814	1266.784	1266.714	1266.644	1266.584
4+440.000	1.50	-2	3.50	-2	3.50	20	1.50	40	1266.753	1266.749	1266.741	1266.671	1266.611
4+441.606	1.50	0	3.50	0	3.50	20	1.50	40	1266.745	1266.745	1266.745	1266.675	1266.615
4+455.606	1.50	20	3.50	20	3.50	20	1.50	40	1266.675	1266.705	1266.775	1266.705	1266.645
4+460.000	1.50	29	3.50	20	3.50	20	1.50	40	1266.672	1266.715	1266.785	1266.715	1266.655
4+465.606	1.50	40	3.50	20	3.50	20	1.50	40	1266.667	1266.727	1266.797	1266.727	1266.667

ПК 6+580.358									
Өнцөг	Радиус, м	L1, м	L2, м	Эргэц, ‰	Өргөсөлт, м	Байрлал			
						ШМЭ	МЭ	МТ	ШМТ
-13° 24' 48"	1500	80	80	-20	0.00	6+363.952	6+443.952	6+715.111	6+795.111

ПК+	Зүүн				Баруун				Түвшин, м				
	Хөвөө		Зорчих хэсэг		Зорчих хэсэг		Хөвөө		Зүүн		Тэнхлэг	Баруун	
	өргөн, м	налуу, ‰	өргөн, м	налуу, ‰	өргөн, м	налуу, ‰	өргөн, м	налуу, ‰	Далангийн ирмэг	Хучилтын ирмэг		Хучилтын ирмэг	Далангийн ирмэг
6+360.000	1.50	40	3.50	20	3.50	20	1.50	40	1274.130	1274.190	1274.260	1274.190	1274.130
6+363.952	1.50	40	3.50	20	3.50	20	1.50	40	1274.167	1274.227	1274.297	1274.227	1274.167
6+380.000	1.50	40	3.50	20	3.50	20	1.50	40	1274.314	1274.374	1274.444	1274.374	1274.314
6+387.286	1.50	40	3.50	20	3.50	20	1.50	40	1274.381	1274.441	1274.511	1274.441	1274.381
6+397.286	1.50	40	3.50	20	3.50	20	1.50	20	1274.472	1274.532	1274.602	1274.532	1274.502
6+400.000	1.50	40	3.50	20	3.50	18	1.50	18	1274.497	1274.557	1274.627	1274.565	1274.539
6+420.000	1.50	40	3.50	20	3.50	1	1.50	1	1274.681	1274.741	1274.811	1274.809	1274.808
6+420.619	1.50	40	3.50	20	3.50	0	1.50	0	1274.686	1274.746	1274.816	1274.816	1274.816
6+423.952	1.50	40	3.50	20	3.50	-3	1.50	-3	1274.717	1274.777	1274.847	1274.857	1274.861
6+440.000	1.50	40	3.50	20	3.50	-17	1.50	-17	1274.864	1274.924	1274.994	1275.052	1275.077
6+443.952	1.50	40	3.50	20	3.50	-20	1.50	-20	1274.900	1274.960	1275.030	1275.100	1275.130
Муруйн эхлэл													
6+443.952	1.50	40	3.50	20	3.50	-20	1.50	-20	1274.900	1274.960	1275.030	1275.100	1275.130
6+460.000	1.50	40	3.50	20	3.50	-20	1.50	-20	1275.047	1275.107	1275.177	1275.247	1275.277
6+480.000	1.50	40	3.50	20	3.50	-20	1.50	-20	1275.231	1275.291	1275.361	1275.431	1275.461
6+500.000	1.50	40	3.50	20	3.50	-20	1.50	-20	1275.414	1275.474	1275.544	1275.614	1275.644
6+520.000	1.50	40	3.50	20	3.50	-20	1.50	-20	1275.597	1275.657	1275.727	1275.797	1275.827
6+540.000	1.50	40	3.50	20	3.50	-20	1.50	-20	1275.766	1275.826	1275.896	1275.966	1275.996
6+560.000	1.50	40	3.50	20	3.50	-20	1.50	-20	1275.915	1275.975	1276.045	1276.115	1276.145
6+580.000	1.50	40	3.50	20	3.50	-20	1.50	-20	1276.045	1276.105	1276.175	1276.245	1276.275
6+600.000	1.50	40	3.50	20	3.50	-20	1.50	-20	1276.154	1276.214	1276.284	1276.354	1276.384
6+620.000	1.50	40	3.50	20	3.50	-20	1.50	-20	1276.243	1276.303	1276.373	1276.443	1276.473
6+640.000	1.50	40	3.50	20	3.50	-20	1.50	-20	1276.313	1276.373	1276.443	1276.513	1276.543
6+660.000	1.50	40	3.50	20	3.50	-20	1.50	-20	1276.379	1276.439	1276.509	1276.579	1276.609
6+680.000	1.50	40	3.50	20	3.50	-20	1.50	-20	1276.445	1276.505	1276.575	1276.645	1276.675
6+700.000	1.50	40	3.50	20	3.50	-20	1.50	-20	1276.511	1276.571	1276.641	1276.711	1276.741
6+715.111	1.50	40	3.50	20	3.50	-20	1.50	-20	1276.561	1276.621	1276.691	1276.761	1276.791
Муруйн төгсгөл													
6+715.111	1.50	40	3.50	20	3.50	-20	1.50	-20	1276.561	1276.621	1276.691	1276.761	1276.791
6+720.000	1.50	40	3.50	20	3.50	-16	1.50	-16	1276.578	1276.638	1276.708	1276.763	1276.787
6+735.111	1.50	40	3.50	20	3.50	-3	1.50	-3	1276.628	1276.688	1276.758	1276.768	1276.772
6+738.445	1.50	40	3.50	20	3.50	0	1.50	0	1276.639	1276.699	1276.769	1276.769	1276.769
6+740.000	1.50	40	3.50	20	3.50	1	1.50	1	1276.644	1276.704	1276.774	1276.769	1276.767
6+760.000	1.50	40	3.50	20	3.50	18	1.50	18	1276.710	1276.770	1276.840	1276.775	1276.747
6+761.778	1.50	40	3.50	20	3.50	20	1.50	20	1276.716	1276.776	1276.846	1276.776	1276.746
6+771.778	1.50	40	3.50	20	3.50	20	1.50	40	1276.749	1276.809	1276.879	1276.809	1276.749
6+780.000	1.50	40	3.50	20	3.50	20	1.50	40	1276.776	1276.836	1276.906	1276.836	1276.776
6+795.111	1.50	40	3.50	20	3.50	20	1.50	40	1276.826	1276.886	1276.956	1276.886	1276.826
6+800.000	1.50	40	3.50	20	3.50	20	1.50	40	1276.842	1276.902	1276.972	1276.902	1276.842

KEARO ENGINEERING
Улаанбаатар хот. СБ дүүрэг, 1-р хороо, Сөүлийн гудамж, Соёмбо таунж, 19 давхар, 191 тоот
"KEARO" ХХК

СҮХБААТАР АИМГИЙН БИЧИГТ БООМТЫН ТӨВ ЗАМААС АЯЛАЛ ЖУУЛЧЛАЛЫН БҮС НУТАГ ДАРЬГАНГА-БАЙГАЛЫН ЦОГЦОЛБОРТ ГАЗАР ХУРТЭЛХ ХАТУУ ХУЧИЛТТАЙ АВТО ЗАМЫН НАРИЙВЧИЛСАН ЗУРАГ ТӨСӨЛ

ЭТ

Захирал	Р.Буд		ЭРГЭЦ ТӨЛӨВЛӨЛТ	М: -		
Зургийн инженер	Э.Өнөмөнх			Ye шат	Хуудас	Бүх хуудас
Гүйцэтгэсэн	Э.Өнөмөнх			А3	9	53
Шалгасан	Д.Чинтүшиг		Шифр: KE-07/25	2025.07		

ПК 12+497.828

Өнцөг	Радиус, м	L1, м	L2, м	Эргэц, ‰	Өргөсөлт, м	Байрлал			
						ШМЭ	МЭ	МТ	ШМТ
18° 04' 18"	2300	0	0	-20	0.00	12+132.069	12+132.069	12+857.512	12+857.512

ПК+	Зүүн				Баруун				Түвшин, м				
	Хөвөө		Зорчих хэсэг		Зорчих хэсэг		Хөвөө		Зүүн		Тэнхлэг	Баруун	
	өргөн, м	налуу, ‰	өргөн, м	налуу, ‰	өргөн, м	налуу, ‰	өргөн, м	налуу, ‰	Далангийн ирмэг	Хучилтын ирмэг		Хучилтын ирмэг	Далангийн ирмэг
12+094.069	1.50	40	3.50	20	3.50	20	1.50	40	1315.709	1315.769	1315.839	1315.769	1315.709
12+100.000	1.50	28	3.50	20	3.50	20	1.50	40	1315.800	1315.843	1315.913	1315.843	1315.783
12+104.069	1.50	20	3.50	20	3.50	20	1.50	40	1315.867	1315.897	1315.967	1315.897	1315.837
12+118.069	1.50	0	3.50	0	3.50	20	1.50	40	1316.178	1316.178	1316.178	1316.108	1316.048
12+120.000	1.50	-3	3.50	-3	3.50	20	1.50	40	1316.221	1316.217	1316.208	1316.138	1316.078
12+132.069	1.50	-20	3.50	-20	3.50	20	1.50	40	1316.495	1316.465	1316.395	1316.325	1316.265
Муруйн эхлэл													
12+132.069	1.50	-20	3.50	-20	3.50	20	1.50	40	1316.495	1316.465	1316.395	1316.325	1316.265
12+140.000	1.50	-20	3.50	-20	3.50	20	1.50	40	1316.618	1316.588	1316.518	1316.448	1316.388
12+160.000	1.50	-20	3.50	-20	3.50	20	1.50	40	1316.929	1316.899	1316.829	1316.759	1316.699
12+180.000	1.50	-20	3.50	-20	3.50	20	1.50	40	1317.240	1317.210	1317.140	1317.070	1317.010
12+200.000	1.50	-20	3.50	-20	3.50	20	1.50	40	1317.551	1317.521	1317.451	1317.381	1317.321
12+220.000	1.50	-20	3.50	-20	3.50	20	1.50	40	1317.861	1317.831	1317.761	1317.691	1317.631
12+240.000	1.50	-20	3.50	-20	3.50	20	1.50	40	1318.149	1318.119	1318.049	1317.979	1317.919
12+260.000	1.50	-20	3.50	-20	3.50	20	1.50	40	1318.387	1318.357	1318.287	1318.217	1318.157
12+280.000	1.50	-20	3.50	-20	3.50	20	1.50	40	1318.574	1318.544	1318.474	1318.404	1318.344
12+300.000	1.50	-20	3.50	-20	3.50	20	1.50	40	1318.712	1318.682	1318.612	1318.542	1318.482
12+320.000	1.50	-20	3.50	-20	3.50	20	1.50	40	1318.799	1318.769	1318.699	1318.629	1318.569
12+340.000	1.50	-20	3.50	-20	3.50	20	1.50	40	1318.837	1318.807	1318.737	1318.667	1318.607
12+360.000	1.50	-20	3.50	-20	3.50	20	1.50	40	1318.825	1318.795	1318.725	1318.655	1318.595
12+380.000	1.50	-20	3.50	-20	3.50	20	1.50	40	1318.762	1318.732	1318.662	1318.592	1318.532
12+400.000	1.50	-20	3.50	-20	3.50	20	1.50	40	1318.659	1318.629	1318.559	1318.489	1318.429
12+420.000	1.50	-20	3.50	-20	3.50	20	1.50	40	1318.553	1318.523	1318.453	1318.383	1318.323
12+440.000	1.50	-20	3.50	-20	3.50	20	1.50	40	1318.447	1318.417	1318.347	1318.277	1318.217
12+460.000	1.50	-20	3.50	-20	3.50	20	1.50	40	1318.340	1318.310	1318.240	1318.170	1318.110
12+480.000	1.50	-20	3.50	-20	3.50	20	1.50	40	1318.234	1318.204	1318.134	1318.064	1318.004
12+500.000	1.50	-20	3.50	-20	3.50	20	1.50	40	1318.128	1318.098	1318.028	1317.958	1317.898
12+520.000	1.50	-20	3.50	-20	3.50	20	1.50	40	1317.998	1317.968	1317.898	1317.828	1317.768
12+540.000	1.50	-20	3.50	-20	3.50	20	1.50	40	1317.829	1317.799	1317.729	1317.659	1317.599
12+560.000	1.50	-20	3.50	-20	3.50	20	1.50	40	1317.619	1317.589	1317.519	1317.449	1317.389
12+580.000	1.50	-20	3.50	-20	3.50	20	1.50	40	1317.370	1317.340	1317.270	1317.200	1317.140
12+600.000	1.50	-20	3.50	-20	3.50	20	1.50	40	1317.080	1317.050	1316.980	1316.910	1316.850
12+620.000	1.50	-20	3.50	-20	3.50	20	1.50	40	1316.751	1316.721	1316.651	1316.581	1316.521
12+640.000	1.50	-20	3.50	-20	3.50	20	1.50	40	1316.388	1316.358	1316.288	1316.218	1316.158
12+660.000	1.50	-20	3.50	-20	3.50	20	1.50	40	1316.023	1315.993	1315.923	1315.853	1315.793
12+680.000	1.50	-20	3.50	-20	3.50	20	1.50	40	1315.657	1315.627	1315.557	1315.487	1315.427
12+680.002	1.50	-20	3.50	-20	3.50	20	1.50	40	1315.657	1315.627	1315.557	1315.487	1315.427
12+700.000	1.50	-20	3.50	-20	3.50	20	1.50	40	1315.291	1315.261	1315.191	1315.121	1315.061
12+719.999	1.50	-20	3.50	-20	3.50	20	1.50	40	1314.925	1314.895	1314.825	1314.755	1314.695
12+720.000	1.50	-20	3.50	-20	3.50	20	1.50	40	1314.925	1314.895	1314.825	1314.755	1314.695

12+740.000	1.50	-20	3.50	-20	3.50	20	1.50	40	1314.560	1314.530	1314.460	1314.390	1314.330
12+760.000	1.50	-20	3.50	-20	3.50	20	1.50	40	1314.194	1314.164	1314.094	1314.024	1313.964
12+780.000	1.50	-20	3.50	-20	3.50	20	1.50	40	1313.828	1313.798	1313.728	1313.658	1313.598
12+800.000	1.50	-20	3.50	-20	3.50	20	1.50	40	1313.464	1313.434	1313.364	1313.294	1313.234
12+820.000	1.50	-20	3.50	-20	3.50	20	1.50	40	1313.138	1313.108	1313.038	1312.968	1312.908
12+840.000	1.50	-20	3.50	-20	3.50	20	1.50	40	1312.869	1312.839	1312.769	1312.699	1312.639
12+857.512	1.50	-20	3.50	-20	3.50	20	1.50	40	1312.681	1312.651	1312.581	1312.511	1312.451
Муруйн төгсгөл													
12+857.512	1.50	-20	3.50	-20	3.50	20	1.50	40	1312.681	1312.651	1312.581	1312.511	1312.451
12+860.000	1.50	-16	3.50	-16	3.50	20	1.50	40	1312.640	1312.615	1312.558	1312.488	1312.428
12+871.512	1.50	0	3.50	0	3.50	20	1.50	40	1312.462	1312.462	1312.462	1312.392	1312.332
12+880.000	1.50	12	3.50	12	3.50	20	1.50	40	1312.343	1312.361	1312.403	1312.333	1312.273
12+885.512	1.50	20	3.50	20	3.50	20	1.50	40	1312.271	1312.301	1312.371	1312.301	1312.241
12+895.512	1.50	40	3.50	20	3.50	20	1.50	40	1312.193	1312.253	1312.323	1312.253	1312.193

ПК 38+314.354

Өнцөг	Радиус, м	L1, м	L2, м	Эргэц, ‰	Өргөсөлт, м	Байрлал			
						ШМЭ	МЭ	МТ	ШМТ
-30° 32' 14"	1200	80	80	-28	0.00	37+946.718	38+026.718	38+586.290	38+666.290

ПК+	Зүүн				Баруун				Түвшин, м				
	Хөвөө		Зорчих хэсэг		Зорчих хэсэг		Хөвөө		Зүүн		Тэнхлэг	Баруун	
	өргөн, м	налуу, ‰	өргөн, м	налуу, ‰	өргөн, м	налуу, ‰	өргөн, м	налуу, ‰	Далангийн ирмэг	Хучилтын ирмэг		Хучилтын ирмэг	Далангийн ирмэг
37+940.000	1.50	4.0	3.50	2.0	3.50	2.0	1.50	4.0	1386.618	1386.678	1386.748	1386.678	1386.618
37+946.718	1.50	4.0	3.50	2.0	3.50	2.0	1.50	4.0	1386.613	1386.673	1386.743	1386.673	1386.613
37+960.000	1.50	4.0	3.50	2.0	3.50	2.0	1.50	4.0	1386.594	1386.654	1386.724	1386.654	1386.594
37+960.718	1.50	4.0	3.50	2.0	3.50	2.0	1.50	4.0	1386.592	1386.652	1386.722	1386.652	1386.592
37+970.718	1.50	4.0	3.50	2.0	3.50	2.0	1.50	2.0	1386.570	1386.630	1386.700	1386.630	1386.600
37+980.000	1.50	4.0	3.50	2.0	3.50	1.2	1.50	1.2	1386.545	1386.605	1386.675	1386.633	1386.615
37+994.051	1.50	4.0	3.50	2.0	3.50	0	1.50	0	1386.507	1386.567	1386.637	1386.637	1386.637
37+994.718	1.50	4.0	3.50	2.0	3.50	-1	1.50	-1	1386.505	1386.565	1386.635	1386.637	1386.638
38+000.000	1.50	4.0	3.50	2.0	3.50	-5	1.50	-5	1386.491	1386.551	1386.621	1386.639	1386.646
38+017.385	1.50	4.0	3.50	2.0	3.50	-2.0	1.50	-2.0	1386.444	1386.504	1386.574	1386.644	1386.674
38+020.000	1.50	4.0	3.50	2.2	3.50	-2.2	1.50	-2.2	1386.429	1386.489	1386.567	1386.645	1386.678
38+026.718	1.50	4.0	3.50	2.8	3.50	-2.8	1.50	-2.8	1386.391	1386.451	1386.549	1386.647	1386.689
Мурууй эхлэл													
38+026.718	1.50	4.0	3.50	2.8	3.50	-2.8	1.50	-2.8	1386.391	1386.451	1386.549	1386.647	1386.689
38+040.000	1.50	4.0	3.50	2.8	3.50	-2.8	1.50	-2.8	1386.355	1386.415	1386.513	1386.611	1386.653
38+060.000	1.50	4.0	3.50	2.8	3.50	-2.8	1.50	-2.8	1386.301	1386.361	1386.459	1386.557	1386.599
38+080.000	1.50	4.0	3.50	2.8	3.50	-2.8	1.50	-2.8	1386.247	1386.307	1386.405	1386.503	1386.545
38+100.000	1.50	4.0	3.50	2.8	3.50	-2.8	1.50	-2.8	1386.193	1386.253	1386.351	1386.449	1386.491
38+120.000	1.50	4.0	3.50	2.8	3.50	-2.8	1.50	-2.8	1386.139	1386.199	1386.297	1386.395	1386.437
38+140.000	1.50	4.0	3.50	2.8	3.50	-2.8	1.50	-2.8	1386.085	1386.145	1386.243	1386.341	1386.383
38+160.000	1.50	4.0	3.50	2.8	3.50	-2.8	1.50	-2.8	1386.031	1386.091	1386.189	1386.287	1386.329
38+180.000	1.50	4.0	3.50	2.8	3.50	-2.8	1.50	-2.8	1385.977	1386.037	1386.135	1386.233	1386.275
38+200.000	1.50	4.0	3.50	2.8	3.50	-2.8	1.50	-2.8	1385.923	1385.983	1386.081	1386.179	1386.221
38+220.000	1.50	4.0	3.50	2.8	3.50	-2.8	1.50	-2.8	1385.869	1385.929	1386.027	1386.125	1386.167
38+240.000	1.50	4.0	3.50	2.8	3.50	-2.8	1.50	-2.8	1385.815	1385.875	1385.973	1386.071	1386.113
38+260.000	1.50	4.0	3.50	2.8	3.50	-2.8	1.50	-2.8	1385.760	1385.820	1385.918	1386.016	1386.058
38+280.000	1.50	4.0	3.50	2.8	3.50	-2.8	1.50	-2.8	1385.706	1385.766	1385.864	1385.962	1386.004
38+300.000	1.50	4.0	3.50	2.8	3.50	-2.8	1.50	-2.8	1385.652	1385.712	1385.810	1385.908	1385.950
38+320.000	1.50	4.0	3.50	2.8	3.50	-2.8	1.50	-2.8	1385.598	1385.658	1385.756	1385.854	1385.896
38+340.000	1.50	4.0	3.50	2.8	3.50	-2.8	1.50	-2.8	1385.544	1385.604	1385.702	1385.800	1385.842
38+360.000	1.50	4.0	3.50	2.8	3.50	-2.8	1.50	-2.8	1385.490	1385.550	1385.648	1385.746	1385.788
38+380.000	1.50	4.0	3.50	2.8	3.50	-2.8	1.50	-2.8	1385.436	1385.496	1385.594	1385.692	1385.734
38+400.000	1.50	4.0	3.50	2.8	3.50	-2.8	1.50	-2.8	1385.382	1385.442	1385.540	1385.638	1385.680
38+420.000	1.50	4.0	3.50	2.8	3.50	-2.8	1.50	-2.8	1385.328	1385.388	1385.486	1385.584	1385.626
38+440.000	1.50	4.0	3.50	2.8	3.50	-2.8	1.50	-2.8	1385.274	1385.334	1385.432	1385.530	1385.572
38+460.000	1.50	4.0	3.50	2.8	3.50	-2.8	1.50	-2.8	1385.220	1385.280	1385.378	1385.476	1385.518
38+480.000	1.50	4.0	3.50	2.8	3.50	-2.8	1.50	-2.8	1385.166	1385.226	1385.324	1385.422	1385.464
38+500.000	1.50	4.0	3.50	2.8	3.50	-2.8	1.50	-2.8	1385.112	1385.172	1385.270	1385.368	1385.410
38+520.000	1.50	4.0	3.50	2.8	3.50	-2.8	1.50	-2.8	1385.058	1385.118	1385.216	1385.314	1385.356

KEARO ENGINEERING
Улаанбаатар хот, СБ дүүрэг, 1-р хороо, Сөүлийн гудамж, Соёмбо тауэр, 19 давхар, 191 тоот

СҮХБААТАР АЙМГИЙН БИЧИГТ БООМТЫН ТӨВ ЗАМААС АЯЛАЛ ЖУУЛЧЛАЛЫН БҮС НУТАГ ДАРЬГАНГА-БАЙГАЛЫН ЦОГЦОЛБОРТ ГАЗАР ХҮРТЭЛХ ХАТУУ ХУЧИЛТТАЙ АВТО ЗАМЫН НАРИЙВЧИЛСАН ЗУРАГ ТӨСӨЛ

ЭТ

Захирал	Р.Буд		ЭРГЭЦ ТӨЛӨВЛӨЛТ	М: -
Зургийн инженер	Э.Өнөмөнх			Үе шат / Хуудас / Бүх хуудас
Гүйцэтгэсэн	Э.Өнөмөнх			А3 / 12 / 53
"КЕАРО" ХХК	Шалгасан	Д.Чинтүшиг	Шифр: KE-07/25	2025.07

38+540.000	150	40	3.50	28	3.50	-28	150	-28	1385.004	1385.064	1385.162	1385.260	1385.302
38+560.000	150	40	3.50	28	3.50	-28	150	-28	1384.950	1385.010	1385.108	1385.206	1385.248
38+580.000	150	40	3.50	28	3.50	-28	150	-28	1384.896	1384.956	1385.054	1385.152	1385.194
38+586.290	150	40	3.50	28	3.50	-28	150	-28	1384.879	1384.939	1385.037	1385.135	1385.177
Муруйн төгсгөл													
38+586.290	150	40	3.50	28	3.50	-28	150	-28	1384.879	1384.939	1385.037	1385.135	1385.177
38+595.623	150	40	3.50	20	3.50	-20	150	-20	1384.882	1384.942	1385.012	1385.082	1385.112
38+600.000	150	40	3.50	20	3.50	-16	150	-16	1384.870	1384.930	1385.000	1385.057	1385.081
38+618.290	150	40	3.50	20	3.50	-1	150	-1	1384.821	1384.881	1384.951	1384.953	1384.953
38+618.956	150	40	3.50	20	3.50	0	150	0	1384.819	1384.879	1384.949	1384.949	1384.949
38+620.000	150	40	3.50	20	3.50	1	150	1	1384.816	1384.876	1384.946	1384.943	1384.942
38+640.000	150	40	3.50	20	3.50	18	150	18	1384.762	1384.822	1384.892	1384.829	1384.802
38+642.290	150	40	3.50	20	3.50	20	150	20	1384.757	1384.817	1384.887	1384.817	1384.787
38+652.290	150	40	3.50	20	3.50	20	150	40	1384.746	1384.806	1384.876	1384.806	1384.746
38+660.000	150	40	3.50	20	3.50	20	150	40	1384.749	1384.809	1384.879	1384.809	1384.749
38+666.290	150	40	3.50	20	3.50	20	150	40	1384.759	1384.819	1384.889	1384.819	1384.759
38+680.000	150	40	3.50	20	3.50	20	150	40	1384.802	1384.862	1384.932	1384.862	1384.802

ПК 39+376.972									
Өнцөг	Радиус, м	L1, м	L2, м	Эргэц, ‰	Өргөсөлт, м	Байрлал			
						ШМЭ	МЭ	МТ	ШМТ
31° 09' 40"	1500	80	80	-24	0.00	38+918.664	38+998.664	39+734.461	39+814.461

ПК+	Зүүн				Баруун				Түвшин, м				
	Хөвөө		Зорчих хэсэг		Зорчих хэсэг		Хөвөө		Зүүн		Тэнхлэг	Баруун	
	өргөн, м	налуу, ‰	өргөн, м	налуу, ‰	өргөн, м	налуу, ‰	өргөн, м	налуу, ‰	Далангийн ирмэг	Хучилтын ирмэг		Хучилтын ирмэг	Далангийн ирмэг
38+900.000	1.50	40	3.50	20	3.50	20	1.50	40	1386.641	1386.701	1386.771	1386.701	1386.641
38+918.664	1.50	40	3.50	20	3.50	20	1.50	40	1386.802	1386.862	1386.932	1386.862	1386.802
38+920.000	1.50	40	3.50	20	3.50	20	1.50	40	1386.813	1386.873	1386.943	1386.873	1386.813
38+937.664	1.50	40	3.50	20	3.50	20	1.50	40	1386.965	1387.025	1387.095	1387.025	1386.965
38+940.000	1.50	35	3.50	20	3.50	20	1.50	40	1386.992	1387.045	1387.115	1387.045	1386.985
38+947.664	1.50	20	3.50	20	3.50	20	1.50	40	1387.081	1387.111	1387.181	1387.111	1387.051
38+960.000	1.50	9	3.50	9	3.50	20	1.50	40	1387.241	1387.255	1387.287	1387.217	1387.157
38+970.845	1.50	0	3.50	0	3.50	20	1.50	40	1387.381	1387.381	1387.381	1387.311	1387.251
38+978.664	1.50	-7	3.50	-7	3.50	20	1.50	40	1387.482	1387.472	1387.448	1387.378	1387.318
38+980.000	1.50	-8	3.50	-8	3.50	20	1.50	40	1387.499	1387.487	1387.460	1387.390	1387.330
38+994.027	1.50	-20	3.50	-20	3.50	20	1.50	40	1387.680	1387.650	1387.580	1387.510	1387.450
38+998.664	1.50	-24	3.50	-24	3.50	24	1.50	40	1387.740	1387.704	1387.620	1387.536	1387.476
Муруйн эхлэл													
38+998.664	1.50	-24	3.50	-24	3.50	24	1.50	40	1387.740	1387.704	1387.620	1387.536	1387.476
39+000.000	1.50	-24	3.50	-24	3.50	24	1.50	40	1387.752	1387.716	1387.632	1387.548	1387.488
39+020.000	1.50	-24	3.50	-24	3.50	24	1.50	40	1387.924	1387.888	1387.804	1387.720	1387.660
39+040.000	1.50	-24	3.50	-24	3.50	24	1.50	40	1388.096	1388.060	1387.976	1387.892	1387.832
39+060.000	1.50	-24	3.50	-24	3.50	24	1.50	40	1388.268	1388.232	1388.148	1388.064	1388.004
39+080.000	1.50	-24	3.50	-24	3.50	24	1.50	40	1388.440	1388.404	1388.320	1388.236	1388.176
39+100.000	1.50	-24	3.50	-24	3.50	24	1.50	40	1388.612	1388.576	1388.492	1388.408	1388.348
39+120.000	1.50	-24	3.50	-24	3.50	24	1.50	40	1388.785	1388.749	1388.665	1388.581	1388.521
39+140.000	1.50	-24	3.50	-24	3.50	24	1.50	40	1388.957	1388.921	1388.837	1388.753	1388.693
39+160.000	1.50	-24	3.50	-24	3.50	24	1.50	40	1389.129	1389.093	1389.009	1388.925	1388.865
39+180.000	1.50	-24	3.50	-24	3.50	24	1.50	40	1389.301	1389.265	1389.181	1389.097	1389.037
39+200.000	1.50	-24	3.50	-24	3.50	24	1.50	40	1389.473	1389.437	1389.353	1389.269	1389.209
39+220.000	1.50	-24	3.50	-24	3.50	24	1.50	40	1389.645	1389.609	1389.525	1389.441	1389.381
39+240.000	1.50	-24	3.50	-24	3.50	24	1.50	40	1389.817	1389.781	1389.697	1389.613	1389.553
39+260.000	1.50	-24	3.50	-24	3.50	24	1.50	40	1389.990	1389.954	1389.870	1389.786	1389.726
39+280.000	1.50	-24	3.50	-24	3.50	24	1.50	40	1390.162	1390.126	1390.042	1389.958	1389.898
39+300.000	1.50	-24	3.50	-24	3.50	24	1.50	40	1390.334	1390.298	1390.214	1390.130	1390.070
39+320.000	1.50	-24	3.50	-24	3.50	24	1.50	40	1390.506	1390.470	1390.386	1390.302	1390.242
39+340.000	1.50	-24	3.50	-24	3.50	24	1.50	40	1390.678	1390.642	1390.558	1390.474	1390.414
39+360.000	1.50	-24	3.50	-24	3.50	24	1.50	40	1390.850	1390.814	1390.730	1390.646	1390.586
39+380.000	1.50	-24	3.50	-24	3.50	24	1.50	40	1391.022	1390.986	1390.902	1390.818	1390.758
39+400.000	1.50	-24	3.50	-24	3.50	24	1.50	40	1391.182	1391.146	1391.062	1390.978	1390.918
39+420.000	1.50	-24	3.50	-24	3.50	24	1.50	40	1391.303	1391.267	1391.183	1391.099	1391.039
39+440.000	1.50	-24	3.50	-24	3.50	24	1.50	40	1391.384	1391.348	1391.264	1391.180	1391.120
39+460.000	1.50	-24	3.50	-24	3.50	24	1.50	40	1391.425	1391.389	1391.305	1391.221	1391.161

39+480.000	1.50	-24	3.50	-24	3.50	24	1.50	40	1391.426	1391.390	1391.306	1391.222	1391.162
39+500.000	1.50	-24	3.50	-24	3.50	24	1.50	40	1391.386	1391.350	1391.266	1391.182	1391.122
39+520.000	1.50	-24	3.50	-24	3.50	24	1.50	40	1391.307	1391.271	1391.187	1391.103	1391.043
39+540.000	1.50	-24	3.50	-24	3.50	24	1.50	40	1391.188	1391.152	1391.068	1390.984	1390.924
39+560.000	1.50	-24	3.50	-24	3.50	24	1.50	40	1391.029	1390.993	1390.909	1390.825	1390.765
39+580.000	1.50	-24	3.50	-24	3.50	24	1.50	40	1390.830	1390.794	1390.710	1390.626	1390.566
39+600.000	1.50	-24	3.50	-24	3.50	24	1.50	40	1390.590	1390.554	1390.470	1390.386	1390.326
39+620.000	1.50	-24	3.50	-24	3.50	24	1.50	40	1390.326	1390.290	1390.206	1390.122	1390.062
39+640.000	1.50	-24	3.50	-24	3.50	24	1.50	40	1390.061	1390.025	1389.941	1389.857	1389.797
39+660.000	1.50	-24	3.50	-24	3.50	24	1.50	40	1389.796	1389.760	1389.676	1389.592	1389.532
39+680.000	1.50	-24	3.50	-24	3.50	24	1.50	40	1389.531	1389.495	1389.411	1389.327	1389.267
39+700.000	1.50	-24	3.50	-24	3.50	24	1.50	40	1389.266	1389.230	1389.146	1389.062	1389.002
39+720.000	1.50	-24	3.50	-24	3.50	24	1.50	40	1389.001	1388.965	1388.881	1388.797	1388.737
39+734.461	1.50	-24	3.50	-24	3.50	24	1.50	40	1388.810	1388.774	1388.690	1388.606	1388.546
Муруйн төгсгөл													
39+734.461	1.50	-24	3.50	-24	3.50	24	1.50	40	1388.810	1388.774	1388.690	1388.606	1388.546
39+739.127	1.50	-20	3.50	-20	3.50	20	1.50	40	1388.728	1388.698	1388.628	1388.558	1388.498
39+740.000	1.50	-19	3.50	-19	3.50	20	1.50	40	1388.712	1388.684	1388.616	1388.546	1388.486
39+754.461	1.50	-7	3.50	-7	3.50	20	1.50	40	1388.459	1388.449	1388.425	1388.355	1388.295
39+760.000	1.50	-2	3.50	-2	3.50	20	1.50	40	1388.362	1388.359	1388.351	1388.281	1388.221
39+762.461	1.50	0	3.50	0	3.50	20	1.50	40	1388.319	1388.319	1388.319	1388.249	1388.189
39+780.000	1.50	15	3.50	15	3.50	20	1.50	40	1388.011	1388.034	1388.086	1388.016	1387.956
39+785.794	1.50	20	3.50	20	3.50	20	1.50	40	1387.910	1387.940	1388.010	1387.940	1387.880
39+795.794	1.50	40	3.50	20	3.50	20	1.50	40	1387.747	1387.807	1387.877	1387.807	1387.747
39+800.000	1.50	40	3.50	20	3.50	20	1.50	40	1387.691	1387.751	1387.821	1387.751	1387.691
39+814.461	1.50	40	3.50	20	3.50	20	1.50	40	1387.500	1387.560	1387.630	1387.560	1387.500
39+820.000	1.50	40	3.50	20	3.50	20	1.50	40	1387.426	1387.486	1387.556	1387.486	1387.426

ПК 42+142.975									
Өнцөг	Радиус, м	L1, м	L2, м	Эргэц, ‰	Өргөсөлт, м	Байрлал			
						ШМЭ	МЭ	МТ	ШМТ
6° 10' 25"	2300	0	0	-20	0.00	42+018.944	42+018.944	42+266.766	42+266.766

ПК+	Зүүн				Баруун				Түвшин, м				
	Хөвөө		Зорчих хэсэг		Зорчих хэсэг		Хөвөө		Зүүн		Тэнхлэг	Баруун	
	өргөн, м	налуу, ‰	өргөн, м	налуу, ‰	өргөн, м	налуу, ‰	өргөн, м	налуу, ‰	Далангийн ирмэг	Хучилтын ирмэг		Хучилтын ирмэг	Далангийн ирмэг
41+980.944	1.50	4.0	3.50	20	3.50	20	1.50	4.0	1386.416	1386.476	1386.546	1386.476	1386.416
41+990.944	1.50	20	3.50	20	3.50	20	1.50	4.0	1386.601	1386.631	1386.701	1386.631	1386.571
42+000.000	1.50	7	3.50	7	3.50	20	1.50	4.0	1386.806	1386.816	1386.841	1386.771	1386.711
42+004.944	1.50	0	3.50	0	3.50	20	1.50	4.0	1386.915	1386.915	1386.915	1386.845	1386.785
42+018.944	1.50	-20	3.50	-20	3.50	20	1.50	4.0	1387.199	1387.169	1387.099	1387.029	1386.969
Муруйн эхлэл													
42+018.944	1.50	-20	3.50	-20	3.50	20	1.50	4.0	1387.199	1387.169	1387.099	1387.029	1386.969
42+020.000	1.50	-20	3.50	-20	3.50	20	1.50	4.0	1387.211	1387.181	1387.111	1387.041	1386.981
42+040.000	1.50	-20	3.50	-20	3.50	20	1.50	4.0	1387.401	1387.371	1387.301	1387.231	1387.171
42+060.000	1.50	-20	3.50	-20	3.50	20	1.50	4.0	1387.511	1387.481	1387.411	1387.341	1387.281
42+080.000	1.50	-20	3.50	-20	3.50	20	1.50	4.0	1387.542	1387.512	1387.442	1387.372	1387.312
42+100.000	1.50	-20	3.50	-20	3.50	20	1.50	4.0	1387.492	1387.462	1387.392	1387.322	1387.262
42+120.000	1.50	-20	3.50	-20	3.50	20	1.50	4.0	1387.362	1387.332	1387.262	1387.192	1387.132
42+140.000	1.50	-20	3.50	-20	3.50	20	1.50	4.0	1387.152	1387.122	1387.052	1386.982	1386.922
42+160.000	1.50	-20	3.50	-20	3.50	20	1.50	4.0	1386.862	1386.832	1386.762	1386.692	1386.632
42+180.000	1.50	-20	3.50	-20	3.50	20	1.50	4.0	1386.492	1386.462	1386.392	1386.322	1386.262
42+200.000	1.50	-20	3.50	-20	3.50	20	1.50	4.0	1386.042	1386.012	1385.942	1385.872	1385.812
42+220.000	1.50	-20	3.50	-20	3.50	20	1.50	4.0	1385.512	1385.482	1385.412	1385.342	1385.282
42+240.000	1.50	-20	3.50	-20	3.50	20	1.50	4.0	1384.904	1384.874	1384.804	1384.734	1384.674
42+260.000	1.50	-20	3.50	-20	3.50	20	1.50	4.0	1384.323	1384.293	1384.223	1384.153	1384.093
42+266.766	1.50	-20	3.50	-20	3.50	20	1.50	4.0	1384.152	1384.122	1384.052	1383.982	1383.922
Муруйн төгсгөл													
42+266.766	1.50	-20	3.50	-20	3.50	20	1.50	4.0	1384.152	1384.122	1384.052	1383.982	1383.922
42+280.000	1.50	-1	3.50	-1	3.50	20	1.50	4.0	1383.761	1383.760	1383.756	1383.686	1383.626
42+280.766	1.50	0	3.50	0	3.50	20	1.50	4.0	1383.740	1383.740	1383.740	1383.670	1383.610
42+294.766	1.50	20	3.50	20	3.50	20	1.50	4.0	1383.385	1383.415	1383.485	1383.415	1383.355
42+300.000	1.50	30	3.50	20	3.50	20	1.50	4.0	1383.288	1383.333	1383.403	1383.333	1383.273
42+304.766	1.50	40	3.50	20	3.50	20	1.50	4.0	1383.206	1383.266	1383.336	1383.266	1383.206

ПК 55+090.289									
Өнцөг	Радиус, м	L1, м	L2, м	Эргэц, ‰	Өргөсөлт, м	Байрлал			
						ШМЭ	МЭ	МТ	ШМТ
29° 42' 57"	1200	80	80	-28	0.00	54+731.879	54+811.879	55+354.248	55+434.248

ПК+	Зүүн				Баруун				Түвшин, м				
	Хөвөө		Зорчих хэсэг		Зорчих хэсэг		Хөвөө		Зүүн		Тэнхлэг	Баруун	
	өргөн, м	налуу, ‰	өргөн, м	налуу, ‰	өргөн, м	налуу, ‰	өргөн, м	налуу, ‰	Далангийн ирмэг	Хучилтын ирмэг		Хучилтын ирмэг	Далангийн ирмэг
54+720.000	1.50	4.0	3.50	2.0	3.50	2.0	1.50	4.0	1448.924	1448.984	1449.054	1448.984	1448.924
54+731.879	1.50	4.0	3.50	2.0	3.50	2.0	1.50	4.0	1449.285	1449.345	1449.415	1449.345	1449.285
54+740.000	1.50	4.0	3.50	2.0	3.50	2.0	1.50	4.0	1449.548	1449.608	1449.678	1449.608	1449.548
54+745.879	1.50	4.0	3.50	2.0	3.50	2.0	1.50	4.0	1449.746	1449.806	1449.876	1449.806	1449.746
54+755.879	1.50	2.0	3.50	2.0	3.50	2.0	1.50	4.0	1450.130	1450.160	1450.230	1450.160	1450.100
54+760.000	1.50	1.6	3.50	1.6	3.50	2.0	1.50	4.0	1450.299	1450.324	1450.382	1450.312	1450.252
54+779.212	1.50	0	3.50	0	3.50	2.0	1.50	4.0	1451.123	1451.123	1451.123	1451.053	1450.993
54+779.879	1.50	-1	3.50	-1	3.50	2.0	1.50	4.0	1451.152	1451.151	1451.149	1451.079	1451.019
54+780.000	1.50	-1	3.50	-1	3.50	2.0	1.50	4.0	1451.157	1451.156	1451.154	1451.084	1451.024
54+800.000	1.50	-1.8	3.50	-1.8	3.50	2.0	1.50	4.0	1452.024	1451.997	1451.934	1451.864	1451.804
54+802.545	1.50	-2.0	3.50	-2.0	3.50	2.0	1.50	4.0	1452.134	1452.104	1452.034	1451.964	1451.904
54+811.879	1.50	-2.8	3.50	-2.8	3.50	2.8	1.50	4.0	1452.538	1452.496	1452.398	1452.300	1452.240
Муруйн эхлэл													
54+811.879	1.50	-2.8	3.50	-2.8	3.50	2.8	1.50	4.0	1452.538	1452.496	1452.398	1452.300	1452.240
54+820.000	1.50	-2.8	3.50	-2.8	3.50	2.8	1.50	4.0	1452.855	1452.813	1452.715	1452.617	1452.557
54+840.000	1.50	-2.8	3.50	-2.8	3.50	2.8	1.50	4.0	1453.636	1453.594	1453.496	1453.398	1453.338
54+860.000	1.50	-2.8	3.50	-2.8	3.50	2.8	1.50	4.0	1454.417	1454.375	1454.277	1454.179	1454.119
54+880.000	1.50	-2.8	3.50	-2.8	3.50	2.8	1.50	4.0	1455.197	1455.155	1455.057	1454.959	1454.899
54+900.000	1.50	-2.8	3.50	-2.8	3.50	2.8	1.50	4.0	1455.978	1455.936	1455.838	1455.740	1455.680
54+920.000	1.50	-2.8	3.50	-2.8	3.50	2.8	1.50	4.0	1456.759	1456.717	1456.619	1456.521	1456.461
54+940.000	1.50	-2.8	3.50	-2.8	3.50	2.8	1.50	4.0	1457.539	1457.497	1457.399	1457.301	1457.241
54+960.000	1.50	-2.8	3.50	-2.8	3.50	2.8	1.50	4.0	1458.320	1458.278	1458.180	1458.082	1458.022
54+980.000	1.50	-2.8	3.50	-2.8	3.50	2.8	1.50	4.0	1459.101	1459.059	1458.961	1458.863	1458.803
55+000.000	1.50	-2.8	3.50	-2.8	3.50	2.8	1.50	4.0	1459.881	1459.839	1459.741	1459.643	1459.583
55+020.000	1.50	-2.8	3.50	-2.8	3.50	2.8	1.50	4.0	1460.662	1460.620	1460.522	1460.424	1460.364
55+040.000	1.50	-2.8	3.50	-2.8	3.50	2.8	1.50	4.0	1461.443	1461.401	1461.303	1461.205	1461.145
55+060.000	1.50	-2.8	3.50	-2.8	3.50	2.8	1.50	4.0	1462.219	1462.177	1462.079	1461.981	1461.921
55+080.000	1.50	-2.8	3.50	-2.8	3.50	2.8	1.50	4.0	1462.959	1462.917	1462.819	1462.721	1462.661
55+100.000	1.50	-2.8	3.50	-2.8	3.50	2.8	1.50	4.0	1463.654	1463.612	1463.514	1463.416	1463.356
55+120.000	1.50	-2.8	3.50	-2.8	3.50	2.8	1.50	4.0	1464.304	1464.262	1464.164	1464.066	1464.006
55+140.000	1.50	-2.8	3.50	-2.8	3.50	2.8	1.50	4.0	1464.910	1464.868	1464.770	1464.672	1464.612
55+160.000	1.50	-2.8	3.50	-2.8	3.50	2.8	1.50	4.0	1465.472	1465.430	1465.332	1465.234	1465.174
55+180.000	1.50	-2.8	3.50	-2.8	3.50	2.8	1.50	4.0	1465.989	1465.947	1465.849	1465.751	1465.691
55+200.000	1.50	-2.8	3.50	-2.8	3.50	2.8	1.50	4.0	1466.462	1466.420	1466.322	1466.224	1466.164
55+220.000	1.50	-2.8	3.50	-2.8	3.50	2.8	1.50	4.0	1466.890	1466.848	1466.750	1466.652	1466.592
55+240.000	1.50	-2.8	3.50	-2.8	3.50	2.8	1.50	4.0	1467.274	1467.232	1467.134	1467.036	1466.976
55+260.000	1.50	-2.8	3.50	-2.8	3.50	2.8	1.50	4.0	1467.632	1467.590	1467.492	1467.394	1467.334
55+280.000	1.50	-2.8	3.50	-2.8	3.50	2.8	1.50	4.0	1467.989	1467.947	1467.849	1467.751	1467.691
55+300.000	1.50	-2.8	3.50	-2.8	3.50	2.8	1.50	4.0	1468.347	1468.305	1468.207	1468.109	1468.049

55+320.000	1.50	-28	3.50	-28	3.50	28	1.50	40	1468.705	1468.663	1468.565	1468.467	1468.407
55+340.000	1.50	-28	3.50	-28	3.50	28	1.50	40	1469.062	1469.020	1468.922	1468.824	1468.764
55+354.248	1.50	-28	3.50	-28	3.50	28	1.50	40	1469.317	1469.275	1469.177	1469.079	1469.019
Муруйн тогтсгэл													
55+354.248	1.50	-28	3.50	-28	3.50	28	1.50	40	1469.317	1469.275	1469.177	1469.079	1469.019
55+360.000	1.50	-23	3.50	-23	3.50	23	1.50	40	1469.396	1469.361	1469.280	1469.199	1469.139
55+363.581	1.50	-20	3.50	-20	3.50	20	1.50	40	1469.444	1469.414	1469.344	1469.274	1469.214
55+380.000	1.50	-6	3.50	-6	3.50	20	1.50	40	1469.668	1469.659	1469.638	1469.568	1469.508
55+386.248	1.50	-1	3.50	-1	3.50	20	1.50	40	1469.753	1469.752	1469.750	1469.680	1469.620
55+386.914	1.50	0	3.50	0	3.50	20	1.50	40	1469.762	1469.762	1469.762	1469.692	1469.632
55+400.000	1.50	11	3.50	11	3.50	20	1.50	40	1469.940	1469.956	1469.996	1469.926	1469.866
55+410.248	1.50	20	3.50	20	3.50	20	1.50	40	1470.079	1470.109	1470.179	1470.109	1470.049
55+420.000	1.50	40	3.50	20	3.50	20	1.50	40	1470.224	1470.283	1470.353	1470.283	1470.223
55+420.248	1.50	40	3.50	20	3.50	20	1.50	40	1470.228	1470.288	1470.358	1470.288	1470.228
55+434.248	1.50	40	3.50	20	3.50	20	1.50	40	1470.478	1470.538	1470.608	1470.538	1470.478
55+440.000	1.50	40	3.50	20	3.50	20	1.50	40	1470.581	1470.641	1470.711	1470.641	1470.581

ПК 57+095.637									
Өнцөг	Радиус, м	L1, м	L2, м	Эргэц, ‰	Өргөсөлт, м	Байрлал			
						ШМЭ	МЭ	МТ	ШМТ
-36° 25' 06"	2200	0	0	-20	0.00	56+371.926	56+371.926	57+770.286	57+770.286

ПК+	Зүүн				Баруун		Түвшин, м						
	Хөвөө		Зорчих хэсэг		Зорчих хэсэг		Хөвөө		Зүүн		Тэнхлэг	Баруун	
	өргөн, м	налуу, ‰	өргөн, м	налуу, ‰	өргөн, м	налуу, ‰	өргөн, м	налуу, ‰	Далангийн ирмэг	Хучилтын ирмэг		Хучилтын ирмэг	Далангийн ирмэг
56+333.926	150	40	3.50	20	3.50	20	150	40	1487.291	1487.351	1487.421	1487.351	1487.291
56+340.000	150	40	3.50	20	3.50	20	150	28	1487.427	1487.487	1487.557	1487.487	1487.446
56+343.926	150	40	3.50	20	3.50	20	150	20	1487.516	1487.576	1487.646	1487.576	1487.546
56+357.926	150	40	3.50	20	3.50	0	150	0	1487.831	1487.891	1487.961	1487.961	1487.961
56+360.000	150	40	3.50	20	3.50	-3	150	-3	1487.878	1487.938	1488.008	1488.018	1488.023
56+371.926	150	40	3.50	20	3.50	-20	150	-20	1488.146	1488.206	1488.276	1488.346	1488.376
Муруйн эхлэл													
56+371.926	150	40	3.50	20	3.50	-20	150	-20	1488.146	1488.206	1488.276	1488.346	1488.376
56+380.000	150	40	3.50	20	3.50	-20	150	-20	1488.328	1488.388	1488.458	1488.528	1488.558
56+400.000	150	40	3.50	20	3.50	-20	150	-20	1488.779	1488.839	1488.909	1488.979	1489.009
56+420.000	150	40	3.50	20	3.50	-20	150	-20	1489.229	1489.289	1489.359	1489.429	1489.459
56+440.000	150	40	3.50	20	3.50	-20	150	-20	1489.680	1489.740	1489.810	1489.880	1489.910
56+460.000	150	40	3.50	20	3.50	-20	150	-20	1490.130	1490.190	1490.260	1490.330	1490.360
56+480.000	150	40	3.50	20	3.50	-20	150	-20	1490.580	1490.640	1490.710	1490.780	1490.810
56+500.000	150	40	3.50	20	3.50	-20	150	-20	1491.031	1491.091	1491.161	1491.231	1491.261
56+520.000	150	40	3.50	20	3.50	-20	150	-20	1491.481	1491.541	1491.611	1491.681	1491.711
56+540.000	150	40	3.50	20	3.50	-20	150	-20	1491.932	1491.992	1492.062	1492.132	1492.162
56+560.000	150	40	3.50	20	3.50	-20	150	-20	1492.380	1492.440	1492.510	1492.580	1492.610
56+580.000	150	40	3.50	20	3.50	-20	150	-20	1492.795	1492.855	1492.925	1492.995	1493.025
56+600.000	150	40	3.50	20	3.50	-20	150	-20	1493.165	1493.225	1493.295	1493.365	1493.395
56+620.000	150	40	3.50	20	3.50	-20	150	-20	1493.490	1493.550	1493.620	1493.690	1493.720
56+640.000	150	40	3.50	20	3.50	-20	150	-20	1493.772	1493.832	1493.902	1493.972	1494.002
56+660.000	150	40	3.50	20	3.50	-20	150	-20	1494.008	1494.068	1494.138	1494.208	1494.238
56+680.000	150	40	3.50	20	3.50	-20	150	-20	1494.201	1494.261	1494.331	1494.401	1494.431
56+700.000	150	40	3.50	20	3.50	-20	150	-20	1494.349	1494.409	1494.479	1494.549	1494.579
56+720.000	150	40	3.50	20	3.50	-20	150	-20	1494.452	1494.512	1494.582	1494.652	1494.682
56+740.000	150	40	3.50	20	3.50	-20	150	-20	1494.511	1494.571	1494.641	1494.711	1494.741
56+760.000	150	40	3.50	20	3.50	-20	150	-20	1494.526	1494.586	1494.656	1494.726	1494.756
56+780.000	150	40	3.50	20	3.50	-20	150	-20	1494.496	1494.556	1494.626	1494.696	1494.726
56+800.000	150	40	3.50	20	3.50	-20	150	-20	1494.436	1494.496	1494.566	1494.636	1494.666
56+820.000	150	40	3.50	20	3.50	-20	150	-20	1494.375	1494.435	1494.505	1494.575	1494.605
56+840.000	150	40	3.50	20	3.50	-20	150	-20	1494.314	1494.374	1494.444	1494.514	1494.544
56+860.000	150	40	3.50	20	3.50	-20	150	-20	1494.254	1494.314	1494.384	1494.454	1494.484
56+880.000	150	40	3.50	20	3.50	-20	150	-20	1494.193	1494.253	1494.323	1494.393	1494.423
56+900.000	150	40	3.50	20	3.50	-20	150	-20	1494.132	1494.192	1494.262	1494.332	1494.362
56+920.000	150	40	3.50	20	3.50	-20	150	-20	1494.072	1494.132	1494.202	1494.272	1494.302
56+940.000	150	40	3.50	20	3.50	-20	150	-20	1494.011	1494.071	1494.141	1494.211	1494.241
56+960.000	150	40	3.50	20	3.50	-20	150	-20	1493.950	1494.010	1494.080	1494.150	1494.180
56+980.000	150	40	3.50	20	3.50	-20	150	-20	1493.890	1493.950	1494.020	1494.090	1494.120
57+000.000	150	40	3.50	20	3.50	-20	150	-20	1493.829	1493.889	1493.959	1494.029	1494.059
57+020.000	150	40	3.50	20	3.50	-20	150	-20	1493.768	1493.828	1493.898	1493.968	1493.998

KEARO ENGINEERING
Улаанбаатар хот. СБ дүүрэг, 1-р хороо, Сөвлийн гудамж, Соембо таузр, 19 давхар, 191 тоот
"КЕАРО" ХХК

СҮХБААТАР АЙМГИЙН БИЧИГТ БООМТЫН ТӨВ ЗАМААС АЯЛАЛ ЖУУЛЧЛАЛЫН БҮС НУТАГ ДАРЬГАНГА-БАЙГАЛЫН ЦОГЦОЛБОРТ ГАЗАР ХҮРТЭЛХ ХАТУУ ХУЧИЛТТАЙ АВТО ЗАМЫН НАРИЙВЧИЛСАН ЗУРАГ ТӨСӨЛ

ЭТ

Захирал	Р.Буд		ЭРГЭЦ ТӨЛӨВЛӨЛТ	М: -	
Зургийн инженер	Э.Өнөмөнх			Үе шат	Хуудас	Бүх хуудас
Гүйцэтгэсэн	Э.Өнөмөнх			АЗ	19	53
Шалгасан	Д.Чинтуший		Шифр: KE-07/25	2025.07		

57+040.000	1.50	40	3.50	20	3.50	-20	1.50	-20	1493.707	1493.767	1493.837	1493.907	1493.937
57+060.000	1.50	40	3.50	20	3.50	-20	1.50	-20	1493.639	1493.699	1493.769	1493.839	1493.869
57+080.000	1.50	40	3.50	20	3.50	-20	1.50	-20	1493.545	1493.605	1493.675	1493.745	1493.775
57+100.000	1.50	40	3.50	20	3.50	-20	1.50	-20	1493.424	1493.484	1493.554	1493.624	1493.654
57+120.000	1.50	40	3.50	20	3.50	-20	1.50	-20	1493.277	1493.337	1493.407	1493.477	1493.507
57+140.000	1.50	40	3.50	20	3.50	-20	1.50	-20	1493.103	1493.163	1493.233	1493.303	1493.333
57+160.000	1.50	40	3.50	20	3.50	-20	1.50	-20	1492.902	1492.962	1493.032	1493.102	1493.132
57+180.000	1.50	40	3.50	20	3.50	-20	1.50	-20	1492.678	1492.738	1492.808	1492.878	1492.908
57+200.000	1.50	40	3.50	20	3.50	-20	1.50	-20	1492.451	1492.511	1492.581	1492.651	1492.681
57+220.000	1.50	40	3.50	20	3.50	-20	1.50	-20	1492.224	1492.284	1492.354	1492.424	1492.454
57+240.000	1.50	40	3.50	20	3.50	-20	1.50	-20	1491.997	1492.057	1492.127	1492.197	1492.227
57+260.000	1.50	40	3.50	20	3.50	-20	1.50	-20	1491.770	1491.830	1491.900	1491.970	1492.000
57+280.000	1.50	40	3.50	20	3.50	-20	1.50	-20	1491.543	1491.603	1491.673	1491.743	1491.773
57+300.000	1.50	40	3.50	20	3.50	-20	1.50	-20	1491.316	1491.376	1491.446	1491.516	1491.546
57+320.000	1.50	40	3.50	20	3.50	-20	1.50	-20	1491.089	1491.149	1491.219	1491.289	1491.319
57+340.000	1.50	40	3.50	20	3.50	-20	1.50	-20	1490.862	1490.922	1490.992	1491.062	1491.092
57+360.000	1.50	40	3.50	20	3.50	-20	1.50	-20	1490.635	1490.695	1490.765	1490.835	1490.865
57+380.000	1.50	40	3.50	20	3.50	-20	1.50	-20	1490.408	1490.468	1490.538	1490.608	1490.638
57+400.000	1.50	40	3.50	20	3.50	-20	1.50	-20	1490.152	1490.212	1490.282	1490.352	1490.382
57+420.000	1.50	40	3.50	20	3.50	-20	1.50	-20	1489.817	1489.877	1489.947	1490.017	1490.047
57+440.000	1.50	40	3.50	20	3.50	-20	1.50	-20	1489.402	1489.462	1489.532	1489.602	1489.632
57+460.000	1.50	40	3.50	20	3.50	-20	1.50	-20	1488.907	1488.967	1489.037	1489.107	1489.137
57+480.000	1.50	40	3.50	20	3.50	-20	1.50	-20	1488.331	1488.391	1488.461	1488.531	1488.561
57+500.000	1.50	40	3.50	20	3.50	-20	1.50	-20	1487.682	1487.742	1487.812	1487.882	1487.912
57+520.000	1.50	40	3.50	20	3.50	-20	1.50	-20	1487.017	1487.077	1487.147	1487.217	1487.247
57+540.000	1.50	40	3.50	20	3.50	-20	1.50	-20	1486.352	1486.412	1486.482	1486.552	1486.582
57+560.000	1.50	40	3.50	20	3.50	-20	1.50	-20	1485.687	1485.747	1485.817	1485.887	1485.917
57+580.000	1.50	40	3.50	20	3.50	-20	1.50	-20	1485.049	1485.109	1485.179	1485.249	1485.279
57+600.000	1.50	40	3.50	20	3.50	-20	1.50	-20	1484.491	1484.551	1484.621	1484.691	1484.721
57+620.000	1.50	40	3.50	20	3.50	-20	1.50	-20	1484.012	1484.072	1484.142	1484.212	1484.242
57+640.000	1.50	40	3.50	20	3.50	-20	1.50	-20	1483.613	1483.673	1483.743	1483.813	1483.843
57+660.000	1.50	40	3.50	20	3.50	-20	1.50	-20	1483.294	1483.354	1483.424	1483.494	1483.524
57+680.000	1.50	40	3.50	20	3.50	-20	1.50	-20	1483.056	1483.116	1483.186	1483.256	1483.286
57+700.000	1.50	40	3.50	20	3.50	-20	1.50	-20	1482.897	1482.957	1483.027	1483.097	1483.127
57+720.000	1.50	40	3.50	20	3.50	-20	1.50	-20	1482.814	1482.874	1482.944	1483.014	1483.044
57+740.000	1.50	40	3.50	20	3.50	-20	1.50	-20	1482.748	1482.808	1482.878	1482.948	1482.978
57+760.000	1.50	40	3.50	20	3.50	-20	1.50	-20	1482.683	1482.743	1482.813	1482.883	1482.913
57+770.286	1.50	40	3.50	20	3.50	-20	1.50	-20	1482.649	1482.709	1482.779	1482.849	1482.879
Муруйн төгсгөл													
57+770.286	1.50	40	3.50	20	3.50	-20	1.50	-20	1482.649	1482.709	1482.779	1482.849	1482.879
57+780.000	1.50	40	3.50	20	3.50	-6	1.50	-6	1482.617	1482.677	1482.747	1482.768	1482.778
57+784.286	1.50	40	3.50	20	3.50	0	1.50	0	1482.603	1482.663	1482.733	1482.733	1482.733
57+798.286	1.50	40	3.50	20	3.50	20	1.50	20	1482.557	1482.617	1482.687	1482.617	1482.587
57+800.000	1.50	40	3.50	20	3.50	20	1.50	23	1482.552	1482.612	1482.682	1482.612	1482.576
57+808.286	1.50	40	3.50	20	3.50	20	1.50	40	1482.524	1482.584	1482.654	1482.584	1482.524

ПК 60+615.449									
Өнцөг	Радиус, м	L1, м	L2, м	Эргэц, ‰	Өргөсөлт, м	Байрлал			
						ШМЭ	МЭ	МТ	ШМТ
-80° 24' 49"	800	80	80	-36	0.00	59+898.954	59+978.954	61+021.741	61+101.741

ПК+	Зүүн				Баруун				Түвшин, м				
	Хөвөө		Зорчих хэсэг		Зорчих хэсэг		Хөвөө		Зүүн		Тэнхлэг	Баруун	
	өргөн, м	налуу, ‰	өргөн, м	налуу, ‰	өргөн, м	налуу, ‰	өргөн, м	налуу, ‰	Далангийн ирмэг	Хучилтын ирмэг		Хучилтын ирмэг	Далангийн ирмэг
59+880.000	1.50	40	3.50	20	3.50	20	1.50	40	1480.857	1480.917	1480.987	1480.917	1480.857
59+898.954	1.50	40	3.50	20	3.50	20	1.50	40	1480.780	1480.840	1480.910	1480.840	1480.780
59+900.000	1.50	40	3.50	20	3.50	20	1.50	40	1480.776	1480.836	1480.906	1480.836	1480.776
59+901.621	1.50	40	3.50	20	3.50	20	1.50	40	1480.769	1480.829	1480.899	1480.829	1480.769
59+911.621	1.50	40	3.50	20	3.50	20	1.50	20	1480.728	1480.788	1480.858	1480.788	1480.758
59+920.000	1.50	40	3.50	20	3.50	13	1.50	13	1480.694	1480.754	1480.824	1480.779	1480.760
59+930.954	1.50	40	3.50	20	3.50	3	1.50	3	1480.649	1480.709	1480.779	1480.767	1480.762
59+934.954	1.50	40	3.50	20	3.50	0	1.50	0	1480.633	1480.693	1480.763	1480.763	1480.763
59+940.000	1.50	40	3.50	20	3.50	-4	1.50	-4	1480.612	1480.672	1480.742	1480.757	1480.764
59+958.288	1.50	40	3.50	20	3.50	-20	1.50	-20	1480.537	1480.597	1480.667	1480.737	1480.767
59+960.000	1.50	40	3.50	21	3.50	-21	1.50	-21	1480.525	1480.585	1480.660	1480.735	1480.768
59+976.954	1.50	40	3.50	36	3.50	-36	1.50	-36	1480.405	1480.465	1480.591	1480.717	1480.771
59+978.954	1.50	40	3.50	36	3.50	-36	1.50	-36	1480.397	1480.457	1480.583	1480.709	1480.763
Муруйн эхлэл													
59+978.954	1.50	40	3.50	36	3.50	-36	1.50	-36	1480.397	1480.457	1480.583	1480.709	1480.763
59+980.000	1.50	40	3.50	36	3.50	-36	1.50	-36	1480.393	1480.453	1480.579	1480.705	1480.759
60+000.000	1.50	40	3.50	36	3.50	-36	1.50	-36	1480.311	1480.371	1480.497	1480.623	1480.677
60+020.000	1.50	40	3.50	36	3.50	-36	1.50	-36	1480.229	1480.289	1480.415	1480.541	1480.595
60+040.000	1.50	40	3.50	36	3.50	-36	1.50	-36	1480.147	1480.207	1480.333	1480.459	1480.513
60+060.000	1.50	40	3.50	36	3.50	-36	1.50	-36	1480.029	1480.089	1480.215	1480.341	1480.395
60+080.000	1.50	40	3.50	36	3.50	-36	1.50	-36	1479.859	1479.919	1480.045	1480.171	1480.225
60+100.000	1.50	40	3.50	36	3.50	-36	1.50	-36	1479.635	1479.695	1479.821	1479.947	1480.001
60+120.000	1.50	40	3.50	36	3.50	-36	1.50	-36	1479.358	1479.418	1479.544	1479.670	1479.724
60+140.000	1.50	40	3.50	36	3.50	-36	1.50	-36	1479.028	1479.088	1479.214	1479.340	1479.394
60+160.000	1.50	40	3.50	36	3.50	-36	1.50	-36	1478.644	1478.704	1478.830	1478.956	1479.010
60+180.000	1.50	40	3.50	36	3.50	-36	1.50	-36	1478.207	1478.267	1478.393	1478.519	1478.573
60+200.000	1.50	40	3.50	36	3.50	-36	1.50	-36	1477.717	1477.777	1477.903	1478.029	1478.083
60+220.000	1.50	40	3.50	36	3.50	-36	1.50	-36	1477.173	1477.233	1477.359	1477.485	1477.539
60+240.000	1.50	40	3.50	36	3.50	-36	1.50	-36	1476.576	1476.636	1476.762	1476.888	1476.942
60+260.000	1.50	40	3.50	36	3.50	-36	1.50	-36	1475.926	1475.986	1476.112	1476.238	1476.292
60+280.000	1.50	40	3.50	36	3.50	-36	1.50	-36	1475.253	1475.313	1475.439	1475.565	1475.619
60+300.000	1.50	40	3.50	36	3.50	-36	1.50	-36	1474.580	1474.640	1474.766	1474.892	1474.946
60+320.000	1.50	40	3.50	36	3.50	-36	1.50	-36	1473.907	1473.967	1474.093	1474.219	1474.273
60+340.000	1.50	40	3.50	36	3.50	-36	1.50	-36	1473.234	1473.294	1473.420	1473.546	1473.600
60+360.000	1.50	40	3.50	36	3.50	-36	1.50	-36	1472.561	1472.621	1472.747	1472.873	1472.927
60+380.000	1.50	40	3.50	36	3.50	-36	1.50	-36	1471.888	1471.948	1472.074	1472.200	1472.254
60+400.000	1.50	40	3.50	36	3.50	-36	1.50	-36	1471.215	1471.275	1471.401	1471.527	1471.581
60+420.000	1.50	40	3.50	36	3.50	-36	1.50	-36	1470.542	1470.602	1470.728	1470.854	1470.908
60+440.000	1.50	40	3.50	36	3.50	-36	1.50	-36	1469.869	1469.929	1470.055	1470.181	1470.235
60+460.000	1.50	40	3.50	36	3.50	-36	1.50	-36	1469.196	1469.256	1469.382	1469.508	1469.562

60+480.000	150	40	3.50	36	3.50	-36	150	-36	1468.523	1468.583	1468.709	1468.835	1468.889
60+500.000	150	40	3.50	36	3.50	-36	150	-36	1467.850	1467.910	1468.036	1468.162	1468.216
60+520.000	150	40	3.50	36	3.50	-36	150	-36	1467.177	1467.237	1467.363	1467.489	1467.543
60+540.000	150	40	3.50	36	3.50	-36	150	-36	1466.504	1466.564	1466.690	1466.816	1466.870
60+560.000	150	40	3.50	36	3.50	-36	150	-36	1465.831	1465.891	1466.017	1466.143	1466.197
60+580.000	150	40	3.50	36	3.50	-36	150	-36	1465.158	1465.218	1465.344	1465.470	1465.524
60+600.000	150	40	3.50	36	3.50	-36	150	-36	1464.485	1464.545	1464.671	1464.797	1464.851
60+620.000	150	40	3.50	36	3.50	-36	150	-36	1463.812	1463.872	1463.998	1464.124	1464.178
60+640.000	150	40	3.50	36	3.50	-36	150	-36	1463.139	1463.199	1463.325	1463.451	1463.505
60+660.000	150	40	3.50	36	3.50	-36	150	-36	1462.466	1462.526	1462.652	1462.778	1462.832
60+680.000	150	40	3.50	36	3.50	-36	150	-36	1461.793	1461.853	1461.979	1462.105	1462.159
60+700.000	150	40	3.50	36	3.50	-36	150	-36	1461.120	1461.180	1461.306	1461.432	1461.486
60+720.000	150	40	3.50	36	3.50	-36	150	-36	1460.447	1460.507	1460.633	1460.759	1460.813
60+740.000	150	40	3.50	36	3.50	-36	150	-36	1459.774	1459.834	1459.960	1460.086	1460.140
60+760.000	150	40	3.50	36	3.50	-36	150	-36	1459.101	1459.161	1459.287	1459.413	1459.467
60+780.000	150	40	3.50	36	3.50	-36	150	-36	1458.428	1458.488	1458.614	1458.740	1458.794
60+800.000	150	40	3.50	36	3.50	-36	150	-36	1457.755	1457.815	1457.941	1458.067	1458.121
60+820.000	150	40	3.50	36	3.50	-36	150	-36	1457.082	1457.142	1457.268	1457.394	1457.448
60+840.000	150	40	3.50	36	3.50	-36	150	-36	1456.409	1456.469	1456.595	1456.721	1456.775
60+860.000	150	40	3.50	36	3.50	-36	150	-36	1455.736	1455.796	1455.922	1456.048	1456.102
60+880.000	150	40	3.50	36	3.50	-36	150	-36	1455.063	1455.123	1455.249	1455.375	1455.429
60+900.000	150	40	3.50	36	3.50	-36	150	-36	1454.390	1454.450	1454.576	1454.702	1454.756
60+920.000	150	40	3.50	36	3.50	-36	150	-36	1453.717	1453.777	1453.903	1454.029	1454.083
60+940.000	150	40	3.50	36	3.50	-36	150	-36	1453.044	1453.104	1453.230	1453.356	1453.410
60+960.000	150	40	3.50	36	3.50	-36	150	-36	1452.371	1452.431	1452.557	1452.683	1452.737
60+980.000	150	40	3.50	36	3.50	-36	150	-36	1451.698	1451.758	1451.884	1452.010	1452.064
61+000.000	150	40	3.50	36	3.50	-36	150	-36	1451.032	1451.092	1451.218	1451.344	1451.398
61+020.000	150	40	3.50	36	3.50	-36	150	-36	1450.402	1450.462	1450.588	1450.714	1450.768
61+021.741	150	40	3.50	36	3.50	-36	150	-36	1450.349	1450.409	1450.535	1450.661	1450.715
Муруйн төгсгөл													
61+021.741	150	40	3.50	36	3.50	-36	150	-36	1450.349	1450.409	1450.535	1450.661	1450.715
61+040.000	150	40	3.50	20	3.50	-20	150	-20	1449.867	1449.927	1449.998	1450.069	1450.100
61+040.407	150	40	3.50	20	3.50	-20	150	-20	1449.857	1449.917	1449.987	1450.057	1450.087
61+060.000	150	40	3.50	20	3.50	-3	150	-3	1449.318	1449.378	1449.448	1449.460	1449.464
61+063.741	150	40	3.50	20	3.50	0	150	0	1449.220	1449.280	1449.350	1449.350	1449.350
61+069.741	150	40	3.50	20	3.50	5	150	5	1449.065	1449.125	1449.195	1449.177	1449.169
61+080.000	150	40	3.50	20	3.50	14	150	14	1448.809	1448.869	1448.939	1448.890	1448.869
61+087.074	150	40	3.50	20	3.50	20	150	20	1448.638	1448.698	1448.768	1448.698	1448.668
61+097.074	150	40	3.50	20	3.50	20	150	40	1448.405	1448.465	1448.535	1448.465	1448.405
61+100.000	150	40	3.50	20	3.50	20	150	40	1448.339	1448.399	1448.469	1448.399	1448.339
61+101.741	150	40	3.50	20	3.50	20	150	40	1448.300	1448.360	1448.430	1448.360	1448.300
61+120.000	150	40	3.50	20	3.50	20	150	40	1447.909	1447.969	1448.039	1447.969	1447.909

ПК 64+805.950									
Өнцөг	Радиус, м	L1, м	L2, м	Эргэц, ‰	Өргөсөлт, м	Байрлал			
						ШМЭ	МЭ	МТ	ШМТ
-22° 08' 26"	1200	80	80	-28	0.00	64+531.123	64+611.123	64+994.836	65+074.836

ПК+	Зүүн				Баруун				Түвшин, м				
	Хөвөө		Зорчих хэсэг		Зорчих хэсэг		Хөвөө		Зүүн		Тэнхлэг	Баруун	
	өргөн, м	налуу, ‰	өргөн, м	налуу, ‰	өргөн, м	налуу, ‰	өргөн, м	налуу, ‰	Далангийн ирмэг	Хучилтын ирмэг		Хучилтын ирмэг	Далангийн ирмэг
64+520.000	150	40	3.50	20	3.50	20	150	40	1396.403	1396.463	1396.533	1396.463	1396.403
64+531.123	150	40	3.50	20	3.50	20	150	40	1396.301	1396.361	1396.431	1396.361	1396.301
64+540.000	150	40	3.50	20	3.50	20	150	40	1396.219	1396.279	1396.349	1396.279	1396.219
64+545.123	150	40	3.50	20	3.50	20	150	40	1396.172	1396.232	1396.302	1396.232	1396.172
64+555.123	150	40	3.50	20	3.50	20	150	20	1396.081	1396.141	1396.211	1396.141	1396.111
64+560.000	150	40	3.50	20	3.50	16	150	16	1396.036	1396.096	1396.166	1396.110	1396.087
64+578.456	150	40	3.50	20	3.50	0	150	0	1395.866	1395.926	1395.996	1395.996	1395.996
64+579.123	150	40	3.50	20	3.50	-1	150	-1	1395.860	1395.920	1395.990	1395.992	1395.993
64+580.000	150	40	3.50	20	3.50	-1	150	-1	1395.852	1395.912	1395.982	1395.987	1395.989
64+600.000	150	40	3.50	20	3.50	-18	150	-18	1395.668	1395.728	1395.798	1395.863	1395.891
64+601.789	150	40	3.50	20	3.50	-20	150	-20	1395.652	1395.712	1395.782	1395.852	1395.882
64+611.123	150	40	3.50	28	3.50	-28	150	-28	1395.538	1395.598	1395.696	1395.794	1395.836
Муруйн эхлэл													
64+611.123	150	40	3.50	28	3.50	-28	150	-28	1395.538	1395.598	1395.696	1395.794	1395.836
64+620.000	150	40	3.50	28	3.50	-28	150	-28	1395.457	1395.517	1395.615	1395.713	1395.755
64+640.000	150	40	3.50	28	3.50	-28	150	-28	1395.273	1395.333	1395.431	1395.529	1395.571
64+660.000	150	40	3.50	28	3.50	-28	150	-28	1395.089	1395.149	1395.247	1395.345	1395.387
64+680.000	150	40	3.50	28	3.50	-28	150	-28	1394.885	1394.945	1395.043	1395.141	1395.183
64+700.000	150	40	3.50	28	3.50	-28	150	-28	1394.641	1394.701	1394.799	1394.897	1394.939
64+720.000	150	40	3.50	28	3.50	-28	150	-28	1394.356	1394.416	1394.514	1394.612	1394.654
64+740.000	150	40	3.50	28	3.50	-28	150	-28	1394.032	1394.092	1394.190	1394.288	1394.330
64+760.000	150	40	3.50	28	3.50	-28	150	-28	1393.668	1393.728	1393.826	1393.924	1393.966
64+780.000	150	40	3.50	28	3.50	-28	150	-28	1393.263	1393.323	1393.421	1393.519	1393.561
64+800.000	150	40	3.50	28	3.50	-28	150	-28	1392.819	1392.879	1392.977	1393.075	1393.117
64+820.000	150	40	3.50	28	3.50	-28	150	-28	1392.334	1392.394	1392.492	1392.590	1392.632
64+840.000	150	40	3.50	28	3.50	-28	150	-28	1391.810	1391.870	1391.968	1392.066	1392.108
64+860.000	150	40	3.50	28	3.50	-28	150	-28	1391.246	1391.306	1391.404	1391.502	1391.544
64+880.000	150	40	3.50	28	3.50	-28	150	-28	1390.642	1390.702	1390.800	1390.898	1390.940
64+900.000	150	40	3.50	28	3.50	-28	150	-28	1390.021	1390.081	1390.179	1390.277	1390.319
64+920.000	150	40	3.50	28	3.50	-28	150	-28	1389.400	1389.460	1389.558	1389.656	1389.698
64+940.000	150	40	3.50	28	3.50	-28	150	-28	1388.779	1388.839	1388.937	1389.035	1389.077
64+960.000	150	40	3.50	28	3.50	-28	150	-28	1388.159	1388.219	1388.317	1388.415	1388.457
64+980.000	150	40	3.50	28	3.50	-28	150	-28	1387.538	1387.598	1387.696	1387.794	1387.836
64+994.836	150	40	3.50	28	3.50	-28	150	-28	1387.081	1387.141	1387.239	1387.337	1387.379

Муруйн төгсгөл													
64+994.836	1.50	4.0	3.50	28	3.50	-28	1.50	-28	1387.081	1387.141	1387.239	1387.337	1387.379
65+000.000	1.50	4.0	3.50	24	3.50	-24	1.50	-24	1386.943	1387.003	1387.086	1387.168	1387.204
65+004.169	1.50	4.0	3.50	20	3.50	-20	1.50	-20	1386.836	1386.896	1386.966	1387.036	1387.066
65+020.000	1.50	4.0	3.50	20	3.50	-6	1.50	-6	1386.406	1386.466	1386.536	1386.558	1386.568
65+026.836	1.50	4.0	3.50	20	3.50	-1	1.50	-1	1386.233	1386.293	1386.363	1386.365	1386.366
65+027.502	1.50	4.0	3.50	20	3.50	0	1.50	0	1386.216	1386.276	1386.346	1386.346	1386.346
65+040.000	1.50	4.0	3.50	20	3.50	11	1.50	11	1385.922	1385.982	1386.052	1386.015	1385.999
65+050.836	1.50	4.0	3.50	20	3.50	20	1.50	20	1385.688	1385.748	1385.818	1385.748	1385.718
65+060.000	1.50	4.0	3.50	20	3.50	20	1.50	38	1385.505	1385.565	1385.635	1385.565	1385.508
65+060.836	1.50	4.0	3.50	20	3.50	20	1.50	40	1385.489	1385.549	1385.619	1385.549	1385.489
65+074.836	1.50	4.0	3.50	20	3.50	20	1.50	40	1385.239	1385.299	1385.369	1385.299	1385.239
65+080.000	1.50	4.0	3.50	20	3.50	20	1.50	40	1385.155	1385.215	1385.285	1385.215	1385.155

ПК 66+571.599									
Өнцөг	Радиус, м	L1, м	L2, м	Эргэц, ‰	Өргөсөлт, м	Байрлал			
						ШМЭ	МЭ	МТ	ШМТ
13° 05' 16"	1200	80	80	-30	0.00	66+393.922	66+473.922	66+668.030	66+748.030

ПК+	Зүүн				Баруун				Түвшин, м				
	Хөвөө		Зорчих хэсэг		Зорчих хэсэг		Хөвөө		Зүүн		Тэнхлэг	Баруун	
	өргөн, м	налуу, ‰	өргөн, м	налуу, ‰	өргөн, м	налуу, ‰	өргөн, м	налуу, ‰	Далангийн ирмэг	Хучилтын ирмэг		Хучилтын ирмэг	Далангийн ирмэг
66+380.000	1.50	40	3.50	20	3.50	20	1.50	40	1367.537	1367.597	1367.667	1367.597	1367.537
66+393.922	1.50	40	3.50	20	3.50	20	1.50	40	1367.467	1367.527	1367.597	1367.527	1367.467
66+400.000	1.50	40	3.50	20	3.50	20	1.50	40	1367.437	1367.497	1367.567	1367.497	1367.437
66+405.589	1.50	40	3.50	20	3.50	20	1.50	40	1367.409	1367.469	1367.539	1367.469	1367.409
66+415.589	1.50	20	3.50	20	3.50	20	1.50	40	1367.388	1367.418	1367.488	1367.418	1367.358
66+420.000	1.50	16	3.50	16	3.50	20	1.50	40	1367.385	1367.410	1367.466	1367.396	1367.336
66+438.922	1.50	0	3.50	0	3.50	20	1.50	40	1367.371	1367.371	1367.371	1367.301	1367.241
66+440.000	1.50	-1	3.50	-1	3.50	20	1.50	40	1367.371	1367.369	1367.366	1367.296	1367.236
66+441.922	1.50	-3	3.50	-3	3.50	20	1.50	40	1367.369	1367.365	1367.356	1367.286	1367.226
66+460.000	1.50	-18	3.50	-18	3.50	20	1.50	40	1367.356	1367.329	1367.266	1367.196	1367.136
66+462.255	1.50	-20	3.50	-20	3.50	20	1.50	40	1367.354	1367.324	1367.254	1367.184	1367.124
66+473.922	1.50	-30	3.50	-30	3.50	30	1.50	40	1367.346	1367.301	1367.196	1367.091	1367.031
Муруйн эхлэл													
66+473.922	1.50	-30	3.50	-30	3.50	30	1.50	40	1367.346	1367.301	1367.196	1367.091	1367.031
66+480.000	1.50	-30	3.50	-30	3.50	30	1.50	40	1367.316	1367.271	1367.166	1367.061	1367.001
66+500.000	1.50	-30	3.50	-30	3.50	30	1.50	40	1367.215	1367.170	1367.065	1366.960	1366.900
66+520.000	1.50	-30	3.50	-30	3.50	30	1.50	40	1367.114	1367.069	1366.964	1366.859	1366.799
66+540.000	1.50	-30	3.50	-30	3.50	30	1.50	40	1366.996	1366.951	1366.846	1366.741	1366.681
66+560.000	1.50	-30	3.50	-30	3.50	30	1.50	40	1366.858	1366.813	1366.708	1366.603	1366.543
66+580.000	1.50	-30	3.50	-30	3.50	30	1.50	40	1366.700	1366.655	1366.550	1366.445	1366.385
66+600.000	1.50	-30	3.50	-30	3.50	30	1.50	40	1366.522	1366.477	1366.372	1366.267	1366.207
66+620.000	1.50	-30	3.50	-30	3.50	30	1.50	40	1366.324	1366.279	1366.174	1366.069	1366.009
66+640.000	1.50	-30	3.50	-30	3.50	30	1.50	40	1366.106	1366.061	1365.956	1365.851	1365.791
66+660.000	1.50	-30	3.50	-30	3.50	30	1.50	40	1365.877	1365.832	1365.727	1365.622	1365.562
66+668.030	1.50	-30	3.50	-30	3.50	30	1.50	40	1365.785	1365.740	1365.635	1365.530	1365.470
Муруйн төгсгөл													
66+668.030	1.50	-30	3.50	-30	3.50	30	1.50	40	1365.785	1365.740	1365.635	1365.530	1365.470
66+679.696	1.50	-20	3.50	-20	3.50	20	1.50	40	1365.601	1365.571	1365.501	1365.431	1365.371
66+680.000	1.50	-20	3.50	-20	3.50	20	1.50	40	1365.596	1365.566	1365.497	1365.427	1365.367
66+700.000	1.50	-3	3.50	-3	3.50	20	1.50	40	1365.281	1365.277	1365.268	1365.198	1365.138
66+703.030	1.50	0	3.50	0	3.50	20	1.50	40	1365.233	1365.233	1365.233	1365.163	1365.103
66+720.000	1.50	15	3.50	15	3.50	20	1.50	40	1364.966	1364.988	1365.039	1364.969	1364.909
66+726.363	1.50	20	3.50	20	3.50	20	1.50	40	1364.866	1364.896	1364.966	1364.896	1364.836
66+736.363	1.50	40	3.50	20	3.50	20	1.50	40	1364.721	1364.781	1364.851	1364.781	1364.721
66+740.000	1.50	40	3.50	20	3.50	20	1.50	40	1364.679	1364.739	1364.809	1364.739	1364.679
66+748.030	1.50	40	3.50	20	3.50	20	1.50	40	1364.587	1364.647	1364.717	1364.647	1364.587
66+760.000	1.50	40	3.50	20	3.50	20	1.50	40	1364.450	1364.510	1364.580	1364.510	1364.450

ПК 69+791.023

Өнцөг	Радиус, м	L1, м	L2, м	Эргэц, ‰	Өргөсөлт, м	Байрлал			
						ШМЭ	МЭ	МТ	ШМТ
21° 46' 33"	1000	80	80	-30	0.00	69+558.623	69+638.623	69+938.682	70+018.682

ПК+	Зүүн				Баруун				Түвшин, м				
	Хөвөө		Зорчих хэсэг		Зорчих хэсэг		Хөвөө		Зүүн		Тэнхлэг	Баруун	
	өргөн, м	налуу, ‰	өргөн, м	налуу, ‰	өргөн, м	налуу, ‰	өргөн, м	налуу, ‰	Далангийн ирмэг	Хучилтын ирмэг		Хучилтын ирмэг	Далангийн ирмэг
69+540.000	150	40	3.50	20	3.50	20	1.50	40	1338.040	1338.100	1338.170	1338.100	1338.040
69+558.624	150	40	3.50	20	3.50	20	1.50	40	1338.033	1338.093	1338.163	1338.093	1338.033
69+560.000	150	40	3.50	20	3.50	20	1.50	40	1338.032	1338.092	1338.162	1338.092	1338.032
69+570.290	150	40	3.50	20	3.50	20	1.50	40	1338.029	1338.089	1338.159	1338.089	1338.029
69+580.000	150	21	3.50	20	3.50	20	1.50	40	1338.054	1338.085	1338.155	1338.085	1338.025
69+580.290	150	20	3.50	20	3.50	20	1.50	40	1338.055	1338.085	1338.155	1338.085	1338.025
69+598.623	150	4	3.50	4	3.50	20	1.50	40	1338.127	1338.133	1338.148	1338.078	1338.018
69+600.000	150	3	3.50	3	3.50	20	1.50	40	1338.132	1338.137	1338.148	1338.078	1338.018
69+603.623	150	0	3.50	0	3.50	20	1.50	40	1338.147	1338.147	1338.147	1338.077	1338.017
69+620.000	150	-14	3.50	-14	3.50	20	1.50	40	1338.211	1338.190	1338.141	1338.071	1338.011
69+626.957	150	-20	3.50	-20	3.50	20	1.50	40	1338.238	1338.208	1338.138	1338.068	1338.008
69+638.624	150	-30	3.50	-30	3.50	30	1.50	40	1338.284	1338.239	1338.134	1338.029	1337.969
Муруйн эхлэл													
69+638.624	150	-30	3.50	-30	3.50	30	1.50	40	1338.284	1338.239	1338.134	1338.029	1337.969
69+640.000	150	-30	3.50	-30	3.50	30	1.50	40	1338.283	1338.238	1338.133	1338.028	1337.968
69+660.000	150	-30	3.50	-30	3.50	30	1.50	40	1338.276	1338.231	1338.126	1338.021	1337.961
69+680.000	150	-30	3.50	-30	3.50	30	1.50	40	1338.269	1338.224	1338.119	1338.014	1337.954
69+700.000	150	-30	3.50	-30	3.50	30	1.50	40	1338.262	1338.217	1338.112	1338.007	1337.947
69+720.000	150	-30	3.50	-30	3.50	30	1.50	40	1338.254	1338.209	1338.104	1337.999	1337.939
69+740.000	150	-30	3.50	-30	3.50	30	1.50	40	1338.247	1338.202	1338.097	1337.992	1337.932
69+760.000	150	-30	3.50	-30	3.50	30	1.50	40	1338.240	1338.195	1338.090	1337.985	1337.925
69+780.000	150	-30	3.50	-30	3.50	30	1.50	40	1338.233	1338.188	1338.083	1337.978	1337.918
69+800.000	150	-30	3.50	-30	3.50	30	1.50	40	1338.225	1338.180	1338.075	1337.970	1337.910
69+820.000	150	-30	3.50	-30	3.50	30	1.50	40	1338.218	1338.173	1338.068	1337.963	1337.903
69+840.000	150	-30	3.50	-30	3.50	30	1.50	40	1338.211	1338.166	1338.061	1337.956	1337.896
69+860.000	150	-30	3.50	-30	3.50	30	1.50	40	1338.204	1338.159	1338.054	1337.949	1337.889
69+880.000	150	-30	3.50	-30	3.50	30	1.50	40	1338.196	1338.151	1338.046	1337.941	1337.881
69+900.000	150	-30	3.50	-30	3.50	30	1.50	40	1338.189	1338.144	1338.039	1337.934	1337.874
69+920.000	150	-30	3.50	-30	3.50	30	1.50	40	1338.182	1338.137	1338.032	1337.927	1337.867
69+938.682	150	-30	3.50	-30	3.50	30	1.50	40	1338.175	1338.130	1338.025	1337.920	1337.860
Муруйн төгсгөл													
69+938.682	150	-30	3.50	-30	3.50	30	1.50	40	1338.175	1338.130	1338.025	1337.920	1337.860
69+940.000	150	-29	3.50	-29	3.50	29	1.50	40	1338.169	1338.126	1338.024	1337.923	1337.863
69+950.348	150	-20	3.50	-20	3.50	20	1.50	40	1338.121	1338.091	1338.021	1337.951	1337.891
69+960.000	150	-12	3.50	-12	3.50	20	1.50	40	1338.076	1338.058	1338.017	1337.947	1337.887
69+973.682	150	0	3.50	0	3.50	20	1.50	40	1338.012	1338.012	1338.012	1337.942	1337.882
69+978.682	150	4	3.50	4	3.50	20	1.50	40	1337.989	1337.995	1338.010	1337.940	1337.880
69+980.000	150	5	3.50	5	3.50	20	1.50	40	1337.983	1337.991	1338.010	1337.940	1337.880
69+997.015	150	20	3.50	20	3.50	20	1.50	40	1337.904	1337.934	1338.004	1337.934	1337.874
70+000.000	150	26	3.50	20	3.50	20	1.50	40	1337.894	1337.933	1338.003	1337.933	1337.873
70+007.015	150	40	3.50	20	3.50	20	1.50	40	1337.870	1337.930	1338.000	1337.930	1337.870
70+018.682	150	40	3.50	20	3.50	20	1.50	40	1337.866	1337.926	1337.996	1337.926	1337.866
70+020.000	150	40	3.50	20	3.50	20	1.50	40	1337.865	1337.925	1337.995	1337.925	1337.865

KEARO ENGINEERING
Улаанбаатар хот. СБ дүүрэг, 1-р хороо, Сөүлийн гудамж, Соёмбо таузр, 19 давхар, 191 тоот
"КЕАРО" ХХК

СҮХБААТАР АЙМГИЙН БИЧИГТ БООМТЫН ТӨВ ЗАМААС АЯЛАЛ ЖУУЛЧЛАЛЫН БҮС НУТАГ ДАРЬГАНГА-БАЙГАЛЫН ЦОГЦОЛБОРТ ГАЗАР ХҮРТЭЛХ ХАТУУ ХУЧИЛТТАЙ АВТО ЗАМЫН НАРИЙВЧИЛСАН ЗУРАГ ТӨСӨЛ

ЭТ

Захирал	Р.Буд		ЭРГЭЦ ТӨЛӨВЛӨЛТ
Зургийн инженер	Э.Өнөмөнх		
Гүйцэтгэсэн	Э.Өнөмөнх		
Шалгасан	Д.Чинтүшиг		Шифр: KE-07/25

М: -

Үе шат	Хуудас	Бүх хуудас
А3	26	53

2025.07

ПК 76+187.823									
Өнцөг	Радиус, м	L1, м	L2, м	Эргэц, ‰	Өргөсөлт, м	Байрлал			
						ШМЭ	МЭ	МТ	ШМТ
-43° 26′ 53″	1200	80	80	-28	0.00	75+669.613	75+749.613	76+579.590	76+659.590

ПК+	Зүүн				Баруун				Түвшин, м				
	Хөвөө		Зорчих хэсэг		Зорчих хэсэг		Хөвөө		Зүүн		Тэнхлэг	Баруун	
	өргөн, м	налуу, ‰	өргөн, м	налуу, ‰	өргөн, м	налуу, ‰	өргөн, м	налуу, ‰	Далангийн ирмэг	Хучилтын ирмэг		Хучилтын ирмэг	Далангийн ирмэг
75+660.000	1.50	40	3.50	20	3.50	20	1.50	40	1281.861	1281.921	1281.991	1281.921	1281.861
75+669.613	1.50	40	3.50	20	3.50	20	1.50	40	1281.778	1281.838	1281.908	1281.838	1281.778
75+680.000	1.50	40	3.50	21	3.50	14	1.50	31	1281.684	1281.744	1281.818	1281.770	1281.723
75+700.000	1.50	40	3.50	23	3.50	2	1.50	14	1281.504	1281.564	1281.645	1281.639	1281.618
75+720.000	1.50	40	3.50	25	3.50	-10	1.50	-3	1281.325	1281.385	1281.472	1281.508	1281.512
75+740.000	1.50	40	3.50	27	3.50	-22	1.50	-20	1281.145	1281.205	1281.300	1281.377	1281.407
75+749.613	1.50	40	3.50	28	3.50	-28	1.50	-28	1281.058	1281.118	1281.216	1281.314	1281.356
Муруйн эхлэл													
75+749.613	1.50	40	3.50	28	3.50	-28	1.50	-28	1281.058	1281.118	1281.216	1281.314	1281.356
75+760.000	1.50	40	3.50	28	3.50	-28	1.50	-28	1280.969	1281.029	1281.127	1281.225	1281.267
75+780.000	1.50	40	3.50	28	3.50	-28	1.50	-28	1280.796	1280.856	1280.954	1281.052	1281.094
75+800.000	1.50	40	3.50	28	3.50	-28	1.50	-28	1280.623	1280.683	1280.781	1280.879	1280.921
75+820.000	1.50	40	3.50	28	3.50	-28	1.50	-28	1280.450	1280.510	1280.608	1280.706	1280.748
75+840.000	1.50	40	3.50	28	3.50	-28	1.50	-28	1280.278	1280.338	1280.436	1280.534	1280.576
75+860.000	1.50	40	3.50	28	3.50	-28	1.50	-28	1280.105	1280.165	1280.263	1280.361	1280.403
75+880.000	1.50	40	3.50	28	3.50	-28	1.50	-28	1279.932	1279.992	1280.090	1280.188	1280.230
75+900.000	1.50	40	3.50	28	3.50	-28	1.50	-28	1279.759	1279.819	1279.917	1280.015	1280.057
75+920.000	1.50	40	3.50	28	3.50	-28	1.50	-28	1279.586	1279.646	1279.744	1279.842	1279.884
75+940.000	1.50	40	3.50	28	3.50	-28	1.50	-28	1279.414	1279.474	1279.572	1279.670	1279.712
75+960.000	1.50	40	3.50	28	3.50	-28	1.50	-28	1279.241	1279.301	1279.399	1279.497	1279.539
75+980.000	1.50	40	3.50	28	3.50	-28	1.50	-28	1279.068	1279.128	1279.226	1279.324	1279.366
76+000.000	1.50	40	3.50	28	3.50	-28	1.50	-28	1278.895	1278.955	1279.053	1279.151	1279.193
76+020.000	1.50	40	3.50	28	3.50	-28	1.50	-28	1278.722	1278.782	1278.880	1278.978	1279.020
76+040.000	1.50	40	3.50	28	3.50	-28	1.50	-28	1278.549	1278.609	1278.707	1278.805	1278.847
76+060.000	1.50	40	3.50	28	3.50	-28	1.50	-28	1278.330	1278.390	1278.488	1278.586	1278.628
76+080.000	1.50	40	3.50	28	3.50	-28	1.50	-28	1278.045	1278.105	1278.203	1278.301	1278.343

ПК+	Зүүн				Баруун				Түвшин, м				
	Хөвөө		Зорчих хэсэг		Зорчих хэсэг		Хөвөө		Зүүн		Тэнхлэг	Баруун	
	өргөн, м	налуу, ‰	өргөн, м	налуу, ‰	өргөн, м	налуу, ‰	өргөн, м	налуу, ‰	Далангийн ирмэг	Хучилтын ирмэг		Хучилтын ирмэг	Далангийн ирмэг
76+100.000	1.50	40	3.50	28	3.50	-28	1.50	-28	1277.693	1277.753	1277.851	1277.949	1277.991
76+120.000	1.50	40	3.50	28	3.50	-28	1.50	-28	1277.275	1277.335	1277.433	1277.531	1277.573
76+140.000	1.50	40	3.50	28	3.50	-28	1.50	-28	1276.790	1276.850	1276.948	1277.046	1277.088
76+160.000	1.50	40	3.50	28	3.50	-28	1.50	-28	1276.240	1276.300	1276.398	1276.496	1276.538
76+180.000	1.50	40	3.50	28	3.50	-28	1.50	-28	1275.673	1275.733	1275.831	1275.929	1275.971
76+200.000	1.50	40	3.50	28	3.50	-28	1.50	-28	1275.106	1275.166	1275.264	1275.362	1275.404
76+220.000	1.50	40	3.50	28	3.50	-28	1.50	-28	1274.538	1274.598	1274.696	1274.794	1274.836
76+240.000	1.50	40	3.50	28	3.50	-28	1.50	-28	1273.971	1274.031	1274.129	1274.227	1274.269
76+260.000	1.50	40	3.50	28	3.50	-28	1.50	-28	1273.404	1273.464	1273.562	1273.660	1273.702
76+280.000	1.50	40	3.50	28	3.50	-28	1.50	-28	1272.836	1272.896	1272.995	1273.093	1273.134
76+300.000	1.50	40	3.50	28	3.50	-28	1.50	-28	1272.269	1272.329	1272.427	1272.525	1272.567
76+320.000	1.50	40	3.50	28	3.50	-28	1.50	-28	1271.702	1271.762	1271.860	1271.958	1272.000
76+340.000	1.50	40	3.50	28	3.50	-28	1.50	-28	1271.140	1271.200	1271.298	1271.396	1271.438
76+360.000	1.50	40	3.50	28	3.50	-28	1.50	-28	1270.634	1270.694	1270.792	1270.890	1270.932
76+380.000	1.50	40	3.50	28	3.50	-28	1.50	-28	1270.194	1270.254	1270.352	1270.450	1270.492
76+400.000	1.50	40	3.50	28	3.50	-28	1.50	-28	1269.820	1269.880	1269.978	1270.076	1270.118
76+420.000	1.50	40	3.50	28	3.50	-28	1.50	-28	1269.514	1269.574	1269.672	1269.770	1269.812
76+440.000	1.50	40	3.50	28	3.50	-28	1.50	-28	1269.274	1269.334	1269.432	1269.530	1269.572
76+460.000	1.50	40	3.50	28	3.50	-28	1.50	-28	1269.100	1269.160	1269.258	1269.356	1269.398
76+480.000	1.50	40	3.50	28	3.50	-28	1.50	-28	1268.958	1269.018	1269.116	1269.214	1269.256
76+500.000	1.50	40	3.50	28	3.50	-28	1.50	-28	1268.816	1268.876	1268.974	1269.072	1269.114
76+520.000	1.50	40	3.50	28	3.50	-28	1.50	-28	1268.673	1268.733	1268.831	1268.929	1268.971
76+540.000	1.50	40	3.50	28	3.50	-28	1.50	-28	1268.531	1268.591	1268.689	1268.787	1268.829
76+560.000	1.50	40	3.50	28	3.50	-28	1.50	-28	1268.388	1268.448	1268.546	1268.644	1268.686
76+579.590	1.50	40	3.50	28	3.50	-28	1.50	-28	1268.249	1268.309	1268.407	1268.505	1268.547
Муруйн тегсгөл													
76+579.590	1.50	40	3.50	28	3.50	-28	1.50	-28	1268.249	1268.309	1268.407	1268.505	1268.547
76+580.000	1.50	40	3.50	28	3.50	-28	1.50	-28	1268.246	1268.306	1268.404	1268.500	1268.542
76+600.000	1.50	40	3.50	20	3.50	-11	1.50	-11	1268.131	1268.191	1268.261	1268.298	1268.314
76+620.000	1.50	40	3.50	20	3.50	0	1.50	6	1267.989	1268.049	1268.119	1268.120	1268.110
76+640.000	1.50	40	3.50	20	3.50	10	1.50	23	1267.846	1267.906	1267.976	1267.941	1267.906
76+659.590	1.50	40	3.50	20	3.50	20	1.50	40	1267.707	1267.767	1267.837	1267.767	1267.707
76+660.000	1.50	40	3.50	20	3.50	20	1.50	40	1267.704	1267.764	1267.834	1267.764	1267.704

ПК 79+293.658													
Өнцөг	Радиус, м	L1, м	L2, м	Эргэц, ‰	Өргөсөлт, м	Байрлал							
						ШМЭ		МЭ		МТ		ШМТ	
27° 10' 39"	800	80	80	-36	0.00	79+060.206		79+140.206		79+439.677		79+519.677	
ПК+	Зүүн				Баруун			Түвшин, м					
	Хөвөө		Зорчих хэсэг		Зорчих хэсэг		Хөвөө		Зүүн		Тэнхлэг	Баруун	
	өргөн, м	налуу, ‰	өргөн, м	налуу, ‰	өргөн, м	налуу, ‰	өргөн, м	налуу, ‰	Далангийн ирмэг	Хучилтын ирмэг		Хучилтын ирмэг	Далангийн ирмэг
79+060.000	1.50	40	3.50	20	3.50	20	1.50	40	1247.454	1247.514	1247.584	1247.514	1247.454
79+060.206	1.50	40	3.50	20	3.50	20	1.50	40	1247.452	1247.512	1247.582	1247.512	1247.452
79+080.000	1.50	21	3.50	6	3.50	24	1.50	40	1247.348	1247.380	1247.401	1247.317	1247.257
79+100.000	1.50	2	3.50	-8	3.50	28	1.50	40	1247.243	1247.246	1247.218	1247.121	1247.061
79+120.000	1.50	-17	3.50	-22	3.50	32	1.50	40	1247.123	1247.098	1247.022	1246.910	1246.850
79+140.000	1.50	-36	3.50	-36	3.50	36	1.50	40	1246.965	1246.911	1246.785	1246.660	1246.600
79+140.206	1.50	-36	3.50	-36	3.50	36	1.50	40	1246.963	1246.909	1246.783	1246.657	1246.597
Муруйн эхлэл													
79+140.206	1.50	-36	3.50	-36	3.50	36	1.50	40	1246.963	1246.909	1246.783	1246.657	1246.597
79+160.000	1.50	-36	3.50	-36	3.50	36	1.50	40	1246.689	1246.635	1246.509	1246.383	1246.323
79+180.000	1.50	-36	3.50	-36	3.50	36	1.50	40	1246.373	1246.319	1246.193	1246.067	1246.007
79+200.000	1.50	-36	3.50	-36	3.50	36	1.50	40	1246.017	1245.963	1245.837	1245.711	1245.651
79+220.000	1.50	-36	3.50	-36	3.50	36	1.50	40	1245.620	1245.566	1245.440	1245.314	1245.254
79+240.000	1.50	-36	3.50	-36	3.50	36	1.50	40	1245.184	1245.130	1245.004	1244.878	1244.818
79+260.000	1.50	-36	3.50	-36	3.50	36	1.50	40	1244.708	1244.654	1244.528	1244.402	1244.342
79+280.000	1.50	-36	3.50	-36	3.50	36	1.50	40	1244.191	1244.137	1244.011	1243.885	1243.825
79+300.000	1.50	-36	3.50	-36	3.50	36	1.50	40	1243.635	1243.581	1243.455	1243.329	1243.269
79+320.000	1.50	-36	3.50	-36	3.50	36	1.50	40	1243.039	1242.985	1242.859	1242.733	1242.673
79+340.000	1.50	-36	3.50	-36	3.50	36	1.50	40	1242.418	1242.364	1242.238	1242.112	1242.052
79+360.000	1.50	-36	3.50	-36	3.50	36	1.50	40	1241.798	1241.744	1241.618	1241.492	1241.432
79+380.000	1.50	-36	3.50	-36	3.50	36	1.50	40	1241.177	1241.123	1240.997	1240.871	1240.811
79+400.000	1.50	-36	3.50	-36	3.50	36	1.50	40	1240.557	1240.503	1240.377	1240.251	1240.191
79+420.000	1.50	-36	3.50	-36	3.50	36	1.50	40	1239.936	1239.882	1239.756	1239.630	1239.570
79+439.677	1.50	-36	3.50	-36	3.50	36	1.50	40	1239.328	1239.274	1239.148	1239.022	1238.962
Муруйн төгсгөл													
79+439.677	1.50	-36	3.50	-36	3.50	36	1.50	40	1239.328	1239.274	1239.148	1239.022	1238.962
79+440.000	1.50	-36	3.50	-36	3.50	36	1.50	40	1239.317	1239.263	1239.138	1239.012	1238.952
79+460.000	1.50	-17	3.50	-22	3.50	32	1.50	40	1238.656	1238.630	1238.554	1238.442	1238.382
79+480.000	1.50	2	3.50	-8	3.50	28	1.50	40	1238.039	1238.042	1238.015	1237.917	1237.857
79+500.000	1.50	21	3.50	6	3.50	24	1.50	40	1237.466	1237.498	1237.520	1237.436	1237.376
79+519.677	1.50	40	3.50	20	3.50	20	1.50	40	1236.946	1237.006	1237.076	1237.006	1236.946
79+520.000	1.50	40	3.50	20	3.50	20	1.50	40	1236.939	1236.999	1237.069	1236.999	1236.939

KEARO ENGINEERING	СҮХБААТАР АЙМГИЙН БИЧИГТ БООМТЫН ТӨВ ЗАМААС АЯЛАЛ ЖУУЛЧЛАЛЫН БҮС НУТАГ ДАРЬГАНГА-БАЙГАЛЫН ЦОГЦОЛБОРТ ГАЗАР ХҮРТЭЛХ ХАТУУ ХУЧИЛТТАЙ АВТО ЗАМЫН НАРИЙВЧИЛСАН ЗУРАГ ТӨСӨЛ				ЭТ		
	Захирал	Р.Буд		ЭРГЭЦ ТӨЛӨВЛӨЛТ	М: -		
Улаанбаатар хот, СБ дүүрэг, 1-р хороо, Сөүлийн гудамж, Соёмбо тауэр, 19 давхар, 191 тоот	Зургийн инженер	Б.Амартөр			Үе шат	Хуудас	Бүх хуудас
	Гүйцэтгэсэн	Б.Амартөр			А3	29	53
"КЕАРО" ХХК	Шалгасан	Д.Чинтуяг		Шифр: KE-07/25	2025.07		

ПК 83+576.806													
Өнцөг	Радиус, м	L1, м	L2, м	Эргэц, ‰	Өргөсөлт, м	Байрлал							
						ШМЭ		МЭ		МТ		ШМТ	
28° 27' 59"	1000	80	80	-32	0.00	83+283.084		83+363.084		83+779.919		83+859.919	
ПК+	Эгүн				Баруун				Түвшин, м				
	Хөвөө		Зорчих хэсэг		Зорчих хэсэг		Хөвөө		Эгүн		Тэнхлэг	Баруун	
	өргөн, м	налуу, ‰	өргөн, м	налуу, ‰	өргөн, м	налуу, ‰	өргөн, м	налуу, ‰	Далангийн ирмэг	Хучилтын ирмэг		Хучилтын ирмэг	Далангийн ирмэг
83+280.000	1.50	40	3.50	20	3.50	20	1.50	40	1198.713	1198.773	1198.843	1198.773	1198.713
83+283.084	1.50	40	3.50	20	3.50	20	1.50	40	1198.673	1198.733	1198.803	1198.733	1198.673
83+300.000	1.50	25	3.50	9	3.50	23	1.50	40	1198.516	1198.553	1198.585	1198.506	1198.446
83+320.000	1.50	7	3.50	-4	3.50	26	1.50	40	1198.330	1198.340	1198.326	1198.237	1198.177
83+340.000	1.50	-11	3.50	-17	3.50	29	1.50	40	1198.144	1198.128	1198.068	1197.968	1197.908
83+360.000	1.50	-29	3.50	-30	3.50	32	1.50	40	1197.958	1197.915	1197.810	1197.699	1197.639
83+363.084	1.50	-32	3.50	-32	3.50	32	1.50	40	1197.930	1197.882	1197.770	1197.658	1197.598
Муруйн эхлэл													
83+363.084	1.50	-32	3.50	-32	3.50	32	1.50	40	1197.930	1197.882	1197.770	1197.658	1197.598
83+380.000	1.50	-32	3.50	-32	3.50	32	1.50	40	1197.711	1197.663	1197.551	1197.439	1197.379
83+400.000	1.50	-32	3.50	-32	3.50	32	1.50	40	1197.453	1197.405	1197.293	1197.181	1197.121
83+420.000	1.50	-32	3.50	-32	3.50	32	1.50	40	1197.194	1197.146	1197.034	1196.922	1196.862
83+440.000	1.50	-32	3.50	-32	3.50	32	1.50	40	1196.936	1196.888	1196.776	1196.664	1196.604
83+460.000	1.50	-32	3.50	-32	3.50	32	1.50	40	1196.677	1196.629	1196.517	1196.405	1196.345
83+480.000	1.50	-32	3.50	-32	3.50	32	1.50	40	1196.419	1196.371	1196.259	1196.147	1196.087
83+500.000	1.50	-32	3.50	-32	3.50	32	1.50	40	1196.141	1196.093	1195.981	1195.869	1195.809
83+520.000	1.50	-32	3.50	-32	3.50	32	1.50	40	1195.813	1195.765	1195.653	1195.541	1195.481
83+540.000	1.50	-32	3.50	-32	3.50	32	1.50	40	1195.436	1195.388	1195.276	1195.164	1195.104
83+560.000	1.50	-32	3.50	-32	3.50	32	1.50	40	1195.008	1194.960	1194.848	1194.736	1194.676
83+580.000	1.50	-32	3.50	-32	3.50	32	1.50	40	1194.531	1194.483	1194.371	1194.259	1194.199
83+600.000	1.50	-32	3.50	-32	3.50	32	1.50	40	1194.003	1193.955	1193.843	1193.731	1193.671
83+620.000	1.50	-32	3.50	-32	3.50	32	1.50	40	1193.431	1193.383	1193.271	1193.159	1193.099
83+640.000	1.50	-32	3.50	-32	3.50	32	1.50	40	1192.851	1192.803	1192.691	1192.579	1192.519
83+660.000	1.50	-32	3.50	-32	3.50	32	1.50	40	1192.279	1192.231	1192.119	1192.007	1191.947
83+680.000	1.50	-32	3.50	-32	3.50	32	1.50	40	1191.759	1191.711	1191.599	1191.487	1191.427
83+700.000	1.50	-32	3.50	-32	3.50	32	1.50	40	1191.300	1191.252	1191.140	1191.028	1190.968
83+720.000	1.50	-32	3.50	-32	3.50	32	1.50	40	1190.904	1190.856	1190.744	1190.632	1190.572
83+740.000	1.50	-32	3.50	-32	3.50	32	1.50	40	1190.568	1190.520	1190.408	1190.296	1190.236
83+760.000	1.50	-32	3.50	-32	3.50	32	1.50	40	1190.295	1190.247	1190.135	1190.023	1189.963
83+779.919	1.50	-32	3.50	-32	3.50	32	1.50	40	1190.083	1190.035	1189.923	1189.811	1189.751
Муруйн төгсгөл													
83+779.919	1.50	-32	3.50	-32	3.50	32	1.50	40	1190.083	1190.035	1189.923	1189.811	1189.751
83+780.000	1.50	-32	3.50	-32	3.50	32	1.50	40	1190.082	1190.034	1189.923	1189.811	1189.751
83+800.000	1.50	-18	3.50	-18	3.50	20	1.50	40	1189.860	1189.834	1189.772	1189.702	1189.642
83+820.000	1.50	2	3.50	-5	3.50	20	1.50	40	1189.678	1189.680	1189.663	1189.593	1189.533
83+840.000	1.50	21	3.50	7	3.50	20	1.50	40	1189.497	1189.528	1189.555	1189.485	1189.425
83+859.919	1.50	40	3.50	20	3.50	20	1.50	40	1189.317	1189.377	1189.447	1189.377	1189.317
83+860.000	1.50	40	3.50	20	3.50	20	1.50	40	1189.317	1189.377	1189.447	1189.377	1189.317

KEARO ENGINEERING	СҮХБААТАР АЙМГИЙН БИЧИГТ БООМТЫН ТӨВ ЗАМААС АЯЛАЛ ЖУУЛЧЛАЛЫН БУС НУТАГ ДАРЬГАНГА-БАЙГАЛЫН ЦОГЦОЛБОРТ ГАЗАР ХҮРТЭЛХ ХАТУУ ХУЧИЛТТАЙ АВТО ЗАМЫН НАРИЙВЧИЛСАН ЗУРАГ ТӨСӨЛ				ЭТ		
	Захирал	Р.Буд		ЭРГЭЦ ТӨЛӨВЛӨЛТ	М: -		
Улаанбаатар хот, СБ дүүрэг, 1-р хороо, Сөүлийн гудамж, Соёмбо таузр, 19 давхар, 191 тоот	Зургийн инженер	Б.Амартөр			Үе шат	Хуудас	Бүх хуудас
	Гүйцэтгэсэн	Б.Амартөр			А3	30	53
"КЕАРО" ХХК	Шалгасан	Д.Чинтүшиг		Шифр: KE-07/25	2025.07		

ПК 90+737.299									
Өнцөг	Радиус, м	L1, м	L2, м	Эргэц, ‰	Өргөсөлт, м	Байрлал			
						ШМЭ	МЭ	МТ	ШМТ
14° 01' 44"	2200	0	0	-20	0.00	90+466.613	90+466.613	91+005.278	91+005.278

ПК+	Зүүн				Баруун				Түвшин, м				
	Хөвөө		Зорчих хэсэг		Зорчих хэсэг		Хөвөө		Зүүн		Тэнхлэг	Баруун	
	өргөн, м	налуу, ‰	өргөн, м	налуу, ‰	өргөн, м	налуу, ‰	өргөн, м	налуу, ‰	Далангийн ирмэг	Хучилтын ирмэг		Хучилтын ирмэг	Далангийн ирмэг
90+400.000	1.50	40	3.50	20	3.50	20	1.50	40	1154.366	1154.426	1154.496	1154.426	1154.366
90+420.000	1.50	22	3.50	8	3.50	20	1.50	40	1154.349	1154.382	1154.410	1154.340	1154.280
90+440.000	1.50	4	3.50	-4	3.50	20	1.50	40	1154.353	1154.359	1154.345	1154.275	1154.215
90+460.000	1.50	-14	3.50	-16	3.50	20	1.50	40	1154.391	1154.370	1154.314	1154.244	1154.184
90+466.613	1.50	-20	3.50	-20	3.50	20	1.50	40	1154.411	1154.381	1154.311	1154.241	1154.181
Муруйн эхлэл													
90+466.613	1.50	-20	3.50	-20	3.50	20	1.50	40	1154.411	1154.381	1154.311	1154.241	1154.181
90+480.000	1.50	-20	3.50	-20	3.50	20	1.50	40	1154.416	1154.386	1154.316	1154.246	1154.186
90+500.000	1.50	-20	3.50	-20	3.50	20	1.50	40	1154.451	1154.421	1154.351	1154.281	1154.221
90+520.000	1.50	-20	3.50	-20	3.50	20	1.50	40	1154.519	1154.489	1154.419	1154.349	1154.289
90+540.000	1.50	-20	3.50	-20	3.50	20	1.50	40	1154.621	1154.591	1154.521	1154.451	1154.391
90+560.000	1.50	-20	3.50	-20	3.50	20	1.50	40	1154.756	1154.726	1154.656	1154.586	1154.526
90+580.000	1.50	-20	3.50	-20	3.50	20	1.50	40	1154.921	1154.891	1154.821	1154.751	1154.691
90+600.000	1.50	-20	3.50	-20	3.50	20	1.50	40	1155.091	1155.061	1154.991	1154.921	1154.861
90+620.000	1.50	-20	3.50	-20	3.50	20	1.50	40	1155.261	1155.231	1155.161	1155.091	1155.031
90+640.000	1.50	-20	3.50	-20	3.50	20	1.50	40	1155.431	1155.401	1155.331	1155.261	1155.201
90+660.000	1.50	-20	3.50	-20	3.50	20	1.50	40	1155.584	1155.554	1155.484	1155.414	1155.354
90+680.000	1.50	-20	3.50	-20	3.50	20	1.50	40	1155.704	1155.674	1155.604	1155.534	1155.474
90+700.000	1.50	-20	3.50	-20	3.50	20	1.50	40	1155.791	1155.761	1155.691	1155.621	1155.561
90+720.000	1.50	-20	3.50	-20	3.50	20	1.50	40	1155.844	1155.814	1155.744	1155.674	1155.614
90+740.000	1.50	-20	3.50	-20	3.50	20	1.50	40	1155.864	1155.834	1155.764	1155.694	1155.634
90+760.000	1.50	-20	3.50	-20	3.50	20	1.50	40	1155.850	1155.820	1155.750	1155.680	1155.620
90+780.000	1.50	-20	3.50	-20	3.50	20	1.50	40	1155.803	1155.773	1155.703	1155.633	1155.573

90+800.000	1.50	-20	3.50	-20	3.50	20	1.50	40	1155.723	1155.693	1155.623	1155.553	1155.493
90+820.000	1.50	-20	3.50	-20	3.50	20	1.50	40	1155.609	1155.579	1155.509	1155.439	1155.379
90+840.000	1.50	-20	3.50	-20	3.50	20	1.50	40	1155.482	1155.452	1155.382	1155.312	1155.252
90+860.000	1.50	-20	3.50	-20	3.50	20	1.50	40	1155.354	1155.324	1155.254	1155.184	1155.124
90+880.000	1.50	-20	3.50	-20	3.50	20	1.50	40	1155.227	1155.197	1155.127	1155.057	1154.997
90+900.000	1.50	-20	3.50	-20	3.50	20	1.50	40	1155.099	1155.069	1154.999	1154.929	1154.869
90+920.000	1.50	-20	3.50	-20	3.50	20	1.50	40	1154.972	1154.942	1154.872	1154.802	1154.742
90+940.000	1.50	-20	3.50	-20	3.50	20	1.50	40	1154.844	1154.814	1154.744	1154.674	1154.614
90+960.000	1.50	-20	3.50	-20	3.50	20	1.50	40	1154.717	1154.687	1154.617	1154.547	1154.487
90+980.000	1.50	-20	3.50	-20	3.50	20	1.50	40	1154.589	1154.559	1154.489	1154.419	1154.359
91+000.000	1.50	-20	3.50	-20	3.50	20	1.50	40	1154.461	1154.431	1154.361	1154.291	1154.231
91+005.278	1.50	-20	3.50	-20	3.50	20	1.50	40	1154.428	1154.398	1154.328	1154.258	1154.198
Муруйн төгсгөл													
91+005.278	1.50	-20	3.50	-20	3.50	20	1.50	40	1154.428	1154.398	1154.328	1154.258	1154.198
91+020.000	1.50	-15	3.50	-17	3.50	20	1.50	40	1154.316	1154.293	1154.234	1154.164	1154.104
91+040.000	1.50	-9	3.50	-13	3.50	20	1.50	40	1154.165	1154.151	1154.106	1154.036	1153.976
91+060.000	1.50	-3	3.50	-9	3.50	20	1.50	40	1154.014	1154.009	1153.979	1153.909	1153.849
91+080.000	1.50	3	3.50	-5	3.50	20	1.50	40	1153.863	1153.867	1153.851	1153.781	1153.721
91+100.000	1.50	9	3.50	-1	3.50	20	1.50	40	1153.712	1153.726	1153.724	1153.654	1153.594
91+120.000	1.50	15	3.50	4	3.50	20	1.50	40	1153.561	1153.584	1153.596	1153.526	1153.466
91+140.000	1.50	22	3.50	8	3.50	20	1.50	40	1153.409	1153.442	1153.469	1153.399	1153.339
91+160.000	1.50	28	3.50	12	3.50	20	1.50	40	1153.258	1153.300	1153.341	1153.271	1153.211
91+180.000	1.50	34	3.50	16	3.50	20	1.50	40	1153.107	1153.158	1153.213	1153.143	1153.083
91+200.000	1.50	40	3.50	20	3.50	20	1.50	40	1152.956	1153.016	1153.086	1153.016	1152.956

ПК 95+238.740									
Өнцөг	Радиус, м	L1, м	L2, м	Эргэц, ‰	Өргөсөлт, м	Байрлал			
						ШМЭ	МЭ	МТ	ШМТ
-41° 34' 55"	1000	80	80	-32	0.00	94+818.956	94+898.956	95+544.700	95+624.700

ПК+	Зүүн				Баруун				Түвшин, м				
	Хөвөө		Зорчих хэсэг		Зорчих хэсэг		Хөвөө		Зүүн		Тэнхлэг	Баруун	
	өргөн, м	налуу, ‰	өргөн, м	налуу, ‰	өргөн, м	налуу, ‰	өргөн, м	налуу, ‰	Далангийн ирмэг	Хучилтын ирмэг		Хучилтын ирмэг	Далангийн ирмэг
94+800.000	1.50	40	3.50	20	3.50	20	1.50	40	1130.765	1130.825	1130.895	1130.825	1130.765
94+818.956	1.50	40	3.50	20	3.50	20	1.50	40	1130.808	1130.868	1130.938	1130.868	1130.808
94+820.000	1.50	40	3.50	20	3.50	19	1.50	39	1130.810	1130.870	1130.940	1130.873	1130.814
94+840.000	1.50	40	3.50	23	3.50	6	1.50	21	1130.845	1130.905	1130.986	1130.964	1130.932
94+860.000	1.50	40	3.50	26	3.50	-7	1.50	3	1130.880	1130.940	1131.031	1131.054	1131.050
94+880.000	1.50	40	3.50	29	3.50	-20	1.50	-15	1130.914	1130.974	1131.076	1131.145	1131.168
94+898.956	1.50	40	3.50	32	3.50	-32	1.50	-32	1130.947	1131.007	1131.119	1131.231	1131.279
Муруйн эхлэл													
94+898.956	1.50	40	3.50	32	3.50	-32	1.50	-32	1130.947	1131.007	1131.119	1131.231	1131.279
94+900.000	1.50	40	3.50	32	3.50	-32	1.50	-32	1130.950	1131.010	1131.122	1131.234	1131.282
94+920.000	1.50	40	3.50	32	3.50	-32	1.50	-32	1130.995	1131.055	1131.167	1131.279	1131.327
94+940.000	1.50	40	3.50	32	3.50	-32	1.50	-32	1131.040	1131.100	1131.212	1131.324	1131.372
94+960.000	1.50	40	3.50	32	3.50	-32	1.50	-32	1131.086	1131.146	1131.258	1131.370	1131.418
94+980.000	1.50	40	3.50	32	3.50	-32	1.50	-32	1131.131	1131.191	1131.303	1131.415	1131.463
95+000.000	1.50	40	3.50	32	3.50	-32	1.50	-32	1131.176	1131.236	1131.348	1131.460	1131.508
95+020.000	1.50	40	3.50	32	3.50	-32	1.50	-32	1131.222	1131.282	1131.394	1131.506	1131.554
95+040.000	1.50	40	3.50	32	3.50	-32	1.50	-32	1131.267	1131.327	1131.439	1131.551	1131.599
95+060.000	1.50	40	3.50	32	3.50	-32	1.50	-32	1131.312	1131.372	1131.484	1131.596	1131.644
95+080.000	1.50	40	3.50	32	3.50	-32	1.50	-32	1131.358	1131.418	1131.530	1131.642	1131.690
95+100.000	1.50	40	3.50	32	3.50	-32	1.50	-32	1131.403	1131.463	1131.575	1131.687	1131.735
95+120.000	1.50	40	3.50	32	3.50	-32	1.50	-32	1131.448	1131.508	1131.620	1131.732	1131.780
95+140.000	1.50	40	3.50	32	3.50	-32	1.50	-32	1131.494	1131.554	1131.666	1131.778	1131.826
95+160.000	1.50	40	3.50	32	3.50	-32	1.50	-32	1131.539	1131.599	1131.711	1131.823	1131.871
95+180.000	1.50	40	3.50	32	3.50	-32	1.50	-32	1131.584	1131.644	1131.756	1131.868	1131.916

KEARO ENGINEERING	СҮХБААТАР АЙМГИЙН БИЧИГТ БООМТЫН ТӨВ ЗАМААС АЯЛАЛ ЖУУЛЧЛАЛЫН БҮС НУТАГ ДАРЬГАНГА-БАЙГАЛЫН ЦОГЦОЛБОРТ ГАЗАР ХУРТЭЛХ ХАТУУ ХУЧИЛТТАЙ АВТО ЗАМЫН НАРИЙВЧИЛСАН ЗУРАГ ТӨСӨЛ				ЭТ		
	Захирал	Р.Буд		ЭРГЭЦ ТӨЛӨВЛӨЛТ	М: -		
Улаанбаатар хот, СБ дүүрэг, 1-р хороо, Сөүлийн гудамж, Соёмбо таунж, 19 давхар, 191 тоот	Зургийн инженер	Б.Амартөр			Ує шат	Хуудас	Бүх хуудас
	Гүйцэтгэсэн	Б.Амартөр			А3	33	53
"КЕАРО" ХХК	Шалгасан	Д.Чинтүшиг		Шифр: KE-07/25	2025.07		

95+200.000	150	40	3.50	32	3.50	-32	150	-32	1131.630	1131.690	1131.802	1131.914	1131.962
95+220.000	150	40	3.50	32	3.50	-32	150	-32	1131.675	1131.735	1131.847	1131.959	1132.007
95+240.000	150	40	3.50	32	3.50	-32	150	-32	1131.714	1131.774	1131.886	1131.998	1132.046
95+260.000	150	40	3.50	32	3.50	-32	150	-32	1131.706	1131.766	1131.878	1131.990	1132.038
95+280.000	150	40	3.50	32	3.50	-32	150	-32	1131.645	1131.705	1131.817	1131.929	1131.977
95+300.000	150	40	3.50	32	3.50	-32	150	-32	1131.531	1131.591	1131.703	1131.815	1131.863
95+320.000	150	40	3.50	32	3.50	-32	150	-32	1131.364	1131.424	1131.536	1131.648	1131.696
95+340.000	150	40	3.50	32	3.50	-32	150	-32	1131.143	1131.203	1131.315	1131.427	1131.475
95+360.000	150	40	3.50	32	3.50	-32	150	-32	1130.869	1130.929	1131.041	1131.153	1131.201
95+380.000	150	40	3.50	32	3.50	-32	150	-32	1130.541	1130.601	1130.713	1130.825	1130.873
95+400.000	150	40	3.50	32	3.50	-32	150	-32	1130.160	1130.220	1130.332	1130.444	1130.492
95+420.000	150	40	3.50	32	3.50	-32	150	-32	1129.726	1129.786	1129.898	1130.010	1130.058
95+440.000	150	40	3.50	32	3.50	-32	150	-32	1129.259	1129.319	1129.431	1129.543	1129.591
95+460.000	150	40	3.50	32	3.50	-32	150	-32	1128.791	1128.851	1128.963	1129.075	1129.123
95+480.000	150	40	3.50	32	3.50	-32	150	-32	1128.323	1128.383	1128.495	1128.607	1128.655
95+500.000	150	40	3.50	32	3.50	-32	150	-32	1127.855	1127.915	1128.027	1128.139	1128.187
95+520.000	150	40	3.50	32	3.50	-32	150	-32	1127.387	1127.447	1127.559	1127.671	1127.719
95+540.000	150	40	3.50	32	3.50	-32	150	-32	1126.921	1126.981	1127.093	1127.205	1127.253
95+544.700	150	40	3.50	32	3.50	-32	150	-32	1126.815	1126.875	1126.987	1127.099	1127.147
Муруйн тегсгэл													
95+544.700	150	40	3.50	32	3.50	-32	150	-32	1126.815	1126.875	1126.987	1127.099	1127.147
95+560.000	150	40	3.50	29	3.50	-19	150	-19	1126.502	1126.562	1126.663	1126.729	1126.757
95+580.000	150	40	3.50	24	3.50	-2	150	-2	1126.137	1126.197	1126.282	1126.288	1126.291
95+600.000	150	40	3.50	20	3.50	15	150	15	1125.821	1125.881	1125.951	1125.897	1125.874
95+620.000	150	40	3.50	20	3.50	19	150	35	1125.541	1125.601	1125.671	1125.604	1125.551
95+624.700	150	40	3.50	20	3.50	20	150	40	1125.482	1125.542	1125.612	1125.542	1125.482
95+640.000	150	40	3.50	20	3.50	20	150	40	1125.310	1125.370	1125.440	1125.370	1125.310

ПК 103+448.195								
Өнцөг	Радиус, м	L1, м	L2, м	Эргэц, ‰	Өргөсөлт, м	Байрлал			
						ШМЭ	МЭ	МТ	ШМТ
-14° 37' 42"	2300	0	0	-20	0.00	103+152.981	103+152.981	103+740.198	103+740.198

ПК+	Зүүн				Баруун				Түвшин, м				
	Хөвөө		Зорчих хэсэг		Зорчих хэсэг		Хөвөө		Зүүн		Тэнхлэг	Баруун	
	өргөн, м	налуу, ‰	өргөн, м	налуу, ‰	өргөн, м	налуу, ‰	өргөн, м	налуу, ‰	Далангийн ирмэг	Хучилтын ирмэг		Хучилтын ирмэг	Далангийн ирмэг
103+000.000	1.50	40	3.50	20	3.50	20	1.50	40	1088.232	1088.292	1088.362	1088.292	1088.232
103+020.000	1.50	40	3.50	20	3.50	15	1.50	32	1088.236	1088.296	1088.366	1088.314	1088.266
103+040.000	1.50	40	3.50	20	3.50	10	1.50	24	1088.200	1088.260	1088.330	1088.296	1088.260
103+060.000	1.50	40	3.50	20	3.50	4	1.50	16	1088.123	1088.183	1088.253	1088.238	1088.214
103+080.000	1.50	40	3.50	20	3.50	-1	1.50	9	1088.007	1088.067	1088.137	1088.140	1088.127
103+100.000	1.50	40	3.50	20	3.50	-6	1.50	1	1087.851	1087.911	1087.981	1088.002	1088.001
103+120.000	1.50	40	3.50	20	3.50	-11	1.50	-7	1087.661	1087.721	1087.791	1087.830	1087.841
103+140.000	1.50	40	3.50	20	3.50	-17	1.50	-15	1087.466	1087.526	1087.596	1087.654	1087.676
103+152.981	1.50	40	3.50	20	3.50	-20	1.50	-20	1087.340	1087.400	1087.470	1087.540	1087.570
Муруйн эхлэл													
103+152.981	1.50	40	3.50	20	3.50	-20	1.50	-20	1087.340	1087.400	1087.470	1087.540	1087.570
103+160.000	1.50	40	3.50	20	3.50	-20	1.50	-20	1087.271	1087.331	1087.401	1087.471	1087.501
103+180.000	1.50	40	3.50	20	3.50	-20	1.50	-20	1087.077	1087.137	1087.207	1087.277	1087.307
103+200.000	1.50	40	3.50	20	3.50	-20	1.50	-20	1086.882	1086.942	1087.012	1087.082	1087.112
103+220.000	1.50	40	3.50	20	3.50	-20	1.50	-20	1086.688	1086.748	1086.818	1086.888	1086.918
103+240.000	1.50	40	3.50	20	3.50	-20	1.50	-20	1086.493	1086.553	1086.623	1086.693	1086.723
103+260.000	1.50	40	3.50	20	3.50	-20	1.50	-20	1086.299	1086.359	1086.429	1086.499	1086.529
103+280.000	1.50	40	3.50	20	3.50	-20	1.50	-20	1086.104	1086.164	1086.234	1086.304	1086.334
103+300.000	1.50	40	3.50	20	3.50	-20	1.50	-20	1085.910	1085.970	1086.040	1086.110	1086.140
103+320.000	1.50	40	3.50	20	3.50	-20	1.50	-20	1085.715	1085.775	1085.845	1085.915	1085.945
103+340.000	1.50	40	3.50	20	3.50	-20	1.50	-20	1085.521	1085.581	1085.651	1085.721	1085.751
103+360.000	1.50	40	3.50	20	3.50	-20	1.50	-20	1085.326	1085.386	1085.456	1085.526	1085.556
103+380.000	1.50	40	3.50	20	3.50	-20	1.50	-20	1085.131	1085.191	1085.261	1085.331	1085.361
103+400.000	1.50	40	3.50	20	3.50	-20	1.50	-20	1084.937	1084.997	1085.067	1085.137	1085.167

103+420.000	1.50	4.0	3.50	2.0	3.50	-2.0	1.50	-2.0	1084.742	1084.802	1084.872	1084.942	1084.972
103+440.000	1.50	4.0	3.50	2.0	3.50	-2.0	1.50	-2.0	1084.548	1084.608	1084.678	1084.748	1084.778
103+460.000	1.50	4.0	3.50	2.0	3.50	-2.0	1.50	-2.0	1084.353	1084.413	1084.483	1084.553	1084.583
103+480.000	1.50	4.0	3.50	2.0	3.50	-2.0	1.50	-2.0	1084.159	1084.219	1084.289	1084.359	1084.389
103+500.000	1.50	4.0	3.50	2.0	3.50	-2.0	1.50	-2.0	1083.964	1084.024	1084.094	1084.164	1084.194
103+520.000	1.50	4.0	3.50	2.0	3.50	-2.0	1.50	-2.0	1083.770	1083.830	1083.900	1083.970	1084.000
103+540.000	1.50	4.0	3.50	2.0	3.50	-2.0	1.50	-2.0	1083.575	1083.635	1083.705	1083.775	1083.805
103+560.000	1.50	4.0	3.50	2.0	3.50	-2.0	1.50	-2.0	1083.380	1083.440	1083.510	1083.580	1083.610
103+580.000	1.50	4.0	3.50	2.0	3.50	-2.0	1.50	-2.0	1083.186	1083.246	1083.316	1083.386	1083.416
103+600.000	1.50	4.0	3.50	2.0	3.50	-2.0	1.50	-2.0	1082.991	1083.051	1083.121	1083.191	1083.221
103+620.000	1.50	4.0	3.50	2.0	3.50	-2.0	1.50	-2.0	1082.797	1082.857	1082.927	1082.997	1083.027
103+640.000	1.50	4.0	3.50	2.0	3.50	-2.0	1.50	-2.0	1082.602	1082.662	1082.732	1082.802	1082.832
103+660.000	1.50	4.0	3.50	2.0	3.50	-2.0	1.50	-2.0	1082.408	1082.468	1082.538	1082.608	1082.638
103+680.000	1.50	4.0	3.50	2.0	3.50	-2.0	1.50	-2.0	1082.213	1082.273	1082.343	1082.413	1082.443
103+700.000	1.50	4.0	3.50	2.0	3.50	-2.0	1.50	-2.0	1082.019	1082.079	1082.149	1082.219	1082.249
103+720.000	1.50	4.0	3.50	2.0	3.50	-2.0	1.50	-2.0	1081.824	1081.884	1081.954	1082.024	1082.054
103+740.000	1.50	4.0	3.50	2.0	3.50	-2.0	1.50	-2.0	1081.630	1081.690	1081.760	1081.830	1081.860
103+740.198	1.50	4.0	3.50	2.0	3.50	-2.0	1.50	-2.0	1081.628	1081.688	1081.758	1081.828	1081.858
Муруйн төгсгөл													
103+740.198	1.50	4.0	3.50	2.0	3.50	-2.0	1.50	-2.0	1081.628	1081.688	1081.758	1081.828	1081.858
103+760.000	1.50	4.0	3.50	2.0	3.50	-7	1.50	0	1081.435	1081.495	1081.565	1081.589	1081.589
103+780.000	1.50	4.0	3.50	2.0	3.50	7	1.50	2.0	1081.240	1081.300	1081.370	1081.347	1081.317
103+800.000	1.50	4.0	3.50	2.0	3.50	20	1.50	4.0	1081.047	1081.107	1081.177	1081.107	1081.047

ПК 111+657.045									
Өнцөг	Радиус, м	L1, м	L2, м	Эргэц, ‰	Өргөсөлт, м	Байрлал			
						ШМЭ	МЭ	МТ	ШМТ
-36° 06' 40"	1000	80	80	-32	0.00	111+290.970	111+370.970	111+921.225	112+001.225

ПК+	Зүүн				Баруун				Түвшин, м				
	Хөвөө		Зорчих хэсэг		Зорчих хэсэг		Хөвөө		Зүүн		Тэнхлэг	Баруун	
	өргөн, м	налуу, ‰	өргөн, м	налуу, ‰	өргөн, м	налуу, ‰	өргөн, м	налуу, ‰	Далангийн ирмэг	Хучилтын ирмэг		Хучилтын ирмэг	Далангийн ирмэг
111+280.000	1.50	40	3.50	20	3.50	20	1.50	40	1076.440	1076.500	1076.570	1076.500	1076.440
111+290.970	1.50	40	3.50	20	3.50	20	1.50	40	1076.321	1076.381	1076.451	1076.381	1076.321
111+300.000	1.50	40	3.50	21	3.50	14	1.50	32	1076.218	1076.278	1076.353	1076.303	1076.256
111+320.000	1.50	40	3.50	24	3.50	1	1.50	14	1075.990	1076.050	1076.136	1076.132	1076.111
111+340.000	1.50	40	3.50	27	3.50	-12	1.50	-4	1075.763	1075.823	1075.918	1075.960	1075.966
111+360.000	1.50	40	3.50	30	3.50	-25	1.50	-22	1075.535	1075.595	1075.701	1075.788	1075.821
111+370.970	1.50	40	3.50	32	3.50	-32	1.50	-32	1075.410	1075.470	1075.582	1075.694	1075.742
Муруйн эхлэл													
111+370.970	1.50	40	3.50	32	3.50	-32	1.50	-32	1075.410	1075.470	1075.582	1075.694	1075.742
111+380.000	1.50	40	3.50	32	3.50	-32	1.50	-32	1075.312	1075.372	1075.484	1075.596	1075.644
111+400.000	1.50	40	3.50	32	3.50	-32	1.50	-32	1075.099	1075.159	1075.271	1075.383	1075.431
111+420.000	1.50	40	3.50	32	3.50	-32	1.50	-32	1074.905	1074.965	1075.077	1075.189	1075.237
111+440.000	1.50	40	3.50	32	3.50	-32	1.50	-32	1074.730	1074.790	1074.902	1075.014	1075.062
111+460.000	1.50	40	3.50	32	3.50	-32	1.50	-32	1074.576	1074.636	1074.748	1074.860	1074.908
111+480.000	1.50	40	3.50	32	3.50	-32	1.50	-32	1074.442	1074.502	1074.614	1074.726	1074.774
111+500.000	1.50	40	3.50	32	3.50	-32	1.50	-32	1074.328	1074.388	1074.500	1074.612	1074.660
111+520.000	1.50	40	3.50	32	3.50	-32	1.50	-32	1074.233	1074.293	1074.405	1074.517	1074.565
111+540.000	1.50	40	3.50	32	3.50	-32	1.50	-32	1074.159	1074.219	1074.331	1074.443	1074.491
111+560.000	1.50	40	3.50	32	3.50	-32	1.50	-32	1074.105	1074.165	1074.277	1074.389	1074.437
111+580.000	1.50	40	3.50	32	3.50	-32	1.50	-32	1074.070	1074.130	1074.242	1074.354	1074.402
111+600.000	1.50	40	3.50	32	3.50	-32	1.50	-32	1074.056	1074.116	1074.228	1074.340	1074.388
111+620.000	1.50	40	3.50	32	3.50	-32	1.50	-32	1074.062	1074.122	1074.234	1074.346	1074.394
111+640.000	1.50	40	3.50	32	3.50	-32	1.50	-32	1074.088	1074.148	1074.260	1074.372	1074.420

111+660.000	1.50	40	3.50	32	3.50	-32	1.50	-32	1074.133	1074.193	1074.305	1074.417	1074.465
111+680.000	1.50	40	3.50	32	3.50	-32	1.50	-32	1074.199	1074.259	1074.371	1074.483	1074.531
111+700.000	1.50	40	3.50	32	3.50	-32	1.50	-32	1074.285	1074.345	1074.457	1074.569	1074.617
111+720.000	1.50	40	3.50	32	3.50	-32	1.50	-32	1074.391	1074.451	1074.563	1074.675	1074.723
111+740.000	1.50	40	3.50	32	3.50	-32	1.50	-32	1074.516	1074.576	1074.688	1074.800	1074.848
111+760.000	1.50	40	3.50	32	3.50	-32	1.50	-32	1074.662	1074.722	1074.834	1074.946	1074.994
111+780.000	1.50	40	3.50	32	3.50	-32	1.50	-32	1074.828	1074.888	1075.000	1075.112	1075.160
111+800.000	1.50	40	3.50	32	3.50	-32	1.50	-32	1075.009	1075.069	1075.181	1075.293	1075.341
111+820.000	1.50	40	3.50	32	3.50	-32	1.50	-32	1075.192	1075.252	1075.364	1075.476	1075.524
111+840.000	1.50	40	3.50	32	3.50	-32	1.50	-32	1075.374	1075.434	1075.546	1075.658	1075.706
111+860.000	1.50	40	3.50	32	3.50	-32	1.50	-32	1075.557	1075.617	1075.729	1075.841	1075.889
111+880.000	1.50	40	3.50	32	3.50	-32	1.50	-32	1075.739	1075.799	1075.911	1076.023	1076.071
111+900.000	1.50	40	3.50	32	3.50	-32	1.50	-32	1075.922	1075.982	1076.094	1076.206	1076.254
111+920.000	1.50	40	3.50	32	3.50	-32	1.50	-32	1076.104	1076.164	1076.276	1076.388	1076.436
111+921.225	1.50	40	3.50	32	3.50	-32	1.50	-32	1076.116	1076.176	1076.288	1076.400	1076.448
Муруйн тегсгэл													
111+921.225	1.50	40	3.50	32	3.50	-32	1.50	-32	1076.116	1076.176	1076.288	1076.400	1076.448
111+940.000	1.50	40	3.50	29	3.50	-20	1.50	-15	1076.297	1076.357	1076.459	1076.528	1076.550
111+960.000	1.50	40	3.50	26	3.50	-6	1.50	3	1076.490	1076.550	1076.641	1076.664	1076.659
111+980.000	1.50	40	3.50	23	3.50	7	1.50	22	1076.683	1076.743	1076.824	1076.800	1076.768
112+000.000	1.50	40	3.50	20	3.50	20	1.50	40	1076.877	1076.937	1077.007	1076.937	1076.877
112+001.225	1.50	40	3.50	20	3.50	20	1.50	40	1076.888	1076.948	1077.018	1076.948	1076.888
112+020.000	1.50	40	3.50	20	3.50	20	1.50	40	1077.059	1077.119	1077.189	1077.119	1077.059

ПК 117+194.304									
Өнцөг	Радиус, м	L1, м	L2, м	Эргэц, ‰	Өргөсөлт, м	Байрлал			
						ШМЭ	МЭ	МТ	ШМТ
58° 27' 30"	800	80	80	-36	0.00	116+706.481	116+786.481	117+522.714	117+602.714

ПК+	Зүүн				Баруун				Түвшин, м				
	Хөвөө		Зорчих хэсэг		Зорчих хэсэг		Хөвөө		Зүүн		Тэнхлэг	Баруун	
	өргөн, м	налуу, ‰	өргөн, м	налуу, ‰	өргөн, м	налуу, ‰	өргөн, м	налуу, ‰	Далангийн ирмэг	Хучилтын ирмэг		Хучилтын ирмэг	Далангийн ирмэг
116+700.000	1.50	40	3.50	20	3.50	20	1.50	40	1044.274	1044.334	1044.404	1044.334	1044.274
116+706.481	1.50	40	3.50	20	3.50	20	1.50	40	1044.181	1044.241	1044.311	1044.241	1044.181
116+720.000	1.50	27	3.50	11	3.50	23	1.50	40	1044.055	1044.096	1044.132	1044.053	1043.993
116+740.000	1.50	8	3.50	-3	3.50	27	1.50	40	1043.911	1043.923	1043.911	1043.817	1043.757
116+760.000	1.50	-11	3.50	-17	3.50	31	1.50	40	1043.817	1043.800	1043.739	1043.632	1043.572
116+780.000	1.50	-30	3.50	-31	3.50	35	1.50	40	1043.772	1043.728	1043.618	1043.496	1043.436
116+786.481	1.50	-36	3.50	-36	3.50	36	1.50	40	1043.769	1043.715	1043.589	1043.463	1043.403
Муруйн эхлэл													
116+786.481	1.50	-36	3.50	-36	3.50	36	1.50	40	1043.769	1043.715	1043.589	1043.463	1043.403
116+800.000	1.50	-36	3.50	-36	3.50	36	1.50	40	1043.726	1043.672	1043.546	1043.420	1043.360
116+820.000	1.50	-36	3.50	-36	3.50	36	1.50	40	1043.702	1043.648	1043.522	1043.396	1043.336
116+840.000	1.50	-36	3.50	-36	3.50	36	1.50	40	1043.688	1043.634	1043.508	1043.382	1043.322
116+860.000	1.50	-36	3.50	-36	3.50	36	1.50	40	1043.675	1043.621	1043.495	1043.369	1043.309
116+880.000	1.50	-36	3.50	-36	3.50	36	1.50	40	1043.662	1043.608	1043.482	1043.356	1043.296
116+900.000	1.50	-36	3.50	-36	3.50	36	1.50	40	1043.649	1043.595	1043.469	1043.343	1043.283
116+920.000	1.50	-36	3.50	-36	3.50	36	1.50	40	1043.635	1043.581	1043.455	1043.329	1043.269
116+940.000	1.50	-36	3.50	-36	3.50	36	1.50	40	1043.622	1043.568	1043.442	1043.316	1043.256
116+960.000	1.50	-36	3.50	-36	3.50	36	1.50	40	1043.609	1043.555	1043.429	1043.303	1043.243
116+980.000	1.50	-36	3.50	-36	3.50	36	1.50	40	1043.596	1043.542	1043.416	1043.290	1043.230
117+000.000	1.50	-36	3.50	-36	3.50	36	1.50	40	1043.582	1043.528	1043.402	1043.276	1043.216
117+020.000	1.50	-36	3.50	-36	3.50	36	1.50	40	1043.569	1043.515	1043.389	1043.263	1043.203
117+040.000	1.50	-36	3.50	-36	3.50	36	1.50	40	1043.556	1043.502	1043.376	1043.250	1043.190
117+060.000	1.50	-36	3.50	-36	3.50	36	1.50	40	1043.542	1043.488	1043.362	1043.236	1043.176
117+080.000	1.50	-36	3.50	-36	3.50	36	1.50	40	1043.491	1043.437	1043.311	1043.185	1043.125

117+100.000	1.50	-36	3.50	-36	3.50	36	1.50	40	1043.388	1043.334	1043.208	1043.082	1043.022
117+120.000	1.50	-36	3.50	-36	3.50	36	1.50	40	1043.231	1043.177	1043.051	1042.925	1042.865
117+140.000	1.50	-36	3.50	-36	3.50	36	1.50	40	1043.021	1042.967	1042.841	1042.715	1042.655
117+160.000	1.50	-36	3.50	-36	3.50	36	1.50	40	1042.757	1042.703	1042.577	1042.451	1042.391
117+180.000	1.50	-36	3.50	-36	3.50	36	1.50	40	1042.440	1042.386	1042.260	1042.134	1042.074
117+200.000	1.50	-36	3.50	-36	3.50	36	1.50	40	1042.070	1042.016	1041.890	1041.764	1041.704
117+220.000	1.50	-36	3.50	-36	3.50	36	1.50	40	1041.664	1041.610	1041.484	1041.358	1041.298
117+240.000	1.50	-36	3.50	-36	3.50	36	1.50	40	1041.257	1041.203	1041.077	1040.951	1040.891
117+260.000	1.50	-36	3.50	-36	3.50	36	1.50	40	1040.850	1040.796	1040.670	1040.544	1040.484
117+280.000	1.50	-36	3.50	-36	3.50	36	1.50	40	1040.443	1040.389	1040.263	1040.137	1040.077
117+300.000	1.50	-36	3.50	-36	3.50	36	1.50	40	1040.036	1039.982	1039.856	1039.730	1039.670
117+320.000	1.50	-36	3.50	-36	3.50	36	1.50	40	1039.629	1039.575	1039.449	1039.323	1039.263
117+340.000	1.50	-36	3.50	-36	3.50	36	1.50	40	1039.222	1039.168	1039.042	1038.916	1038.856
117+360.000	1.50	-36	3.50	-36	3.50	36	1.50	40	1038.818	1038.764	1038.638	1038.512	1038.452
117+380.000	1.50	-36	3.50	-36	3.50	36	1.50	40	1038.446	1038.392	1038.266	1038.140	1038.080
117+400.000	1.50	-36	3.50	-36	3.50	36	1.50	40	1038.113	1038.059	1037.933	1037.807	1037.747
117+420.000	1.50	-36	3.50	-36	3.50	36	1.50	40	1037.821	1037.767	1037.641	1037.515	1037.455
117+440.000	1.50	-36	3.50	-36	3.50	36	1.50	40	1037.569	1037.515	1037.389	1037.263	1037.203
117+460.000	1.50	-36	3.50	-36	3.50	36	1.50	40	1037.356	1037.302	1037.176	1037.050	1036.990
117+480.000	1.50	-36	3.50	-36	3.50	36	1.50	40	1037.184	1037.130	1037.004	1036.878	1036.818
117+500.000	1.50	-36	3.50	-36	3.50	36	1.50	40	1037.051	1036.997	1036.871	1036.745	1036.685
117+520.000	1.50	-36	3.50	-36	3.50	36	1.50	40	1036.934	1036.880	1036.754	1036.628	1036.568
117+522.714	1.50	-36	3.50	-36	3.50	36	1.50	40	1036.918	1036.864	1036.738	1036.612	1036.552
Муруйн төгсгөл													
117+522.714	1.50	-36	3.50	-36	3.50	36	1.50	40	1036.918	1036.864	1036.738	1036.612	1036.552
117+540.000	1.50	-19	3.50	-23	3.50	32	1.50	40	1036.747	1036.718	1036.636	1036.522	1036.462
117+560.000	1.50	1	3.50	-9	3.50	28	1.50	40	1036.549	1036.550	1036.518	1036.419	1036.359
117+580.000	1.50	20	3.50	6	3.50	24	1.50	40	1036.351	1036.381	1036.401	1036.316	1036.256
117+600.000	1.50	40	3.50	20	3.50	20	1.50	40	1036.153	1036.213	1036.283	1036.213	1036.153
117+602.714	1.50	40	3.50	20	3.50	20	1.50	40	1036.137	1036.197	1036.267	1036.197	1036.137
117+620.000	1.50	40	3.50	20	3.50	20	1.50	40	1036.035	1036.095	1036.165	1036.095	1036.035

ПК 121+703.981									
Өнцөг	Радиус, м	L1, м	L2, м	Эргэц, ‰	Өргөсөлт, м	Байрлал			
						ШМЭ	МЭ	МТ	ШМТ
-19° 25' 37"	1500	80	80	-24	0.00	121+407.187	121+487.187	121+915.787	121+995.787

ПК+	Зүүн				Баруун				Түвшин, м				
	Хөвөө		Зорчих хэсэг		Зорчих хэсэг		Хөвөө		Зүүн		Тэнхлэг	Баруун	
	өргөн, м	налуу, ‰	өргөн, м	налуу, ‰	өргөн, м	налуу, ‰	өргөн, м	налуу, ‰	Далангийн ирмэг	Хучилтын ирмэг		Хучилтын ирмэг	Далангийн ирмэг
121+400.000	1.50	40	3.50	20	3.50	20	1.50	40	1026.072	1026.132	1026.202	1026.132	1026.072
121+407.187	1.50	40	3.50	20	3.50	20	1.50	40	1026.096	1026.156	1026.226	1026.156	1026.096
121+420.000	1.50	40	3.50	21	3.50	13	1.50	30	1026.137	1026.197	1026.269	1026.224	1026.179
121+440.000	1.50	40	3.50	22	3.50	2	1.50	14	1026.201	1026.261	1026.337	1026.330	1026.310
121+460.000	1.50	40	3.50	23	3.50	-9	1.50	-2	1026.266	1026.326	1026.405	1026.437	1026.440
121+480.000	1.50	40	3.50	24	3.50	-20	1.50	-18	1026.330	1026.390	1026.473	1026.543	1026.570
121+487.187	1.50	40	3.50	24	3.50	-24	1.50	-24	1026.353	1026.413	1026.497	1026.581	1026.617
Муруйн эхлэл													
121+487.187	1.50	40	3.50	24	3.50	-24	1.50	-24	1026.353	1026.413	1026.497	1026.581	1026.617
121+500.000	1.50	40	3.50	24	3.50	-24	1.50	-24	1026.396	1026.456	1026.540	1026.624	1026.660
121+520.000	1.50	40	3.50	24	3.50	-24	1.50	-24	1026.464	1026.524	1026.608	1026.692	1026.728
121+540.000	1.50	40	3.50	24	3.50	-24	1.50	-24	1026.551	1026.611	1026.695	1026.779	1026.815
121+560.000	1.50	40	3.50	24	3.50	-24	1.50	-24	1026.672	1026.732	1026.816	1026.900	1026.936
121+580.000	1.50	40	3.50	24	3.50	-24	1.50	-24	1026.825	1026.885	1026.969	1027.053	1027.089
121+600.000	1.50	40	3.50	24	3.50	-24	1.50	-24	1027.012	1027.072	1027.156	1027.240	1027.276
121+620.000	1.50	40	3.50	24	3.50	-24	1.50	-24	1027.233	1027.293	1027.377	1027.461	1027.497
121+640.000	1.50	40	3.50	24	3.50	-24	1.50	-24	1027.487	1027.547	1027.631	1027.715	1027.751
121+660.000	1.50	40	3.50	24	3.50	-24	1.50	-24	1027.774	1027.834	1027.918	1028.002	1028.038
121+680.000	1.50	40	3.50	24	3.50	-24	1.50	-24	1028.087	1028.147	1028.231	1028.315	1028.351
121+700.000	1.50	40	3.50	24	3.50	-24	1.50	-24	1028.403	1028.463	1028.547	1028.631	1028.667
121+720.000	1.50	40	3.50	24	3.50	-24	1.50	-24	1028.718	1028.778	1028.862	1028.946	1028.982
121+740.000	1.50	40	3.50	24	3.50	-24	1.50	-24	1029.034	1029.094	1029.178	1029.262	1029.298
121+760.000	1.50	40	3.50	24	3.50	-24	1.50	-24	1029.349	1029.409	1029.493	1029.577	1029.613
121+780.000	1.50	40	3.50	24	3.50	-24	1.50	-24	1029.665	1029.725	1029.809	1029.893	1029.929
121+800.000	1.50	40	3.50	24	3.50	-24	1.50	-24	1029.980	1030.040	1030.124	1030.208	1030.244
121+820.000	1.50	40	3.50	24	3.50	-24	1.50	-24	1030.296	1030.356	1030.440	1030.524	1030.560
121+840.000	1.50	40	3.50	24	3.50	-24	1.50	-24	1030.611	1030.671	1030.755	1030.839	1030.875
121+860.000	1.50	40	3.50	24	3.50	-24	1.50	-24	1030.927	1030.987	1031.071	1031.155	1031.191
121+880.000	1.50	40	3.50	24	3.50	-24	1.50	-24	1031.242	1031.302	1031.386	1031.470	1031.506
121+900.000	1.50	40	3.50	24	3.50	-24	1.50	-24	1031.558	1031.618	1031.702	1031.786	1031.822
121+915.787	1.50	40	3.50	24	3.50	-24	1.50	-24	1031.809	1031.869	1031.953	1032.037	1032.073
Муруйн төгсгөл													
121+915.787	1.50	40	3.50	24	3.50	-24	1.50	-24	1031.809	1031.869	1031.953	1032.037	1032.073
121+920.000	1.50	40	3.50	24	3.50	-22	1.50	-21	1031.883	1031.943	1032.027	1032.103	1032.134
121+940.000	1.50	40	3.50	23	3.50	-11	1.50	-5	1032.296	1032.356	1032.435	1032.473	1032.480
121+960.000	1.50	40	3.50	22	3.50	0	1.50	11	1032.808	1032.868	1032.944	1032.943	1032.926
121+980.000	1.50	40	3.50	21	3.50	11	1.50	27	1033.420	1033.480	1033.553	1033.513	1033.472
121+995.787	1.50	40	3.50	20	3.50	20	1.50	40	1033.974	1034.034	1034.104	1034.034	1033.974
122+000.000	1.50	40	3.50	20	3.50	20	1.50	40	1034.131	1034.191	1034.261	1034.191	1034.131

ПК 125+591.494									
Өнцөг	Радиус, м	L1, м	L2, м	Эргэц, ‰	Өргөсөлт, м	Байрлал			
						ШМЭ	МЭ	МТ	ШМТ
20° 53' 33"	1500	80	80	-24	0.00	125+274.910	125+354.910	125+821.872	125+901.872

ПК+	Зүүн				Баруун				Түвшин, м				
	Хөвөө		Зорчих хэсэг		Зорчих хэсэг		Хөвөө		Зүүн		Тэнхлэг	Баруун	
	өргөн, м	налуу, ‰	өргөн, м	налуу, ‰	өргөн, м	налуу, ‰	өргөн, м	налуу, ‰	Далангийн ирмэг	Хучилтын ирмэг		Хучилтын ирмэг	Далангийн ирмэг
125+260.000	1.50	40	3.50	20	3.50	20	1.50	40	1048.766	1048.826	1048.896	1048.826	1048.766
125+274.910	1.50	40	3.50	20	3.50	20	1.50	40	1048.785	1048.845	1048.915	1048.845	1048.785
125+280.000	1.50	36	3.50	17	3.50	20	1.50	40	1048.807	1048.861	1048.921	1048.851	1048.791
125+300.000	1.50	20	3.50	6	3.50	21	1.50	40	1048.895	1048.925	1048.947	1048.873	1048.813
125+320.000	1.50	4	3.50	-5	3.50	22	1.50	40	1049.000	1049.006	1048.989	1048.911	1048.851
125+340.000	1.50	-12	3.50	-16	3.50	23	1.50	40	1049.168	1049.149	1049.094	1049.013	1048.953
125+354.910	1.50	-24	3.50	-24	3.50	24	1.50	40	1049.336	1049.300	1049.216	1049.132	1049.072
Муруйн эхлэл													
125+354.910	1.50	-24	3.50	-24	3.50	24	1.50	40	1049.336	1049.300	1049.216	1049.132	1049.072
125+360.000	1.50	-24	3.50	-24	3.50	24	1.50	40	1049.386	1049.350	1049.266	1049.182	1049.122
125+380.000	1.50	-24	3.50	-24	3.50	24	1.50	40	1049.625	1049.589	1049.505	1049.421	1049.361
125+400.000	1.50	-24	3.50	-24	3.50	24	1.50	40	1049.930	1049.894	1049.810	1049.726	1049.666
125+420.000	1.50	-24	3.50	-24	3.50	24	1.50	40	1050.301	1050.265	1050.181	1050.097	1050.037
125+440.000	1.50	-24	3.50	-24	3.50	24	1.50	40	1050.694	1050.658	1050.574	1050.490	1050.430
125+460.000	1.50	-24	3.50	-24	3.50	24	1.50	40	1051.087	1051.051	1050.967	1050.883	1050.823
125+480.000	1.50	-24	3.50	-24	3.50	24	1.50	40	1051.479	1051.443	1051.359	1051.275	1051.215
125+500.000	1.50	-24	3.50	-24	3.50	24	1.50	40	1051.872	1051.836	1051.752	1051.668	1051.608
125+520.000	1.50	-24	3.50	-24	3.50	24	1.50	40	1052.265	1052.229	1052.145	1052.061	1052.001

125+540.000	1.50	-24	3.50	-24	3.50	24	1.50	40	1052.657	1052.621	1052.537	1052.453	1052.393
125+560.000	1.50	-24	3.50	-24	3.50	24	1.50	40	1053.050	1053.014	1052.930	1052.846	1052.786
125+580.000	1.50	-24	3.50	-24	3.50	24	1.50	40	1053.442	1053.406	1053.322	1053.238	1053.178
125+600.000	1.50	-24	3.50	-24	3.50	24	1.50	40	1053.835	1053.799	1053.715	1053.631	1053.571
125+620.000	1.50	-24	3.50	-24	3.50	24	1.50	40	1054.228	1054.192	1054.108	1054.024	1053.964
125+640.000	1.50	-24	3.50	-24	3.50	24	1.50	40	1054.611	1054.575	1054.491	1054.407	1054.347
125+660.000	1.50	-24	3.50	-24	3.50	24	1.50	40	1054.981	1054.945	1054.861	1054.777	1054.717
125+680.000	1.50	-24	3.50	-24	3.50	24	1.50	40	1055.338	1055.302	1055.218	1055.134	1055.074
125+700.000	1.50	-24	3.50	-24	3.50	24	1.50	40	1055.682	1055.646	1055.562	1055.478	1055.418
125+720.000	1.50	-24	3.50	-24	3.50	24	1.50	40	1056.012	1055.976	1055.892	1055.808	1055.748
125+740.000	1.50	-24	3.50	-24	3.50	24	1.50	40	1056.336	1056.300	1056.216	1056.132	1056.072
125+760.000	1.50	-24	3.50	-24	3.50	24	1.50	40	1056.659	1056.623	1056.539	1056.455	1056.395
125+780.000	1.50	-24	3.50	-24	3.50	24	1.50	40	1056.982	1056.946	1056.862	1056.778	1056.718
125+800.000	1.50	-24	3.50	-24	3.50	24	1.50	40	1057.305	1057.269	1057.185	1057.101	1057.041
125+820.000	1.50	-24	3.50	-24	3.50	24	1.50	40	1057.629	1057.593	1057.509	1057.425	1057.365
125+821.872	1.50	-24	3.50	-24	3.50	24	1.50	40	1057.659	1057.623	1057.539	1057.455	1057.395
Муруйн төгсгөл													
125+821.872	1.50	-24	3.50	-24	3.50	24	1.50	40	1057.659	1057.623	1057.539	1057.455	1057.395
125+840.000	1.50	-9	3.50	-14	3.50	23	1.50	40	1057.895	1057.881	1057.832	1057.751	1057.691
125+860.000	1.50	7	3.50	-3	3.50	22	1.50	40	1058.156	1058.166	1058.155	1058.078	1058.018
125+880.000	1.50	23	3.50	8	3.50	21	1.50	40	1058.417	1058.451	1058.478	1058.405	1058.345
125+900.000	1.50	39	3.50	19	3.50	20	1.50	40	1058.678	1058.735	1058.802	1058.731	1058.671
125+901.872	1.50	40	3.50	20	3.50	20	1.50	40	1058.702	1058.762	1058.832	1058.762	1058.702
125+920.000	1.50	40	3.50	20	3.50	20	1.50	40	1058.995	1059.055	1059.125	1059.055	1058.995

ПК 127+046.457									
Өнцөг	Радиус, м	L1, м	L2, м	Эргэц, ‰	Өргөсөлт, м	Байрлал			
						ШМЭ	МЭ	МТ	ШМТ
-21° 00' 32"	1300	80	80	-27	0.00	126+765.375	126+845.375	127+242.052	127+322.052

ПК+	Зүүн				Баруун				Түвшин, м				
	Хөвөө		Зорчих хэсэг		Зорчих хэсэг		Хөвөө		Зүүн		Тэнхлэг	Баруун	
	өргөн, м	налуу, ‰	өргөн, м	налуу, ‰	өргөн, м	налуу, ‰	өргөн, м	налуу, ‰	Далангийн ирмэг	Хучилтын ирмэг		Хучилтын ирмэг	Далангийн ирмэг
126+760.000	1.50	40	3.50	20	3.50	20	1.50	40	1080.695	1080.755	1080.825	1080.755	1080.695
126+765.375	1.50	40	3.50	20	3.50	20	1.50	40	1080.940	1081.000	1081.070	1081.000	1080.940
126+780.000	1.50	40	3.50	20	3.50	17	1.50	28	1081.607	1081.667	1081.737	1081.679	1081.637
126+800.000	1.50	40	3.50	20	3.50	12	1.50	12	1082.518	1082.578	1082.648	1082.607	1082.589
126+820.000	1.50	40	3.50	23	3.50	-5	1.50	-5	1083.419	1083.479	1083.560	1083.578	1083.586
126+840.000	1.50	40	3.50	26	3.50	-22	1.50	-22	1084.319	1084.379	1084.471	1084.549	1084.583
126+845.375	1.50	40	3.50	27	3.50	-27	1.50	-27	1084.561	1084.621	1084.716	1084.810	1084.851
Муруйн эхлэл													
126+845.375	1.50	40	3.50	27	3.50	-27	1.50	-27	1084.561	1084.621	1084.716	1084.810	1084.851
126+860.000	1.50	40	3.50	27	3.50	-27	1.50	-27	1085.228	1085.288	1085.382	1085.477	1085.517
126+880.000	1.50	40	3.50	27	3.50	-27	1.50	-27	1086.139	1086.199	1086.294	1086.388	1086.429
126+900.000	1.50	40	3.50	27	3.50	-27	1.50	-27	1087.009	1087.069	1087.164	1087.258	1087.299
126+920.000	1.50	40	3.50	27	3.50	-27	1.50	-27	1087.767	1087.827	1087.921	1088.016	1088.056
126+940.000	1.50	40	3.50	27	3.50	-27	1.50	-27	1088.409	1088.469	1088.564	1088.658	1088.699
126+960.000	1.50	40	3.50	27	3.50	-27	1.50	-27	1088.938	1088.998	1089.093	1089.187	1089.228
126+980.000	1.50	40	3.50	27	3.50	-27	1.50	-27	1089.352	1089.412	1089.507	1089.601	1089.642
127+000.000	1.50	40	3.50	27	3.50	-27	1.50	-27	1089.652	1089.712	1089.807	1089.901	1089.942
127+020.000	1.50	40	3.50	27	3.50	-27	1.50	-27	1089.838	1089.898	1089.993	1090.087	1090.128
127+040.000	1.50	40	3.50	27	3.50	-27	1.50	-27	1089.910	1089.970	1090.064	1090.159	1090.199
127+060.000	1.50	40	3.50	27	3.50	-27	1.50	-27	1089.867	1089.927	1090.021	1090.116	1090.156
127+080.000	1.50	40	3.50	27	3.50	-27	1.50	-27	1089.710	1089.770	1089.864	1089.959	1089.999
127+100.000	1.50	40	3.50	27	3.50	-27	1.50	-27	1089.438	1089.498	1089.593	1089.687	1089.728
127+120.000	1.50	40	3.50	27	3.50	-27	1.50	-27	1089.052	1089.112	1089.207	1089.301	1089.342
127+140.000	1.50	40	3.50	27	3.50	-27	1.50	-27	1088.552	1088.612	1088.707	1088.801	1088.842
127+160.000	1.50	40	3.50	27	3.50	-27	1.50	-27	1087.938	1087.998	1088.093	1088.187	1088.228
127+180.000	1.50	40	3.50	27	3.50	-27	1.50	-27	1087.220	1087.280	1087.374	1087.469	1087.509
127+200.000	1.50	40	3.50	27	3.50	-27	1.50	-27	1086.483	1086.543	1086.638	1086.732	1086.773
127+220.000	1.50	40	3.50	27	3.50	-27	1.50	-27	1085.746	1085.806	1085.901	1085.995	1086.036
127+240.000	1.50	40	3.50	27	3.50	-27	1.50	-27	1085.011	1085.071	1085.166	1085.260	1085.301
127+242.052	1.50	40	3.50	27	3.50	-27	1.50	-27	1084.937	1084.997	1085.092	1085.186	1085.227
Муруйн төгсгөл													
127+242.052	1.50	40	3.50	27	3.50	-27	1.50	-27	1084.937	1084.997	1085.092	1085.186	1085.227
127+260.000	1.50	40	3.50	25	3.50	-16	1.50	-12	1084.327	1084.387	1084.476	1084.534	1084.552
127+280.000	1.50	40	3.50	24	3.50	-5	1.50	5	1083.710	1083.770	1083.853	1083.870	1083.862
127+300.000	1.50	40	3.50	22	3.50	7	1.50	22	1083.160	1083.220	1083.297	1083.272	1083.240
127+320.000	1.50	40	3.50	20	3.50	19	1.50	38	1082.677	1082.737	1082.807	1082.741	1082.684
127+322.052	1.50	40	3.50	20	3.50	20	1.50	40	1082.631	1082.691	1082.761	1082.691	1082.631
127+340.000	1.50	40	3.50	20	3.50	20	1.50	40	1082.254	1082.314	1082.384	1082.314	1082.254

ПК 127+792.050									
Өнцөг	Радиус, м	L1, м	L2, м	Эргэц, ‰	Өргөсөлт, м	Байрлал			
						ШМЭ	МЭ	МТ	ШМТ
29° 17' 18"	800	80	80	-36	0.00	127+542.923	127+622.923	127+951.866	128+031.866

ПК+	Зүүн				Баруун				Түвшин, м				
	Хөвөө		Зорчих хэсэг		Зорчих хэсэг		Хөвөө		Зүүн		Тэнхлэг	Баруун	
	өргөн, м	налуу, ‰	өргөн, м	налуу, ‰	өргөн, м	налуу, ‰	өргөн, м	налуу, ‰	Далангийн ирмэг	Хучилтын ирмэг		Хучилтын ирмэг	Далангийн ирмэг
127+540.000	1.50	40	3.50	20	3.50	20	1.50	40	1078.731	1078.791	1078.861	1078.791	1078.731
127+542.923	1.50	40	3.50	20	3.50	20	1.50	40	1078.679	1078.739	1078.809	1078.739	1078.679
127+560.000	1.50	23	3.50	9	3.50	20	1.50	40	1078.443	1078.478	1078.509	1078.439	1078.379
127+580.000	1.50	3	3.50	-4	3.50	20	1.50	40	1078.166	1078.171	1078.158	1078.088	1078.028
127+600.000	1.50	-16	3.50	-16	3.50	20	1.50	40	1077.889	1077.864	1077.807	1077.737	1077.677
127+620.000	1.50	-33	3.50	-33	3.50	34	1.50	40	1077.623	1077.573	1077.456	1077.337	1077.277
127+622.923	1.50	-36	3.50	-36	3.50	36	1.50	40	1077.584	1077.530	1077.404	1077.278	1077.218
Муруйн эхлэл													
127+622.923	1.50	-36	3.50	-36	3.50	36	1.50	40	1077.584	1077.530	1077.404	1077.278	1077.218
127+640.000	1.50	-36	3.50	-36	3.50	36	1.50	40	1077.284	1077.230	1077.104	1076.978	1076.918
127+660.000	1.50	-36	3.50	-36	3.50	36	1.50	40	1076.933	1076.879	1076.753	1076.627	1076.567
127+680.000	1.50	-36	3.50	-36	3.50	36	1.50	40	1076.582	1076.528	1076.402	1076.276	1076.216
127+700.000	1.50	-36	3.50	-36	3.50	36	1.50	40	1076.231	1076.177	1076.051	1075.925	1075.865
127+720.000	1.50	-36	3.50	-36	3.50	36	1.50	40	1075.879	1075.825	1075.699	1075.573	1075.513
127+740.000	1.50	-36	3.50	-36	3.50	36	1.50	40	1075.528	1075.474	1075.348	1075.222	1075.162
127+760.000	1.50	-36	3.50	-36	3.50	36	1.50	40	1075.177	1075.123	1074.997	1074.871	1074.811
127+780.000	1.50	-36	3.50	-36	3.50	36	1.50	40	1074.826	1074.772	1074.646	1074.520	1074.460
127+800.000	1.50	-36	3.50	-36	3.50	36	1.50	40	1074.474	1074.420	1074.294	1074.168	1074.108
127+820.000	1.50	-36	3.50	-36	3.50	36	1.50	40	1074.123	1074.069	1073.943	1073.817	1073.757
127+840.000	1.50	-36	3.50	-36	3.50	36	1.50	40	1073.772	1073.718	1073.592	1073.466	1073.406
127+860.000	1.50	-36	3.50	-36	3.50	36	1.50	40	1073.421	1073.367	1073.241	1073.115	1073.055
127+880.000	1.50	-36	3.50	-36	3.50	36	1.50	40	1073.069	1073.015	1072.889	1072.763	1072.703
127+900.000	1.50	-36	3.50	-36	3.50	36	1.50	40	1072.718	1072.664	1072.538	1072.412	1072.352
127+920.000	1.50	-36	3.50	-36	3.50	36	1.50	40	1072.359	1072.305	1072.179	1072.053	1071.993
127+940.000	1.50	-36	3.50	-36	3.50	36	1.50	40	1071.989	1071.935	1071.809	1071.683	1071.623
127+951.866	1.50	-36	3.50	-36	3.50	36	1.50	40	1071.765	1071.711	1071.585	1071.459	1071.399
Муруйн төгсгөл													
127+951.866	1.50	-36	3.50	-36	3.50	36	1.50	40	1071.765	1071.711	1071.585	1071.459	1071.399
127+960.000	1.50	-29	3.50	-29	3.50	33	1.50	40	1071.574	1071.530	1071.428	1071.312	1071.252
127+980.000	1.50	-12	3.50	-12	3.50	27	1.50	40	1071.096	1071.079	1071.037	1070.944	1070.884
128+000.000	1.50	5	3.50	5	3.50	20	1.50	40	1070.608	1070.616	1070.635	1070.565	1070.505
128+020.000	1.50	27	3.50	15	3.50	20	1.50	40	1070.131	1070.172	1070.222	1070.152	1070.092
128+031.866	1.50	40	3.50	20	3.50	20	1.50	40	1069.846	1069.906	1069.976	1069.906	1069.846
128+040.000	1.50	40	3.50	20	3.50	18	1.50	37	1069.678	1069.738	1069.808	1069.745	1069.689

KEARO ENGINEERING	СҮХБААТАР АЙМГИЙН БИЧИГТ БООМТЫН ТӨВ ЗАМААС АЯЛАЛ ЖУУЛЧЛАЛЫН БҮС НУТАГ ДАРЬГАНГА-БАЙГАЛЫН ЦОГЦОЛБОРТ ГАЗАР ХҮРТЭЛХ ХАТУУ ХУЧИЛТТАЙ АВТО ЗАМЫН НАРИЙВЧИЛСАН ЗУРАГ ТӨСӨЛ				ЭТ		
	Захирал	Р.Буд		ЭРГЭЦ ТӨЛӨВЛӨЛТ	М: -		
Улаанбаатар хот, СБ дүүрэг, 1-р хороо, Сөүлийн гудамж, Соёмбо таунж, 19 давхар, 191 тоот	Зургийн инженер	Б.Амартөр			Үе шат	Хуудас	Бүх хуудас
	Гүйцэтгэсэн	Б.Амартөр			АЗ	45	53
"КЕАРО" ХХК	Шалгасан	Д.Чинтүшиг		Шифр: KE-07/25	2025.07		

ПК 128+302.213									
Өнцөг	Радиус, м	L1, м	L2, м	Эргэц, ‰	Өргөсөлт, м	Байрлал			
						ШМЭ	МЭ	МТ	ШМТ
-6° 20' 05"	2000	0	0	-20	0.00	128+191.538	128+191.538	128+412.664	128+412.664

ПК+	Зүүн				Баруун				Түвшин, м				
	Хөвөө		Зорчих хэсэг		Зорчих хэсэг		Хөвөө		Зүүн		Тэнхлэг	Баруун	
	өргөн, м	налуу, ‰	өргөн, м	налуу, ‰	өргөн, м	налуу, ‰	өргөн, м	налуу, ‰	Далангийн ирмэг	Хучилтын ирмэг		Хучилтын ирмэг	Далангийн ирмэг
128+180.000	1.50	40	3.50	20	3.50	-17	1.50	-16	1066.776	1066.836	1066.906	1066.966	1066.989
128+191.538	1.50	40	3.50	20	3.50	-20	1.50	-20	1066.537	1066.597	1066.667	1066.737	1066.767
Муруйн эхлэл													
128+191.538	1.50	40	3.50	20	3.50	-20	1.50	-20	1066.537	1066.597	1066.667	1066.737	1066.767
128+200.000	1.50	40	3.50	20	3.50	-20	1.50	-20	1066.361	1066.421	1066.491	1066.561	1066.591
128+220.000	1.50	40	3.50	20	3.50	-20	1.50	-20	1065.947	1066.007	1066.077	1066.147	1066.177
128+240.000	1.50	40	3.50	20	3.50	-20	1.50	-20	1065.520	1065.580	1065.650	1065.720	1065.750
128+260.000	1.50	40	3.50	20	3.50	-20	1.50	-20	1065.062	1065.122	1065.192	1065.262	1065.292
128+280.000	1.50	40	3.50	20	3.50	-20	1.50	-20	1064.573	1064.633	1064.703	1064.773	1064.803
128+300.000	1.50	40	3.50	20	3.50	-20	1.50	-20	1064.054	1064.114	1064.184	1064.254	1064.284
128+320.000	1.50	40	3.50	20	3.50	-20	1.50	-20	1063.504	1063.564	1063.634	1063.704	1063.734
128+340.000	1.50	40	3.50	20	3.50	-20	1.50	-20	1062.924	1062.984	1063.054	1063.124	1063.154
128+360.000	1.50	40	3.50	20	3.50	-20	1.50	-20	1062.312	1062.372	1062.442	1062.512	1062.542
128+380.000	1.50	40	3.50	20	3.50	-20	1.50	-20	1061.670	1061.730	1061.800	1061.870	1061.900
128+400.000	1.50	40	3.50	20	3.50	-20	1.50	-20	1061.003	1061.063	1061.133	1061.203	1061.233
128+412.664	1.50	40	3.50	20	3.50	-20	1.50	-20	1060.579	1060.639	1060.709	1060.779	1060.809
Муруйн төгсгөл													
128+412.664	1.50	40	3.50	20	3.50	-20	1.50	-20	1060.579	1060.639	1060.709	1060.779	1060.809
128+420.000	1.50	40	3.50	20	3.50	-18	1.50	-18	1060.334	1060.394	1060.464	1060.529	1060.555
128+440.000	1.50	40	3.50	20	3.50	-14	1.50	-11	1059.665	1059.725	1059.795	1059.845	1059.862
128+460.000	1.50	40	3.50	20	3.50	-10	1.50	-5	1058.996	1059.056	1059.126	1059.161	1059.168
128+480.000	1.50	40	3.50	20	3.50	-6	1.50	2	1058.327	1058.387	1058.457	1058.477	1058.475
128+500.000	1.50	40	3.50	20	3.50	-1	1.50	8	1057.659	1057.719	1057.789	1057.793	1057.781
128+520.000	1.50	40	3.50	20	3.50	3	1.50	14	1056.990	1057.050	1057.120	1057.110	1057.088
128+540.000	1.50	40	3.50	20	3.50	7	1.50	21	1056.321	1056.381	1056.451	1056.426	1056.395
128+560.000	1.50	40	3.50	20	3.50	11	1.50	27	1055.658	1055.718	1055.788	1055.748	1055.707
128+580.000	1.50	40	3.50	20	3.50	16	1.50	34	1055.059	1055.119	1055.189	1055.134	1055.084
128+600.000	1.50	40	3.50	20	3.50	20	1.50	40	1054.541	1054.601	1054.671	1054.601	1054.541

ПК 131+116.208									
Өнцөг	Радиус, м	L1, м	L2, м	Эргэц, ‰	Өргөсөлт, м	Байрлал			
						ШМЭ	МЭ	МТ	ШМТ
-36° 25' 09"	1200	80	80	-28	0.00	130+681.374	130+761.374	131+444.135	131+524.135

ПК+	Зүүн				Баруун				Түвшин, м				
	Хөвөө		Зорчих хэсэг		Зорчих хэсэг		Хөвөө		Зүүн		Тэнхлэг	Баруун	
	өргөн, м	налуу, ‰	өргөн, м	налуу, ‰	өргөн, м	налуу, ‰	өргөн, м	налуу, ‰	Далангийн ирмэг	Хучилтын ирмэг		Хучилтын ирмэг	Далангийн ирмэг
130+680.000	1.50	40	3.50	20	3.50	20	1.50	40	1065.467	1065.527	1065.597	1065.527	1065.467
130+681.374	1.50	40	3.50	20	3.50	20	1.50	40	1065.519	1065.579	1065.649	1065.579	1065.519
130+700.000	1.50	40	3.50	22	3.50	9	1.50	24	1066.214	1066.274	1066.350	1066.319	1066.283
130+720.000	1.50	40	3.50	24	3.50	-3	1.50	7	1066.895	1066.955	1067.039	1067.050	1067.039
130+740.000	1.50	40	3.50	26	3.50	-15	1.50	-10	1067.477	1067.537	1067.628	1067.681	1067.696
130+760.000	1.50	40	3.50	28	3.50	-27	1.50	-27	1067.959	1068.019	1068.117	1068.212	1068.252
130+761.374	1.50	40	3.50	28	3.50	-28	1.50	-28	1067.989	1068.049	1068.147	1068.245	1068.287
Муруйн эхлэл													
130+761.374	1.50	40	3.50	28	3.50	-28	1.50	-28	1067.989	1068.049	1068.147	1068.245	1068.287
130+780.000	1.50	40	3.50	28	3.50	-28	1.50	-28	1068.348	1068.408	1068.506	1068.604	1068.646
130+800.000	1.50	40	3.50	28	3.50	-28	1.50	-28	1068.637	1068.697	1068.795	1068.893	1068.935
130+820.000	1.50	40	3.50	28	3.50	-28	1.50	-28	1068.826	1068.886	1068.984	1069.082	1069.124
130+840.000	1.50	40	3.50	28	3.50	-28	1.50	-28	1068.915	1068.975	1069.073	1069.171	1069.213
130+860.000	1.50	40	3.50	28	3.50	-28	1.50	-28	1068.904	1068.964	1069.062	1069.160	1069.202
130+880.000	1.50	40	3.50	28	3.50	-28	1.50	-28	1068.793	1068.853	1068.951	1069.049	1069.091
130+900.000	1.50	40	3.50	28	3.50	-28	1.50	-28	1068.582	1068.642	1068.740	1068.838	1068.880
130+920.000	1.50	40	3.50	28	3.50	-28	1.50	-28	1068.318	1068.378	1068.476	1068.574	1068.616
130+940.000	1.50	40	3.50	28	3.50	-28	1.50	-28	1068.054	1068.114	1068.212	1068.310	1068.352
130+960.000	1.50	40	3.50	28	3.50	-28	1.50	-28	1067.790	1067.850	1067.948	1068.046	1068.088
130+980.000	1.50	40	3.50	28	3.50	-28	1.50	-28	1067.526	1067.586	1067.684	1067.782	1067.824
131+000.000	1.50	40	3.50	28	3.50	-28	1.50	-28	1067.263	1067.323	1067.421	1067.519	1067.561
131+020.000	1.50	40	3.50	28	3.50	-28	1.50	-28	1066.999	1067.059	1067.157	1067.255	1067.297
131+040.000	1.50	40	3.50	28	3.50	-28	1.50	-28	1066.735	1066.795	1066.893	1066.991	1067.033

KEARO ENGINEERING	СҮХБААТАР АЙМГИЙН БИЧИГТ БООМТЫН ТӨВ ЗАМААС АЯЛАЛ ЖУУЛЧЛАЛЫН БҮС НУТАГ ДАРЬГАНГА-БАЙГАЛЫН ЦОГЦОЛБОРТ ГАЗАР ХҮРТЭЛХ ХАТУУ ХУЧИЛТТАЙ АВТО ЗАМЫН НАРИЙВЧИЛСАН ЗУРАГ ТӨСӨЛ				ЭТ		
	Захирал	Р.Буд		ЭРГЭЦ ТӨЛӨВЛӨЛТ	М: -		
Улаанбаатар хот, СБ дүүрэг, 1-р хороо, Сөүлийн гудамж, Соёмбо тауэр, 19 давхар, 191 тоот	Зургийн инженер	Б.Амартөр			Үе шат	Хуудас	Бүх хуудас
	Гүйцэтгэсэн	Б.Амартөр			А3	47	53
"КЕАРО" ХХК	Шалгасан	Д.Чинтүшиг		Шифр: KE-07/25	2025.07		

131+060.000	1.50	4.0	3.50	28	3.50	-28	1.50	-28	1066.471	1066.531	1066.629	1066.727	1066.769
131+080.000	1.50	4.0	3.50	28	3.50	-28	1.50	-28	1066.196	1066.256	1066.354	1066.452	1066.494
131+100.000	1.50	4.0	3.50	28	3.50	-28	1.50	-28	1065.834	1065.894	1065.992	1066.090	1066.132
131+120.000	1.50	4.0	3.50	28	3.50	-28	1.50	-28	1065.372	1065.432	1065.530	1065.628	1065.670
131+140.000	1.50	4.0	3.50	28	3.50	-28	1.50	-28	1064.810	1064.870	1064.968	1065.066	1065.108
131+160.000	1.50	4.0	3.50	28	3.50	-28	1.50	-28	1064.148	1064.208	1064.306	1064.404	1064.446
131+180.000	1.50	4.0	3.50	28	3.50	-28	1.50	-28	1063.386	1063.446	1063.544	1063.642	1063.684
131+200.000	1.50	4.0	3.50	28	3.50	-28	1.50	-28	1062.524	1062.584	1062.682	1062.780	1062.822
131+220.000	1.50	4.0	3.50	28	3.50	-28	1.50	-28	1061.562	1061.622	1061.720	1061.818	1061.860
131+240.000	1.50	4.0	3.50	28	3.50	-28	1.50	-28	1060.508	1060.568	1060.666	1060.764	1060.806
131+260.000	1.50	4.0	3.50	28	3.50	-28	1.50	-28	1059.438	1059.498	1059.596	1059.694	1059.736
131+280.000	1.50	4.0	3.50	28	3.50	-28	1.50	-28	1058.385	1058.445	1058.543	1058.641	1058.683
131+300.000	1.50	4.0	3.50	28	3.50	-28	1.50	-28	1057.436	1057.496	1057.594	1057.692	1057.734
131+320.000	1.50	4.0	3.50	28	3.50	-28	1.50	-28	1056.601	1056.661	1056.759	1056.857	1056.899
131+340.000	1.50	4.0	3.50	28	3.50	-28	1.50	-28	1055.881	1055.941	1056.039	1056.137	1056.179
131+360.000	1.50	4.0	3.50	28	3.50	-28	1.50	-28	1055.274	1055.334	1055.432	1055.530	1055.572
131+380.000	1.50	4.0	3.50	28	3.50	-28	1.50	-28	1054.782	1054.842	1054.940	1055.038	1055.080
131+400.000	1.50	4.0	3.50	28	3.50	-28	1.50	-28	1054.405	1054.465	1054.563	1054.661	1054.703
131+420.000	1.50	4.0	3.50	28	3.50	-28	1.50	-28	1054.143	1054.203	1054.299	1054.396	1054.437
131+440.000	1.50	4.0	3.50	27	3.50	-27	1.50	-27	1053.992	1054.052	1054.147	1054.242	1054.283
131+444.135	1.50	4.0	3.50	27	3.50	-27	1.50	-27	1053.968	1054.028	1054.123	1054.218	1054.259
Муруйн төгсгөл													
131+444.135	1.50	4.0	3.50	27	3.50	-27	1.50	-27	1053.968	1054.028	1054.123	1054.218	1054.259
131+460.000	1.50	4.0	3.50	26	3.50	-18	1.50	-14	1053.880	1053.940	1054.030	1054.092	1054.113
131+480.000	1.50	4.0	3.50	24	3.50	-6	1.50	3	1053.768	1053.828	1053.912	1053.933	1053.929
131+500.000	1.50	4.0	3.50	22	3.50	6	1.50	20	1053.657	1053.717	1053.795	1053.774	1053.745
131+520.000	1.50	4.0	3.50	20	3.50	18	1.50	37	1053.546	1053.606	1053.677	1053.616	1053.561
131+524.135	1.50	4.0	3.50	20	3.50	20	1.50	40	1053.523	1053.583	1053.653	1053.583	1053.523
131+540.000	1.50	4.0	3.50	20	3.50	20	1.50	40	1053.429	1053.489	1053.559	1053.489	1053.429

ПК 132+974.092									
Өнцөг	Радиус, м	L1, м	L2, м	Эргэц, ‰	Өргөсөлт, м	Байрлал			
						ШМЭ	МЭ	МТ	ШМТ
37° 19' 08"	1000	80	80	-32	0.00	132+596.311	132+676.311	133+247.649	133+327.649

ПК+	Зүүн				Баруун				Түвшин, м				
	Хөвөө		Зорчих хэсэг		Зорчих хэсэг		Хөвөө		Зүүн		Тэнхлэг	Баруун	
	өргөн, м	налуу, ‰	өргөн, м	налуу, ‰	өргөн, м	налуу, ‰	өргөн, м	налуу, ‰	Далангийн ирмэг	Хучилтын ирмэг		Хучилтын ирмэг	Далангийн ирмэг
132+580.000	1.50	40	3.50	20	3.50	20	1.50	40	1044.383	1044.443	1044.513	1044.443	1044.383
132+596.311	1.50	40	3.50	20	3.50	20	1.50	40	1044.417	1044.477	1044.547	1044.477	1044.417
132+600.000	1.50	40	3.50	20	3.50	20	1.50	40	1044.425	1044.485	1044.555	1044.485	1044.425
132+620.000	1.50	21	3.50	6	3.50	23	1.50	40	1044.543	1044.575	1044.597	1044.516	1044.456
132+640.000	1.50	2	3.50	-7	3.50	26	1.50	40	1044.661	1044.665	1044.639	1044.547	1044.487
132+660.000	1.50	-17	3.50	-21	3.50	29	1.50	40	1044.780	1044.755	1044.682	1044.579	1044.519
132+676.311	1.50	-32	3.50	-32	3.50	32	1.50	40	1044.876	1044.828	1044.716	1044.604	1044.544
Муруйн эхлэл													
132+676.311	1.50	-32	3.50	-32	3.50	32	1.50	40	1044.876	1044.828	1044.716	1044.604	1044.544
132+680.000	1.50	-32	3.50	-32	3.50	32	1.50	40	1044.884	1044.836	1044.724	1044.612	1044.552
132+700.000	1.50	-32	3.50	-32	3.50	32	1.50	40	1044.926	1044.878	1044.766	1044.654	1044.594
132+720.000	1.50	-32	3.50	-32	3.50	32	1.50	40	1044.968	1044.920	1044.808	1044.696	1044.636
132+740.000	1.50	-32	3.50	-32	3.50	32	1.50	40	1045.010	1044.962	1044.850	1044.738	1044.678
132+760.000	1.50	-32	3.50	-32	3.50	32	1.50	40	1045.053	1045.005	1044.893	1044.781	1044.721
132+780.000	1.50	-32	3.50	-32	3.50	32	1.50	40	1045.095	1045.047	1044.935	1044.823	1044.763
132+800.000	1.50	-32	3.50	-32	3.50	32	1.50	40	1045.137	1045.089	1044.977	1044.865	1044.805
132+820.000	1.50	-32	3.50	-32	3.50	32	1.50	40	1045.179	1045.131	1045.019	1044.907	1044.847
132+840.000	1.50	-32	3.50	-32	3.50	32	1.50	40	1045.221	1045.173	1045.061	1044.949	1044.889
132+860.000	1.50	-32	3.50	-32	3.50	32	1.50	40	1045.264	1045.216	1045.104	1044.992	1044.932
132+880.000	1.50	-32	3.50	-32	3.50	32	1.50	40	1045.306	1045.258	1045.146	1045.034	1044.974

KEARO ENGINEERING	СҮХБААТАР АЙМГИЙН БИЧИГТ БООМТЫН ТӨВ ЗАМААС АЯЛАЛ ЖУУЛЧЛАЛЫН БҮС НҮТАГ ДАРЬГАНГА-БАЙГАЛЫН ЦОГЦОЛБОРТ ГАЗАР ХҮРТЭЛХ ХАТУУ ХУЧИЛТТАЙ АВТО ЗАМЫН НАРИЙВЧИЛСАН ЗУРАГ ТӨСӨЛ				ЭТ		
	Захирал	Р.Буд		ЭРГЭЦ ТӨЛӨВЛӨЛТ	М: -		
Улаанбаатар хот. СБ дүүрэг, 1-р хороо, Сөүлийн гудамж, Соёмбо таузр, 19 давхар, 191 тоот	Зургийн инженер	Б.Амартөр			Үе шат	Хуудас	Бүх хуудас
	Гүйцэтгэсэн	Б.Амартөр			А3	49	53
"КЕАРО" ХХК	Шалгасан	Д.Чинтүшиг		Шифр: KE-07/25	2025.07		

132+900.000	1.50	-32	3.50	-32	3.50	32	1.50	4.0	1045.348	1045.300	1045.188	1045.076	1045.016
132+920.000	1.50	-32	3.50	-32	3.50	32	1.50	4.0	1045.390	1045.342	1045.230	1045.118	1045.058
132+940.000	1.50	-32	3.50	-32	3.50	32	1.50	4.0	1045.432	1045.384	1045.272	1045.160	1045.100
132+960.000	1.50	-32	3.50	-32	3.50	32	1.50	4.0	1045.475	1045.427	1045.315	1045.203	1045.143
132+980.000	1.50	-32	3.50	-32	3.50	32	1.50	4.0	1045.517	1045.469	1045.357	1045.245	1045.185
133+000.000	1.50	-32	3.50	-32	3.50	32	1.50	4.0	1045.559	1045.511	1045.399	1045.287	1045.227
133+020.000	1.50	-32	3.50	-32	3.50	32	1.50	4.0	1045.601	1045.553	1045.441	1045.329	1045.269
133+040.000	1.50	-32	3.50	-32	3.50	32	1.50	4.0	1045.643	1045.595	1045.483	1045.371	1045.311
133+060.000	1.50	-32	3.50	-32	3.50	32	1.50	4.0	1045.686	1045.638	1045.526	1045.414	1045.354
133+080.000	1.50	-32	3.50	-32	3.50	32	1.50	4.0	1045.728	1045.680	1045.568	1045.456	1045.396
133+100.000	1.50	-32	3.50	-32	3.50	32	1.50	4.0	1045.770	1045.722	1045.610	1045.498	1045.438
133+120.000	1.50	-32	3.50	-32	3.50	32	1.50	4.0	1045.812	1045.764	1045.652	1045.540	1045.480
133+140.000	1.50	-32	3.50	-32	3.50	32	1.50	4.0	1045.854	1045.806	1045.694	1045.582	1045.522
133+160.000	1.50	-32	3.50	-32	3.50	32	1.50	4.0	1045.897	1045.849	1045.737	1045.625	1045.565
133+180.000	1.50	-32	3.50	-32	3.50	32	1.50	4.0	1045.939	1045.891	1045.779	1045.667	1045.607
133+200.000	1.50	-32	3.50	-32	3.50	32	1.50	4.0	1046.029	1045.981	1045.869	1045.757	1045.697
133+220.000	1.50	-32	3.50	-32	3.50	32	1.50	4.0	1046.199	1046.151	1046.039	1045.927	1045.867
133+240.000	1.50	-32	3.50	-32	3.50	32	1.50	4.0	1046.449	1046.401	1046.289	1046.177	1046.117
133+247.649	1.50	-32	3.50	-32	3.50	32	1.50	4.0	1046.566	1046.518	1046.406	1046.294	1046.234
Муруйн төгсгөл													
133+247.649	1.50	-32	3.50	-32	3.50	32	1.50	4.0	1046.566	1046.518	1046.406	1046.294	1046.234
133+260.000	1.50	-21	3.50	-24	3.50	30	1.50	4.0	1046.735	1046.703	1046.619	1046.514	1046.454
133+280.000	1.50	-3	3.50	-11	3.50	27	1.50	4.0	1047.072	1047.068	1047.029	1046.934	1046.874
133+300.000	1.50	15	3.50	2	3.50	24	1.50	4.0	1047.490	1047.512	1047.519	1047.435	1047.375
133+320.000	1.50	33	3.50	15	3.50	21	1.50	4.0	1047.987	1048.037	1048.090	1048.016	1047.956
133+327.649	1.50	40	3.50	20	3.50	20	1.50	4.0	1048.199	1048.259	1048.329	1048.259	1048.199
133+340.000	1.50	40	3.50	20	3.50	20	1.50	4.0	1048.598	1048.658	1048.728	1048.658	1048.598

ПК 133+660.262									
Өнцөг	Радиус, м	L1, м	L2, м	Эргэц, ‰	Өргөсөлт, м	Байрлал			
						ШМЭ	МЭ	МТ	ШМТ
21° 32' 44"	1200	80	80	-28	0.00	133+391.899	133+471.899	133+843.150	133+923.150

ПК+	Зүүн				Баруун				Түвшин, м				
	Хөвөө		Зорчих хэсэг		Зорчих хэсэг		Хөвөө		Зүүн		Тэнхлэг	Баруун	
	өргөн, м	налуу, ‰	өргөн, м	налуу, ‰	өргөн, м	налуу, ‰	өргөн, м	налуу, ‰	Далангийн ирмэг	Хучилтын ирмэг		Хучилтын ирмэг	Далангийн ирмэг
133+380.000	1.50	40	3.50	20	3.50	20	1.50	40	1049.894	1049.954	1050.024	1049.954	1049.894
133+391.899	1.50	40	3.50	20	3.50	20	1.50	40	1050.280	1050.340	1050.410	1050.340	1050.280
133+400.000	1.50	40	3.50	20	3.50	20	1.50	40	1050.542	1050.602	1050.672	1050.602	1050.542
133+420.000	1.50	21	3.50	7	3.50	22	1.50	40	1051.265	1051.297	1051.320	1051.242	1051.182
133+440.000	1.50	2	3.50	-7	3.50	24	1.50	40	1051.988	1051.992	1051.968	1051.883	1051.823
133+460.000	1.50	-17	3.50	-20	3.50	27	1.50	40	1052.711	1052.686	1052.616	1052.523	1052.463
133+471.899	1.50	-28	3.50	-28	3.50	28	1.50	40	1053.130	1053.088	1052.990	1052.892	1052.832
Муруйн эхлэл													
133+471.899	1.50	-28	3.50	-28	3.50	28	1.50	40	1053.130	1053.088	1052.990	1052.892	1052.832
133+480.000	1.50	-28	3.50	-28	3.50	28	1.50	40	1053.369	1053.327	1053.229	1053.131	1053.071
133+500.000	1.50	-28	3.50	-28	3.50	28	1.50	40	1053.901	1053.859	1053.761	1053.663	1053.603
133+520.000	1.50	-28	3.50	-28	3.50	28	1.50	40	1054.354	1054.312	1054.214	1054.116	1054.056
133+540.000	1.50	-28	3.50	-28	3.50	28	1.50	40	1054.727	1054.685	1054.587	1054.489	1054.429
133+560.000	1.50	-28	3.50	-28	3.50	28	1.50	40	1055.020	1054.978	1054.880	1054.782	1054.722
133+580.000	1.50	-28	3.50	-28	3.50	28	1.50	40	1055.232	1055.190	1055.092	1054.994	1054.934
133+600.000	1.50	-28	3.50	-28	3.50	28	1.50	40	1055.365	1055.323	1055.225	1055.127	1055.067
133+620.000	1.50	-28	3.50	-28	3.50	28	1.50	40	1055.418	1055.376	1055.278	1055.180	1055.120
133+640.000	1.50	-28	3.50	-28	3.50	28	1.50	40	1055.391	1055.349	1055.251	1055.153	1055.093
133+660.000	1.50	-28	3.50	-28	3.50	28	1.50	40	1055.330	1055.288	1055.190	1055.092	1055.032
133+680.000	1.50	-28	3.50	-28	3.50	28	1.50	40	1055.270	1055.228	1055.130	1055.032	1054.972
133+700.000	1.50	-28	3.50	-28	3.50	28	1.50	40	1055.209	1055.167	1055.069	1054.971	1054.911
133+720.000	1.50	-28	3.50	-28	3.50	28	1.50	40	1055.149	1055.107	1055.009	1054.911	1054.851
133+740.000	1.50	-28	3.50	-28	3.50	28	1.50	40	1055.088	1055.046	1054.948	1054.850	1054.790
133+760.000	1.50	-28	3.50	-28	3.50	28	1.50	40	1055.027	1054.985	1054.887	1054.789	1054.729
133+780.000	1.50	-28	3.50	-28	3.50	28	1.50	40	1054.967	1054.925	1054.827	1054.729	1054.669
133+800.000	1.50	-28	3.50	-28	3.50	28	1.50	40	1054.906	1054.864	1054.766	1054.668	1054.608
133+820.000	1.50	-28	3.50	-28	3.50	28	1.50	40	1054.845	1054.803	1054.705	1054.607	1054.547
133+840.000	1.50	-28	3.50	-28	3.50	28	1.50	40	1054.785	1054.743	1054.645	1054.547	1054.487
133+843.150	1.50	-28	3.50	-28	3.50	28	1.50	40	1054.775	1054.733	1054.635	1054.537	1054.477
Муруйн төгсгөл													
133+843.150	1.50	-28	3.50	-28	3.50	28	1.50	40	1054.775	1054.733	1054.635	1054.537	1054.477
133+860.000	1.50	-14	3.50	-18	3.50	26	1.50	40	1054.667	1054.647	1054.584	1054.492	1054.432
133+880.000	1.50	3	3.50	-6	3.50	24	1.50	40	1054.539	1054.544	1054.524	1054.439	1054.379
133+900.000	1.50	20	3.50	6	3.50	22	1.50	40	1054.411	1054.442	1054.463	1054.385	1054.325
133+920.000	1.50	37	3.50	18	3.50	20	1.50	40	1054.283	1054.339	1054.402	1054.331	1054.271
133+923.150	1.50	40	3.50	20	3.50	20	1.50	40	1054.263	1054.323	1054.393	1054.323	1054.263
133+940.000	1.50	40	3.50	20	3.50	20	1.50	40	1054.212	1054.272	1054.342	1054.272	1054.212

KEARO ENGINEERING	СҮХБААТАР АЙМГИЙН БИЧИГТ БООМТЫН ТӨВ ЗАМААС АЯЛАЛ ЖУУЛЧЛАЛЫН БҮС НУТАГ ДАРЬГАНГА-БАЙГАЛЫН ЦОГЦОЛБОРТ ГАЗАР ХУРТЭЛХ ХАТУУ ХУЧИЛТТАЙ АВТО ЗАМЫН НАРИЙВЧИЛСАН ЗУРАГ ТӨСӨЛ					ЭТ	
	Захирал	Р.Буд		ЭРГЭЦ ТӨЛӨВЛӨЛТ		М: -	
Улаанбаатар хот, СБ дүүрэг, 1-р хороо, Сөвлүйн гудамж, Соёмбо таунж, 19 давхар, 191 тоот	Зургийн инженер	Б.Амартөр			Ує шат	Хуудас	Бүх хуудас
	Гүйцэтгэсэн	Б.Амартөр			А3	51	53
"КЕАРО" ХХК	Шалгасан	Д.Чинтүшиг		Шифр: KE-07/25	2025.07		

ПК 134+974.911									
Өнцөг	Радиус, м	L1, м	L2, м	Эргэц, ‰	Өргөсөлт, м	Байрлал			
						ШМЭ	МЭ	МТ	ШМТ
-36° 50' 32"	1100	80	80	-30	0.00	134+568.459	134+648.459	135+275.782	135+355.782

ПК+	Зүүн				Баруун				Түвшин, м				
	Хөвөө		Зорчих хэсэг		Зорчих хэсэг		Хөвөө		Зүүн		Тэнхлэг	Баруун	
	өргөн, м	налуу, ‰	өргөн, м	налуу, ‰	өргөн, м	налуу, ‰	өргөн, м	налуу, ‰	Далангийн ирмэг	Хучилтын ирмэг		Хучилтын ирмэг	Далангийн ирмэг
134+560.000	1.50	40	3.50	20	3.50	20	1.50	40	1039.904	1039.964	1040.034	1039.964	1039.904
134+568.459	1.50	40	3.50	20	3.50	20	1.50	40	1039.788	1039.848	1039.918	1039.848	1039.788
134+580.000	1.50	40	3.50	20	3.50	17	1.50	30	1039.628	1039.688	1039.758	1039.699	1039.655
134+600.000	1.50	40	3.50	20	3.50	12	1.50	12	1039.352	1039.412	1039.482	1039.442	1039.425
134+620.000	1.50	40	3.50	24	3.50	-6	1.50	-6	1039.062	1039.122	1039.206	1039.226	1039.234
134+640.000	1.50	40	3.50	28	3.50	-23	1.50	-23	1038.772	1038.832	1038.930	1039.010	1039.044
134+648.459	1.50	40	3.50	30	3.50	-30	1.50	-30	1038.649	1038.709	1038.814	1038.919	1038.964
Муруйн эхлэл													
134+648.459	1.50	40	3.50	30	3.50	-30	1.50	-30	1038.649	1038.709	1038.814	1038.919	1038.964
134+660.000	1.50	40	3.50	30	3.50	-30	1.50	-30	1038.490	1038.550	1038.655	1038.760	1038.805
134+680.000	1.50	40	3.50	30	3.50	-30	1.50	-30	1038.214	1038.274	1038.379	1038.484	1038.529
134+700.000	1.50	40	3.50	30	3.50	-30	1.50	-30	1037.938	1037.998	1038.103	1038.208	1038.253
134+720.000	1.50	40	3.50	30	3.50	-30	1.50	-30	1037.662	1037.722	1037.827	1037.932	1037.977
134+740.000	1.50	40	3.50	30	3.50	-30	1.50	-30	1037.386	1037.446	1037.551	1037.656	1037.701
134+760.000	1.50	40	3.50	30	3.50	-30	1.50	-30	1037.110	1037.170	1037.275	1037.380	1037.425
134+780.000	1.50	40	3.50	30	3.50	-30	1.50	-30	1036.834	1036.894	1036.999	1037.104	1037.149
134+800.000	1.50	40	3.50	30	3.50	-30	1.50	-30	1036.558	1036.618	1036.723	1036.828	1036.873
134+820.000	1.50	40	3.50	30	3.50	-30	1.50	-30	1036.282	1036.342	1036.447	1036.552	1036.597
134+840.000	1.50	40	3.50	30	3.50	-30	1.50	-30	1036.006	1036.066	1036.171	1036.276	1036.321
134+860.000	1.50	40	3.50	30	3.50	-30	1.50	-30	1035.730	1035.790	1035.895	1036.000	1036.045
134+880.000	1.50	40	3.50	30	3.50	-30	1.50	-30	1035.454	1035.514	1035.619	1035.724	1035.769
134+900.000	1.50	40	3.50	30	3.50	-30	1.50	-30	1035.178	1035.238	1035.343	1035.448	1035.493
134+920.000	1.50	40	3.50	30	3.50	-30	1.50	-30	1034.902	1034.962	1035.067	1035.172	1035.217
134+940.000	1.50	40	3.50	30	3.50	-30	1.50	-30	1034.626	1034.686	1034.791	1034.896	1034.941
134+960.000	1.50	40	3.50	30	3.50	-30	1.50	-30	1034.350	1034.410	1034.515	1034.620	1034.665
134+980.000	1.50	40	3.50	30	3.50	-30	1.50	-30	1034.074	1034.134	1034.239	1034.344	1034.389

135+000.000	1.50	4.0	3.50	30	3.50	-30	1.50	-30	1033.798	1033.858	1033.963	1034.068	1034.113
135+020.000	1.50	4.0	3.50	30	3.50	-30	1.50	-30	1033.489	1033.549	1033.654	1033.759	1033.804
135+040.000	1.50	4.0	3.50	30	3.50	-30	1.50	-30	1033.129	1033.189	1033.294	1033.399	1033.444
135+060.000	1.50	4.0	3.50	30	3.50	-30	1.50	-30	1032.720	1032.780	1032.885	1032.990	1033.035
135+080.000	1.50	4.0	3.50	30	3.50	-30	1.50	-30	1032.261	1032.321	1032.426	1032.531	1032.576
135+100.000	1.50	4.0	3.50	30	3.50	-30	1.50	-30	1031.752	1031.812	1031.917	1032.022	1032.067
135+120.000	1.50	4.0	3.50	30	3.50	-30	1.50	-30	1031.193	1031.253	1031.358	1031.463	1031.508
135+140.000	1.50	4.0	3.50	30	3.50	-30	1.50	-30	1030.589	1030.649	1030.754	1030.859	1030.904
135+160.000	1.50	4.0	3.50	30	3.50	-30	1.50	-30	1029.977	1030.037	1030.142	1030.247	1030.292
135+180.000	1.50	4.0	3.50	30	3.50	-30	1.50	-30	1029.366	1029.426	1029.531	1029.636	1029.681
135+200.000	1.50	4.0	3.50	30	3.50	-30	1.50	-30	1028.754	1028.814	1028.919	1029.024	1029.069
135+220.000	1.50	4.0	3.50	30	3.50	-30	1.50	-30	1028.143	1028.203	1028.308	1028.413	1028.458
135+240.000	1.50	4.0	3.50	30	3.50	-30	1.50	-30	1027.532	1027.592	1027.697	1027.802	1027.847
135+260.000	1.50	4.0	3.50	30	3.50	-30	1.50	-30	1026.920	1026.980	1027.085	1027.190	1027.235
135+275.782	1.50	4.0	3.50	30	3.50	-30	1.50	-30	1026.438	1026.498	1026.603	1026.708	1026.753
Муруйн тегсгэл													
135+275.782	1.50	4.0	3.50	30	3.50	-30	1.50	-30	1026.438	1026.498	1026.603	1026.708	1026.753
135+280.000	1.50	4.0	3.50	29	3.50	-27	1.50	-26	1026.311	1026.371	1026.474	1026.570	1026.609
135+300.000	1.50	4.0	3.50	27	3.50	-15	1.50	-9	1025.709	1025.769	1025.863	1025.915	1025.928
135+320.000	1.50	4.0	3.50	24	3.50	-2	1.50	9	1025.146	1025.206	1025.291	1025.300	1025.287
135+340.000	1.50	4.0	3.50	22	3.50	10	1.50	26	1024.650	1024.710	1024.787	1024.751	1024.712
135+355.782	1.50	4.0	3.50	20	3.50	20	1.50	4.0	1024.305	1024.365	1024.435	1024.365	1024.305
135+360.000	1.50	4.0	3.50	20	3.50	20	1.50	4.0	1024.218	1024.278	1024.348	1024.278	1024.218