“КАДСҮРВЭЙ” ХХК

АВТО ЗАМЫН ЗУРАГ ТӨСӨЛ, ЗӨВЛӨХ ҮЙЛЧИЛГЭЭ

Зургийн дугаар: КС 22/2025

ДОРНОГОВЬ АЙМАГ

САЙНШАНД СУМЫН ТӨВ ДОТОРХ ХАТУУ ХУЧИЛТТАЙ АВТО ЗАМЫН НӨХӨӨС, ЗАСВАРЫН АЖЛЫН ЗУРАГ

УЛААНБААТАР ХОТ, 2025 ОН

БАЙРШЛЫН СХЕМ

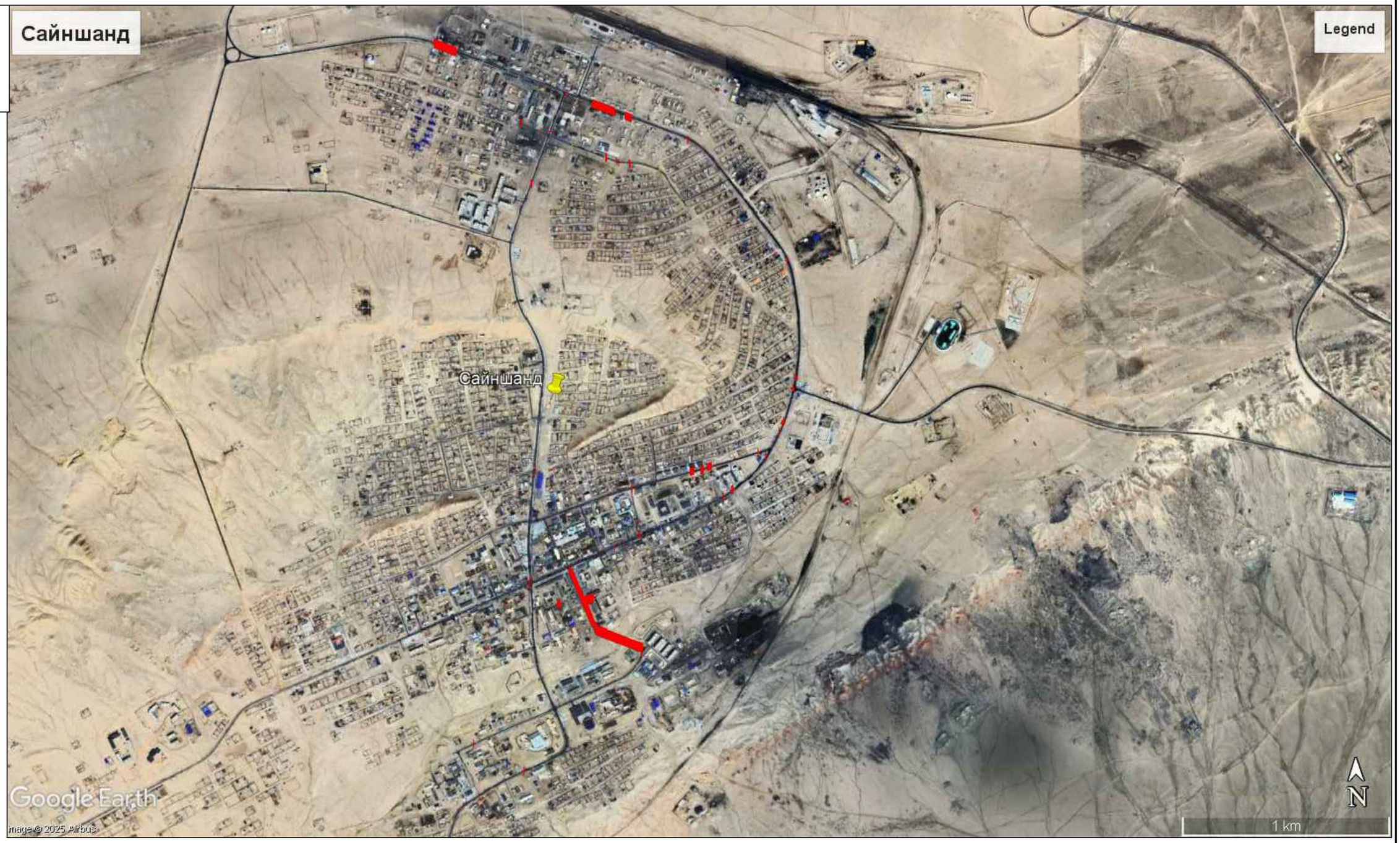

– ТӨЛӨЛӨВЛӨЖ БУЙ БАЙРШИЛ

УБ хот, СБД, 9-р хороо, Хоймор оффис 407 тоот	САЙНШАНД СУМЫН ТӨВИЙН ХАТУУ ХУЧИЛТТАЙ АВТО ЗАМЫН ЗАСВАРЫН АЖЛЫН ЗУРАГ ТӨСӨЛ				БС		
	З/Е инженер	Б.Мөнгөншагай		БАЙРШЛЫН СХЕМ	Масштаб:		
	Зургийн инж	Э.Билгүүнзаяа			үе шат	хуудас	бүх. хууд
	Гүйцэтгэсэн	А.Жигжид			А3	1	1
"Кадсүрвэй" ХХК	Шалгасан	Н.Сэмжид		Шифр: КС 22/2025	2025/11 Сар		

УБ хот, СБД, 9-р хороо, Хоймор оффис 407 тоот	САЙНШАНД СУМЫН ТӨВИЙН ХАТУУ ХУЧИЛТТАЙ АВТО ЗАМЫН ЗАСВАРЫН АЖЛЫН ЗУРАГ ТӨСӨЛ				ДЗ
	З/Е инженер	Б.Мөнгөншагай		ДЭВСГЭР ЗУРАГ	Масштаб: М1:1000
	Зургийн инж	Э.Билгүүнзаяа			үе шат / хуудас / бүх. хууд
	Гүйцэтгэсэн	А.Жигжид			А3 / 1 / 18
"Кадсүрвэй" ХХК	Шалгасан	Н.Сэмжид		Шифр: КС 22/2025	2025/11 Сар

УБ хот, СБД, 9-р хороо, Хоймор оффис 407 тоот	САЙНШАНД СУМЫН ТӨВИЙН ХАТУУ ХУЧИЛТТАЙ АВТО ЗАМЫН ЗАСВАРЫН АЖЛЫН ЗУРАГ ТӨСӨЛ				ДЭВСГЭР ЗУРАГ	ДЗ	
	З/Е инженер	Б.Мөнгөншагай				Масштаб: М1:1000	
	Зургийн инж	Э.Билгүүнзаяа				үе шат	хуудас / бүх. хууд
	Гүйцэтгэсэн	А.Жигжид				А3	2 / 18
"Кадсүрвэй" ХХК	Шалгасан	Н.Сэмжид			Шифр: КС 22/2025	2025/11 Сар	

УБ хот, СБД, 9-р хороо, Хоймор оффис 407 тоот	САЙНШАНД СУМЫН ТӨВИЙН ХАТУУ ХУЧИЛТТАЙ АВТО ЗАМЫН ЗАСВАРЫН АЖЛЫН ЗУРАГ ТӨСӨЛ				ДЗ
	З/Е инженер	Б.Мөнгөншагай		ДЭВСГЭР ЗУРАГ	Масштаб: М1:500
	Зургийн инж	Э.Билгүүнзаяа			үе шат / хуудас / бүх. хууд
	Гүйцэтгэсэн	А.Жигжид			А3 / 3 / 18
"Кадсүрвэй" ХХК	Шалгасан	Н.Сэмжид		Шифр: КС 22/2025	2025/11 Сар

УБ хот, СБД, 9-р хороо, Хоймор оффис 407 тоот	САЙНШАНД СУМЫН ТӨВИЙН ХАТУУ ХУЧИЛТТАЙ АВТО ЗАМЫН ЗАСВАРЫН АЖЛЫН ЗУРАГ ТӨСӨЛ				ДЗ		
	З/Е инженер	Б.Мөнгөншагай		ДЭВСГЭР ЗУРАГ	Масштаб: М1:500		
	Зургийн инж	Э.Билгүүнзаяа			үе шат	хуудас	бүх. хууд
	Гүйцэтгэсэн	А.Жигжид			А3	4	18
"Кадсүрвэй" ХХК	Шалгасан	Н.Сэмжид		Шифр: КС 22/2025	2025/11 Сар		

УБ хот, СБД, 9-р хороо, Хоймор оффис 407 тоот	САЙНШАНД СУМЫН ТӨВИЙН ХАТУУ ХУЧИЛТТАЙ АВТО ЗАМЫН ЗАСВАРЫН АЖЛЫН ЗУРАГ ТӨСӨЛ				ДЗ		
	З/Е инженер	Б.Мөнгөншагай		ДЭВСГЭР ЗУРАГ	Масштаб: М1:500		
	Зургийн инж	Э.Билгүүнзаяа			үе шат	хуудас	бүх. хууд
	Гүйцэтгэсэн	А.Жигжид			А3	5	18
"Кадсүрвэй" ХХК	Шалгасан	Н.Сэмжид		Шифр: КС 22/2025	2025/11 Сар		

УБ хот, СБД, 9-р хороо, Хоймор оффис 407 тоот	САЙНШАНД СУМЫН ТӨВИЙН ХАТУУ ХУЧИЛТТАЙ АВТО ЗАМЫН ЗАСВАРЫН АЖЛЫН ЗУРАГ ТӨСӨЛ				ДЗ	
	З/Е инженер	Б.Мөнгөншагай		ДЭВСГЭР ЗУРАГ	Масштаб: М1:500	
	Зургийн инж	Э.Билгүүнзаяа			үе шат	хуудас / бүх. хууд
	Гүйцэтгэсэн	А.Жигжид			А3	6 / 18
"Кадсүрвэй" ХХК	Шалгасан	Н.Сэмжид		Шифр: КС 22/2025	2025/11 Сар	

УБ хот, СБД, 9-р хороо, Хоймор оффис 407 тоот	САЙНШАНД СУМЫН ТӨВИЙН ХАТУУ ХУЧИЛТТАЙ АВТО ЗАМЫН ЗАСВАРЫН АЖЛЫН ЗУРАГ ТӨСӨЛ				ДЗ	
	З/Е инженер	Б.Мөнгөншагай		ДЭВСГЭР ЗУРАГ	Масштаб: М1:500	
	Зургийн инж	Э.Билгүүнзаяа			үе шат	хуудас / бүх. хууд
	Гүйцэтгэсэн	А.Жигжид			А3	7 / 18
"Кадсүрвэй" ХХК	Шалгасан	Н.Сэмжид		Шифр: КС 22/2025	2025/11 Сар	

УБ хот, СБД, 9-р хороо, Хоймор оффис 407 тоот	САЙНШАНД СУМЫН ТӨВИЙН ХАТУУ ХУЧИЛТТАЙ АВТО ЗАМЫН ЗАСВАРЫН АЖЛЫН ЗУРАГ ТӨСӨЛ				ДЗ
	З/Е инженер	Б.Мөнгөншагай		ДЭВСГЭР ЗУРАГ	Масштаб: М1:1000
	Зургийн инж	Э.Билгүүнзаяа			үе шат / хуудас / бүх. хууд
	Гүйцэтгэсэн	А.Жигжид			А3 / 8 / 18
"Кадсүрвэй" ХХК	Шалгасан	Н.Сэмжид		Шифр: КС 22/2025	2025/11 Сар

УБ хот, СБД, 9-р хороо, Хоймор оффис 407 тоот	САЙНШАНД СУМЫН ТӨВИЙН ХАТУУ ХУЧИЛТТАЙ АВТО ЗАМЫН ЗАСВАРЫН АЖЛЫН ЗУРАГ ТӨСӨЛ				ДЗ		
	З/Е инженер	Б.Мөнгөншагай		ДЭВСГЭР ЗУРАГ	Масштаб: М1:1000		
	Зургийн инж	Э.Билгүүнзаяа			үе шат	хуудас	бүх. хууд
	Гүйцэтгэсэн	А.Жигжид			А3	9	18
"Кадсүрвэй" ХХК	Шалгасан	Н.Сэмжид		Шифр: КС 22/2025	2025/11 Сар		

УБ хот, СБД, 9-р хороо, Хоймор оффис 407 тоот	САЙНШАНД СУМЫН ТӨВИЙН ХАТУУ ХУЧИЛТТАЙ АВТО ЗАМЫН ЗАСВАРЫН АЖЛЫН ЗУРАГ ТӨСӨЛ				ДЗ		
	З/Е инженер	Б.Мөнгөншагай		ДЭВСГЭР ЗУРАГ	Масштаб: М1:1000		
	Зургийн инж	Э.Билгүүнзаяа			үе шат	хуудас	бүх. хууд
	Гүйцэтгэсэн	А.Жигжид			А3	10	18
"Кадсүрвэй" ХХК	Шалгасан	Н.Сэмжид		Шифр: КС 22/2025	2025/11 Сар		

УБ хот, СБД, 9-р хороо, Хоймор оффис 407 тоот	САЙНШАНД СУМЫН ТӨВИЙН ХАТУУ ХУЧИЛТТАЙ АВТО ЗАМЫН ЗАСВАРЫН АЖЛЫН ЗУРАГ ТӨСӨЛ				ДЗ		
	З/Е инженер	Б.Мөнгөншагай		ДЭВСГЭР ЗУРАГ	Масштаб: М1:500		
	Зургийн инж	Э.Билгүүнзаяа			үе шат	хуудас	бүх. хууд
	Гүйцэтгэсэн	А.Жигжид			А3	11	18
"Кадсүрвэй" ХХК	Шалгасан	Н.Сэмжид		Шифр: КС 22/2025	2025/11 Сар		

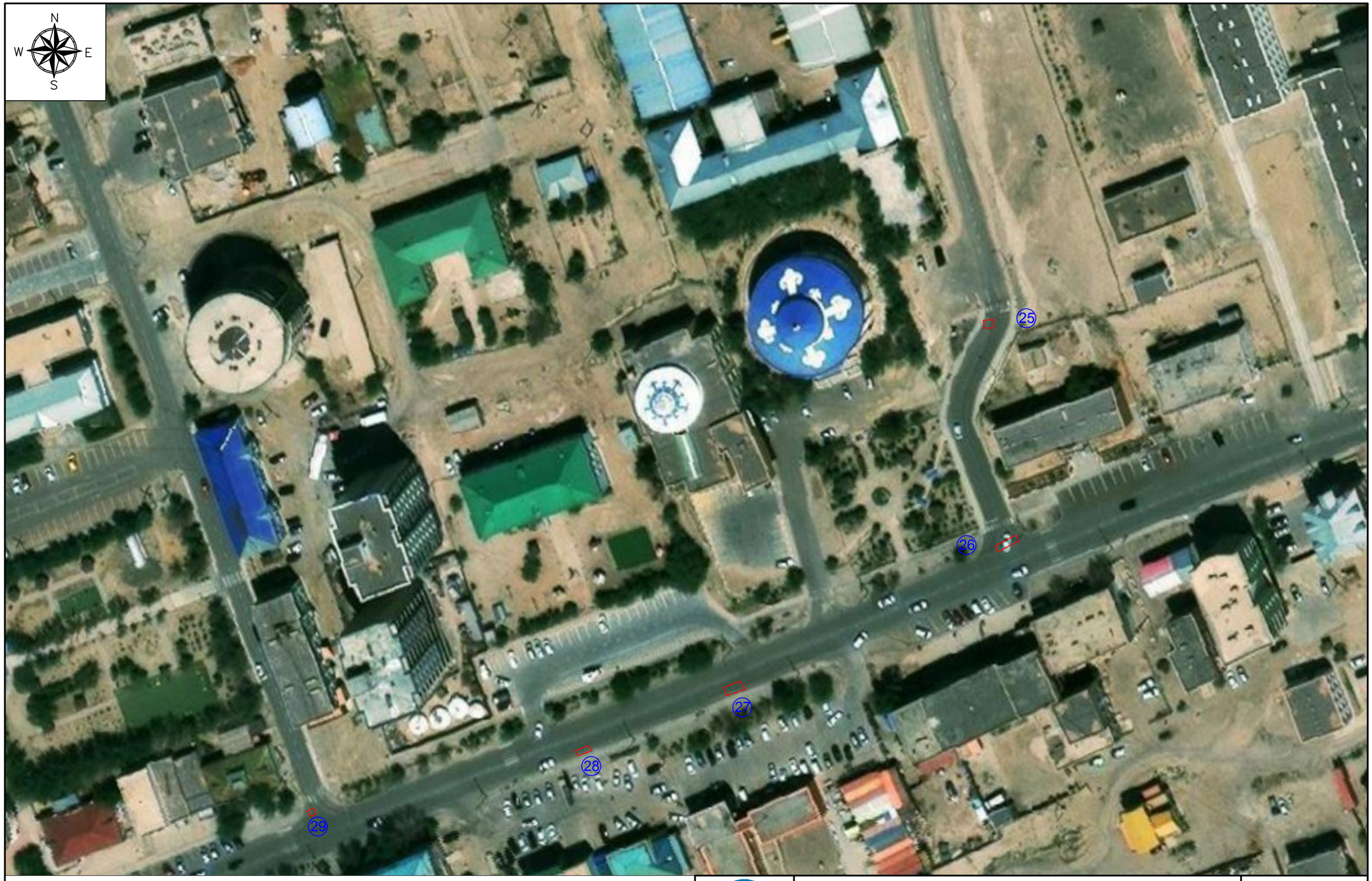

УБ хот, СБД, 9-р хороо, Хоймор оффис 407 тоот	САЙНШАНД СУМЫН ТӨВИЙН ХАТУУ ХУЧИЛТТАЙ АВТО ЗАМЫН ЗАСВАРЫН АЖЛЫН ЗУРАГ ТӨСӨЛ				ДЗ		
	З/Е инженер	Б.Мөнгөншагай		ДЭВСГЭР ЗУРАГ	Масштаб: М1:1000		
	Зургийн инж	Э.Билгүүнзаяа			үе шат	хуудас	бүх. хууд
	Гүйцэтгэсэн	А.Жигжид			А3	12	18
"Кадсүрвэй" ХХК	Шалгасан	Н.Сэмжид		Шифр: КС 22/2025	2025/11 Сар		

УБ хот, СБД, 9-р хороо, Хоймор оффис 407 тоот	САЙНШАНД СУМЫН ТӨВИЙН ХАТУУ ХУЧИЛТТАЙ АВТО ЗАМЫН ЗАСВАРЫН АЖЛЫН ЗУРАГ ТӨСӨЛ				ДЗ		
	З/Е инженер	Б.Мөнгөншагай		ДЭВСГЭР ЗУРАГ	Масштаб: М1:500		
	Зургийн инж	Э.Билгүүнзаяа			үе шат	хуудас	бүх. хууд
	Гүйцэтгэсэн	А.Жигжид			А3	13	18
"Кадсүрвэй" ХХК	Шалгасан	Н.Сэмжид		Шифр: КС 22/2025	2025/11 Сар		

УБ хот, СБД, 9-р хороо, Хоймор оффис 407 тоот	САЙНШАНД СУМЫН ТӨВИЙН ХАТУУ ХУЧИЛТТАЙ АВТО ЗАМЫН ЗАСВАРЫН АЖЛЫН ЗУРАГ ТӨСӨЛ				ДЗ
	З/Е инженер	Б.Мөнгөншагай		ДЭВСГЭР ЗУРАГ	Масштаб: М1:500
	Зургийн инж	Э.Билгүүнзаяа			үе шат / хуудас / бүх. хууд
	Гүйцэтгэсэн	А.Жигжид			А3 / 14 / 18
"Кадсүрвэй" ХХК	Шалгасан	Н.Сэмжид		Шифр: КС 22/2025	2025/11 Сар

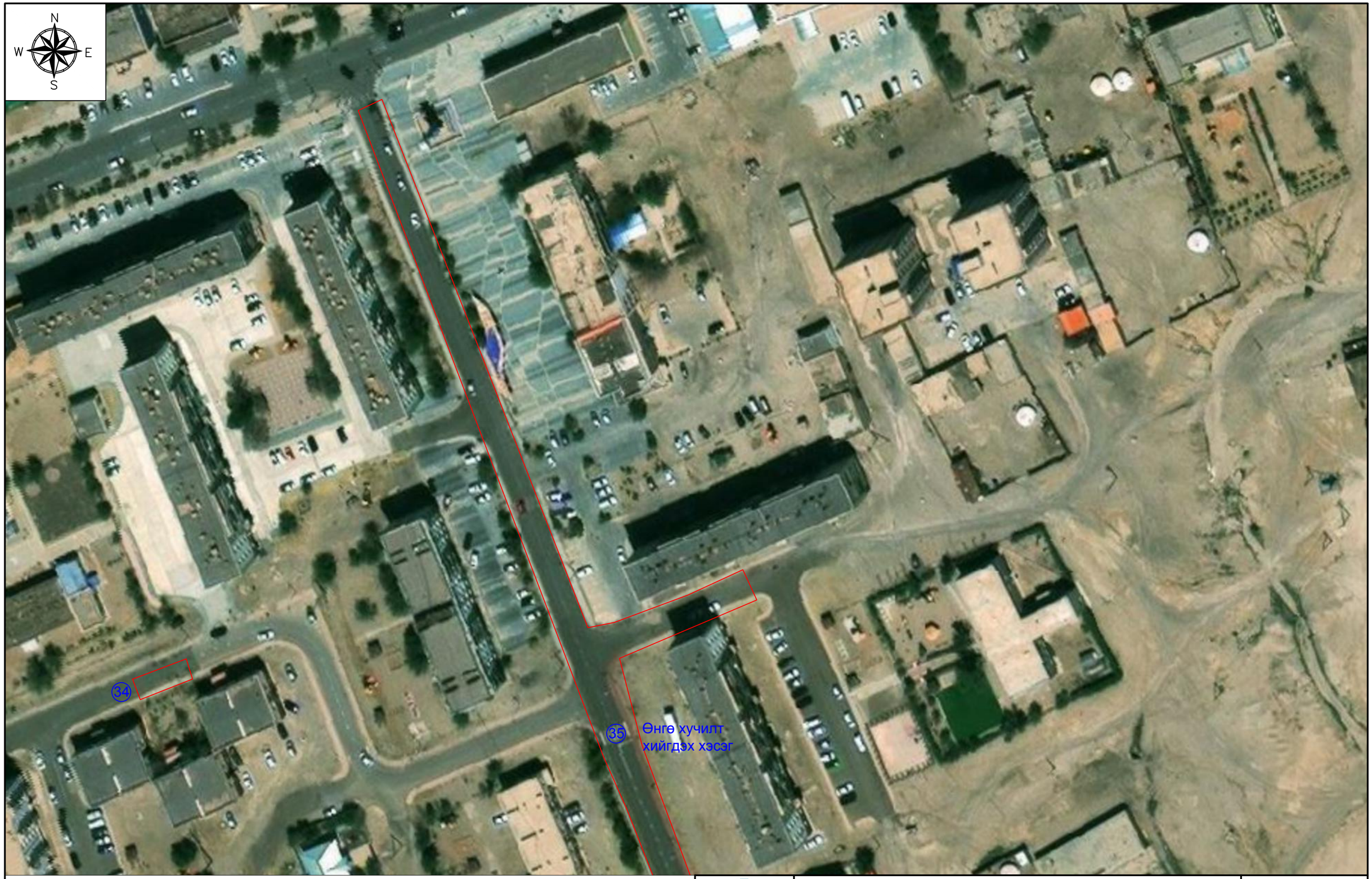

УБ хот, СБД, 9-р хороо, Хоймор оффис 407 тоот	САЙНШАНД СУМЫН ТӨВИЙН ХАТУУ ХУЧИЛТТАЙ АВТО ЗАМЫН ЗАСВАРЫН АЖЛЫН ЗУРАГ ТӨСӨЛ				ДЗ		
	З/Е инженер	Б.Мөнгөншагай		ДЭВСГЭР ЗУРАГ	Масштаб: М1:1000		
	Зургийн инж	Э.Билгүүнзаяа			үе шат	хуудас	бүх. хууд
	Гүйцэтгэсэн	А.Жигжид			А3	15	18
"Кадсүрвэй" ХХК	Шалгасан	Н.Сэмжид		Шифр: КС 22/2025	2025/11 Сар		

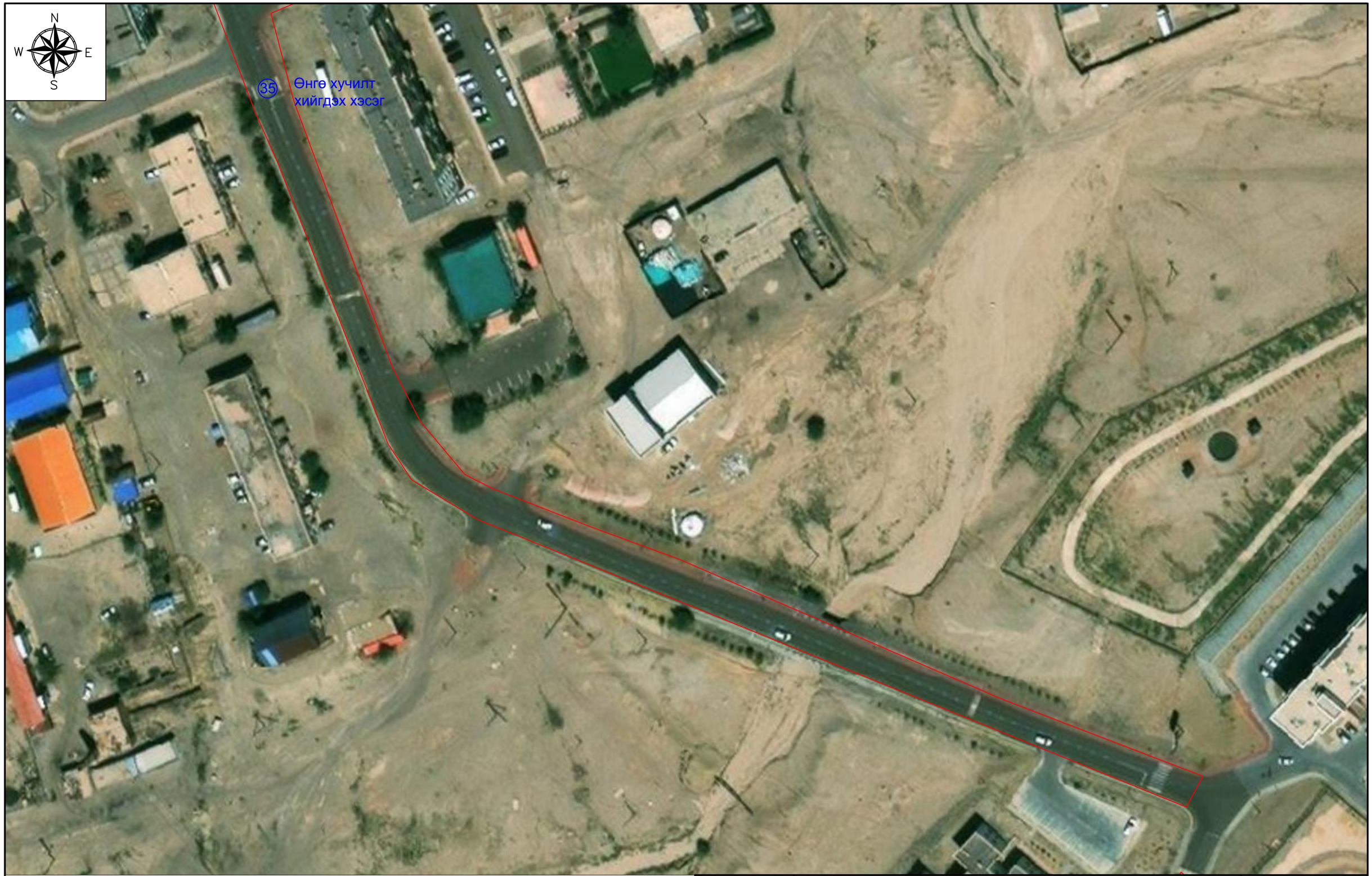

УБ хот, СБД, 9-р хороо, Хоймор оффис 407 тоот	САЙНШАНД СУМЫН ТӨВИЙН ХАТУУ ХУЧИЛТТАЙ АВТО ЗАМЫН ЗАСВАРЫН АЖЛЫН ЗУРАГ ТӨСӨЛ				ДЭВСГЭР ЗУРАГ	ДЗ	
	З/Е инженер	Б.Мөнгөншагай				Масштаб: М1:1000	
	Зургийн инж	Э.Билгүүнзаяа				үе шат	хуудас	бүх. хууд
	Гүйцэтгэсэн	А.Жигжид				А3	16	18
"Кадсүрвэй" ХХК	Шалгасан	Н.Сэмжид			Шифр: КС 22/2025	2025/11 Сар	

УБ хот, СБД, 9-р хороо, Хоймор оффис 407 тоот	САЙНШАНД СУМЫН ТӨВИЙН ХАТУУ ХУЧИЛТТАЙ АВТО ЗАМЫН ЗАСВАРЫН АЖЛЫН ЗУРАГ ТӨСӨЛ				ДЗ		
	З/Е инженер	Б.Мөнгөншагай		ДЭВСГЭР ЗУРАГ	Масштаб: М1:500		
	Зургийн инж	Э.Билгүүнзаяа			үе шат	хуудас	бүх. хууд
	Гүйцэтгэсэн	А.Жигжид			А3	17	18
"Кадсүрвэй" ХХК	Шалгасан	Н.Сэмжид		Шифр: КС 22/2025	2025/11 Сар		

УБ хот, СБД, 9-р хороо, Хоймор оффис 407 тоот	САЙНШАНД СУМЫН ТӨВИЙН ХАТУУ ХУЧИЛТТАЙ АВТО ЗАМЫН ЗАСВАРЫН АЖЛЫН ЗУРАГ ТӨСӨЛ				ДЗ		
	З/Е инженер	Б.Мөнгөншагай		ДЭВСГЭР ЗУРАГ	Масштаб: М1:500		
	Зургийн инж	Э.Билгүүнзаяа			үе шат	хуудас	бүх. хууд
	Гүйцэтгэсэн	А.Жигжид			А3	18	18
"Кадсүрвэй" ХХК	Шалгасан	Н.Сэмжид		Шифр: КС 22/2025	2025/11 Сар		

НЭГ МАЯГЫН ХӨНДЛӨН ОГТЛОЛ

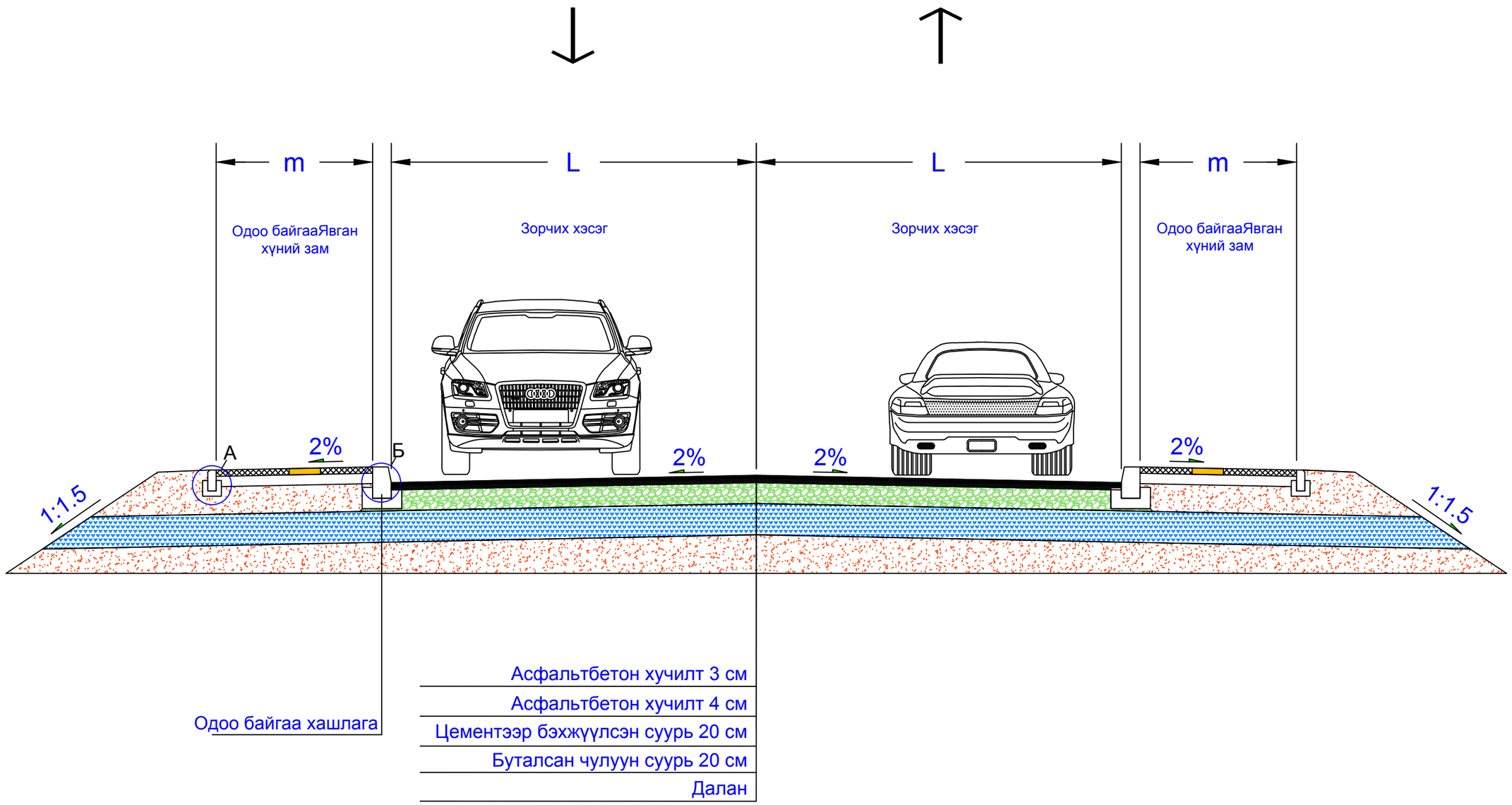

УБ хот, СБД, 9-р хороо, Хоймор оффис 407 тоот	САЙНШАНД СУМЫН ТӨВИЙН ХАТУУ ХУЧИЛТТАЙ АВТО ЗАМЫН ЗАСВАРЫН АЖЛЫН ЗУРАГ ТӨСӨЛ				XX
	З/Е инженер	Б.Мөнгөншагай		ХУЧЛАГЫН ХИЙЦ	Масштаб: М1:500
	Зургийн инж	Э.Билгүүнзаяа			үе шат / хуудас / бүх. хууд
	Гүйцэтгэсэн	А.Жигжид			А3 / 1 / 1
"Кадсүрвэй" ХХК	Шалгасан	Н.Сэмжид		Шифр: КС 22/2025	2025/11 Сар