Төрийн нарийн бичгийн даргын 2026
оны 02 дугаар сарын 25-ны өдрийн
А/15 тушаалын 2 дугаар хавсралт

26. БАЙГАЛИЙН ШИНЖЛЭХ УХААН ҮНДЭСНИЙ МУЗЕЙН ТАВИЛГА, ТОНОГ ТӨХӨӨРӨМЖИЙН ТЕХНИКИЙН ТОДОРХОЙЛОЛТ

Д/д	Утга	Тавигдах шаардлага
1	Ажлын зорилго	• Байгалийн шинжлэх ухааны үндэсний музейд ажиллах 252 албан хаагчийн хэрэгцээнд шаардлагатай тавилга нийлүүлэх, угсрах, суурилуулах.
2	Ерөнхий мэдээлэл	• Музейн оффис хэсэгт 15 нэр төрлийн 855 тавилга нийлүүлэх угсрах, суурилуулах. • Хийгдэх ажлын талбайд урьдчилан судалгаа хийж хэмжээ авч, тавилгын загвар, материалыг захиалагчаар батлуулах. • Тавилгыг хүргэн ирж угсарч байрлуулах ажлын хөлсийг үнийн дүнд багтаасан байх.
3	Суурилуулах нэр, байршил, хүчин чадал	Нэр: • Байгалийн шинжлэх ухааны үндэсний музей. Байршил, хүчин чадал: • А блок зоорийн давхарт 110м^2 талбай бүхий 10 өрөө. • А блок 1 дүгээр давхарт 110м^2 талбай бүхий 10 өрөө. • Б блок зоорийн давхарт 23м^2 талбай бүхий 16 өрөө.
4	Ерөнхий шаардлага	Нийлүүлэгч байгууллага нь угсралт, тохируулгыг хийж баталгаажуулсан акт үйлдэж хэрэглэгчид хүлээлгэж өгөх. Дараах стандартуудад нийцсэн байх: • Үйлдвэрлэгч нь ISO 9001 чанарын удирдлагын тогтолцооны гэрчилгээтэй байх • ISO 14001 байгаль орчны стандарт • E1335 (сандал) • Галын аюулгүй материал (EN 1021)
5	Суурилуулалтын нөхцөл	• Иж бүрэн суурилуулна.
6	Баталгаа, үйлчилгээ	• Баталгаат хугацаа: **≥24 сар.** • Засварлах боломжтой байх. • Ашиглалтын гарын авлага Монгол хэл дээр байна.

№	Барааны нэр	Техникийн үзүүлэлт, ерөнхий шаардлага	Тоо, ширхэг	Хэмжих нэгж	Дүйцэхүйц жишиг зураг
1	Удирдлагын ширээ	Ерөнхий мэдээлэл • Хийгдэх ажлын талбайд урьдчилан судалгаа хийж хэмжээ аван, хийгдэх загвар, материалыг захиалагчаар батлуулах • Тавилгыг хүргэн ирж угсарч байрлуулах ажлын хөлсийг үнийн дүнд багтаасан байх • Туслах шүүгээтэй. Хэмжээ: урт - 2310 мм • өндөр – 740мм • өргөн - 2280 мм Материал: Эрүүл мэнд, экологид хоргүй, үнэр шингээдэггүй модлог материалаар хийх, ширээний хөл нь металлаар хийх, /E1 зэрэглэлийн MFC, металл/ Өнгөлгөө: Osmo wax oil буюу сайн чанарын тосон өнгөлгөөтэй үнэргүй, хүний эрүүл мэндэд хоргүй будгаар хийх	8	ш	
2	Ажилтны ширээ	• Хийгдэх ажлын талбайд урьдчилан судалгаа хийж хэмжээ аван, хийгдэх загвар, материалыг захиалагчаар батлуулах • Тавилгыг хүргэн ирж угсарч байрлуулах ажлын хөлсийг үнийн дүнд багтаасан байх • Туслах шүүгээтэй. • Урт - 1800 мм • өндөр -730,5 мм • өргөн - 800 мм Материал: Эрүүл мэнд, экологид хоргүй, үнэр шингээдэггүй модлог материалаар хийх, ширээний хөл нь металлаар хийх, /E1 зэрэглэлийн MFC, металл/	150	ш	

		Өнгөлгөө: Osmo wax oil буюу сайн чанарын тосон өнгөлгөөтэй үнэргүй, хүний эрүүл мэндэд хоргүй будгаар хийх			
3	Сандал	Ерөнхий мэдээлэл Хийгдэх ажлын талбайд урьдчилан судалгаа хийж хэмжээ аван, хийгдэх загвар, материалыг захиалагчаар батлуулах Тавилгыг хүргэн ирж угсарч байрлуулах ажлын хөлсийг үнийн дүнд багтаасан байх • Ажиллах механизм нь дээш доош тохируулгатай. • ISO 9001, ISO 14001, BIFMA чанарын сертификаттай • Ар тал нь ХАР тортой, суудал нь ХАР сэндвич тортой / хөөсөнцөртэй, толгойн түшлэг нь тортой • Эрвээхэй механизм, нэг байрлалтай түгжээ • Гарын түшлэг • нейлон суурь • 360 градус эргэдэг • хийн цилиндр нь өндрийг тохируулдаг.	200	ш	
4	Арьсан буйдан	Хийгдэх ажлын талбайд урьдчилан судалгаа хийж хэмжээ аван, хийгдэх загвар, материалыг захиалагчаар батлуулах Тавилгыг хүргэн ирж угсарч байрлуулах ажлын хөлсийг үнийн дүнд багтаасан байх Өнгө: Шаргал, цайвар өнгөний сонголттой Хэмжээ: Урт: 1.60 метр Өргөн: 0,89 метр	13	ш	

		Өндөр: 0:75 метр Материал: Дээд зэрэглэлийн арьсан, өндөр нягтралтай хөвөн, бат бөх металл хүрээтэй байх			
5	ҮҮлзалтын өрөөний сэтгүүлийн ширээ	Ерөнхий мэдээлэл • Хийгдэх ажлын талбайд урьдчилан судалгаа хийж хэмжээ аван, хийгдэх загвар, материалыг захиалагчаар батлуулах • Тавилгыг хүргэн ирж угсарч байрлуулах ажлын хөлсийг үнийн дүнд багтаасан байх Хэмжээ: Өндөр: 0,5 метр Урт: 1,2 метр Өргөн: 0,8 метр Материал: Чулуун тавцантай, сайн чанарын модон хөлтэй. Өнгө: Цагаан тавцан, хар • хөлтэй	8	ш	
6	Өлгүүр	Үзүүлэлт: • Авсаархан, зөөвөрлөхөд хялбар • Дээрээ 4ш, доороо 2ш өлгүүртэй • Бат бөх модон хөлтэй Хэмжээ: • Өндөр: 1700 мм • Өргөн: 460 мм • Гүн: 460 мм	50	ш	

7	Файлын шүүгээ	Хэмжээ: Өргөн-450,2 мм, гүн-620 мм, 1030 мм Материалын зузаан: 0,9 мм, • Төмрийн зузаан: 0.7мм • Будгийн зузаан: 0.2мм Будгийн төрөл: Дунд арзгар ISO 14001, ISO9001 2 төрлийн чанарын гэрчилгээтэй. Өнгө: Цагаан	100	ш	
8	Сандал	Материал: Цэвэр арьс, хөл төмөр Өнгө: Хар /black/ Хэмжээ: Урт 410 мм Өргөн 400 мм Өндөр 500/840 мм	120	ш	
9	Хурлын ширээ	Ерөнхий мэдээлэл - Хийгдэх ажлын талбайд урьдчилан судалгаа хийж хэмжээ аван, хийгдэх загвар, материалыг захиалагчаар батлуулах - Тавилгыг хүргэн ирж угсарч байрлуулах ажлын хөлсийг үнийн дүнд багтаасан байх • хатуу модон материал (царс, хус гэх мэт) буюу түүнтэй дүйцэхүйц Хэмжээ: Урт- 3600 мм • Гүн- 1700 мм • Өндөр-750 мм	10	ш	

10	Хурал болон уулзалтын сандал	Ерөнхий мэдээлэл - Хийгдэх ажлын талбайд урьдчилан судалгаа хийж хэмжээ аван, хийгдэх загвар, материалыг захиалагчаар батлуулах - Тавилгыг хүргэн ирж угсарч байрлуулах ажлын хөлсийг үнийн дүнд багтаасан байх - Суудлын бүрээс хэсэг элдэв үнэргүй, эко, хүний биед хоргүй, зөөлөн материалтай Хэмжээ: Өндөр: 125см Түшлэгийн өндөр: 75см Суудлын өндөр: 50см Гарын түшлэгтэй Материал: торон нуруу, өндөр нягтралтай хөвөн, SGS гэрчилгээ эсвэл дүйцэхүйц чанарын баталгаатай, Суудлын бүрээс хэсэг элдэв үнэргүй, эко, хүний биед хоргүй, зөөлөн материалтай Өнгө: Хар	80	ш	
11	Ханын шүүгээ	- Хийгдэх ажлын талбайд урьдчилан судалгаа хийж хэмжээ аван, хийгдэх загвар, материалыг захиалагчаар батлуулах - Паартай хэсэгт агаар сэлгэлтийг зохицуулах модон сараалжтай байх ба суурилуулж өгөх Тавилгыг хүргэн ирж угсарч байрлуулах ажлын хөлсийг үнийн дүнд багтаасан байх Нийт хэмжээ: өндөр: 2.8 метр өргөн: 7.3 метр зузаан 0.45 метр Материал: Сайн чанарын модон материалаар хийгдсэн, тоноглол бат бөх, даац сайтай байх	44	ш	

		Тоноглол: Сайн чанарын үйлдэл сайтай, хэрэглээнд тухтай эдэлгээ даах чадвартай, бат бөх, нугас нь тайвшруулагчтай тоноглолуудтай байх. Ханы шкафын доод 2 эгнээ нь өндөр – 0,8 метр даац сайтай 2 эгнээ 5 тасалгатай Эхний эгнээний голд хаалгатай нэг эгнээ Шилэн хаалганы өндөр – 2 метр Шилэн хаалгатай хэсэг 2 байх ба 5 эгнээ тавцан Голын ил хэсгийн өндөр 2 метр 6 эгнээ тавиуртай 2 захын ил хэсэг нь 4 эгнээ тавиуртай Доод шүүгээний хаалга нь шалнаас 100мм хөндий байж онгойлгоход төвөггүй байх, Тасалгаа хоорондын туузан гэрэлтүүлэг байрлуулах.			
12	Уулзалтын өрөөний шүүгээ	Ерөнхий мэдээлэл - Хийгдэх ажлын талбайд урьдчилан судалгаа хийж хэмжээ аван, хийгдэх загвар, материалыг захиалагчаар батлуулах - Тавилгыг хүргэн ирж угсарч байрлуулах ажлын хөлсийг үнийн дүнд багтаасан байх • Туслах шүүгээтэй. Өнгө: • Суурь өнгө хар саарал /Grey Solama • / Үндсэн өнгө Kronberg C3592WE нь меламин. Материал: Үртсэн шахмал, Хэмжээ: • өргөн-800 мм • өндөр-1890 мм • гүн-400 мм	10	ш	

13	Хөшиг	Материал: Тааран даавуун, автомат удирдлагатай (4 ширхэг), бат бөх, эдэлгээ даах чадвартай, зориулалтын замтай байна/	60	ш	
14	Хурлын өрөөний ханы шүүгээ	- Хийгдэх ажлын талбайд урьдчилан судалгаа хийж хэмжээ аван, хийгдэх загвар, материалыг захиалагчаар батлуулах - Материал: Сайн чанарын модон материалаар хийгдсэн, тоноглол бат бөх, даац сайтай байх - Эрүүл мэнд, экологид хоргүй, үнэр шингээдэггүй модлог материалаар хийх Тавилгыг хүргэн ирж угсарч байрлуулах ажлын хөлсийг үнийн дүнд багтаасан байх Их бие: паркетин chipboard Бариул: модон Нугас: зөөлөн хаах тайвшруулагчтай Хөл: модон даац сайтай Нүүр: MDF хавтан + PVC хуулга Тоноглол: Сайн чанарын үйлдэл сайтай, хэрэглээнд тухтай эдэлгээ даах чадвартай, бат бөх, нугас нь тайвшруулагчтай тоноглолуудтай байх Өнгөлгөө: Osmo wax oil буюу түүнтэй дүйцэхүйц сайн чанарын тосон өнгөлгөөтэй үнэргүй, хүний	1	ш	

15	1 давхрын уулзалтын өрөөний Гал тогооны тавилга	Ерөнхий мэдээлэл - Хийгдэх ажлын талбайд урьдчилан судалгаа хийж хэмжээ аван, хийгдэх загвар, материалыг захиалагчаар батлуулах - Тавилгыг хүргэн ирж угсарч байрлуулах ажлын хөлсийг үнийн дүнд багтаасан байх • Туслах шүүгээтэй. Материал: Байгалийн мод (царс, нарс, хус) Уг материал нь хуурахгүй ус чийг нэвтрүүлдэггүй, халуун хүйтэнд тэсвэртэй, хүний биед хоргүй, эко, элдэв үнэргүй, сайн чанарын хийц, өнгө үзэмжтэй байна. Өнгө: Байгалийн модны өнгө, хар, саарал, хүрэн, орчны өнгөтэй зохицсон. Ажлын тавцан: Байгалийн чулуу (боржин, гантиг) Тоноглол: Сайн чанарын үйлдэл сайтай, хэрэглээнд тухтай эдэлгээ даах чадвартай, бат бөх, нугас нь тайвшруулагчтай Уур сорогч: • Сорох дээд хүч: 750m3/цаг • Таазанд суурилна • Хүчин чадлын түвшин: 3 • Нийт хүчдэл: 210W	1	ш	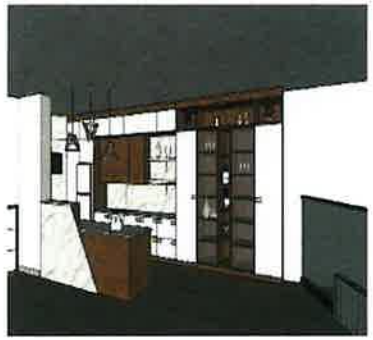

____o0o____