ЗУРАГ ТӨСӨЛД ТОДРУУЛГА ХИЙСЭН ТОДОРХОЙЛОЛТ

№4/183

УБЦТС ТӨХК: КАЗ Төв. 2024 оны 08 сарын 23

Зураг төслийн захиалагч, объектийн байршил: БГД 13-р хороо
Зураг төсөлд хийсэн тодруулга: КАЗТ

Зураг төслийн гүйцэтгэгч:

Зураг төслийн дугаар нэр:РД:9134352, НТД:1680501000 Нийслэлийн ерөнхий боловсролын 13 дугаар сургууль

А. Огтлолцож буй шугам, тоноглол

1. ХТП-572—14 давхар байр, явсан 0,4 кВ-ын 2ш ЦДКШ

2.ХТП-914—ХТП-572 явсан 10 кВ-ын ЦДКШ

3. ХТП-572—4 давхар байр, явсан 0,4 кВ-ын 2ш ЦДКШ

4. ХТП-572—12 давхар байр явсан 0,4 кВ-ын 2ш ЦДКШ

5. ХТП-572—4 давхар байр, явсан 0,4 кВ-ын 2ш ЦДКШ

тус тус огтолж, давхцаж байна. “УБЦТС ТӨХК” **Техникийн бодлого шинэчлэлтийн хэлтэстэй** зөвшилцөн холбогдох зөвшөөрлийг авсаны дараа газар шорооны ажлыг гүйцэтгэх. Аливаа **ГАЗАР ШОРООНЫ АЖЛЫГ** эхлэхээс өмнө **КАБЕЛЬ АШИГЛАЛТ ЗАСВАРЫН ТӨВӨӨР** газар дээр нь дахин тодруулга хийлгэн хяналтанд ажлыг гүйцэтгэх шаардлагатайг анхаар !!!.

Хянасан: АҮХ-н ахлагч /С.Түвшинжаргал/

Тодруулга хийсэн:

Мэдээллийн сангийн инженер /Н.Дэлгэрхангай /

УЛААНБААТАР ЦАХИЛГААН ТҮГЭЭХ СҮЛЖЭЭ ТӨХК-ИЙН КАЗТөв
Тодруулга хийсэн
МСИнженер.
2024 он 08 сар 23 өдөр

Цахилгаан дамжуулах кабель шугамын трассын тодруулга хийлгэсэн хэрэглэгчдэд өгөх зөвлөмж

- Кабель шугамаас 2 тийш 2м босоо хавтгайгаар хязгаарлагдах бүсэд машин, механизм хэрэглэхийг хориглоно. Кабель шугамыг КАЗТ-ийн ажилтны хяналтан дор гараар ухаж ил гаргана.

- Газар доор байгаа хамгийн захын кабель шугамаас 2 тийш 5м босоо хавтгайгаар хязгаарлагдах бүсэд цохилтот машин, механизм хэрэглэхийг хориглоно.

- Кабель шугамын трассыг чагнуулж энэхүү хуудсыг авсанаас хойш 30 хоногт газар шорооны ажил хийгээгүй бол дахин тандалт хийлгэх

- Хэмжилт хийж кабель шугамтай гэж тодорхойлсон цэгт кабель шугам илрээгүй тохиолдолд, мөн тусгагдаагүй кабель шугам илэрсэн үед хэмжилт хийлгэсэн инженертэй эргэж холбоо барин дахин тодорхойлуулна.

- Кабель хайгч багажны мэдрэх чадвараас шалтгаалан заасан цэгт дулаан, цэвэр болон бохир усны труба, холбооны кабель шугам гарч болохоос гадна хүчдэлтэй болон хүчдэлгүй кабель шугам аль аль нь хамтдаа мэдрэгдэх тул анхаарах

- Санамсаргүй тохиолдлоор кабель шугамыг ил гаргасан буюу гэмтээсэн тохиолдолд кабель шугамыг тодорхойлсон инженертэй нэн яаралтай холбоо барих

- Газар шорооны ажил хийж байхдаа кабель шугамыг ил гаргасан буюу гэмтээсэн тохиолдолд кабель шугамыг тодорхойлсон ажилтантай нэн яаралтай холбоо барих

- Газар шорооны ажил хийж байхдаа кабель шугамыг гэмтээсэн тохиолдолд тухайн кабель гэмтээд зогсохгүй бусад тоног төхөөрөмж гэмтэх, хэрэглэгчдийн цахилгаан хэрэгсэл шатах зэрэг ноцтой зөрчилүүд үүсэх бөгөөд гарсан төлбөрийг буруутай байгууллага ААНэгж, иргэн хариуцна.

- Гадны ашиглалтын шугам сүлжээг / Авто замын гэрэл, цахилгаан тээвэр компани, Улаанбаатар төмөр зам / ашиглагч байгууллагаас авах

- Кабелийн тандалт хийсэн талбайд тодорхойлогдоогүй ЦДКШ гарч ирвэл ГША-ыг зогсоож ашиглагч байгууллагатай зөвшилцөж шийдвэр гарсны дараа ГША-г үргэлжлүүлнэ.

ГАЗАР ШОРООНЫ АЖИЛ ГҮЙЦЭТГЭХ ҮЕД ӨГСӨН ЗӨВЛӨМЖИЙН ДАГУУ АЖИЛЛАНА УУ!!! БИДЭНТЭЙ ХАМТРАН АЖИЛЛАСАН ТАНД БАЯРЛАЛАА

Нийслэлийн газар зохион байгуулалтын алба

Нэгж талбарын дугаар: 1680501000

Хуулийн этгээдийн нэр: Нийслэлийн [illegible]

Ашиглалтын төрөл: эзэмших

Регистрийн дугаар: 9134352

ХАЯГ: Аймаг/Хот: Улаанбаатар

Сум/Дүүрэг: Баянгол

Баг/Хороо: 13-хороо

Гудамж: Хасбаатар

тоот:

Координатын систем
WGS84 / UTM 48N
EPSG 32648

Масштаб = 1:10000

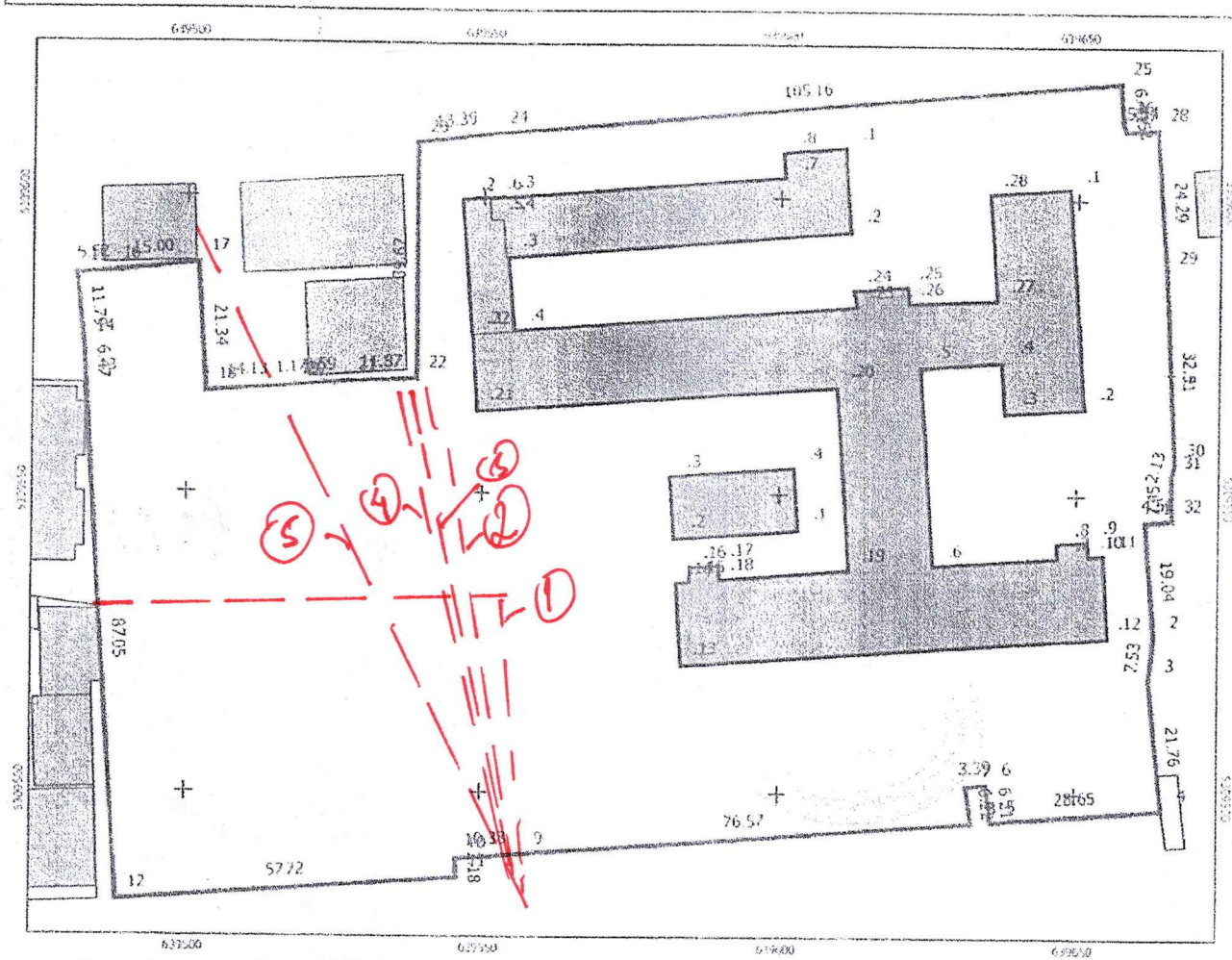

Талбайн хэмжээ: 20168 квадрат метр

Зураг хэвлэсэн: .....Ц.Пагмадулам
(Кадастрын асуудал хариуцсан мэргэжилтэн)

Хянасан: .....С.Дашмаа
(ГАБХ-ийн дарга)

Зургийн масштаб = 1:1000 (1 сантиметрт 10 метр багтана)

Хэвлэсэн огноо: 2019-06-27

Нэгж талбарын дугаар: 1680501000

ХАЯГ: Аймаг/Хот: Улаанбаатар Сум/Дүүрэг: Баянгол Баг/Хороо: 13-р хороо Кадастрын муж: 501

Гудамж: Хасбаатар тоот

Нэгж талбар

№	X	Y	Урт, м
1	639661.61	5309645.60	15.04
2	639662.17	5309626.66	7.55
3	639662.35	5309619.12	21.20
4	639661.61	5309497.64	78.65
5	639635.05	5309496.46	6.21
6	639635.30	5309501.67	3.39
7	639631.92	5309501.33	5.22
8	639632.76	5309495.18	76.57
9	639556.43	5309493.61	10.35
10	639546.08	5309488.82	5.12
11	639540.71	5309485.64	5.77
12	639488.03	5309481.66	8.76
13	639483.06	5309568.51	6.47
14	639482.59	5309574.97	17.79
15	639481.80	5309586.70	5.52
16	639486.86	5309587.13	15.00
17	639501.79	5309588.55	21.34
18	639509.17	5309567.26	14.13
19	639517.28	5309568.24	1.17
20	639518.43	5309568.37	8.09
21	639526.99	5309569.06	11.87
22	639538.85	5309569.57	35.67
23	639538.84	5309609.23	13.35
24	639552.13	5309610.88	105.16
25	639656.88	5309619.80	6.49
26	639657.38	5309613.30	1.92
27	639657.87	5309611.95	5.34
28	639653.21	5309612.20	24.23
29	639664.93	5309587.97	32.51
30	639666.50	5309555.51	2.13
31	639665.96	5309553.45	7.45
32	639666.11	5309546.01	4.51

Барилга

№	X	Y	Урт, м	Барилгын дугаар/Талбай
1	[illegible]	[illegible]	[illegible]	[illegible]
2	[illegible]	[illegible]	[illegible]	[illegible]
3	[illegible]	[illegible]	[illegible]	[illegible]
4	[illegible]	[illegible]	[illegible]	[illegible]
1	639648.11	[illegible]	[illegible]	
2	639641.0[illegible]	[illegible]	[illegible]	
3	639638.17	5309563.14	[illegible]	
4	639637.51	[illegible]	[illegible]	
5	639623.45	[illegible]	[illegible]	
6	639626.80	[illegible]	[illegible]	
7	639647.18	5309539.49	[illegible]	
8	639647.09	5309541.93	4.0[illegible]	
9	639651.73	5309542.22	2.11	
10	639652.00	5309539.83	2.47	
11	639654.37	5309539.98	13.05	
12	639656.20	5309526.35	71.03	
13	639583.75	5309521.43	13.65	
14	639582.92	5309535.06	2.18	
15	639585.09	5309535.24	2.44	
16	639585.25	5309537.67	4.56	
17	639589.80	5309539.01	2.37	
18	639589.89	5309535.64	22.28	
19	639612.11	5309537.25	31.35	
20	639609.96	5309568.52	60.64	
21	639549.28	5309564.16	12.82	
22	639548.46	5309576.96	64.86	
23	639613.14	5309581.61	2.74	
24	639612.65	5309584.31	8.63	
25	639621.26	5309584.94	2.74	
26	639621.46	5309582.20	15.31	
27	639636.75	5309582.88	13.02	
28	639635.47	5309600.85	13.00	
1	639610.71	5309608.52	14.10	
2	639611.71	5309594.46	58.14	
3	639553.77	5309589.86	6.29	
4	639553.28	5309596.14	2.00	
5	639551.28	5309596.06	3.49	