"ХОТ БАЙГУУЛАЛТ, БАРИЛГА ЗАХИАЛАГЧИЙН АЛБА" ҮТҮГ

БАТЛАВ. ОРХОН АЙМГИЙН ЕРӨНХИЙ АРХИТЕКТОР /Ц. НЭМЭХБАЯР/

ЕГ Шифр: ХББЗА-148/2025

ОРХОН АЙМАГ, БАЯН-ӨНДӨР СУМ, БАЯНБУЛАГ БАГ

27-Р ЦЭЦЭРЛЭГИЙН ГАДНА ТАЛБАЙН ТОХИЖИЛТЫН АЖИЛ

(ажлын зураг)

БАРИЛГА АРХИТЕКТУР-БА

ЗАХИАЛАГЧ:

Орхон аймгийн засаг дарга /Б. Зоригтбаяр/

ХЯНАСАН:

Зураг, төсвийн хэсгийн дарга /А. Нандинцэцэг/

БОЛОВСРУУЛСАН:

Архитектор /Г. Мөнхсүлд/

Орхон аймаг

2025 он

ЗУРГИЙН ЖАГСААЛТ

Д/д	Зургийн нэр	Хуудасны марк
1	Ерөнхий төлөвлөгөө	ЕТ-1
2	Гадна тохижилт	ЕТ-2
3	Зай хэмжээ	ЕТ-3
4	Зам талбайн хучилт	ЕТ-4
5	Улаан шугам	ЕТ-5
6	Зургийн жагсаалт, талбайр бичиг	БА-1
7	Байршлын схем	БА-2
8	Элсний хайрцаг	БА-3
9	Хэсэгчилсэн байгуулалт /Хөл бөмбөгийн хаалга/	БА-4
10	Хэсэгчилсэн байгуулалт /Пандус/	БА-5
11	Хэсэгчилсэн байгуулалт /Авирдаг тоглоом/	БА-6
	Нийт хуудас	11

ЕРӨНХИЙ ХЭСЭГ

Орхон аймгийн Баян-Өндөр сумын 27-цэцэрлэгийн тусгай хэрэгцээт хүүхдийн тоглоомын талбай тохижуулах ажлын зураг төслийг аймгийн 2026 оны хөрөнгө оруулалтын ажлын хүрээнд БОНХОБТХ 2025.09.10-ны албан тоотыг үндэслэн"ХББЗА" УТҮГ-т боловсруулав.

Зам талбай

Хөл бөмбөгийн талбайг 35-65мм ийн элс болон резинэн үйрмэгэн хучилттай хиймэл зүлгээр хучина.
Тоглоомын талбайн хуучин бетоныг тэгшилж тосон будгаар будна.
Чийрэгжүүлэлтийн талбайг суурь бетон цутган тэгшилж, SBR давхарга түрхэн EPDM синтетик резинэн материалаар хучна.

Нийт талбайг гүйцэтгэхдээ халтирдаггүй, цэвэрлэхэд хялбар, ашиглалтын эвдрэл бага үүсдэг материалууд сонгож стандартын дагуу угсралт хийж гүйцэтгэнэ.

Тохижилт

Хөгжлийн бэрхшээлтэй хүүхдүүдэд зориулсан багц тоглоом, олон үйлдэлт чийрэгжүүлэлтийн төхөөрөмж болон явган хүний пандус тавина.
Хүүхдийн бие бялдарыг дэмжсэн багц тоглоом.
Хөл бөмбөгийн хаалгыг хиймэл зүлгэн доор байрлах бетонд боож бэхэлнэ.

Гүйцэтгэл хийх төхөөрөмжүүдийг хүний биед ээлтэй халтирдаггүй материал сонгож стандартыг хангаж гүйцэтгэл хийнэ үү. Талбайн хашааг бут сөөгөөр /шар хуайс/ 2 үе шигүү байрлуулан хашаална. Цэцэрлэгийн онцлогт тохируулан тусгай хэрэгцээт хүүхдэд зориулан гадна пандус хийнэ.

Мөрдөгдөх норм дүрэм

- Хөл бөмбөгийн талбайн хэмжээг "FIBA-Football-Rules-Short"
- БНбД 3.01.06-90 Барилгын орчны тохижилт
- MNS EN 206 'Бетон. Шаардлага. Гүйцэтгэл. Үйлдвэрлэл ба тохирол' Монгол улсын стандартыг дагаж мөрдөнө.
- MNS 4699:2016 'Зам талбайн хучилтын бетон хавтан. Техникийн шаардлага' Монгол улсын стандартыг дагаж мөрдөнө.
- Зүлэгжүүлэх талбай бэлтгэх, үр тарих, арчлах" MNS 6260 : 2011 стандартыг баримталж мэргэжлийн хүний хяналтад бэлтгэж, тарина.
- - Явган зам талбайд харааны бэрхшээлтэй хүнд зориулсан хөтөч хавтанг заавал гүйцэтгэж UCS 0901B:2022 "Явган хүний зам, талбайн төлөвлөлт, хучилт, угсралтанд тавих ерөнхий шаардлага" хотын стандартыг дагаж мөрдөнө.
- Хүүхдийн тоглоомын талбайн тоглоомуудыг бетон цутгаж бэхэлж тогтооно.
- Дасгалын төхөөрөмжүүдийг хатуу гадаргууд анкерлаж боож бэхэлнэ.
- Тохижилтын тавилгуудыг хатуу гадаргуу дээр анкерлаж боож бэхэлнэ.

-Мэдээлэлийн самбарыг MNS 6761-2019 стандартыг баримталж холбогдох хүмүүстэй хамт мэдээллийг боловсруулж, байршлыг тодорхойлно.

- - Хүүхдийн тоглоомын талбайн , хучилт, тоглоом, дасгалын төхөөрөмж зэргийг MNS 6761-2019, MNS ISO 8124-2011 стандартуудыг хангаж, дагаж мөрдөнө. Аюулгүй байдлыг хангаж суулгаж, ашиглалтын горимыг хангана.
- Бетон суурин дээр төмрийг зориулалтын аргаар тогтоон байрлуулж, хатаж өнгөлсөн модыг байрлуулан бэхэлнэ.
- "UCS 1407BНийтийн эзэмшлийн талбайн сандалд тавих ерөнхий шаардлага"г мөрдөнө.

Эрдэнэт ББ "ХББЗА" УТҮГ	ОРХОН АЙМАГ, БАЯН-ӨНДӨР СУМ "27-Р ЦЭЦЭРЛЭГИЙН ГАДНА ТАЛБАЙН ТОХИЖИЛТЫН АЖИЛ"				
	Зургийн жагсаалт, тайлбар бичиг				
Архитектор	Г.Мөнхсүлд	ЕГ. Шифр: ХББЗА-148/2025	Масштаб: М1:	Огноо: 2025.11 сар	
Гүйцэтгэсэн	Г.Мөнхсүлд	ТГ. Шифр:	Зургийн дугаар: БА-1	Хуудас: БА-6	
Шалгасан	А.Нандинцэцэг				

А3

БАЙРШЛЫН СХЕМ М1:2000

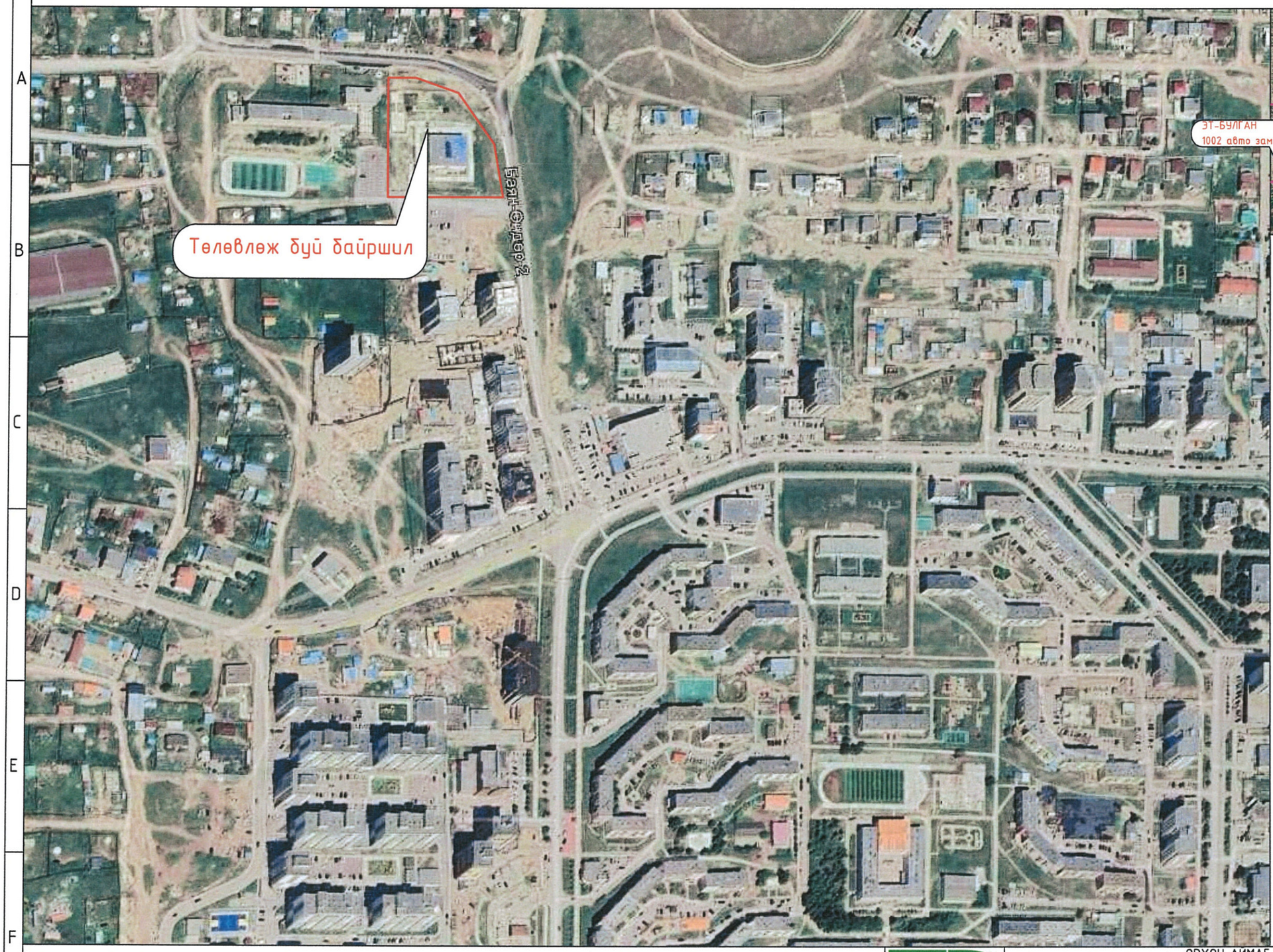

Байршил:
-Орхон аймгийн Баян-Өндөр сумын Баян булаг сумын 27-р цэцэрлэгийн тоглоомын талбай
-Нийт талбайн хэмжээ 827.8м2 талбай
-Тоглоомын талбайг шинэчлэх

Эрдэнэт ББ
"ХББЗА" ҮТҮГ

ОРХОН АЙМАГ, БАЯН-ӨНДӨР СУМ
"27-Р ЦЭЦЭРЛЭГИЙН ГАДНА ТАЛБАЙН ТОХИЖИЛТЫН АЖИЛ"
Байршлын схем

Архитектор	Г.Мөнхсүлд		ЕГ. Шифр: ХББЗА-148/2025	Масштаб: М1:2000	Огноо: 2025.11 сар
Гүйцэтгэсэн	Г.Мөнхсүлд		ТГ. Шифр:	Зургийн дугаар: БА-2	Хуудас: БА-6
Шалгасан	А.Нандинцэцэг				

А3

ЕРӨНХИЙ ТӨЛӨВЛӨГӨӨ М1:2500

ҮНДЭСЛЭЛ:
- Орхон аймаг, Баян-Өндөр сумын мэдээллийн сангийн дэвсгэр зураг
- Орхон аймгийн БОНХОБТХ 2025.09.10 албан тоотыг үндэслэв.

Тодорхойлолт

№	Нэр	Тайлбар
1	Гадна шат	Одоо байгаа
2	Явган хүний зам	Одоо байгаа
3	Явган хүний пандус	Төлөвлөж буй
4	Явган хүний зам	Төлөвлөж буй
5	Элсэн талбай	Төлөвлөж буй
6	Хөлбөмбөгийн талбай	Төлөвлөж буй
7	Дасгалын талбай	Төлөвлөж буй
8	Туршилтын талбай	Төлөвлөж буй
9	27-р цэцэрлэг	Одоо байгаа

Таних тэмдэг

- Одоо байгаа барилга
- Төлөвлөж буй явган хүний зам
- Төлөвлөж буй амралтын талбай
- Ногоон байгууламж
- Цахилгааны шугам
- Одоо байгаа авто зам
- Өндрийн хаялбар
- Дулаан, цэвэр усны шугам
- Бохир усны шугам
- Цахилгааны шугам
- Холбооны шугам
- Хашаа
- Гэрэлтүүлэг

Тайлбар:
- Тохижилтын зургийг ЕТ-2д үзнэ.
- Зай хэмжээний зургийг ЕТ-3д үзнэ.
- Зам талбайн хучилтыг ЕТ-4д үзнэ.
- Улаан шугамыг ЕТ-5

Эрдэнэт ББ
"ХББЗА" ҮТҮГ

ОРХОН АЙМАГ, БАЯН-ӨНДӨР СУМ
"27-Р ЦЭЦЭРЛЭГИЙН ГАДНА ТАЛБАЙН ТОХИЖИЛТЫН АЖИЛ"

Ерөнхий төлөвлөгөө

Архитектор	Г.Мөнхсүлд		ЕГ. Шифр: ХББЗА-148/2025	Масштаб: М1:2500	Огноо: 2025.11 сар
Гүйцэтгэсэн	Г.Мөнхсүлд		ТГ. Шифр:	Зургийн дугаар: ЕТ-1	Хуудас: ЕТ-5
Шалгасан	А.Нандинцэцэг				

А3

ГАДНА ТОХИЖИЛТ М1:2500

Тодорхойлолт

№	Нэр	Тайлбар
1	Гадна шат	Одоо байгаа
2	Явган хүний зам	Одоо байгаа
3	Явган хүний пандус	Төлөвлөж буй
4	Явган хүний зам	Төлөвлөж буй
5	Элсэн талбай	Төлөвлөж буй
6	Хөлбөмбөгийн талбай	Төлөвлөж буй
7	Дасгалын талбай	Төлөвлөж буй
8	Туршилтын талбай	Төлөвлөж буй
9	27-р цэцэрлэг	Одоо байгаа

Таних тэмдэг

- Одоо байгаа барилга
- Төлөвлөж буй явган хүний зам
- Төлөвлөж буй амралтын талбай
- Ногоон байгууламж
- Цахилгааны шугам
- Одоо байгаа авто зам
- Өндрийн хаялбар (1326.64)
- Хашаа
- Гэрэлтүүлэг

Тоо хэмжээ

№	Нэр	Нэгж	Тоо хэмжээ
1	Явган хүний пандус	м2	41.6
2	Явган хүний зам	м2	98
2	Явган хүний замын бордюр	м	110
3	ХБИ чиирэгжүүлэх тоглоом /багц/	ш	1
4	Хөдөлгөөн заслын тоглоом	ш	1
5	Гусгаи зориулалтын эргэдэг тоглоом	ш	1
6	Авирдаг тоглоом	ш	1
7	ХБИ чиирэгжүүлэх талбай /ЕРПМ/	м2	257.8
8	Тоглоомын талбай /резин будаг/	м2	245.7
9	Элсэн талбай	м2	34.8
10	Хөлбөмбөгийн зүлэг	м2	152.5
11	Бут сөөг	ш	192
12	Бетон талбай	м3	26.3
13	Ногооны туршилтын талбай /b=0.03м хар шороо/	м2	71.1
14	Хогийн сав	ш	6
15	Сандал /түшлэгтэй/	ш	10
16	Хүлэмж	ш	8

Тайлбар:
- Тохижилтын зургийг ЕТ-2д үзнэ.
- Зай хэмжээний зургийг ЕТ-3д үзнэ.
- Зам талбайн хучилтыг ЕТ-4д үзнэ.
- Улаан шугамыг ЕТ-5

Эрдэнэт ББ
"ХББЗА" ҮТҮГ

ОРХОН АЙМАГ, БАЯН-ӨНДӨР СУМ
"27-Р ЦЭЦЭРЛЭГИЙН ГАДНА ТАЛБАЙН ТОХИЖИЛТЫН АЖИЛ"

Гадна тохижилт

Архитектор	Г.Мөнхсүлд		ЕГ. Шифр: ХББЗА-148/2025	Масштаб: М1:2500	Огноо: 2025.11 сар
Гүйцэтгэсэн	Г.Мөнхсүлд		ТГ. Шифр:	Зургийн дугаар: ЕТ-2	Хуудас: ЕТ-5
Шалгасан	А.Нандинцэцэг				

А3

ХЭСЭГЧИЛСЭН БАЙГУУЛАЛТ /ЭЛСНИЙ ХАЙРЦАГ/ М1:25

Элсны хайрцаг М1:25 /2 ширхэг/

Байгуулалт М1:25

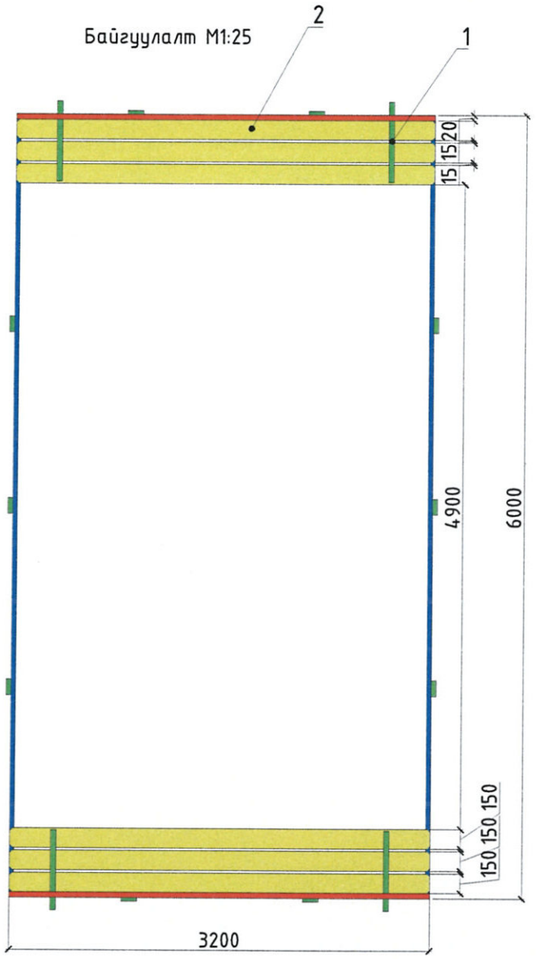

Богино тал М1:25

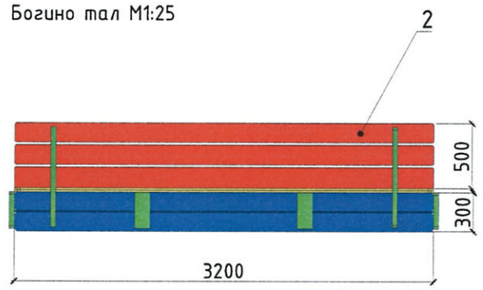

Урт тал М1:25

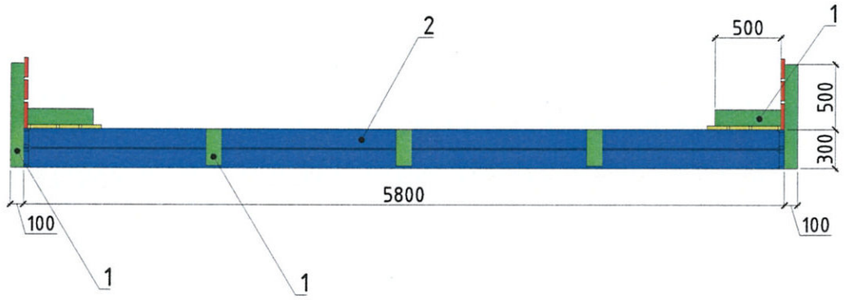

Харагдах байдал

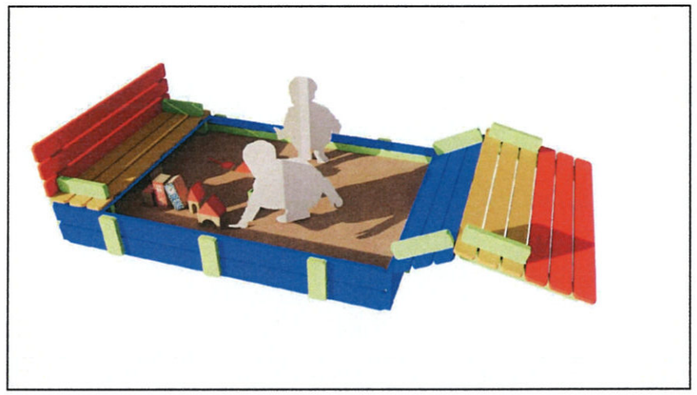

№	Материалын түүвэр	Х/н	Тоо
1	Банз /100*20/	м	27
2	Банз /150*15/	м	149
3	Модны будаг	$м^2$	102
4	Элс /b=0.3м/	m3	11.52

Тайлбар

-Тоглоомын талбайд элсээр тоглох хэсэг байгуулан, элсийг гадны бохирдлоос хамгаалан бүтээж, ашиглалтын шаардлага хангахгүй тохиолдолд тухай бүр солино.

-Цэцэрлэгт /Бүдүүн-1-2мм, том-1-0,5мм, дунд-0,5-25мм/ ширхэгтэй элс тохиромжтой.

-Хүүхэд тоглоход зориулсан элсэнд голын тунамал угаасан элсийг хэрэглэх ба уулын элс хэрэглэхгүй. Модон гадаргуунуудыг 2 үе ланкдах.

ОРХОН АЙМАГ, БАЯН-ӨНДӨР СУМ
"27-Р ЦЭЦЭРЛЭГИЙН ГАДНА ТАЛБАЙН ТОХИЖИЛТЫН АЖИЛ"

Элсний хайрцаг

Архитектор	Г.Мөнхсүлд		ЕГ. Шифр: ХББЗА-148/2025	Масштаб: М1:25	Огноо: 2025.11 сар
Гүйцэтгэсэн	Г.Мөнхсүлд		ТГ. Шифр:	Зургийн дугаар: БА-3	Хуудас: БА-6
Шалгасан	А.Нандинцэцэг				

Эрдэнэт ББ "ХББЗА" ҮТҮГ

А3

ЗАЙ ХЭМЖЭЭ М1:2500

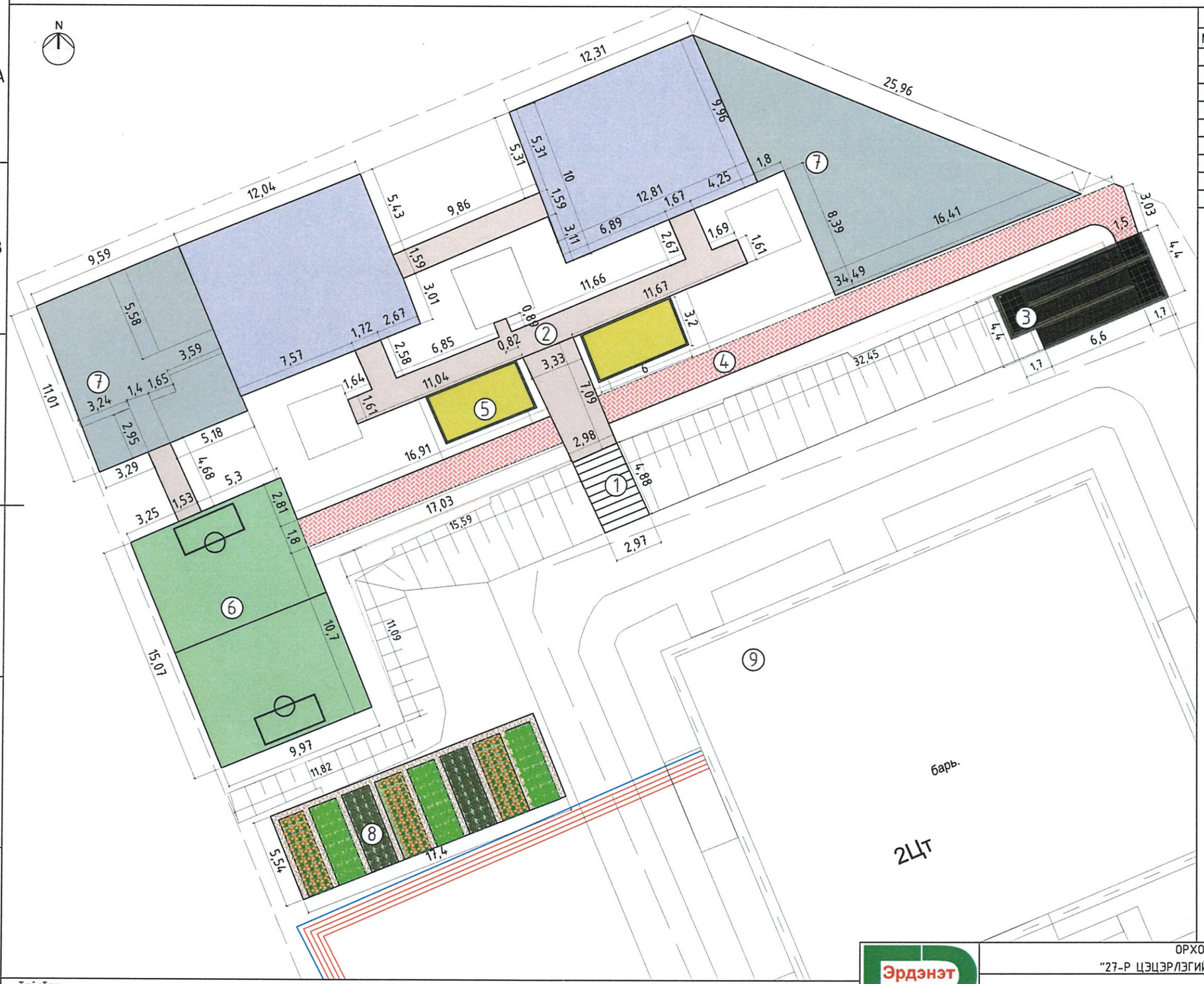

Тодорхойлолт

№	Нэр	Тайлбар
1	Гадна шат	Одоо байгаа
2	Явган хүний зам	Одоо байгаа
3	Явган хүний пандус	Төлөвлөж буй
4	Явган хүний зам	Төлөвлөж буй
5	Элсэн талбай	Төлөвлөж буй
6	Хөлбөмбөгийн талбай	Төлөвлөж буй
7	Дасгалын талбай	Төлөвлөж буй
8	Туршилтын талбай	Төлөвлөж буй
9	27-р цэцэрлэг	Одоо байгаа

Таних тэмдэг

- Одоо байгаа барилга
- Төлөвлөж буй явган хүний зам
- Төлөвлөж буй амралтын талбай
- Ногоон байгууламж
- Цахилгааны шугам
- Одоо байгаа авто зам
- Өндрийн хаялбар (1326.64)
- Хашаа
- Гэрэлтүүлэг

Тайлбар:
- Тохижилтын зургийг ЕТ-2д үзнэ.
- Зай хэмжээний зургийг ЕТ-3д үзнэ.
- Зам талбайн хучилтыг ЕТ-4д үзнэ.
- Улаан шугамыг ЕТ-5

Эрдэнэт БББ "ХББЗА" ҮТҮГ

ОРХОН АЙМАГ, БАЯН-ӨНДӨР СУМ
"27-Р ЦЭЦЭРЛЭГИЙН ГАДНА ТАЛБАЙН ТОХИЖИЛТЫН АЖИЛ"

Зай хэмжээ

Архитектор	Г.Мөнхсүлд		ЕГ. Шифр: ХББЗА-148/2025	Масштаб: М1:2500	Огноо: 2025.11 сар
Гүйцэтгэсэн	Г.Мөнхсүлд		ТГ. Шифр:	Зургийн дугаар: ЕТ-3	Хуудас: ЕТ-5
Шалгасан	А.Нандинцэцэг				

А3

ЗАМ ТАЛБАЙН ХУЧИЛТ М1:2500

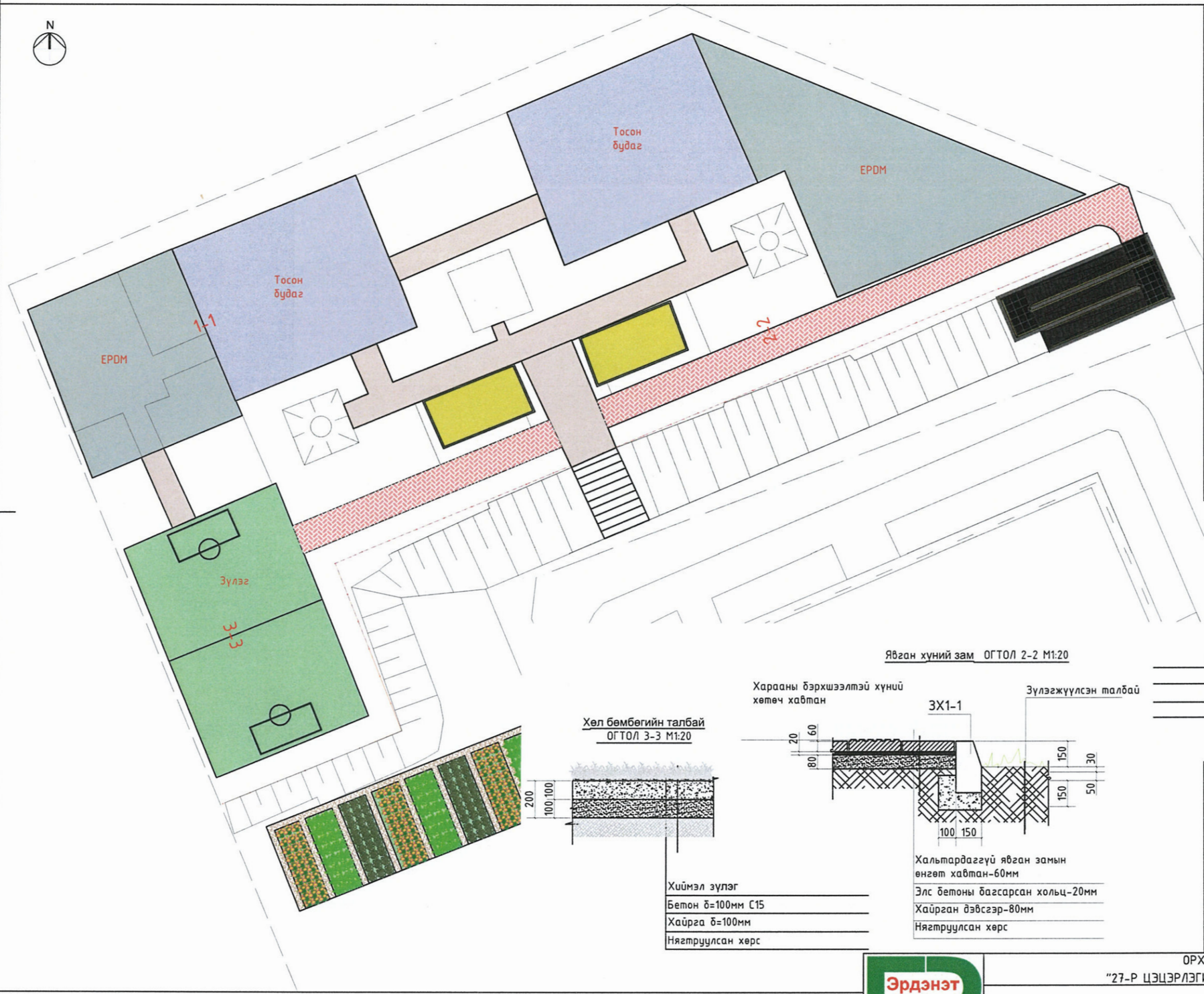

Тодорхойлолт

№	Нэр	Тайлбар
1	Гадна шат	Одоо байгаа
2	Явган хүний зам	Одоо байгаа
3	Явган хүний пандус	Төлөвлөж буй
4	Явган хүний зам	Төлөвлөж буй
5	Элсэн талбай	Төлөвлөж буй
6	Хөлбөмбөгийн талбай	Төлөвлөж буй
7	Дасгалын талбай	Төлөвлөж буй
8	Туршилтын талбай	Төлөвлөж буй
9	27-р цэцэрлэг	Одоо байгаа

Таних тэмдэг

- Одоо байгаа барилга
- Төлөвлөж буй явган хүний зам
- Төлөвлөж буй амралтын талбай
- Ногоон байгууламж
- Цахилгааны шугам
- Одоо байгаа авто зам
- Өндрийн хаялбар (1326.64)
- Хашаа
- Гэрэлтүүлэг

Чийрэгжүүлэлтийн талбай
ОГТОЛ 1-1 М1:20

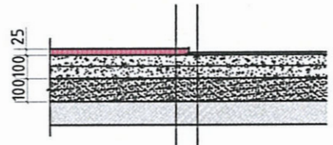

EPDM	Тосон будаг
EPDM мөхлөг δ=25мм	Бетон δ=100мм С15
Бетон δ=100мм С15	Хайрга δ=100мм
Хайрга δ=100мм	Нягтруулсан хөрс
Нягтруулсан хөрс	

Явган хүний зам ОГТОЛ 2-2 М1:20

Хальтардаггүй явган замын өнгөт хавтан-60мм
Элс бетоны багсарсан хольц-20мм
Хайрган дэвсгэр-80мм
Нягтруулсан хөрс

Хөл бөмбөгийн талбай
ОГТОЛ 3-3 М1:20

Хиймэл зүлэг
Бетон δ=100мм С15
Хайрга δ=100мм
Нягтруулсан хөрс

Тоо хэмжээ

№	Нэр	Нэгж	Тоо хэмжээ
1	Явган хүний зам	м2	98
2	Явган хүний замын бордюр	м	110
3	ХБИ чийрэгжүүлэх талбай /EPDM/	м2	257.8
4	Тоглоомын талбай /резин будаг/	м2	245.7
5	Элсэн талбай	м2	34.8
6	Хөлбөмбөгийн зүлэг	м2	152.5
7	Ногооны туршилтын талбай /b=0.03м хар шороо/	м2	71.1

Тайлбар:
- Тохижилтын зургийг ЕТ-2д үзнэ.
- Зай хэмжээний зургийг ЕТ-3д үзнэ.
- Зам талбайн хучилтыг ЕТ-4д үзнэ.
- Улаан шугамыг ЕТ-5

Эрдэнэт ББ "ХББЗА" ҮТҮГ

ОРХОН АЙМАГ, БАЯН-ӨНДӨР СУМ
"27-Р ЦЭЦЭРЛЭГИЙН ГАДНА ТАЛБАЙН ТОХИЖИЛТЫН АЖИЛ"

Зам талбайн хучилт

Архитектор	Г.Мөнхсүлд		ЕГ. Шифр: ХББЗА-148/2025	Масштаб: М1:	Огноо: 2025.11 сар
Гүйцэтгэсэн	Г.Мөнхсүлд		ТГ. Шифр:	Зургийн дугаар: ЕТ-4	Хуудас: ЕТ-5
Шалгасан	А.Нандинцэцэг				

А3

ХЭСЭГЧИЛСЭН БАЙГУУЛАЛТ /ХӨЛ БӨМБӨГИЙН ТАЛБАЙН ХААЛГА/ М1:100

Хөл бөмбөгийн талбай байршил

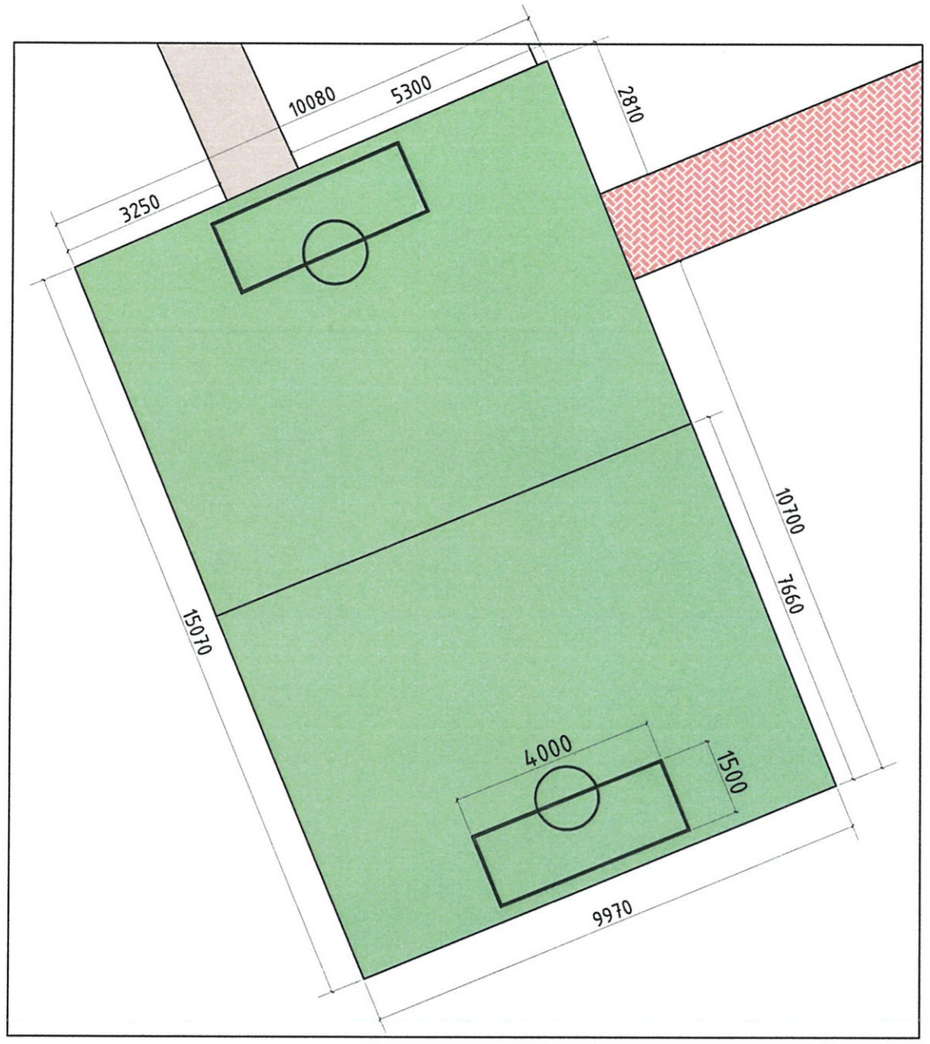

Хөл бөмбөгийн хаалга

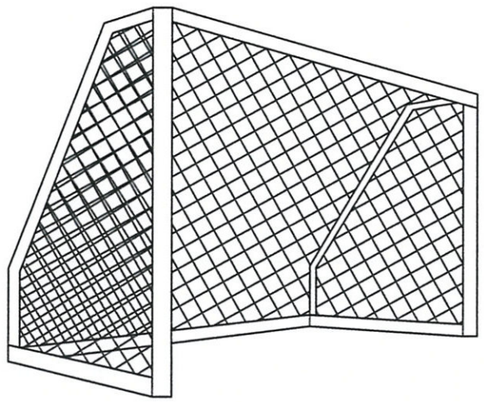

Хөл бөмбөгийн хаалга нүүр тал

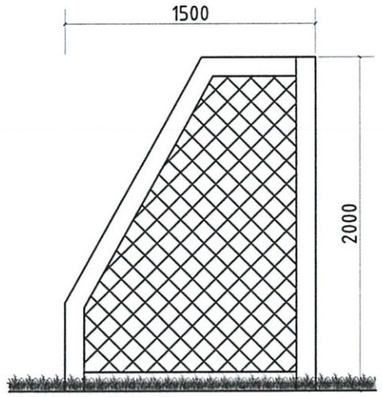

Хөл бөмбөгийн хаалга нүүр тал

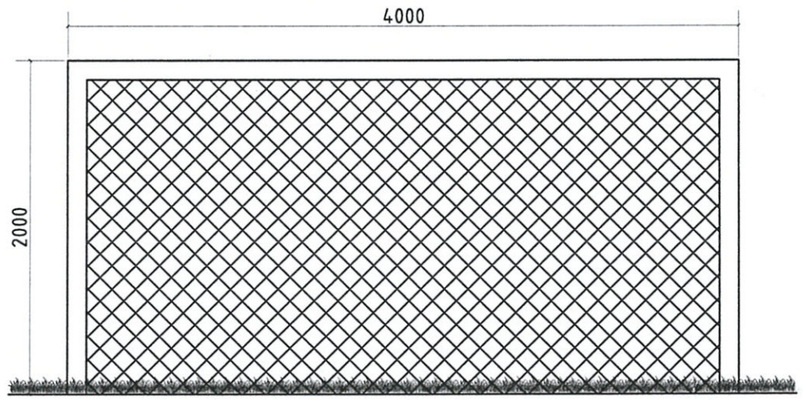

Тайлбар:
- Тохижилтын зургийг ЕТ-2д үзнэ.
- Зай хэмжээний ЕТ-3д үзнэ.
- Зам талбайн хучилтыг зургийг ЕТ-4д үзнэ.
- Улаан шугамыг ЕТ-5д үзнэ.

Эрдэнэт БББ "ХББЗА" ҮТҮГ	ОРХОН АЙМАГ, БАЯН-ӨНДӨР СУМ "27-Р ЦЭЦЭРЛЭГИЙН ГАДНА ТАЛБАЙН ТОХИЖИЛТЫН АЖИЛ"				
	Хэсэгчилсэн байгуулалт /Хөл бөмбөгийн талбайн хаалга/				
	Архитектор	Г.Мөнхсүлд	ЕГ. Шифр: ХББЗА-148/2025	Масштаб: М1: 100	Огноо: 2025.11 сар
	Гүйцэтгэсэн	Г.Мөнхсүлд	ТГ. Шифр:	Зургийн дугаар: БА-4	Хуудас: БА-6
	Шалгасан	А.Нандинцэцэг			

А3

ХЭСЭГЧИЛСЭН БАЙГУУЛАЛТ /ГАДНА ПАНДУС/ М1:100

Пандус байршил

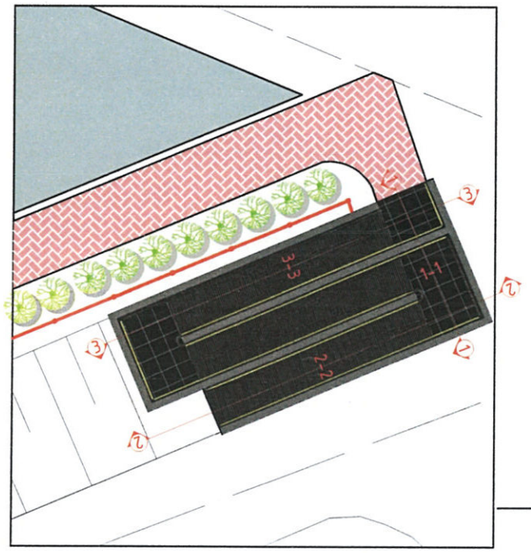

Огтлол 1-1

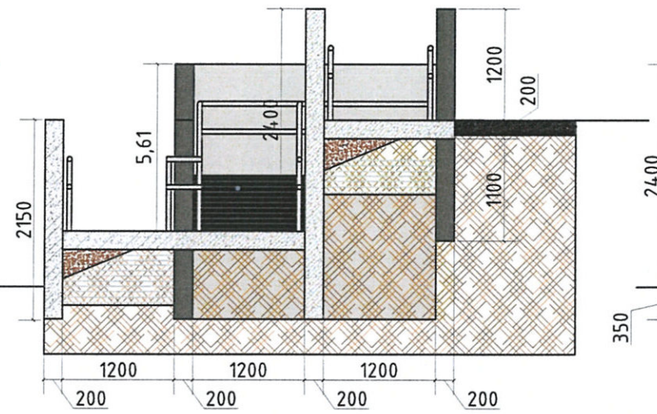

Огтлол 2-2

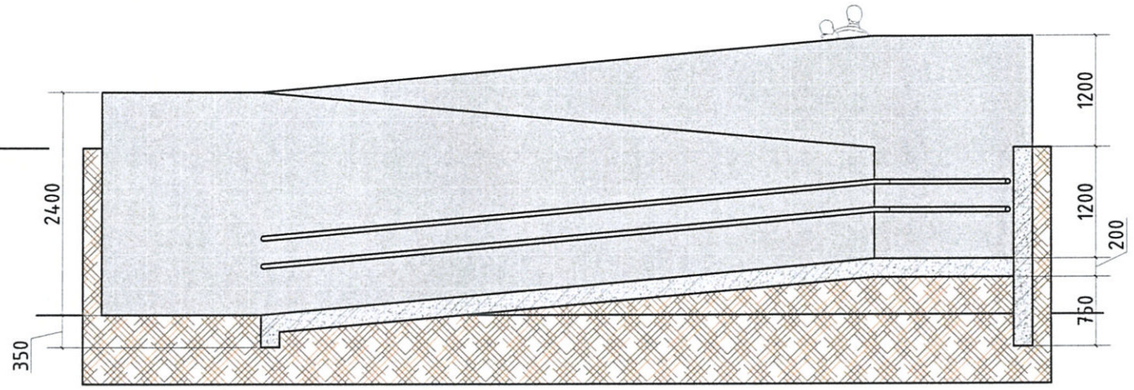

Байгуулалт

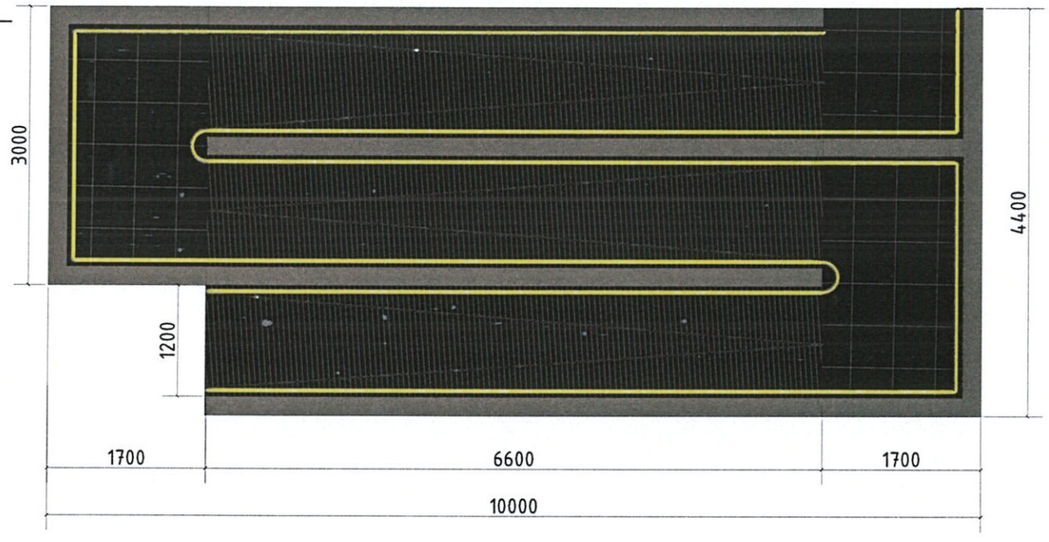

Огтлол 3-3

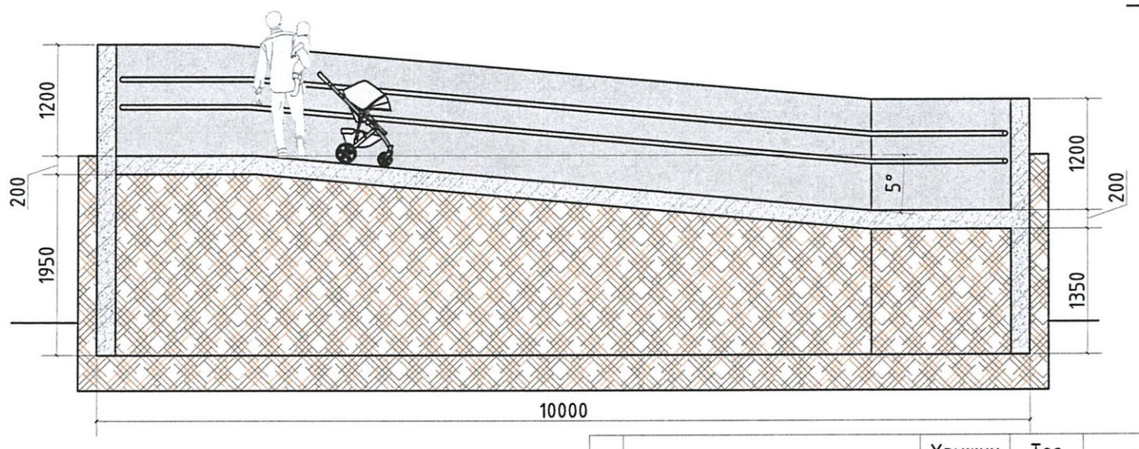

Дд	Ажлын нэр	Хэмжих нэгж	Тоо хэмжээ	Хүнд
1	Төмөр бариул R50 2мм	м	108.2	265.1
2	Төмөр бетон БМ200	м3	6.8	
3	Түшиг хана БМ200	м3	19.2	
4	Суурийн нүх ухах	м3	9	
5	Газар шороо ухах	м3	9.2	
6	Пандус доор хийх шороо	м3	2.5	

Тайлбар:
- Тохижилтын зургийг ЕТ-2д үзнэ.
- Зай хэмжээний ЕТ-3д үзнэ.
- Зам талбайн хучилтыг зургийг ЕТ-4д үзнэ.
- Улаан шугамыг ЕТ-5д үзнэ.

Эрдэнэт БББ "ХББЗА" ҮТҮГ

ОРХОН АЙМАГ, БАЯН-ӨНДӨР СУМ
"27-Р ЦЭЦЭРЛЭГИЙН ГАДНА ТАЛБАЙН ТОХИЖИЛТЫН АЖИЛ"

Хэсэгчилсэн байгуулалт /Гадна пандус/

Архитектор	Г.Мөнхсүлд		ЕГ. Шифр: ХББЗА-148/2025	Масштаб: М1: 100	Огноо: 2025.11 сар
Гүйцэтгэсэн	Г.Мөнхсүлд		ТГ. Шифр:	Зургийн дугаар: БА-5	Хуудас: БА-6
Шалгасан	А.Нандинцэцэг				

А3

ХЭСЭГЧИЛСЭН БАЙГУУЛАЛТ /АВИРДАГ ТОГЛООМ/ М1:100

Нүүр тал

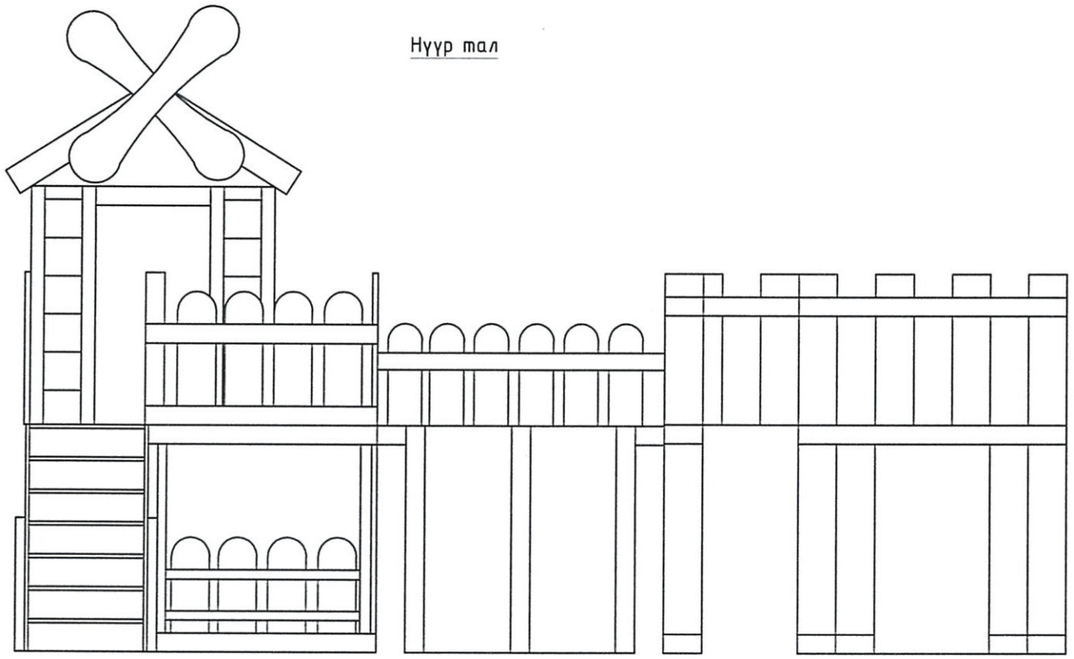

Харагдах байдал

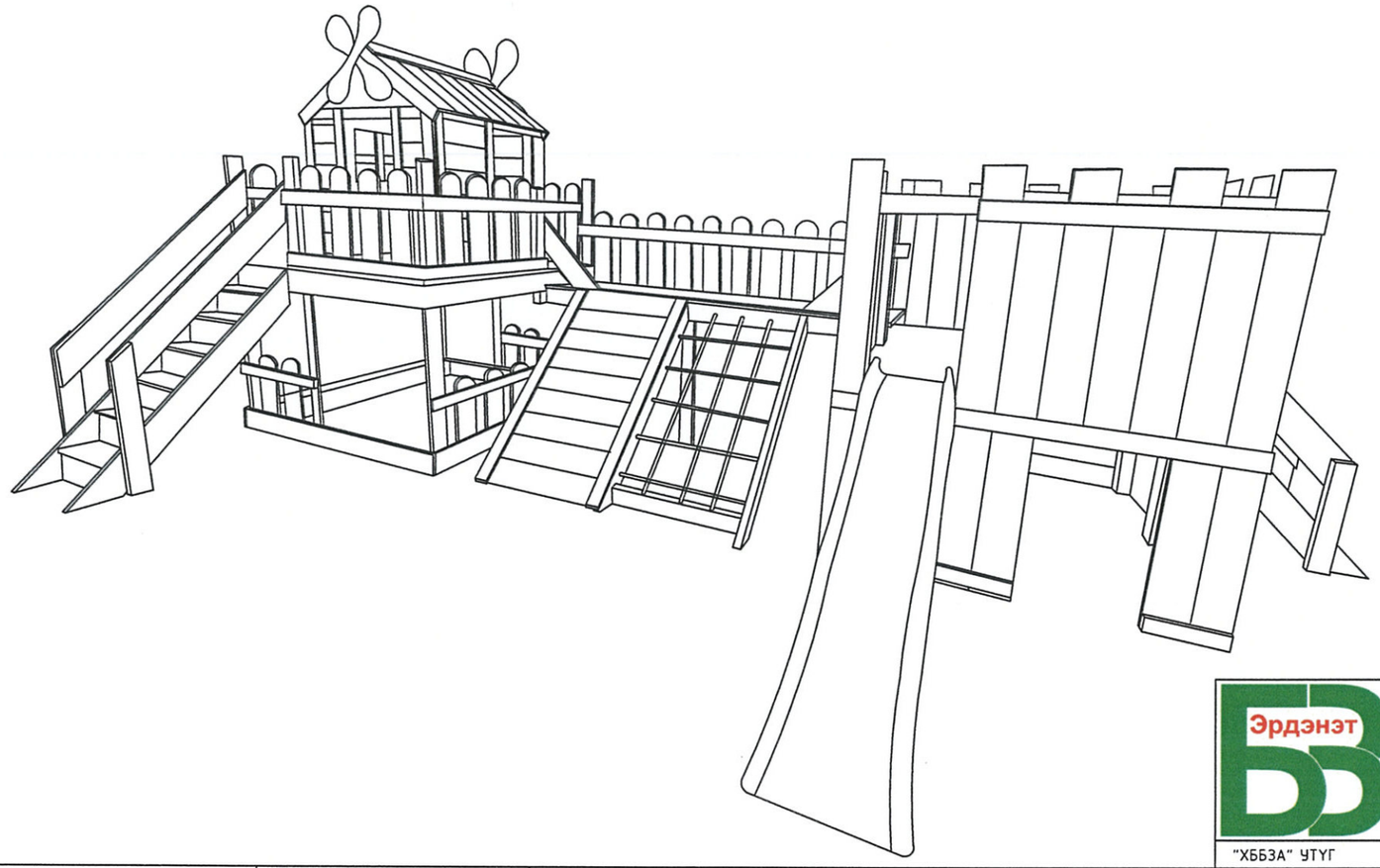

№	Модон тоглоомын материалын түүвэр	Х/н	Тоо
1	Бэлэн тоглоом	ш	1

ОРХОН АЙМАГ, БАЯН-ӨНДӨР СУМ
"27-Р ЦЭЦЭРЛЭГИЙН ГАДНА ТАЛБАЙН ТОХИЖИЛТЫН АЖИЛ"

Хэсэгчилсэн байгуулалт /Авирдаг тоглоом/

Архитектор	Г.Мөнхсүлд		ЕГ. Шифр: ХББЗА-148/2025	Масштаб: М1: 100	Огноо: 2025.11 сар
Гүйцэтгэсэн	Г.Мөнхсүлд		ТГ. Шифр:	Зургийн дугаар: БА-6	Хуудас: БА-6
Шалгасан	А.Нандинцэцэг				

"ХББЗА" ҮТҮГ

А3

УЛААН ШУГАМ М1:2500

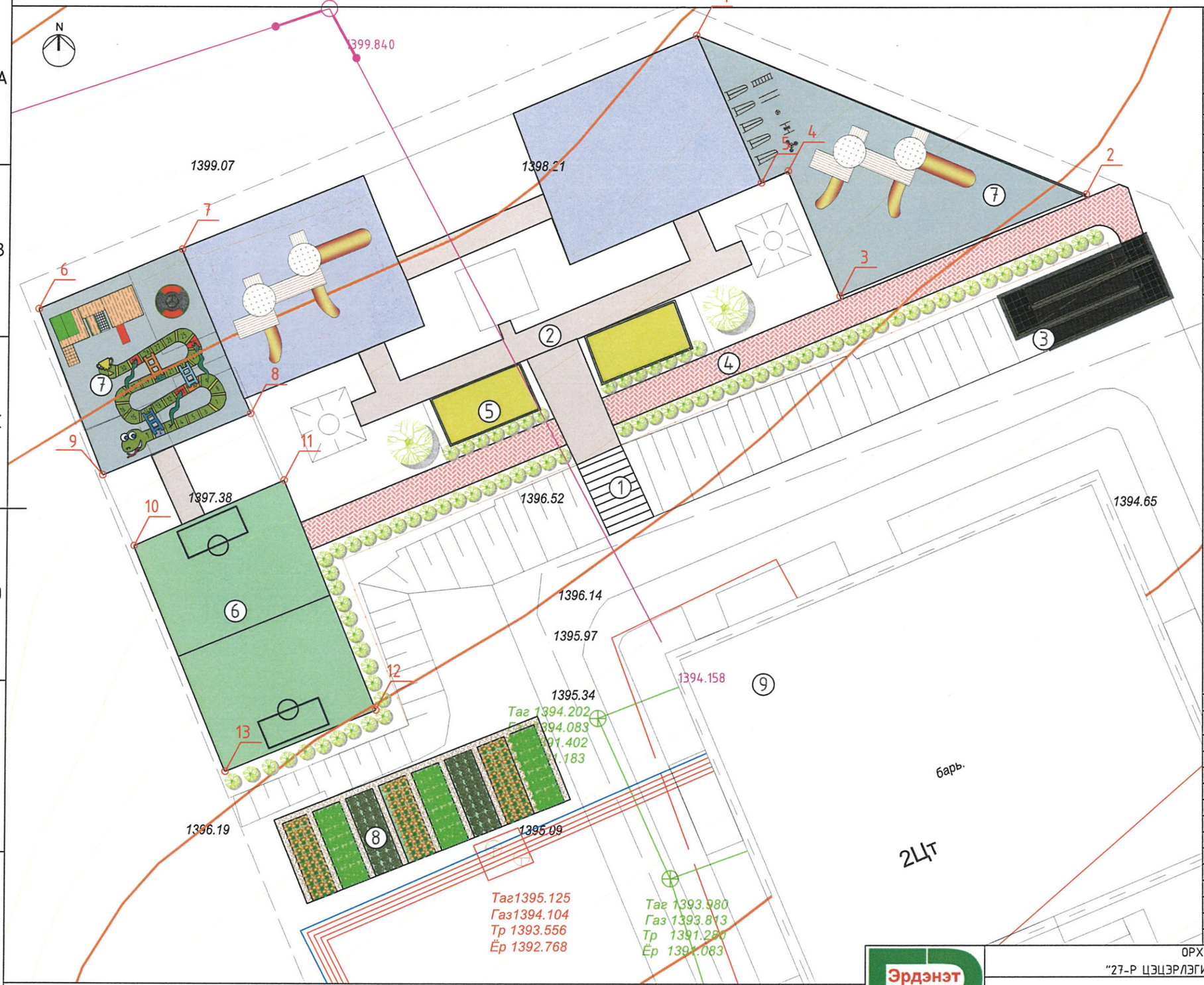

ҮНДЭСЛЭЛ:
- Орхон аймаг, Баян-Өндөр сумын мэдээллийн сангийн дэвсгэр зураг
- Орхон аймгийн БОНХОБТХ 2025.09.10 албан тоотыг үндэслэв.

Тодорхойлолт

№	Нэр	Тайлбар
1	Гадна шат	Одоо байгаа
2	Явган хүний зам	Одоо байгаа
3	Явган хүний пандус	Төлөвлөж буй
4	Явган хүний зам	Төлөвлөж буй
5	Элсэн талбай	Төлөвлөж буй
6	Хөлбөмбөгийн талбай	Төлөвлөж буй
7	Дасгалын талбай	Төлөвлөж буй
8	Туршилтын талбай	Төлөвлөж буй
9	27-р цэцэрлэг	Одоо байгаа

Талбайн улаан шугам

№	X	Y	Урт	Цэгүүд
1	429283.691	5431444.883	-	1
2	429307.7177	5431435.0594	26.12	1-2
3	429292.5702	5431428.7548	16.41	2-3
4	429289.3481	5431436.4962	8.39	3-4
5	429287.704	5431435.772	1.8	4-5
6	429243.183	5431427.903	-	6
7	429252.0253	5431431.6146	9.59	6-7
8	429256.2838	5431421.4677	11	7-8
9	429247.1857	5431417.6425	9.87	8-9
10	429249.149	5431413.274	-	10
11	429258.367	5431417.35	10.08	10-11
12	429264.085	5431403.14	15.32	11-12
13	429254.869	5431399.331	9.97	12-13

Тайлбар:
- Тохижилтын зургийг ЕТ-2д үзнэ.
- Зай хэмжээний зургийг ЕТ-3д үзнэ.
- Зам талбайн хучилтыг ЕТ-4д үзнэ.
- Улаан шугамыг ЕТ-5

Эрдэнэт ХББ "ХББЗА" ҮТҮГ

ОРХОН АЙМАГ, БАЯН-ӨНДӨР СУМ
"27-Р ЦЭЦЭРЛЭГИЙН ГАДНА ТАЛБАЙН ТОХИЖИЛТЫН АЖИЛ"

Улаан шугам

Архитектор	Г.Мөнхсүлд		ЕГ. Шифр: ХББЗА-148/2025	Масштаб: М1:2500	Огноо: 2025.11 сар
Гүйцэтгэсэн	Г.Мөнхсүлд		ТГ. Шифр:	Зургийн дугаар: ЕТ-5	Хуудас: ЕТ-5
Шалгасан	А.Нандинцэцэг				

А3