БАТЛАВ:
ЗАСАГ ДАРГА Н.БАТЗОРИГ

ДОРНОД АЙМГИЙН ДАШБАЛБАР СУМЫН
ЗАСАГ ДАРГЫН ТАМГЫН ГАЗАР

“ХУУЧИН ХОГИЙН ЦЭГИЙН ХАШАА БАРИХ”-ЫН ТЕНДЕР ШАЛГАРУУЛАЛТЫН БАРИМТ БИЧИГ

Тендер шалгаруулалтын нэр:	**“Хуучин хогийн цэгийн хашаа барих”**
Тендер шалгаруулалтын дугаар:	***ДОАДБСЗДТГ/20250201039***

2025 он

"ГАНХИЙЦЭТ ХАРШ" ХХК
Дорнод аймаг, Хэрлэн сум, 7-р баг,
Дорнод галттай оффисын барилга, 201 тоот, Утас: 99057856

ЕГ Шифр: ГХХ-26/2025

/ДОРНОД АЙМАГ, ДАШБАЛБАР СУМ/

ДАШБАЛБАР СУМЫН ХУУЧИН ХОГИЙН ЦЭГИЙГ ХАШААЖУУЛАХ АЖИЛ

БОЛОВСРУУЛСАН.

Гүйцэтгэгч			
ГХХ	Албан тушаал	Нэр	Гарын үсэг
	"ГАНХИЙЦЭТ ХАРШ" ХХК-ийн захирал	Б.ОЮУНГЭРЭЛ	
Захиалагч			
	Албан тушаал	Нэр	Гарын үсэг
	Дашбалбар сумын Засаг дарга	Н.БАТЗОРИГ	

ДОРНОД АЙМАГ
2025 ОН

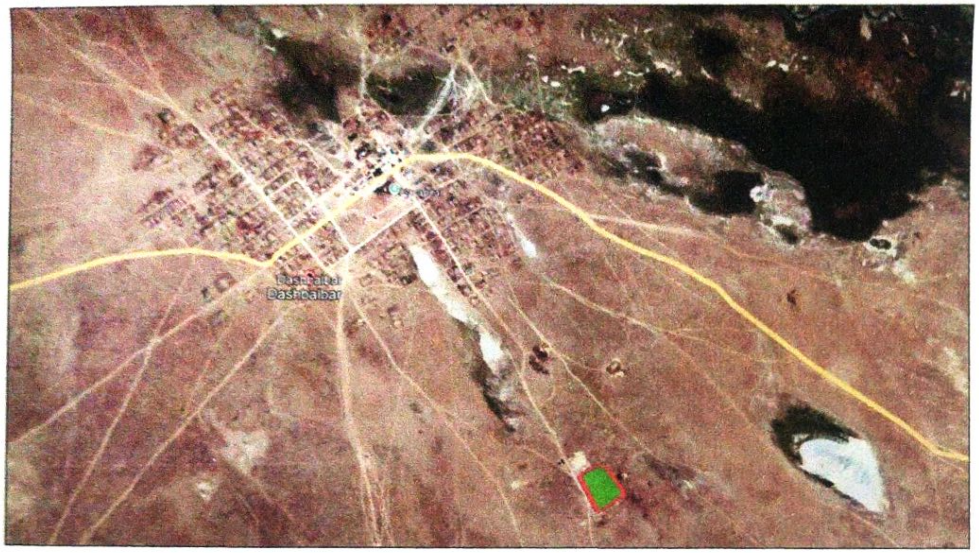

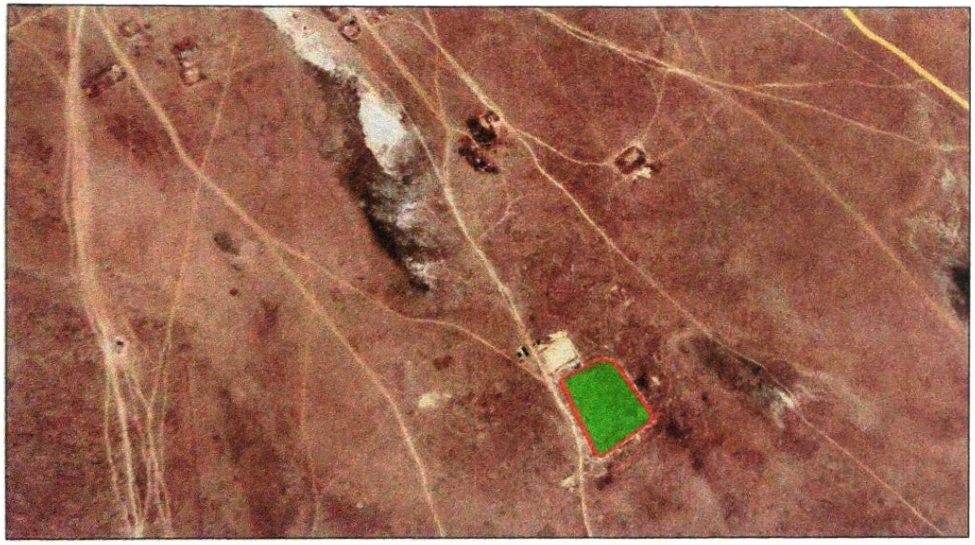

Тайлбар бичиг

Одоогийн нөхцөл байдал:

Сумын төвийн хогийн цэг нь төвөөс зүүн урд зүгт 2.3 км-ийн зайд байрладаг. Уг цэг нь нийт 4.5 га талбайг хамарч байна. Хог хаягдлыг ангилан ялгах, дахин боловсруулах, шатаах байгууламж байхгүй тул бүх төрлийн хогийг ил задгай асгадаг.

Өдөр бүр дунджаар 3–5 тонн ахуйн болон барилгын хог хаягдал цэгт хүргэгддэг бөгөөд тээвэрлэлт машинаар хийгддэг. Хашаа, хамгаалалт байхгүйгээс салхи, амьтдаар хог тархах, үнэр гарах, орчны бохирдол үүсэх зэрэг хүндрэл байнга гарч байна.

Нөлөөлөл ба асуудал:

- Хөрсний бохирдол үүсэж, орчны ургамал доройтож байна.
" Салхи, шувуу, нохдоор хог тараагдаж, сумын төвийн орчимд ариун цэвэрийн хүндрэл бий болгодог.
- Зуны улиралд хог шатаах явцад салхины нөлөөгөөр гал түймэр гарах эрсдэл үүсээд байна.

Хашааны ажил:

Цутгамал бетон суурь, ган төмөр тортой 2,0мх3,0м төмөр хашаа байна.

ГХХ	Барилгын зураг төслийн "ГАНХИЙЦЭТ ХАРШ" ХХК 99057856	БАЙРШЛЫН СХЕМ, ТАЙЛБАР БИЧИГ		Шифр ГХХ-26-25	
				Ye шат	A4
ДАШБАЛБАР СУМЫН ХУУЧИН ХОГИЙН ЦЭГИЙГ ХАШААЖУУЛАХ АЖИЛ		Захирал	Б.Оюунгэрэл	Масштаб	1:100
		Архитектор	Ц.Цоггэрэл	Хуудас	01
		Гүйцэтгэсэн	Ц.Цоггэрэл	Бүх хуудас	09

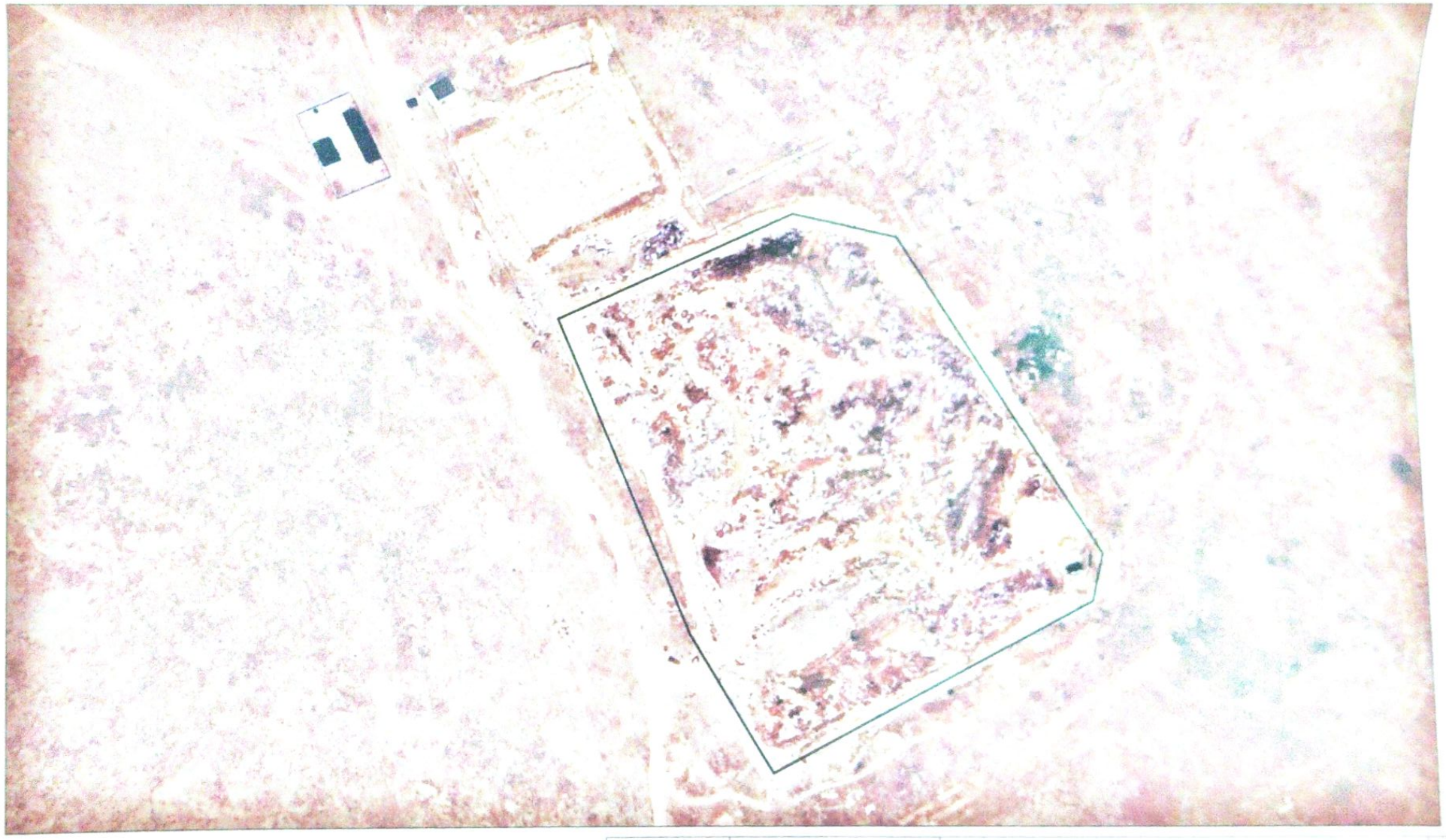

Нийт хашааны урт 878 м, үүнээс 2025 онд хийгдэх 538 м хашаа байна.

ГХХ	Барилгын зураг төслийн "ГАНХИЙЦЭТ ХАРШ" ХХК 99057856	ОРЧНЫ ТОЙМ, ХЭМЖИЛТИЙН БАЙГУУЛАЛТ	Шифр ГХХ-26-25	
			Үе шат	А4
ДАШБАЛБАР СУМЫН ХУУЧИН ХОГИЙН ЦЭГИЙГ ХАШААЖУУЛАХ АЖИЛ	Захирал	Б.Оюунгэрэл	Масштаб	1:100
	Архитектор	Ц.Цогтэрэл	Хуудас	02
	Гүйцэтгэсэн	Ц.Цогтэрэл	Бүх хуудас	09

ХАШАА, АВТО ХААЛГА, ЯВГАН ХААЛГАТАЙ ХАШААНЫ НҮҮР ТАЛ

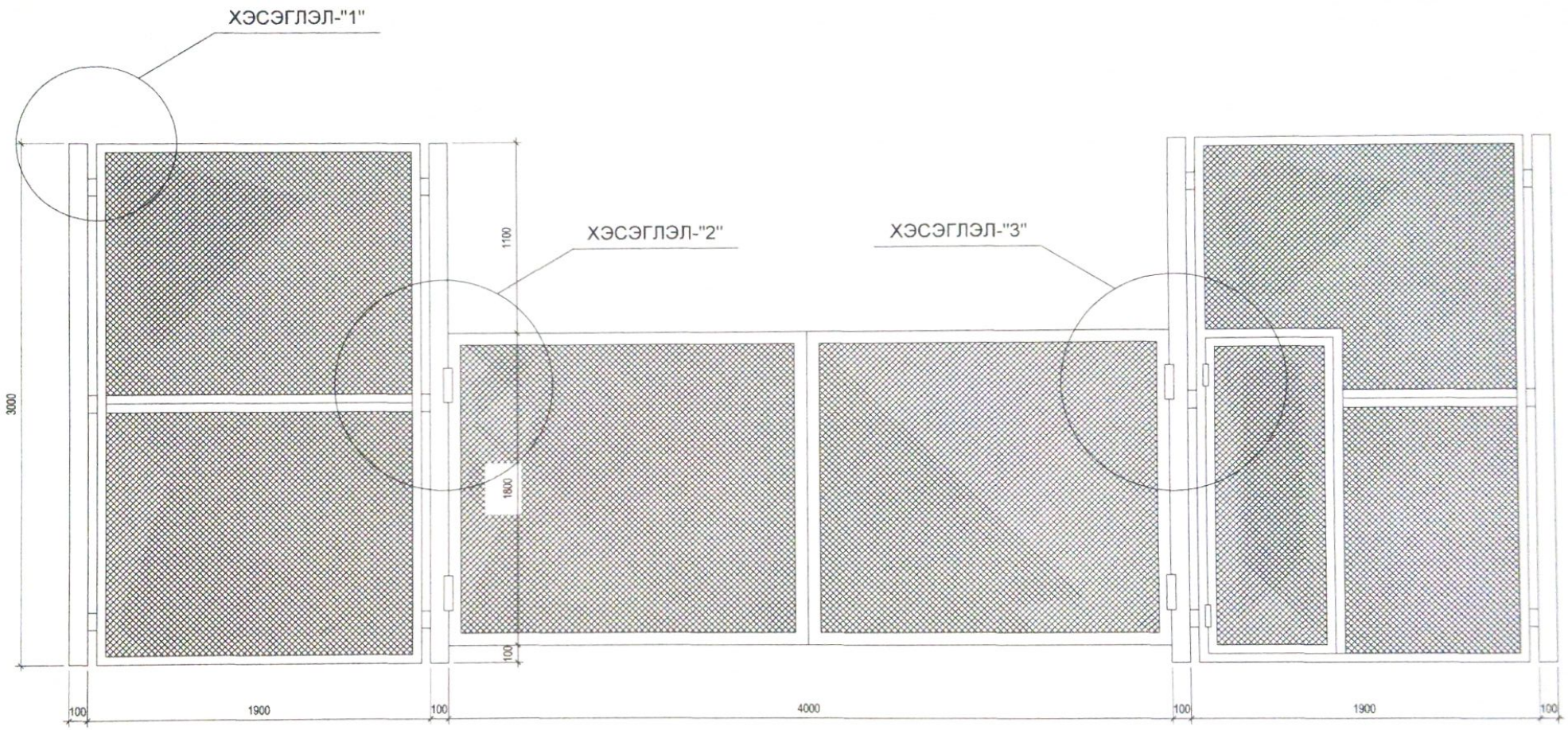

ГХХ	Барилгын зураг төслийн "ГАНХИЙЦЭТ ХАРШ" ХХК 99057856	ХАШАА, АВТО ХААЛГА, ЯВГАН ХААЛГАТАЙ ХАШААНЫ НҮҮР ТАЛ		Шифр ГХХ-26-25	
				Үе шат	А4
ДАШБАЛБАР СУМЫН ХУУЧИН ХОГИЙН ЦЭГИЙГ ХАШААЖУУЛАХ АЖИЛ	Захирал	Б.Оюунгэрэл		Масштаб	1:100
	Архитектор	Ц.Цоггэрэл		Хуудас	03
	Гүйцэтгэсэн	Ц.Цоггэрэл		Бүх хуудас	09

АВТО ХААЛГАНЫ НҮҮР ТАЛ

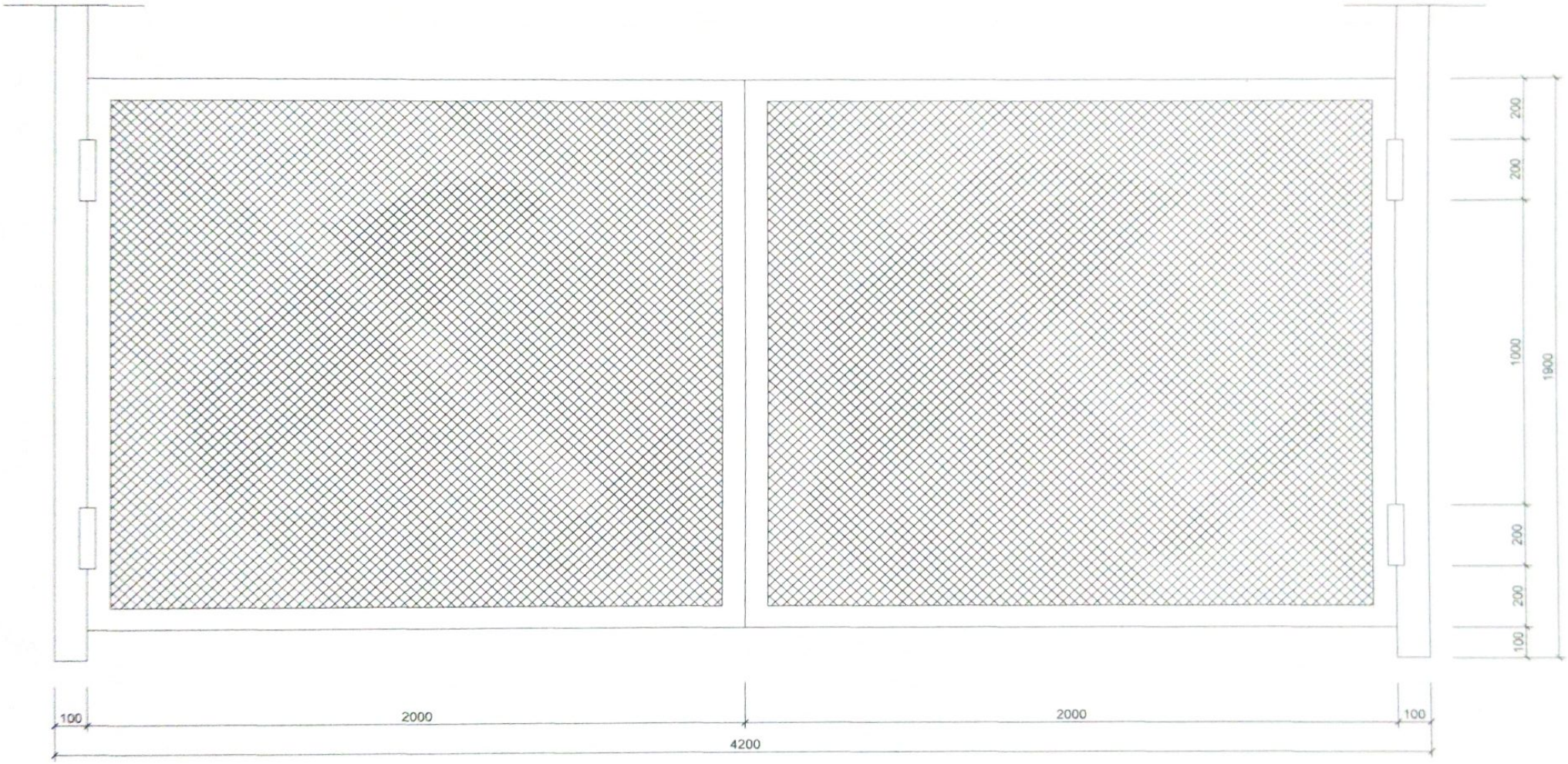

ГХХ	Барилгын зураг төслийн "ГАНХИЙЦЭТ ХАРШ" ХХК 99057856	АВТО ХААЛГАНЫ НҮҮР ТАЛ		Шифр ГХХ-26-25	
				Үе шат	А4
ДАШБАЛБАР СУМЫН ХУУЧИН ХОГИЙН ЦЭГИЙГ ХАШААЖУУЛАХ АЖИЛ		Захирал	Б.Оюунгэрэл	Масштаб	1:100
		Архитектор	Ц.Цоггэрэл	Хуудас	04
		Гүйцэтгэсэн	Ц.Цоггэрэл	Бүх хуудас	09

ЯВГАН ХААЛГАТАЙ ХАШААНЫ НҮҮР ТАЛ

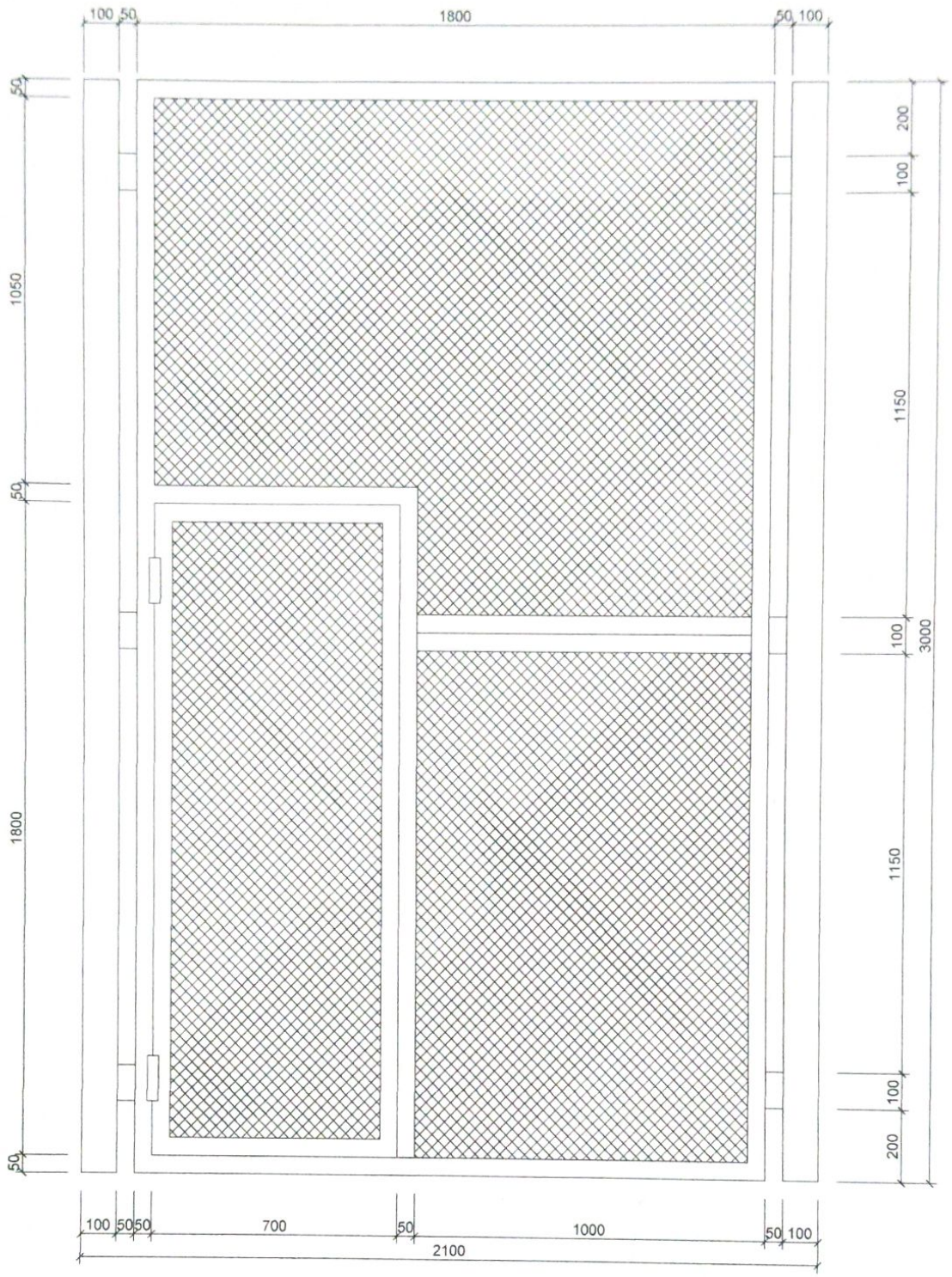

ГХХ	Барилгын зураг төслийн "ГАНХИЙЦЭТ ХАРШ" ХХК 99057856	ЯВГАН ХААЛГАТАЙ ХАШААНЫ НҮҮР ТАЛ		Шифр ГХХ-26-25	
				Үе шат	А4
ДАШБАЛБАР СУМЫН ХУУЧИН ХОГИЙН ЦЭГИЙГ ХАШААЖУУЛАХ АЖИЛ	Захирал	Б.Оюунгэрэл		Масштаб	1:100
	Архитектор	Ц.Цоггэрэл		Хуудас	05
	Гүйцэтгэсэн	Ц.Цоггэрэл		Бүх хуудас	09

ХАШААНЫ СУУРЬ, ХЭМЖИЛТИЙН ЗУРАГ

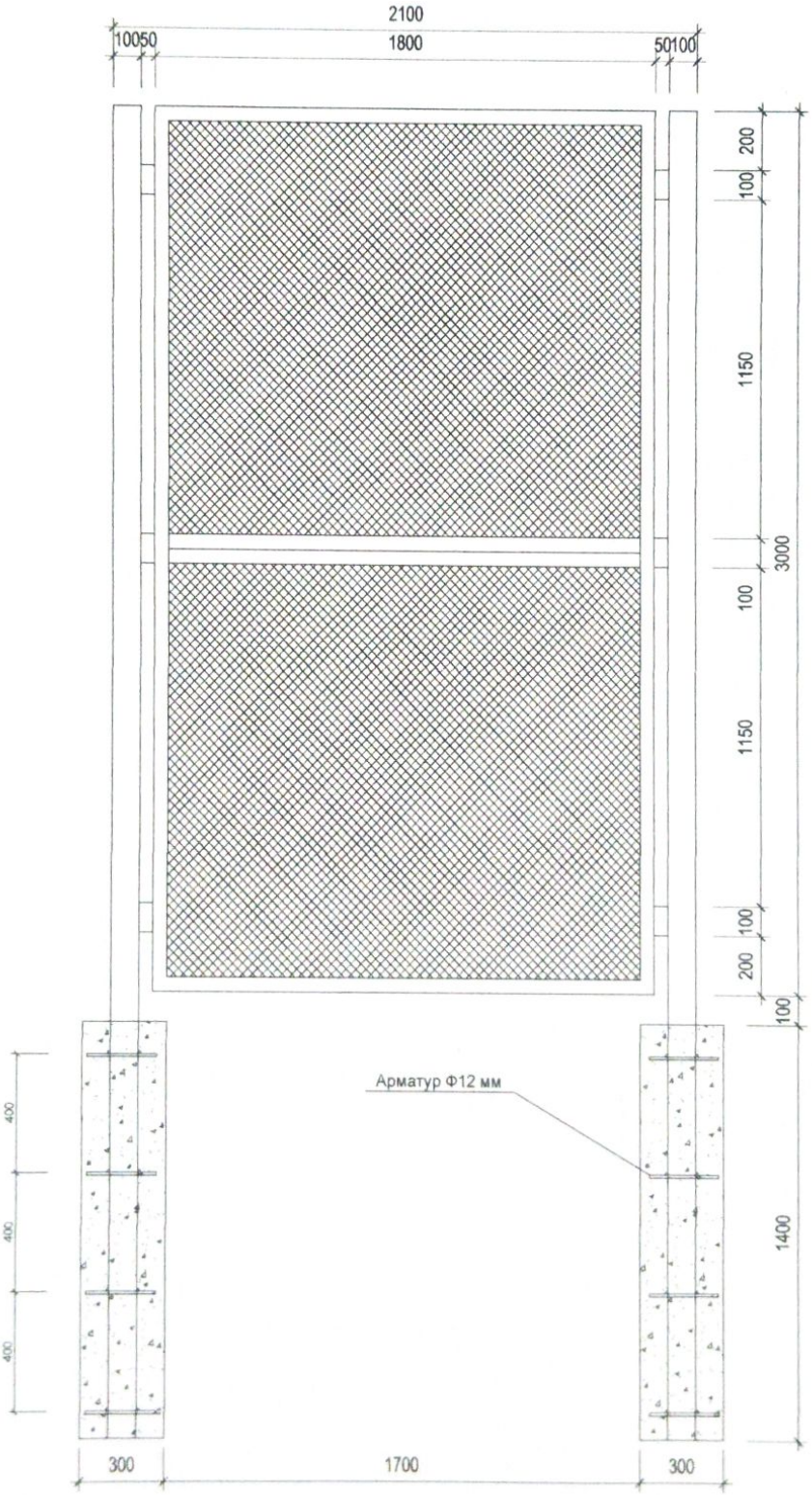

ГХХ	Барилгын зураг төслийн "ГАНХИЙЦЭТ ХАРШ" ХХК 99057856	ХАШААНЫ СУУРЬ, ХЭМЖИЛТИЙН ЗУРАГ		Шифр ГХХ-26-25	
				Ye шат	A4
ДАШБАЛБАР СУМЫН ХУУЧИН ХОГИЙН ЦЭГИЙГ ХАШААЖУУЛАХ АЖИЛ	Захирал	Б.Оюунгэрэл		Масштаб	1:100
	Архитектор	Ц.Цоггэрэл		Хуудас	06
	Гүйцэтгэсэн	Ц.Цоггэрэл		Бүх хуудас	09

ХЭСЭГЛЭЛ

ХЭСЭГЛЭЛ-"1"

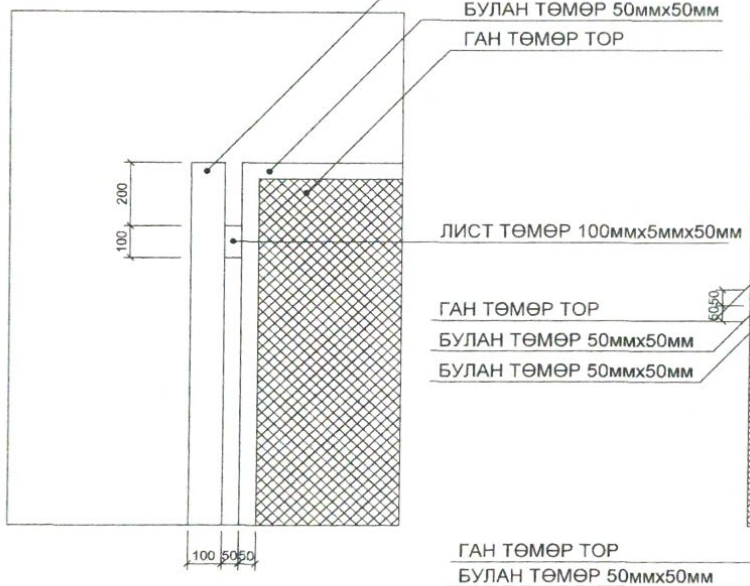

ХЭСЭГЛЭЛ-"2"

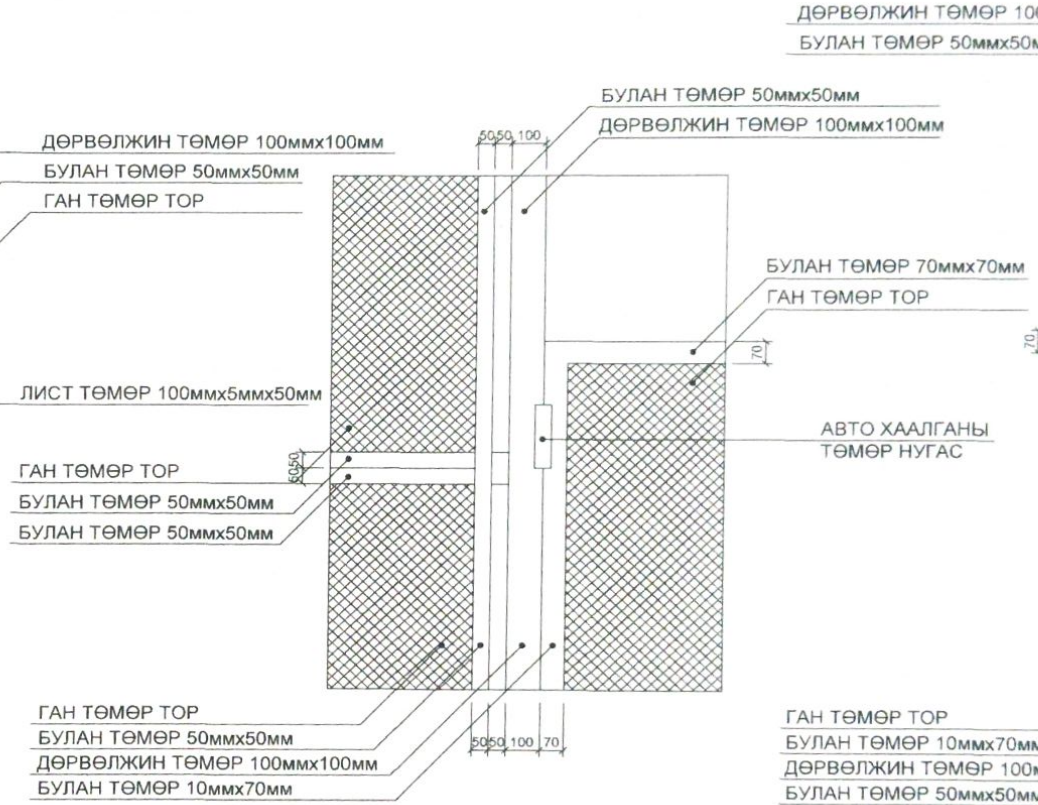

ХЭСЭГЛЭЛ-"3"

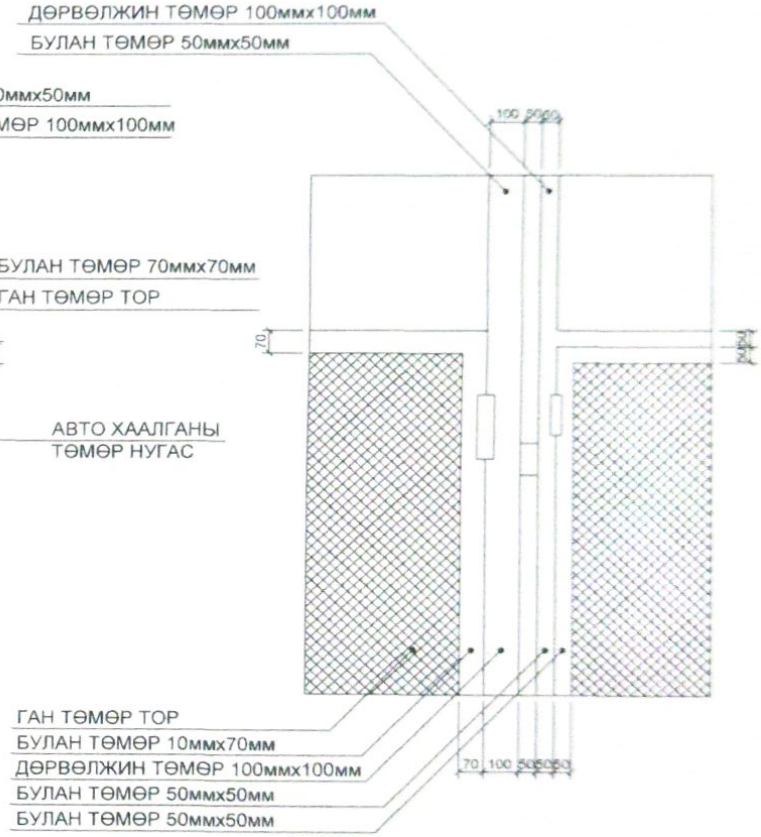

ГХХ	Барилгын зураг төслийн "ГАНХИЙЦЭТ ХАРШ" ХХК 99057856	ХЭСЭГЛЭЛ		Шифр ГХХ-26-25	
				Үе шат	А4
ДАШБАЛБАР СУМЫН ХУУЧИН ХОГИЙН ЦЭГИЙГ ХАШААЖУУЛАХ АЖИЛ		Захирал	Б.Оюунгэрэл	Масштаб	1:100
		Архитектор	Ц.Цоггэрэл	Хуудас	07
		Гүйцэтгэсэн	Ц.Цоггэрэл	Бүх хуудас	09

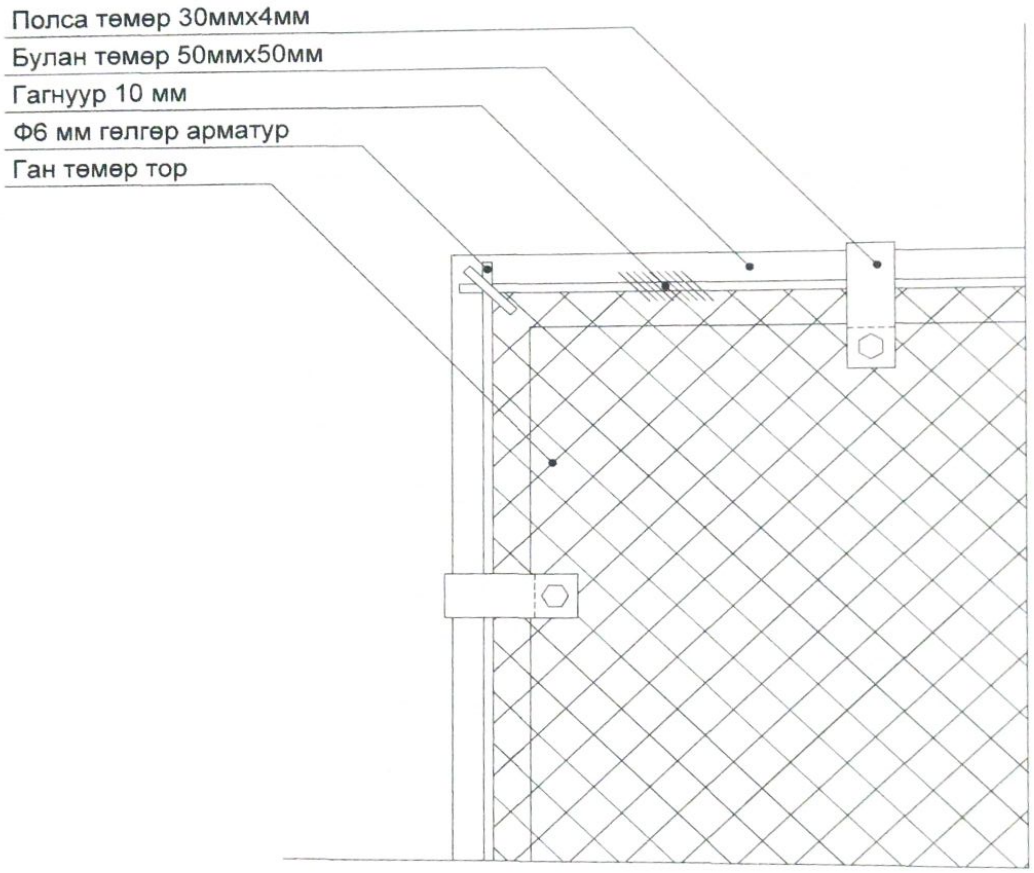

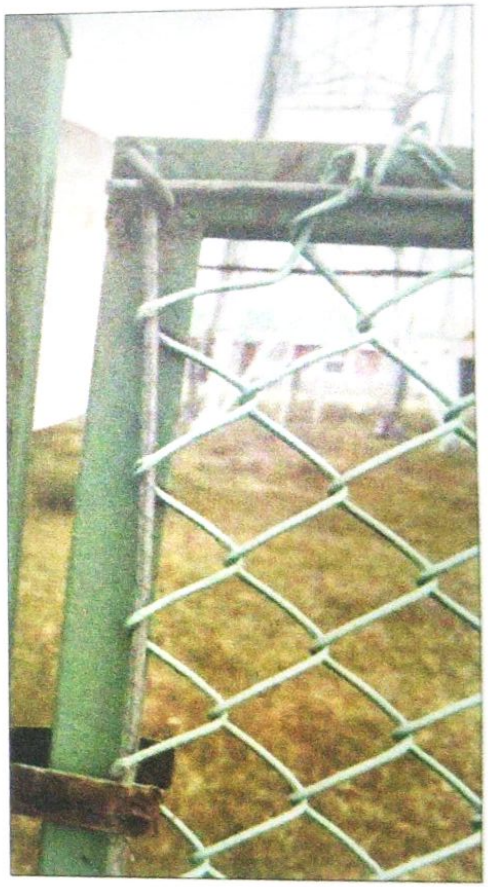

ГХХ	Барилгын зураг төслийн "ГАНХИЙЦЭТ ХАРШ" ХХК 99057856	ХАШААНЫ ТОРНЫ ХЭСЭГЛЭЛ			Шифр ГХХ-26-25	
					Ye шат	A4
ДАШБАЛБАР СУМЫН ХУУЧИН ХОГИЙН ЦЭГИЙГ ХАШААЖУУЛАХ АЖИЛ		Захирал	Б.Оюунгэрэл		Масштаб	1:100
		Архитектор	Ц.Цоггэрэл		Хуудас	08
		Гүйцэтгэсэн	Ц.Цоггэрэл		Бүх хуудас	09

ХАШААНЫ ТОРНЫ БЭХЭЛГЭЭ

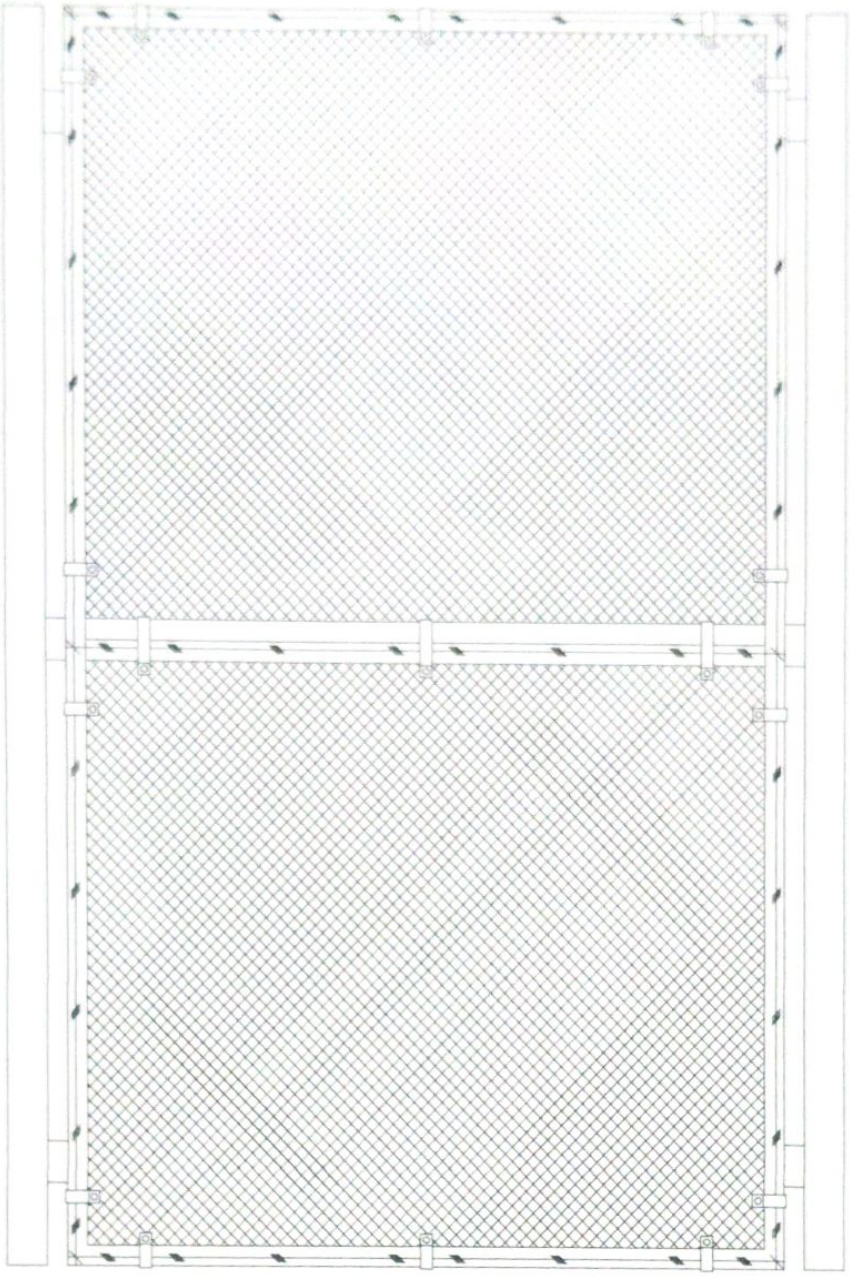

ГХХ	Барилгын зураг төслийн "ГАНХИЙЦЭТ ХАРШ" ХХК 99057856	ХАШААНЫ ТОРНЫ БЭХЭЛГЭЭ		Шифр ГХХ-26-25	
				Үе шат	А4
ДАШБАЛБАР СУМЫН ХУУЧИН ХОГИЙН ЦЭГИЙГ ХАШААЖУУЛАХ АЖИЛ	Захирал	Б.Оюунгэрэл		Масштаб	1:100
	Архитектор	Ц.Цоггэрэл		Хуудас	09
	Гүйцэтгэсэн	Ц.Цоггэрэл		Бүх хуудас	09

ДОРНОД АЙМАГ, ХЭРЛЭН СУМ, 7-Р БАГ, 99057856
БАРИЛГЫН ЗУРАГ ТӨСЛИЙН
“ГАНХИЙЦЭТ ХАРШ” ХХК

“ДАШБАЛБАР СУМЫН ХУУЧИН ХОГИЙН ЦЭГИЙГ ХАШААЖУУЛАХ” АЖЛЫН ТӨСӨВ

ТӨСӨВТ ӨРТӨГ 189,500,005 ТӨГ
/Нэг зуун наян есөн сая таван зуун мянга таван төгрөг/

ЗАХИРАЛ: Б.ОЮУНГЭРЭЛ

ТӨСӨВ ЗОХИОСОН: Ц.ЦОГГЭРЭЛ

2025 он

ТӨСӨВТ ӨРТГИЙН НЭГДСЭН ТОВЧОО

Д/Д	Зардлын нэр	Бүгд өртөг /төгрөг/
1	**Ажиллах хүчний зардал**	**10,834,564**
2	**Материал**	**106,918,390**
3	**Тээвэр**	**12,892,374**
4	**Машин ашиглалт**	**4,513,637**
	Шууд зардлын дүн	**135,158,964**
5	**Барилгын удирдлага, зохион байгуулалтын зардал /61 %/**	**3,376,564**
6	**Ашиг / 15%/**	**20,780,329**
	Барилга угсралтын ажлын дүн	**159,315,858**
7	**НӨАТ 10%**	**15,931,586**
8	**Нормчлолын сан 0.18%**	**286,769**
	Дүн	**175,534,212**
9	**Захиалагчийн техник хяналтын зардал**	**3,186,317**
10	**Инженер хайгуул, зураг төслийн ажлын дүн**	**6,000,000**
11	**Зураг төсөл зохиогчийн хяналтын зардал**	**1,593,159**
	Дүн	**186,313,688**
12	**Магадлашгүй ажил 2 %**	**3,186,317**
13	**Бусад нэмэлт зардал**	**0**
	Дүн	**189,500,005**

Төсөв зохиосон: ...../ Ц.Цоггэрэл/

ЦАЛИНГИЙН НЭГТГЭЛ

ХАШААНЫ АЖИЛ

Үндэслэл	Гүйцэтгэх ажлын нэр	Хэмжих нэгж	Тоо хэмжээ	Дундаж зэргийн хөдөлмөр зарцуулалт (үндсэн ажил / тзт ачиж буулгах)					
				Зэрэг	Нэгж хүн-цаг	Бүгд хүн-цаг	Тарифт	Нийт цалин	Бүгд цалин
25-070-09	Шороон далан нэмэж байгуулах	1м3	72	2.6 / 2	.09 /	6.48 /	5774 / 5212	37416 /	37,416
01-050-03	Хашааны шонгын нүх гараар ухах	м3	31.5	2.5 / 2	5.74 /	180.65 /	5680 / 5212	1026106 /	1,026,106
06-010-05	Хашааны шонгийн бетон суурь цутгах	м3	29	2.9 / 2	5.77 / 1.51	167.39 / 43.91	6056 / 5212	1013719 / 228838	1,242,557
07-450-11	3,0 м өндертэй хаяавчгүй төмөр шонтой зэвэрдэггүй ган төмөр торон хашаа угсрах	м	538	1.5 / 2	.87 / .1	468.92 / 53.8	4742 / 5212	2223622 / 280406	2,504,028
07-450-11	3,0 м өндертэй явган хаалгатай төмөр шонтой зэвэрдэгтүй ган төмөр торон хашаа угсрах	м	2	1.5 / 2	.87 / .1	1.74 / .2	4742 / 5212	8266 / 1042	9,309
07-460-09	Машин орох том хаалга	ш	1	3.5 / 2	24.62 / 2.54	24.62 / 2.54	6536 / 5212	160897 / 13238	174,135
15-270-09	Төмөр хашааг шуршигчээр хоёр удаа будах	м2	256	3.5 / 2	.1 / .00	25.06 / .26	6536 / 5212	163808 / 1334	165,142
11-320-06	Бетон зуурмаг бэлтгэх	м3	29	2.4 / 2	1.18 / 1.08	34.35 / 31.44	5587 / 5212	191916 / 163844	355,761
01-070-02	Хашааны нүх гараар эргүүлж булах	м3	2.5	1.3 / 2	1.84 /	4.59 /	4554 / 5212	20897 /	20,897

Нийт Хүн/цаг: 913.81 / 132.14 *Үндсэн цалин:* 5,535,351

Инженер техникийн ажилчдын цалин 17%: 941,010

Нэмэгдэл цалин 37% : 2,048,080

Нийт цалин: 8,524,440

Нийгмийн даатгал, эрүүл мэндийн даатгалын байгууллагын төлөх шимтгэлийн дүн 13.5%: 1,150,799

Ажлын багаж, хувцас, хэрэглэл: 1,159,324

Ажиллах хүчний зардал: **10,834,564**

Бүгд хүн/цаг: ***913.81 / 132.14*** **Бүгд цалин:** ***5,535,351***

Инженер техникийн ажилчдын цалин 17%: **941,010**

Нэмэгдэл цалин 37%: **2,048,080**

Нийт цалин: **8,524,440**

Нийгмийн даатгал, эрүүл мэндийн даатгалын байгууллагын төлөх шимтгэлийн дүн 13.5%: **1,150,799**

Ажлын багаж, хувцас, хэрэглэл: **1,159,324**

Ажиллах хүчний зардал: **10,834,564**

НИЙТ БАРИЛГЫН МАТЕРИАЛЫН ХЭРЭГЦЭЭ

Шифр	Материалын нэр	Х/Н	Нийт орц	Нэгж үнэ	Нийт үнэ
1-2930	Суурийн гулдмай хавтан	ш	0.6	0	0
1-0671	Сийрс	м2	4.52	300	1,357
1-0360	Ус	тн	6.4	2,000	12,802
1-4271	Ус	м3	11.77	1,000	11,768
1-0795	Тос	кг	62.84	500	31,422
1-0525	Төмөр утас ф 5 мм	кг	12.47	1,200	14,964
1-2908	Хашааны хаалганы шон тулгуур	ш	2	55,500	111,000
1-2702	Хашааны дюрвюлжин төмөр шон /100ммх100мм/	ш	540	25,000	13,500,000
1-0095	Хадаас /70-110мм/	кг	9.91	2,767	27,411
1-4187	Цемент шохойн зуурмаг м-50	м3	0.04	115,000	4,336
1-4028	Цемент м-400	тн	7.54	374,242	2,821,785
1-4190	Цементэн зуурмаг м-25	м3	0.04	58,800	2,540
1-0879	Электрод э-42	кг	27.67	4,044	111,897
1-3967	Банзан бамбай 25 мм	м2	46.4	6,000	278,400
1-0542	Булан төмөр 50мм х 50мм	кг	10692	3,500	37,422,000
1-3824	Булан төмөр 70ммх70мм	кг	66.56	3,500	232,960
1-3824	Бэхэлгээ лист төмөр	кг	2808	3,500	9,828,000
1-4180	Бетон зуурмаг м-200	м3	29.64	285,152	8,450,480
1-4212	Арчих материал	кг	0.31	2,000	614
1-0733	Гөлгөр арматур ф6мм	тн	2160	3,500	7,560,000
	Даланд тохирох материал	м3	73.73	1,500	110,592
1-3994	Захалсан банз, IV зэрэг, 2м-ээс дээш урт, 44мм зузаан	м3	0.5	575,700	285,490
1-0695	Зэвэрдэггүй ган өмөр тор	м2	1620	15,000	24,300,000
1-0135	Нухмал будаг	кг	0.64	1,200	768
1-0220	Маажин	кг	1.79	1,500	2,688
1-4156	Модон гадас 5х5х40см	ш	2.65	500	1,325
1-0222	Өнгийн тосон будаг	кг	98.56	18,200	1,793,792
					106,918,390

НИЙТ МАШИН МЕХАНИЗМЫН ХЭРЭГЦЭЭ

Шифр	Машин механизмын нэр	Нийт хэрэгцээ	Нэгж үнэ	Нийт үнэ
04*01	Усны машин 6тн	0.53	0	0
	Хатаах зуух 200°с	0.47	0	0
1001	Эксковатор 0.25м3	0.07	52,458	3,672
9024	Буун цацагч	27.65	4,200	116,122
02*06	Бульдозер	0.23	51,955	11,970
7001	Бетон зуурмагийн насос	8.35	20,840	174,056
7005	Авто бетон зуурагч	8.35	0	0
03*03	Автогрейдер 210м.х	0.19	0	0
2028	Автокран 5тн	1.33	59,489	79,358
	Автомашин	3.07	3,453	10,590
85201	Ачааны машин 2тн	0.01	0	0
3027	Гагнуурын аппарат	137.91	19,064	2,629,040
9023	Гүний доргиур	92.54	12,800	1,184,486
1005	Гинжит эксковатор 1.0м3	0.96	0	0
46*01	Доргиурт булт индүү 13-16тн	1.15	0	0
7014	Зуурмаг зуурагч 80л	13.05	8,310	108,446
9003	Прокторын алх, хэв (автомат) ком	0.02	0	0
53*01	Пикап 4хүн	0.26	0	0
5001	Өрөмдлөгийн машин	3.24	60,462	195,897
				4,513,637

НИЙТ БАРИЛГЫН ТЭЭВРИЙН ТООЦОО

Шифр	Материалын нэр	Х/Н	Цэвэр жин	Коэф	Зэрэг	Нийт орц	Зай	Тариф	Нийт жин	Нийт үнэ
1-0525	Төмөр утас ф 5 мм	кг	0.001	1	1	12.47	845	248.58	0.01	2,619
1-0671	Сийрс	м2	0.0005	1	2	4.52	845	323	0.00	617
1-0695	Зэвэрдэгүй ган өмөр тор	м2	0.001	1.06	2	1620	845	323	1.72	468,684
1-0733	Гелгер арматур ф8мм	тн	0.001	1	1	2160	845	248.58	2.16	453,708
1-0795	Тос	кг	0.001	1.25	2	62.84	845	323	0.08	21,440
1-2702	Хашааны дюрвюлжин төмөр шон /100ммх100мм/	ш	0.05	1	1	540	845	248.58	27	5,671,353
1-2908	Хашааны хаалганы шон тулгуур	ш	1.11	1	1	2	845	248.58	2.22	466,311
1-2930	Суурийн гулдмай хавтан	ш	0	1	1	.6	845	248.58	0	0
1-3824	Булан төмөр 70ммх70мм	кг	0.001	1	1	66.56	845	248.58	0.07	13,981
1-3967	Банзан бамбай 25 мм	м2	0.034	1	2	46.4	845	323	1.58	430,582
1-4180	Бетон зуурмаг м-200	м3	2.4	1	1	29.64	1	1480	71.12	105,264
1-4187	Цемент шохойн зуурмаг м-50	м3	2.2	1	1	.04	845	248.58	0.08	17,422
1-4190	Цементэн зуурмаг м-25	м3	2.2	1	1	.04	845	248.58	0.1	19,963
1-4212	Арчих материал	кг	0.001	1.03	1	.31	845	248.58	0	66
1-4271	Ус	м3	1	1	1	11.77	5	485.82	11.77	28,586
1-0095	Хадаас /70-110мм/	кг	0.001	1.15	2	9.91	845	323	0.01	3,109
1-0135	Нухмал будаг	кг	0.001	1.26	2	.64	845	323	0	220
1-0220	Маажин	кг	0.001	1.26	2	1.79	845	323	0.00	616
1-0222	Өнгийн тосон будаг	кг	0.001	1.29	2	98.56	845	323	0.13	34,702
1-3824	Бэхэлгээ лист төмөр	кг	0.001	1.13	2	2808	845	323	3.17	866,034
1-0542	Булан төмөр 50мм х 50мм	кг	0.001	1	1	10692	845	248.58	10.69	2,245,856
1-0879	Электрод э-42	кг	0.001	1.16	2	27.67	845	323	0.03	8,760
1-3994	Захалсан банз, IV зэрэг, 2м-ээс дээш урт, 44мм зузаан	м3	0.6	1	1	.5	845	248.58	0.3	62,498
1-4028	Цемент м-400	тн	1	1.02	1	7.54	845	248.58	7.69	1,615,453
1-4156	Модон гадас 5х5х40см	ш	0.0007	1	1	2.65	845	248.58	0.00	390
1-4271	Ус	тн	1	1.21	2	6.4	5	631.5	7.74	24,455
	Даланд тохирох материал	м3	1.76	1	2	73.73	3	846.9	129.76	329,684

12,892,374