:100

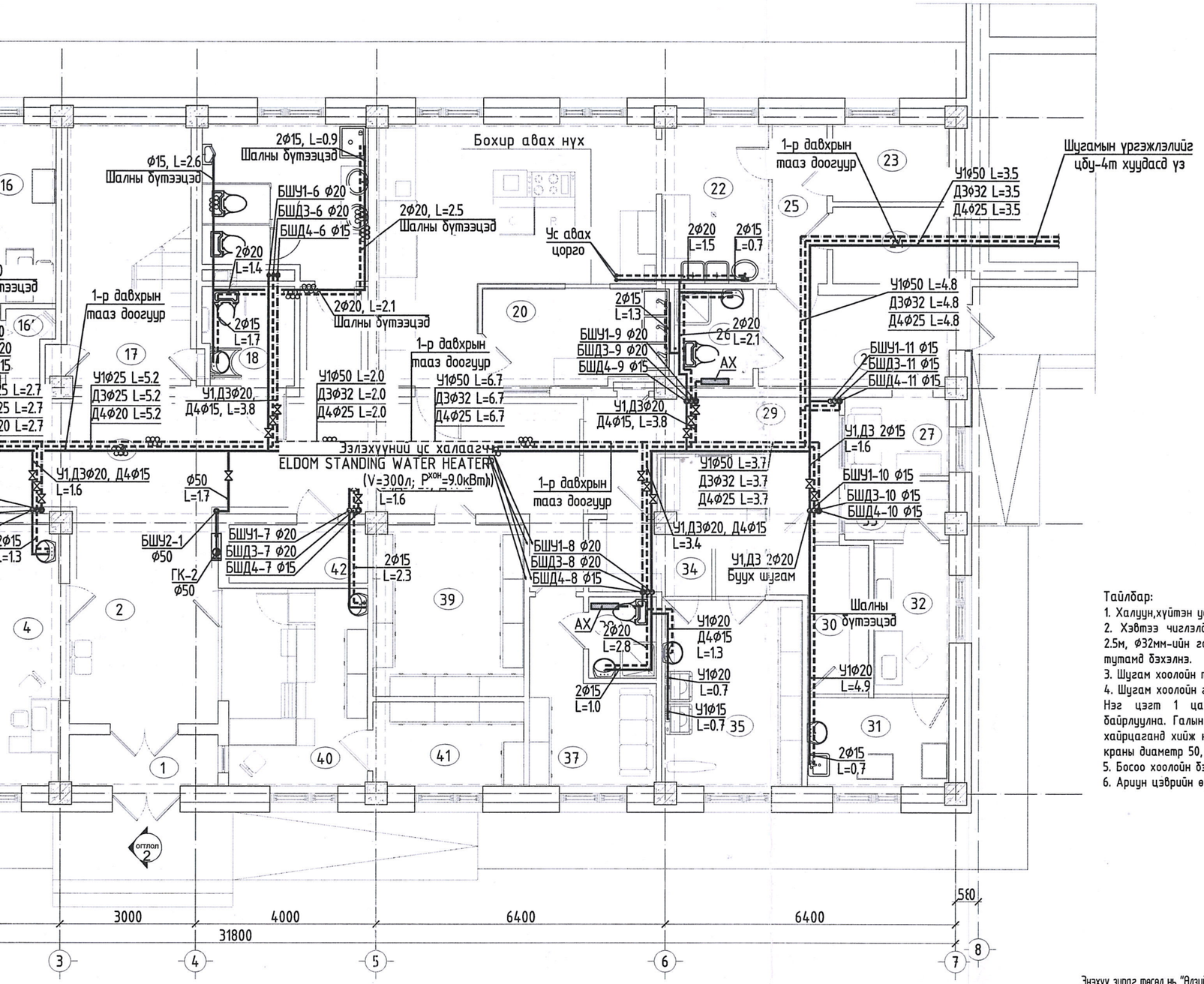

ӨРӨӨНИЙ ТОДОРХОЙЛОЛТ

Д/Д	ӨРӨӨНИЙ НЭР	Талбай /м2/
	1-р давхар	
1	Гонх	3.75
2	Хөлийн өрөө	15.35
3	Хонгил	61.65
4	Статистикч эмчийн өрөө	11.35
5	Хүлээн авах өрөө	14.67
6	Ариун цэврийн өрөө	3.79
7	Шүдний кабинет	14.55
8	Эмчийн байр	18.16
9	Үүдний өрөө	5.19
10	Ариун цэврийн өрөө	2.52
11	Үүдний өрөө	2.68
12	1 ортой халдвартын өрөө	11.96
13	Ариун цэврийн өрөө	3.89
14	Дархлаажуулалтын өрөө	13.50
15	Лабораторийн өрөө	12.94
16	НҮЭМ кабинет	13.03
16*	НҮЭМ хүлээлгийн өрөө	3.63
16 '	НҮЭМ хувцас солих өрөө	1.82
17	Шатны хонгил	15.84
18	/ХБИ/ ариун цэврийн өрөө	4.14
19	Ариун цэврийн өрөө	12.79
20	Гал тогооны угаалга	8.28
21	Халуун цех	26.5700
22	Бэлтгэх хэсэг	8.30
23	Хуурай агуулах	4.37
24	Хөргөгч хөлдөөгчтэй агуулах	4.35
25	Хонгил	4.24
26	Ариун цэврийн өрөө	4.25
27	Хувцас солих өрөө	3.98
28	Үүдний өрөө	8.64
29	Угаалга ариутгалын хэсэг	11.37
30	Бохир багаж хүлээн авах өрөө	5.3100
31	Бохир багаж ялгах өрөө	6.0900
32	Ариутгал /автоклав/	5.48
33	Цэвэр багаж олгох өрөө	3.01
34	Бохир цагаан хэрэглэл хүлээн авах өрөө	4.06
35	Угаалга, индүүдлэгийн өрөө	12.77
36	Цэвэр цагаан хэрэглэл олгох өрөө	2.40
37	Ажилчдын хувцас солих өрөө	8.72
38	Ажилчдын душ, АЦӨрөө	2.70
39	Архивын өрөө	12.65
40	Эмийн сан	13.83
41	Эмийн сангийн нөөцийн өрөө	6.22
42	Цахилгааны өрөө	3.93
	Нийт талбай	418.7

Тайлбар:
1. Халуун,хүйтэн усны гол шугам таазаар угсарна.
2. Хэвтээ чиглэлд тавигдсан цэвэр усны Ф50 голчтой хоолойг 2.5м, Ф32мм-ийн голчтой 2м, Ф25,Ф20мм-ийн голчтой хоолойг 1.5м тутамд бэхэлнэ.
3. Шугам хоолойн түвшинг хоолойн ёроолоор тооцов.
4. Шугам хоолойн голчийг дотор диаметрээр зурагт тусгасан. Нэг цэгт 1 цацраг галын краныг шалнаас дээш 1.35м-д байрлуулна. Галын краныг 180х500х600h мм-с багагүй хэмжээтэй хайрцаганд хийж нүүрэн талыг шиллэн ГК гэж тэмдэглэнэ. Галын краны диаметр 50, шланкны урт 20м байна.
5. Босоо хоолойн бэхэлгээг 1.5м тутамд бэхэлнэ.
6. Ариун цэврийн өрөөний шугамыг шалны бүтээцэд угсарна.

Энэхүү зураг төсөл нь "Өлзий-Иш" ХХК -ний ОЮУНЫ ӨМЧ тул зохиогчийн зөвшөөрөлгүй өөрчлөх болон олшруулахыг хориглоно.

ЗӨВШӨӨРӨЛЦӨН		
БА	М.Болор-Эрдэнэ	
ББ	М.Уранбилэг	
ХАС	А.Солонго	
ДГ, ХТ	Л.Гантулга	
ХД	Г.Урантуяа	

ӨЛЗИЙ-ИШ ХХК

"ӨЛЗИЙ-Иш" ХХК

15 ортой эрүүл мэндийн төвийн барилга

Төв аймаг. Баянжаргалан сум.

1-р давхрын цэвэр усны шугам байгуулалт

Ye шат: А.3

Захирал	А.Ичинхорлоо	Е.Г шифр: ӨИ-02-25	Масштаб М1:100	Хуудас: ЦБУ-11
Инженер	Э.Билгүүнзаяа	Т.Г шифр:	Зургийн дугаар: ЦБУ-2	Огноо: 2024
Шалгасан	Б.Молом			

2-Р ДАВХРЫН ЦЭВЭР УСНЫ ШУГАМЫН БАЙГУУЛАЛТ М1:100

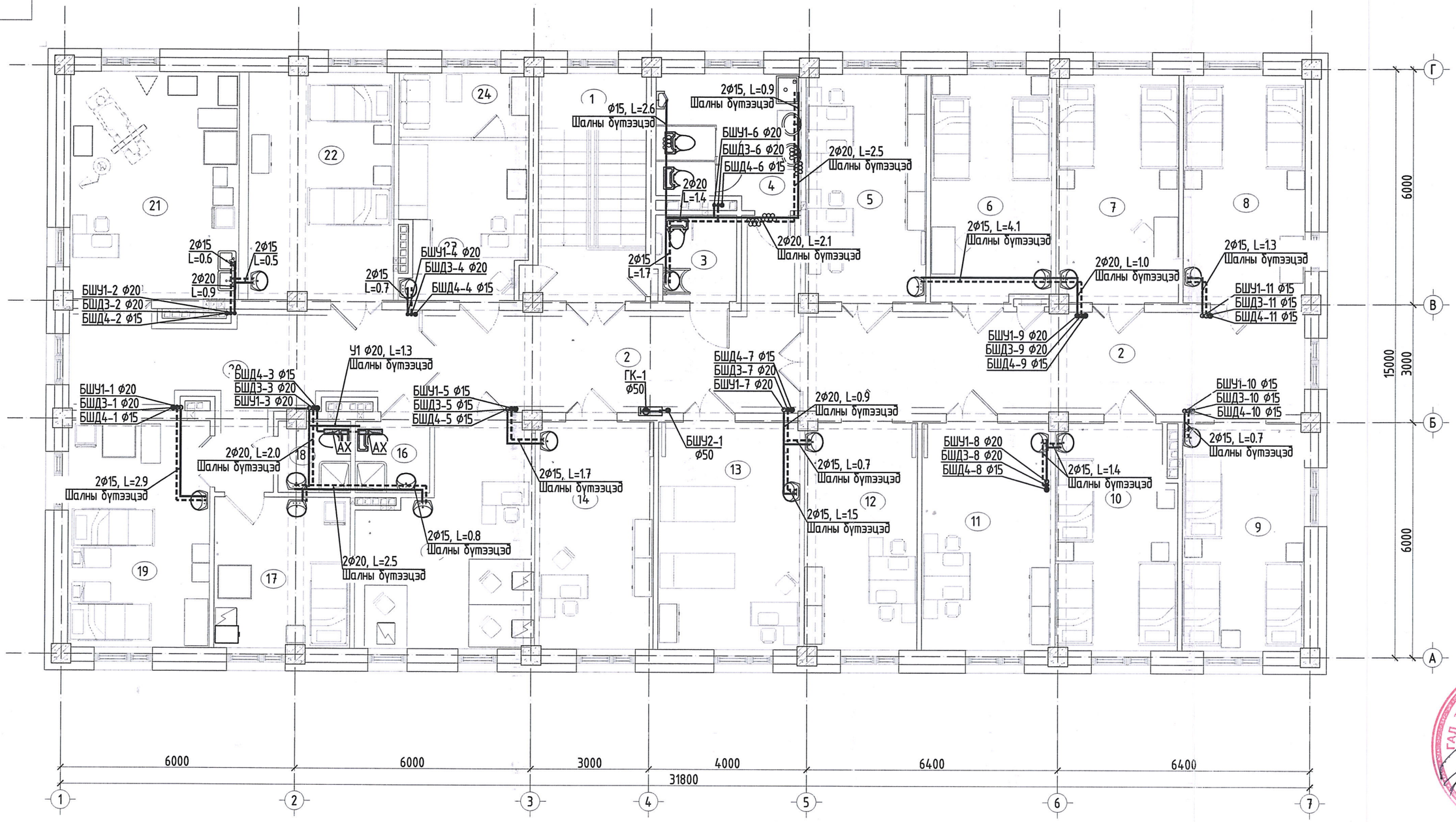

Блок схем

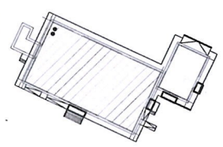

ЗӨВШӨӨРӨЛЦСӨН		
БА	М.Болор-Эрдэнэ	
ББ	М.Уранбилэг	
ХАС	А.Солонго	
ДГ, ХТ	Л.Гантулга	
ХД	Г.Урантуяа	г.Урантуяа

Энэхүү зураг төс

"ӨЛЗИЙ-И

ЙГУУЛАЛТ М1:100

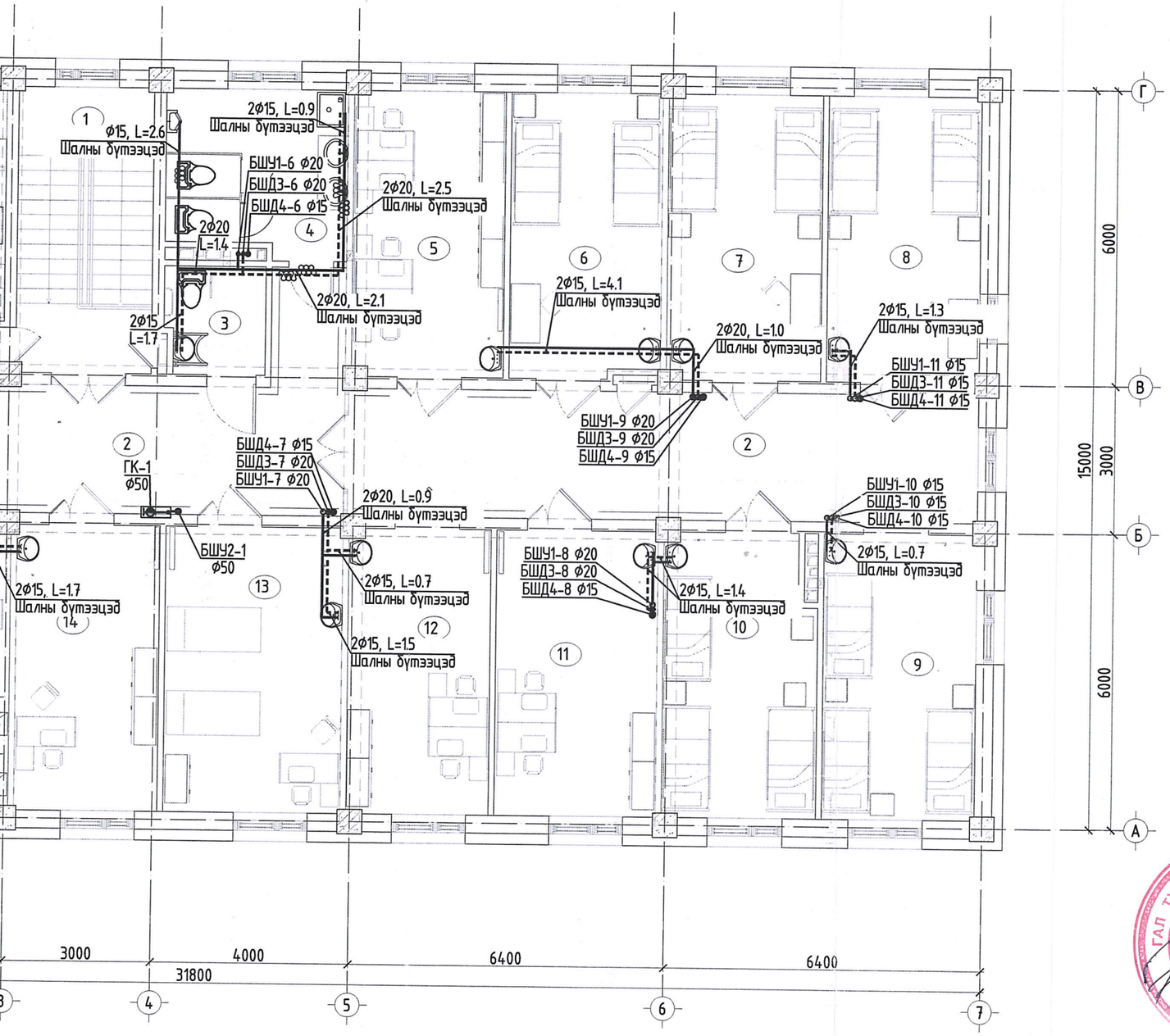

ӨРӨӨНИЙ ТОДОРХОЙЛОЛТ

Д/Д	ӨРӨӨНИЙ НЭР	Талбай /м2/
	2-р давхар	
1	Шатны хонгил	15.85
2	Хонгил	61.65
3	Ариун цэврийн өрөө /ажилчид/	4.33
4	Ариун цэврийн өрөө	11.98
5	Эмч нарын өрөө	17.74
6	2 ортой өрөө	17.18
7	2 ортой өрөө	17.85
8	2 ортой өрөө	17.92
9	Хүүхдийн 3 ортой өрөө	17.92
10	Хүүхдийн 2 ортой өрөө	17.26
11	Эмч нарын өрөө	18.98
12	Санхүүгийн өрөө	16.58
13	Уламжлалтын өрөө	20.07
14	Эрхлэгчийн өрөө	16.78
15	Физик эмчилгээний өрөө	21.71
16	Ариун цэврийн өрөө	3.44
17	Эмгэг төрөлтийн 1 ортой өрөө	13.28
18	Ариун цэврийн өрөө	3.24
19	Төрсний дараах 2 ортой өрөө	21.01
20	Хөлийн өрөө	24.83
21	Төрөх өрөө	25.10
22	Төрхийн өмнөх 2 ортой өрөө	21.33
23	Тарианы өрөө	12.8900
24	Сувилагчийн өрөө	5.42
	Нийт талбай	424.3

ГАЛ ТҮЙМРИЙН УЛСЫН ХЯНАЛТ
АХЛАХ БАЙЦААГЧ 056

6.4
2025.08.12

Энэхүү зураг төсөл нь "Өлзий-Иш" ХХК -ний ОЮУНЫ ӨМЧ тул зохиогчийн эвшээрэлгүй өөрчлөх болон олшруулахыг хориглоно.

ЗӨВШӨӨРӨЛЦСӨН		
БА	М.Болор-Эрдэнэ	
ББ	М.Уранбилэг	
ХАС	А.Солонго	
ДГ, ХТ	Л.Гантулга	
ХД	Г.Урантуяа	

"ӨЛЗИЙ-ИШ" ХХК

15 ортой эрүүл мэндийн төвийн барилга				Төв аймаг. Баянжаргалан сум.	
2-р давхрын цэвэр усны шугам байгууллалт					Ye шат: А.3
Захирал	А.Ичинхорлоо	Е.Г шифр: ӨИ-02-25	Масштаб М1:100	Хуудас: ЦБУ-11	
Инженер	Э.Билгүүнзаяа				
Шалгасан	Б.Молом	Т.Г шифр:	Зургийн дугаар: ЦБУ-3	Огноо: 2024	

ТУСЛАХ БАРИЛГЫН ЦЭВЭР УСНЫ ШУГАМЫН БАЙГУУЛАЛТ М1:100

Б
11.2
Х
З

ӨРӨӨНИЙ ТОДОРХОЙЛОЛТ

№	Өрөөний нэр	Талбай /М²/	Шалны материал
1	Техникийн өрөө	14.65	Өнгөлгөөтэй бетон
2	Тусгай хог хаягдлын өрөө	5.60	Өнгөлгөөтэй бетон
3	Цогцос хадгалах өрөө	10.11	Өнгөлгөөтэй бетон
4	Авто машины дулаан зогсоол	17.2	Өнгөлгөөтэй бетон
5	Гашуудлын танхим	18.93	Өнгөлгөөтэй бетон

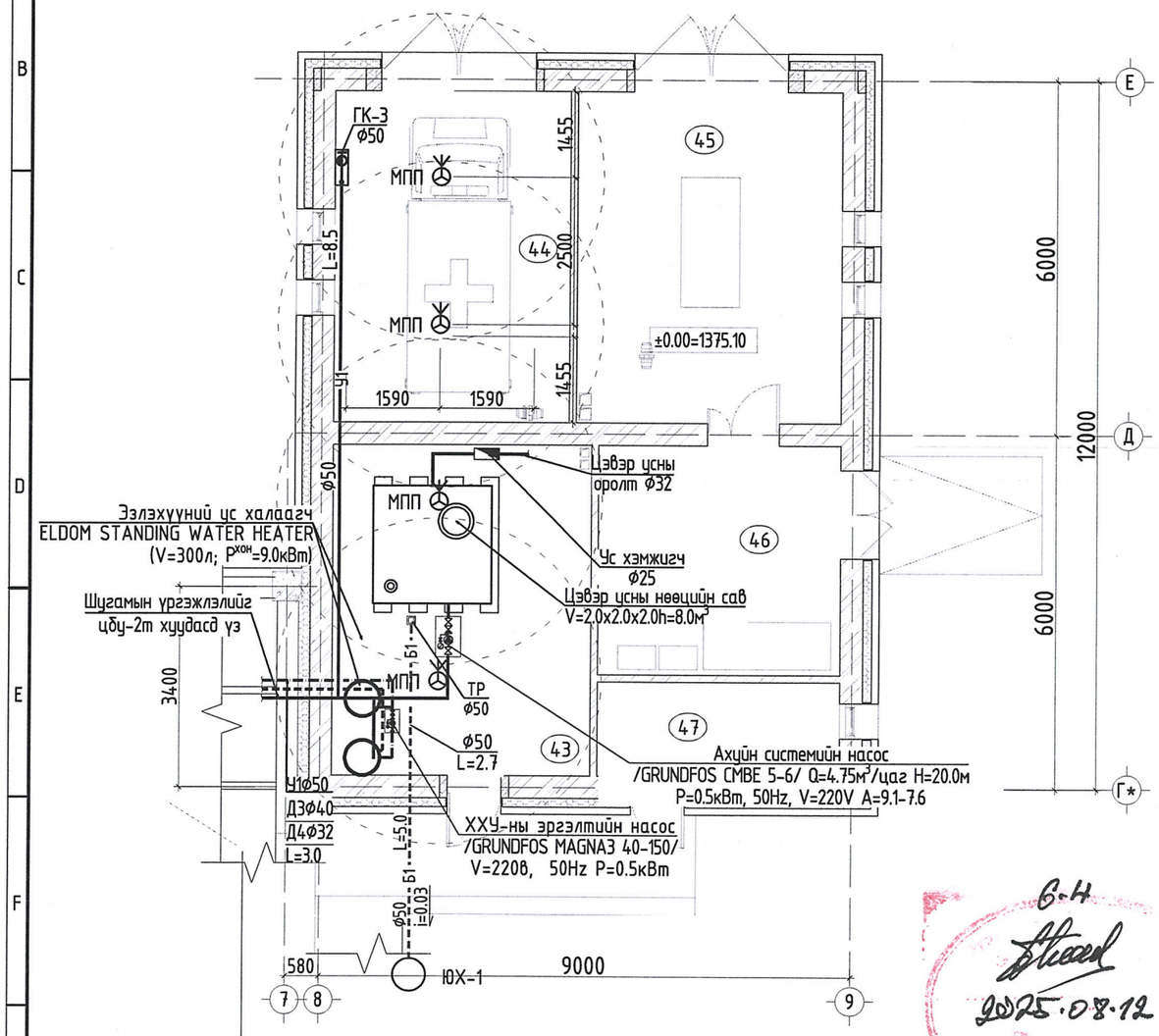

ЦЭВЭР УСНЫ НӨӨЦИЙН САВ
Хэсэглэл

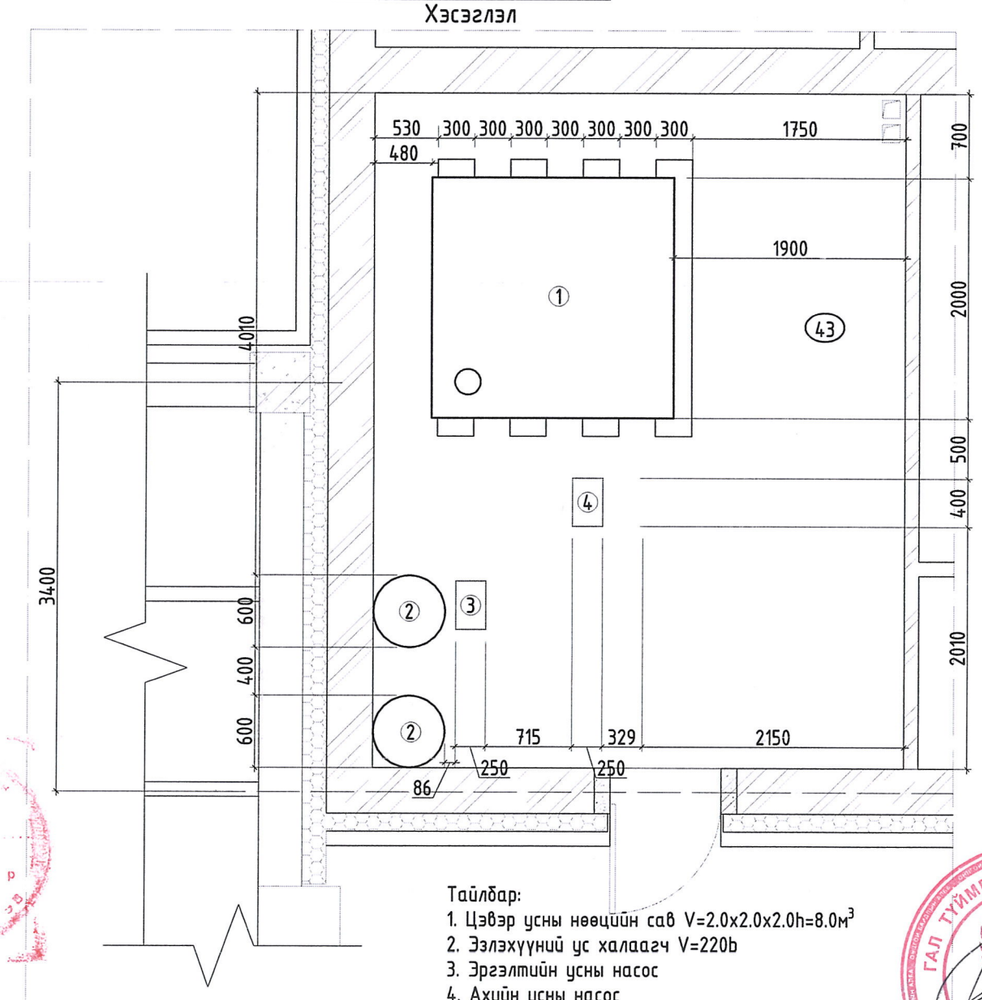

Тайлбар:
1. Цэвэр усны нөөцийн сав V=2.0x2.0x2.0h=8.0м³
2. Эзлэхүүний ус халаагч V=220b
3. Эргэлтийн усны насос
4. Ахуйн усны насос

Төлөвлөж буй 15 ортой эрүүл мэндийн төвийн барилга

Блок схем

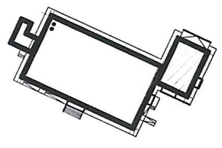

ХЭСЭГЛЭЛ
трап

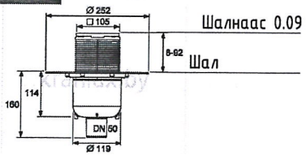

Тайлбар:
Сифоны доод ирмэгээс ус зайлуулах хоолойн дээд ирмэг хүртэл суурилуулах өндөр нь 95 мм (q=1.36л/сек).

Энэхүү зураг төсөл нь "Өлзий-Иш" ХХК -ний ОЮУНЫ ӨМЧ тул зохиогчийн эрхээр хамгаалагдах ба эрхлэх болон олшруулахыг хориглоно.

ЗӨВШӨӨРӨЛЦСӨН		
БА	М.Болор-Эрдэнэ	
ББ	М.Уранбилэг	
ХАС	А.Солонго	
ДГ, ХТ	Л.Гантулга	
ХД	Г.Урантуяа	

"ӨЛЗИЙ-ИШ" ХХК

15 ортой эрүүл мэндийн төвийн барилга
Төв аймаг. Баянжаргалан сум.

Тусгай зөвшөөрөл: 23-6289 2007

Тусгай барилгын цэвэр усны шугамын байгуулалт				Ye шат: А.3	
Захирал	А.Ичинхорлоо	Е.Г шифр: ӨИ-02-25	Масштаб М1:	Хуудас: ЦБУ-11	
Инженер	З.Билгүүнзаяа	Т.Г шифр:	Зургийн дугаар: ЦБУ-4	Огноо: 2024	
Шалгасан	Б.Молом				

МЭРГЭШСЭН ИНЖЕНЕР

ГАЛ ТҮЙМРИЙН УЛСЫН ХЯНАЛТ АХЛАХ БАЙЦААГЧ 056

1-Р ДАВХРЫН БОХИР УСНЫ ШУГАМЫН БАЙГУУЛАЛТ М1:100

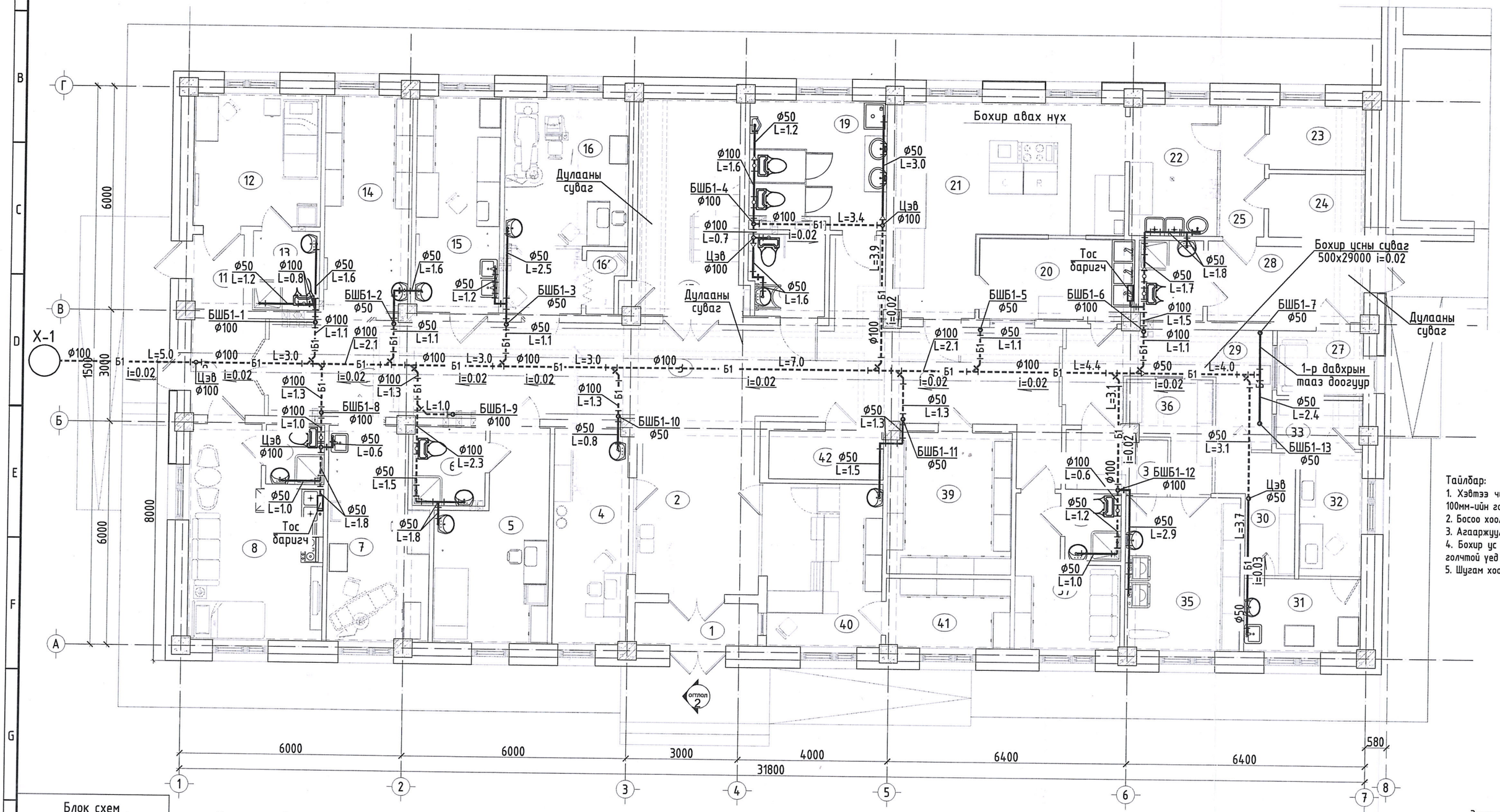

Тайлбар:
1. Хэвтээ чиглэлд
100мм-ийн голчтой
2. Босоо хоолойн бэ
3. Агаажуулах хоо
4. Бохир ус зайлуу
голчтой уед 0.02 ба
5. Шугам хоолойн т

Блок схем

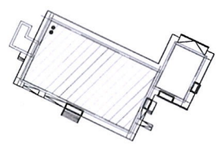

Таних тэмдэг

Хучилт дээгүүр гарах бохир усны шугам	Б1
Хучилт доогуур гарах бохир усны шугам	Б1

ЗӨВШӨӨРӨЛСӨН		
БА	М.Болор-Эрдэнэ	
ББ	М.Уранбилэг	
ХАС	А.Солонго	
ДГ, ХТ	Л.Гантулга	
ХД	Г.Урантуяа	

Энэхүү зураг төсө

"ӨЛЗИЙ-И