БАТЛАВ: НИЙСЛЭЛИЙН ЕРӨНХИЙ АРХИТЕКТОР

СТА5795
9077243

Ч.ТӨГСДЭЛГЭР

УЛААНБААТАР ХОТ ХАН-УУЛ ДҮҮРГИЙН 13-Р ХОРОО

7 хэсгийн гэр хороолол дундах авто замын зураг төсөл

ХЯНАСАН:

БОЛОВСРУУЛСАН:

Албан тушаал	Нэр	Гарын үсэг
Хот байгуулалт, Хотын стандартын газрын Хот байгуулалтын инженерийн дэд бүтцийн төлөвлөлтийн хэлтсийн даргын албан үүргийг түр орлон гүйцэтгэгч	/.....Ц.Лхамсүрэн/	Ц.Лхамсүрэн
Хот байгуулалт, Хотын стандартын газрын замын хөдөлгөөн, төлөвлөлт хариуцсан инженер	/.....Б.Дулмаа/	

ХОТ БАЙГУУЛАЛТ, ХОТЫН СТАНДАРТЫН ГАЗАР
ЕРӨНХИЙ АРХИТЕКТОРЫН АЖЛЫН АЛБА
2025 оны 11-р сарын 24-өдөр
СБТ 24956 2117401

Гүйцэтгэгч			
	Албан тушаал	Нэр	Гарын үсэг
	" ИХЭР МӨНХ " ХХК-ийн захирал	Ч.Батмөнх	
Захиалагч			
НИЙСЛЭЛИЙН ЗАМЫН ХӨГЖЛИЙН ГАЗАР	Нийслэлийн замын хөгжлийн газар, Бодлого төлөвлөлтийн хэлтсийн ахлах мэргэжилтэн	Нэр	Гарын үсэг
		М.Ичинхорлоо	

УЛААНБААТАР ХОТ
ИХЭР МӨНХ ХХК
УБ00493
5914337

НИЙСЛЭЛИЙН ЗАМЫН ХӨГЖЛИЙН ГАЗАР
БОДЛОГО ТӨЛӨВЛӨЛТИЙН ХЭЛТСЭЙН
ЗУРАГ ТӨСӨЛ ЗӨВШИЛЦӨВ

УЛААНБААТАР ХОТ 2025 ОН

ТЕХНИК ҮЗҮҮЛЭЛТ		
1	Авто замын ангилал /БНБД 22-004-2016, 11.3 дугаар заалт/	Нутаг дэвсгэрийн гудамж зам
2	Авто замын зэрэглэл /БНБД 22-004-2016, 11.3 дугаар заалт/	III зэрэглэл
3	Замын урт	1394.445м
4	Замын эгнээ /БНБД 22-004-2016, 11.3 дугаар заалт/	2 эгнээ
5	Замын 1 зурвасын өргөн /БНБД 22-004-2016, 11.3 дугаар заалт/	3.0м
6	Явган замын өргөн/урт /БНБД 22-004-2016, 11.3 дугаар заалт/	2*1.5м/1114.352м 1*1.5/208.093м
7	Дугуйн замын өргөн/урт	–
8	Ногоон байгууламжийн өргөн	–
9	Ногоон байгууламжийн талбай	–
10	Замын хөвөөний өргөн	0.5м
11	Тусгаарлах зурвасын өргөн	–
12	Нэгж талбарын давхцал	14 нэгж талбар
13	Объектын давхцал	–
14	Ус зайлуулах сувагчлалтай эсэх	Ус зайлуулах 0.5м хоолой ПК0+20.00 Ус зайлуулах лотки

ЗУРГИЙН ЖАГСААЛТ

1. Нүүр хуудас
2. Зургийн жагсаалт, тайлбар бичиг, техник үзүүлэлт
3. Байршлын схем
4. Орчны тойм /Хөгжлийн ерөнхий төлөвлөгөө, ХЕТ-д тусгагдсан байдал/
5. Одоогийн байдал /Фото зураг/
6. Харагдах байдал-1
7. Ерөнхий төлөвлөгөө /Батлагдах/
8. Гэрэлтүүлэг
9. Номенклатур
10. Хөдөлгөөний схем
11. Дагуу огтлол

Тайлбар:
Тус зам нь Нийслэлийн авто замын Хөгжлийн газрын захиалгаар манай байгууллага гүйцэтгэж байна. Тус зам нь 2 талдаа явган замтай зарим газар айлуудын газар дайрсан учираас нэг талдаа явган замтай гэрэлтүүлэгтэйгээр төлөвлөгдөж байгаа. Нийслэлийн авто замын хөгжлийн газартай зөвшилцсөн болно.

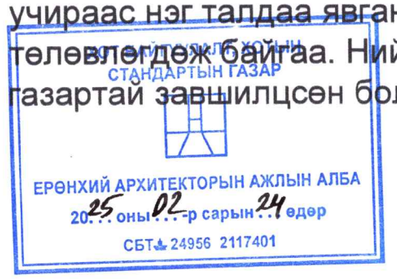

ИХЭР МӨНХ ХХК	Хан-Уул дүүргийн 13 дугаар хороо, 7 хэсгийн гэр хороолол дундах авто замын ажлын зураг төсөл			А3		
	Захирал	Ч.Батмөнх	Техникийн үзүүлэлтүүд	Масштаб 1:1000		
	Инженер	Б.Түвшинтөгс		үе шат	хуудас	бүх хуудас
	Гүйцэтгэсэн	Б.Түвшинтөгс	ЕГ шифр: 24/23	1	1	1
	Хянасан	Ц.Уганбат	ТГ шифр:	2025 он		

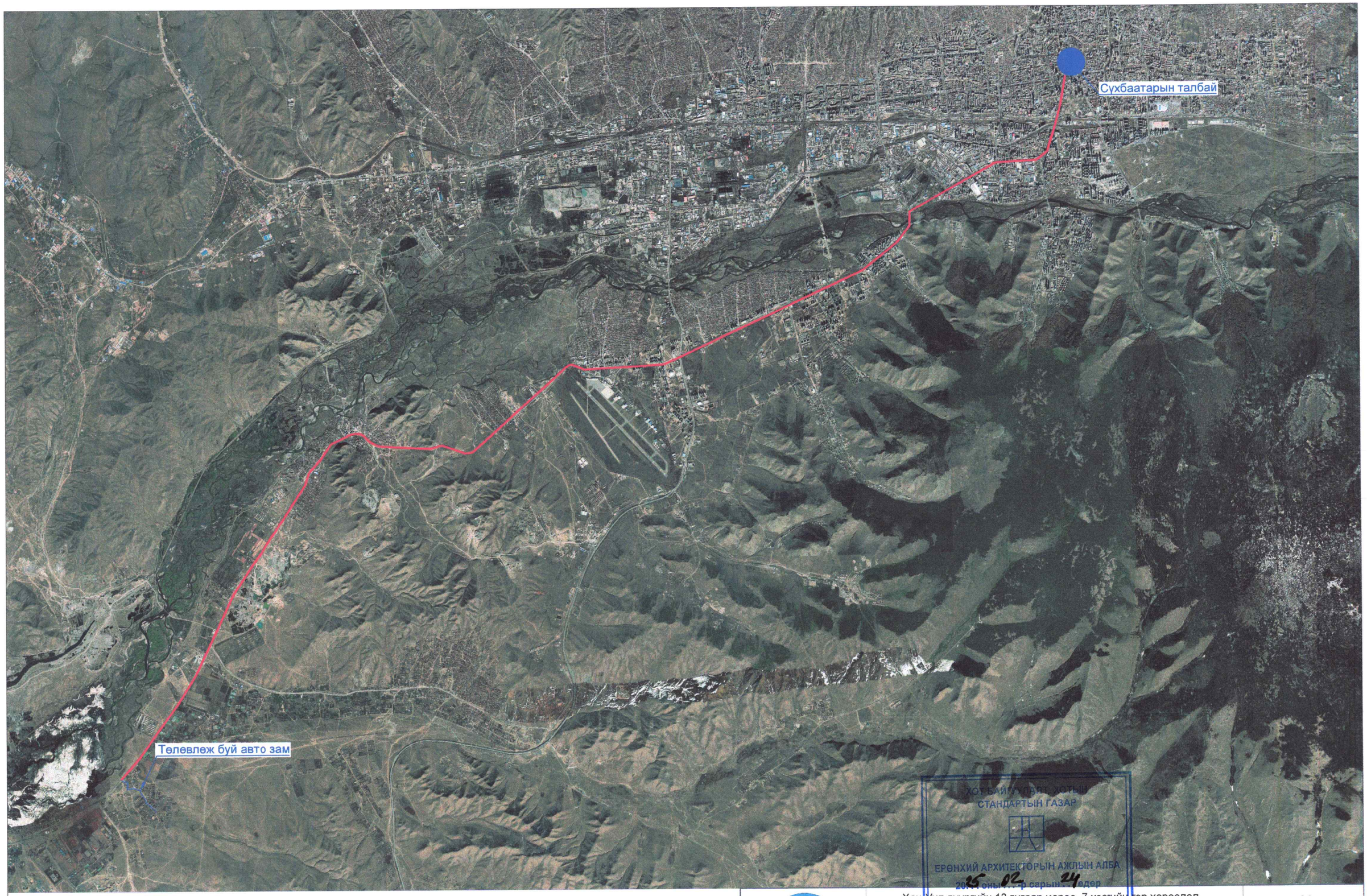

ХОТ БАЙГУУЛАЛТ, ХОТЫН СТАНДАРТЫН ГАЗАР
ЕРӨНХИЙ АРХИТЕКТОРЫН АЖЛЫН АЛБА
2025 оны 02 р сарын 24 өдөр
СБТ 24995121 1 ...

ТАНИХ ТЭМДЭГ:

Зам талбай	Гудамжны гэрэлтүүлэг	Цэвэр усны шугам	Холбооны шугам
Явган зам	Цахилгааны шон	Цахилгааны шугам	Бохирын шугам

ИХЭР МӨНХ ХХК

Хан-Уул дүүргийн 13 дугаар хороо, 7 хэсгийн гэр хороолол дундах авто замын ажлын зураг төсөл				А3
Захирал	Ч.Батмөнх		Байршилын тойм	Масштаб 1:1000
Инженер	Б.Түвшинтөгс			үе шат / хуудас / бүх хуудас
Гүйцэтгэсэн	Б.Түвшинтөгс		ЕГ шифр: 24/23	1 / 1 / 2
Хянасан	Ц.Ууганбат		ТГ шифр:	2025 он

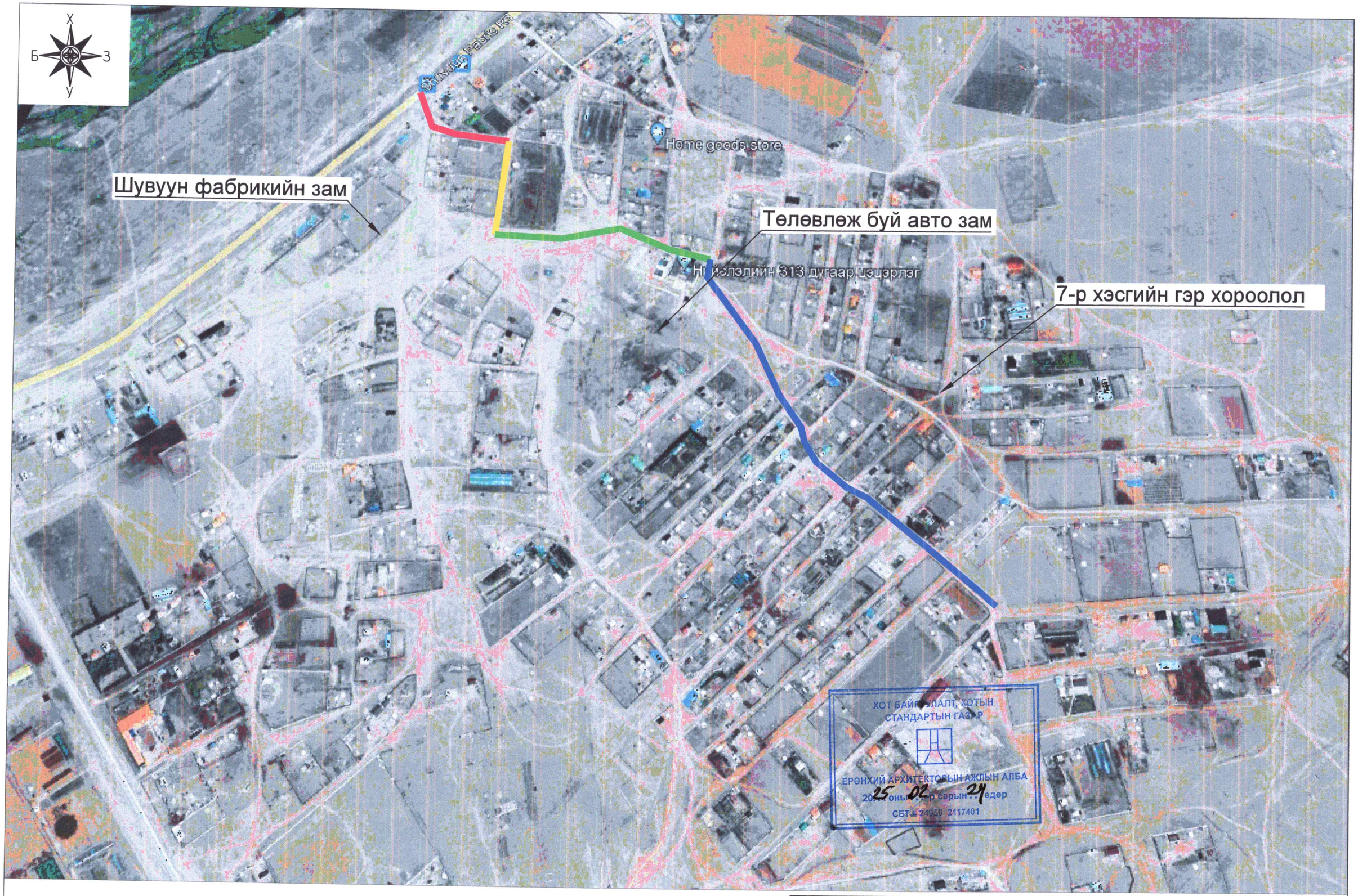

Нэг дүгээр хэсэг 182 метр урт

Хоёр дугаар хэсэг 191 метр урт

Гурав дугаар хэсэг 333 метр урт

Дөрөв дүгээр хэсэг 685 метр урт

Нийт 1391 метр урт

ИХЭР МӨНХ ХХК

Хан-Уул дүүргийн 13 дугаар хороо, 7 хэсгийн гэр хороолол дундах авто замын ажлын зураг төсөл				А3		
Захирал	Ч.Батмөнх		Байршилын тойм	Масштаб 1:1000		
Инженер	Б.Түвшинтөгс			үе шат	хуудас	бүх хуудас
Гүйцэтгэсэн	Б.Түвшинтөгс		ЕГ шифр: 24/23	1	1	2
Хянасан	Ц.Уганбат		ТГ шифр:	2025 он		

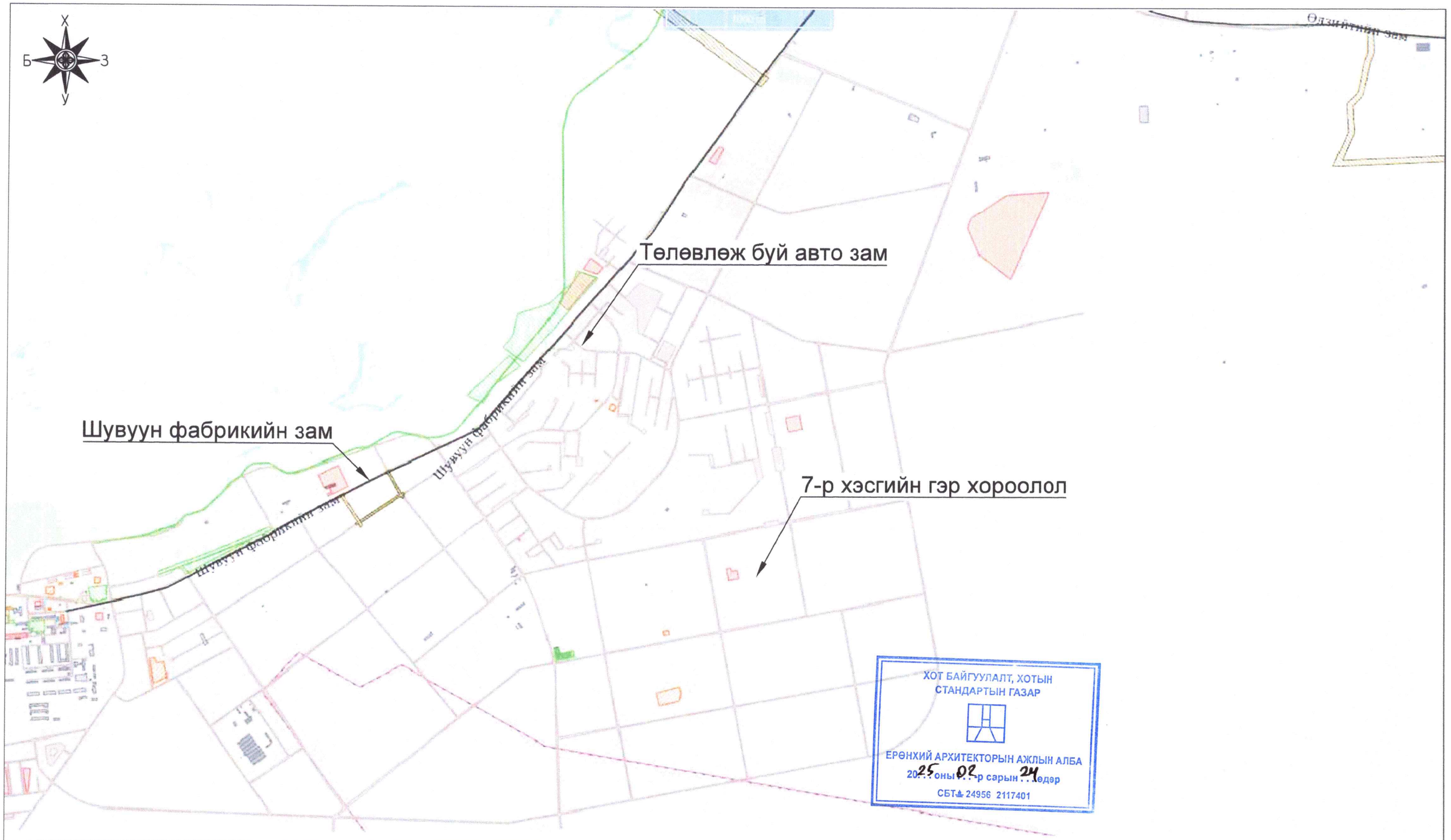

ХОТ БАЙГУУЛАЛТ, ХОТЫН СТАНДАРТЫН ГАЗАР

ЕРӨНХИЙ АРХИТЕКТОРЫН АЖЛЫН АЛБА

2025 оны 02 сарын 24 өдөр

СБТ 24956 2117401

ТАНИХ ТЭМДЭГ:

- Авто зам
- Барилга байгуламж
- ХЕТ-ний бүсчлэл
- Архитектур төлөвлөлтийн даалгавар
- Авто зам замын байгууламжийн архитектур төлөвлөлтийн даалгавар
- ХЕТ-ний төлөвлөлтийн зам

ИХЭР МӨНХ ХХК

Хан-Уул дүүргийн 13 дугаар хороо, 7 хэсгийн гэр хороолол дундах авто замын ажлын зураг төсөл				А3		
Захирал	Ч.Батмөнх		Байршилын тойм	Масштаб 1:1000		
Инженер	Б.Түвшинтөгс			үе шат	хуудас	бүх хуудас
Гүйцэтгэсэн	Б.Түвшинтөгс		ЕГ шифр: 24/23	1	1	2
Хянасан	Ц.Уганбат		ТГ шифр:	2025 он		

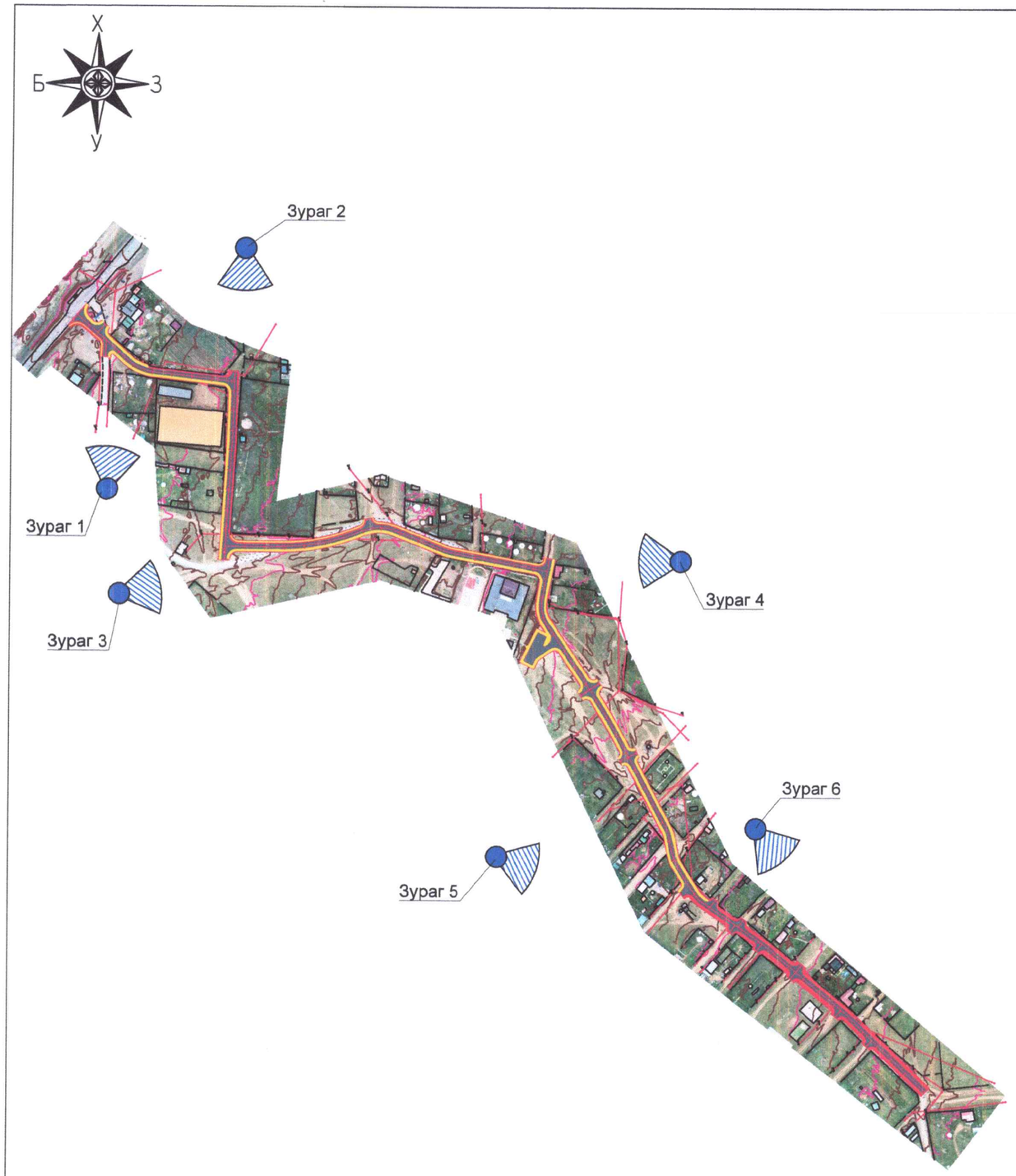

Зураг 1 Авто замын одоо байгаа зураг

Зураг 2 Авто замын одоо байгаа зураг

Зураг 3 Авто замын одоо байгаа зураг

Зураг 4 Авто замын одоо байгаа зураг

Зураг 5 Авто замын одоо байгаа зураг

Зураг 6 Авто замын одоо байгаа зураг

ХОТ БАЙГУУЛАЛТ, ХОТЫН СТАНДАРТЫН ГАЗАР
ЕРӨНХИЙ АРХИТЕКТОРЫН АЖЛЫН АЛБА
20 25 оны 02 р сарын 24 өдөр
СБТ 24956 2117401

ИХЭР МӨНХ ХХК	Хан-Уул дүүргийн 13 дугаар хороо, 7 хэсгийн гэр хороолол дундах авто замын ажлын зураг төсөл			А3
	Захирал	Ч.Батмөнх	ФОТО ЗУРАГ	Масштаб 1:1000
	Инженер	Б.Түвшинтөгс		үе шат / хуудас / бүх хуудас
	Гүйцэтгэсэн	Б.Түвшинтөгс	ЕГ шифр: 24/23	1 / 1 / 1
	Хянасан	Ц.Ууганбат	ТГ шифр:	2025 он

Зураг 1 Авто замын 3D зураг

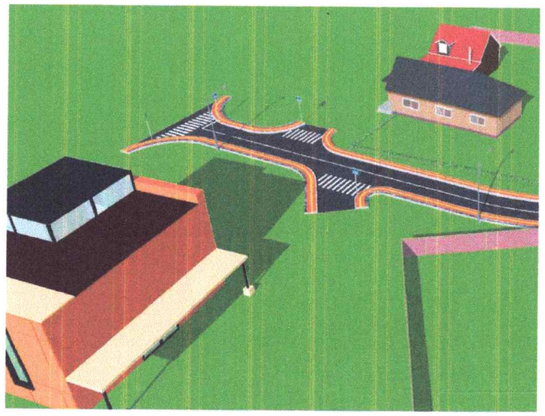

Зураг 2 Авто замын фото зураг

Зураг 3 Авто замын фото зураг

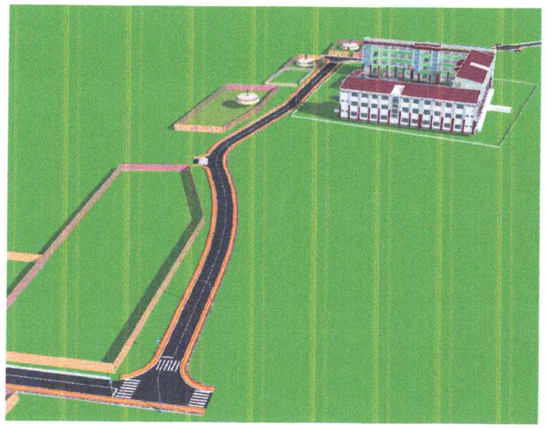

Зураг 4 Авто замын фото зураг

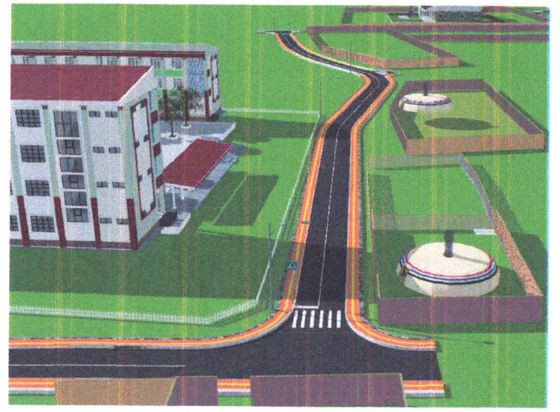

Зураг 5 Авто замын фото зураг

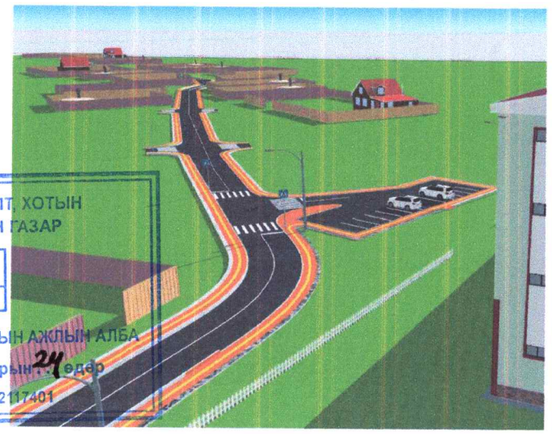

Зураг 6 Авто замын фото зураг

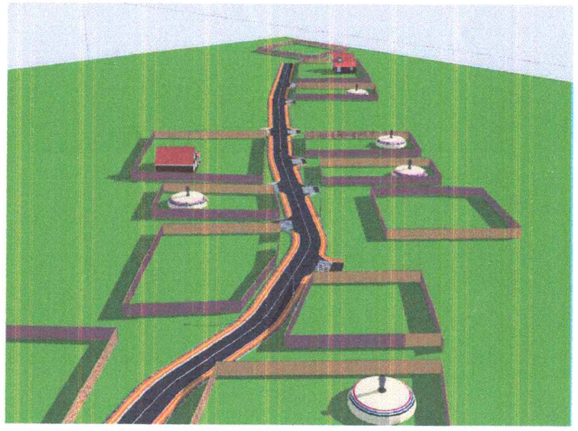

ХОТ БАЙГУУЛАЛТ ХОТЫН
ОЛАНДАРТЫН ГАЗАР
ЕРӨНХИЙ АРХИТЕКТОРЫН АЖЛЫН АЛБА
20.25 оны 02 -р сарын 24 өдөр
СБТ№ 24956 2117401

ИХЭР МӨНХ ХХК	Хан-Уул дүүргийн 13 дугаар хороо, 7 хэсгийн гэр хороолол дундах авто замын ажлын зураг төсөл			А3		
Захирал	Ч.Батмөнх		ФОТО ЗУРАГ	Масштаб 1:1000		
Инженер	Б.Түвшинтөгс			үе шат	хуудас	бүх хуудас
Гүйцэтгэсэн	Б.Түвшинтөгс		ЕГ шифр: 24/23	1	1	1
Хянасан	Ц.Ууганбат		ТГ шифр:	2025 он		

Тайлбар:
Тус хийцлэл нь 1 хэсгийн ПК0+00 - ПК0+93
3 хэсгийн ПК0+00 - ПК3+34
4 хэсгийн ПК0+00 - ПК6+87-д хамаарна.

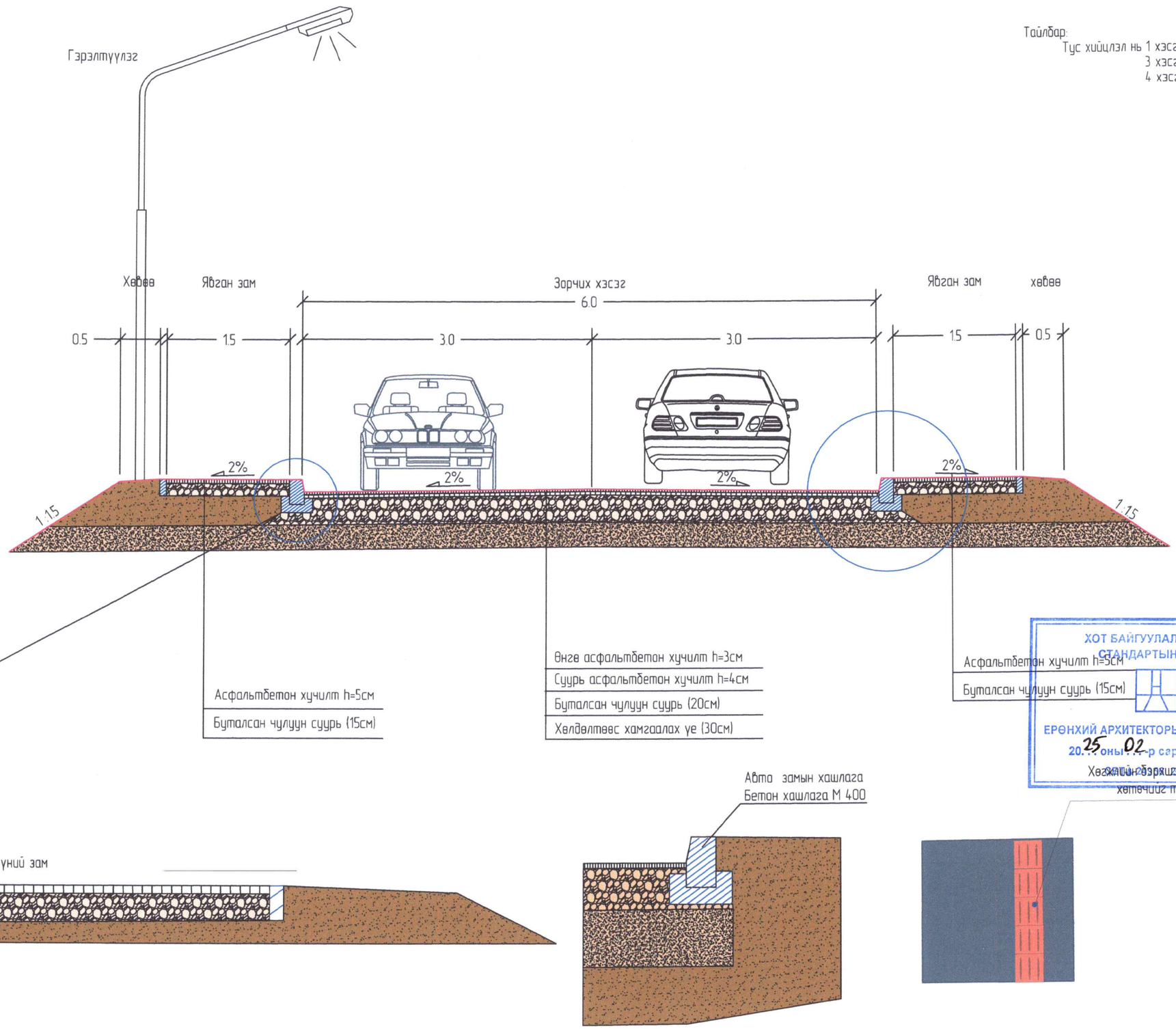

ХОТ БАЙГУУЛАЛТ, ХОТЫН СТАНДАРТЫН ГАЗАР

ЕРӨНХИЙ АРХИТЕКТОРЫН АЖЛЫН АЛБА
20..25..оны..02..-р сарын..24..өдөр

“ИХЭР МӨНХ” ХХК	Хан-Уул дүүргийн 13 дугаар хороо, 7 хэсгийн гэр хороолол дундах авто замын ажлын зураг төсөл			А3
Захирал	Ч.Батмөнх		Нэг маягын хөндлөн огтлол	Масштаб:150
Инженер	Ц.Уганбат			үе шат / хуудас / бүх хуудас
Гүйцэтгэсэн	Ц.Уганбат		ЕГ шифр:24/22	1 / 1 / 2
Хянасан	Б.Бямбадорж		ТГ шифр:	2024 он

Тайлбар:
Тус хийцлэл нь 1 хэсгийн ПК0+93 - ПК1+82
2 хэсгийн ПК0+00 - ПК1+90

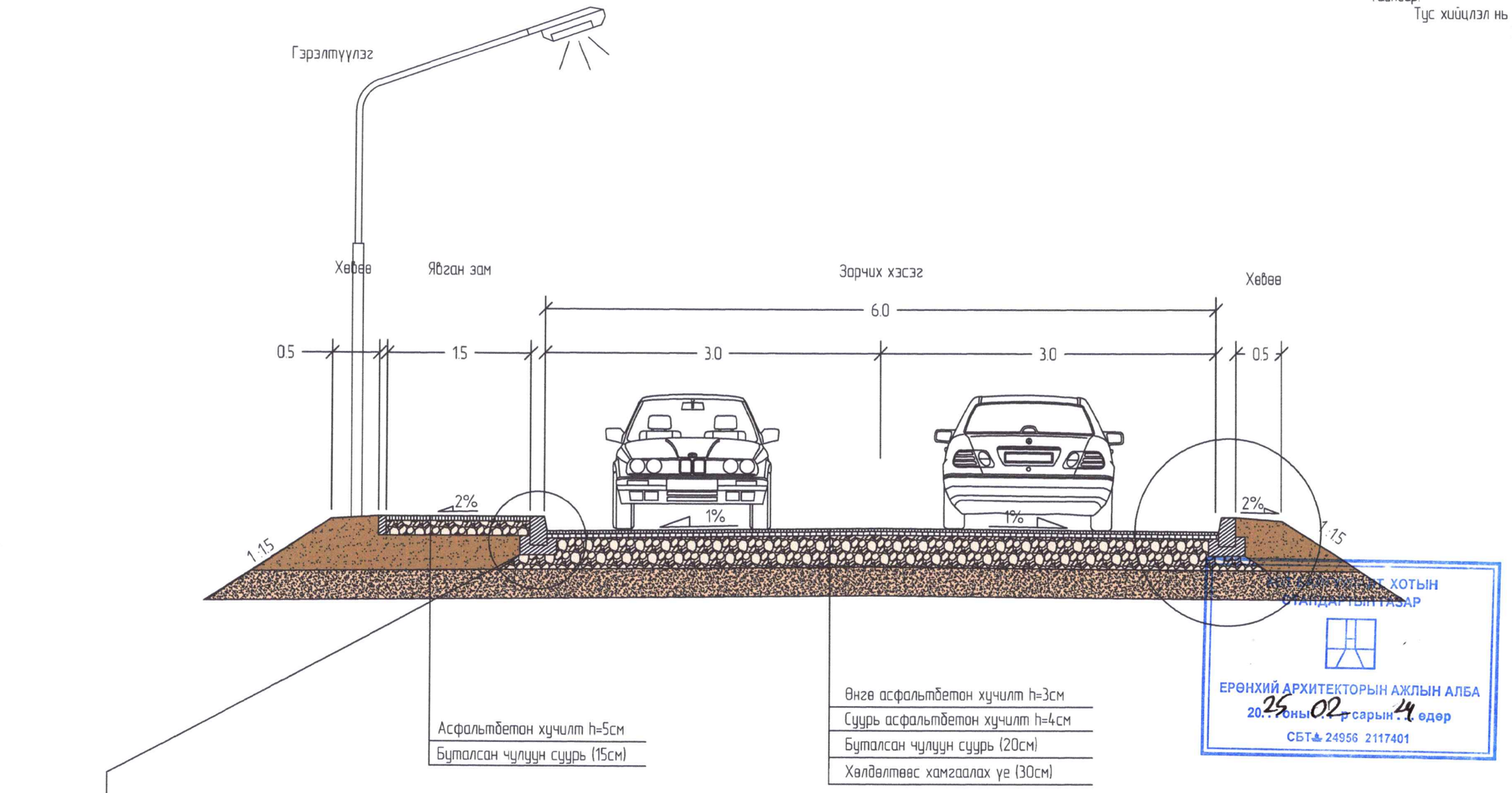

ЕРӨНХИЙ АРХИТЕКТОРЫН АЖЛЫН АЛБА
20.25 оны 02 сарын 14 өдөр
СБТ№ 24956 2117401

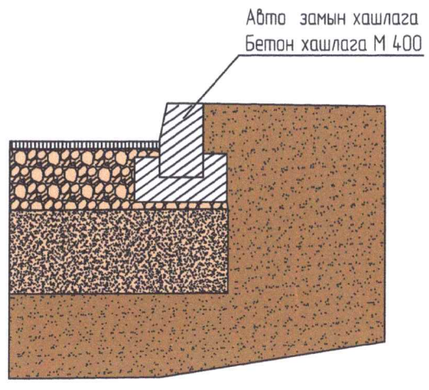

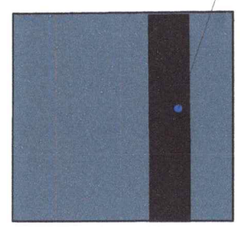

"ИХЭР МӨНХ" ХХК	Хан-Уул дүүргийн 13 дугаар хороо, 7 хэсгийн гэр хороолол дундах авто замын ажлын зураг төсөл			А3	
Захирал	Ч.Батмөнх		Нэг маягын хөндлөн огтлол	Масштаб:150	
Инженер	Ц.Уганбат			үе шат	хуудас	бүх хуудас
Гүйцэтгэсэн	Ц.Уганбат		ЕГ шифр:24/22	1	1	2
Хянасан	Б.Бямбадорж		ТГ шифр:	2024 он		

ТАНИХ ТЕМДЕГ:

Зам маршрут

Ялгах зам

Шинэ хучилттай замын хэсэг

Цахилгааны шугам

Хамгооны хөдөлгөөний шугам

Гэрлийн шон

"ИХЭР МӨНХ" ХХК	Захирал	Ч.Баттөмөр	
	Инженер	Ц.Цэцэгмаа	
	Гүйцэтгэгч	Ц.Цэцэгмаа	
	Хянасан	Ч.Мөнхтөмөр	

Хан-Уул дүүрэгт 13 дугаар хороо, 7 хэсгийн гэр хорооллын дунд одоо ажиллаж буй хоолны газрын зураг

ДЗ-1

ДЭВСГЭР ЗУРАГ

Масштаб 1:500

Үе шат	Хуудас	Бүх хуудас
1	1	7

ГТ шифр: ЕГ шифр:24/22

2024 он

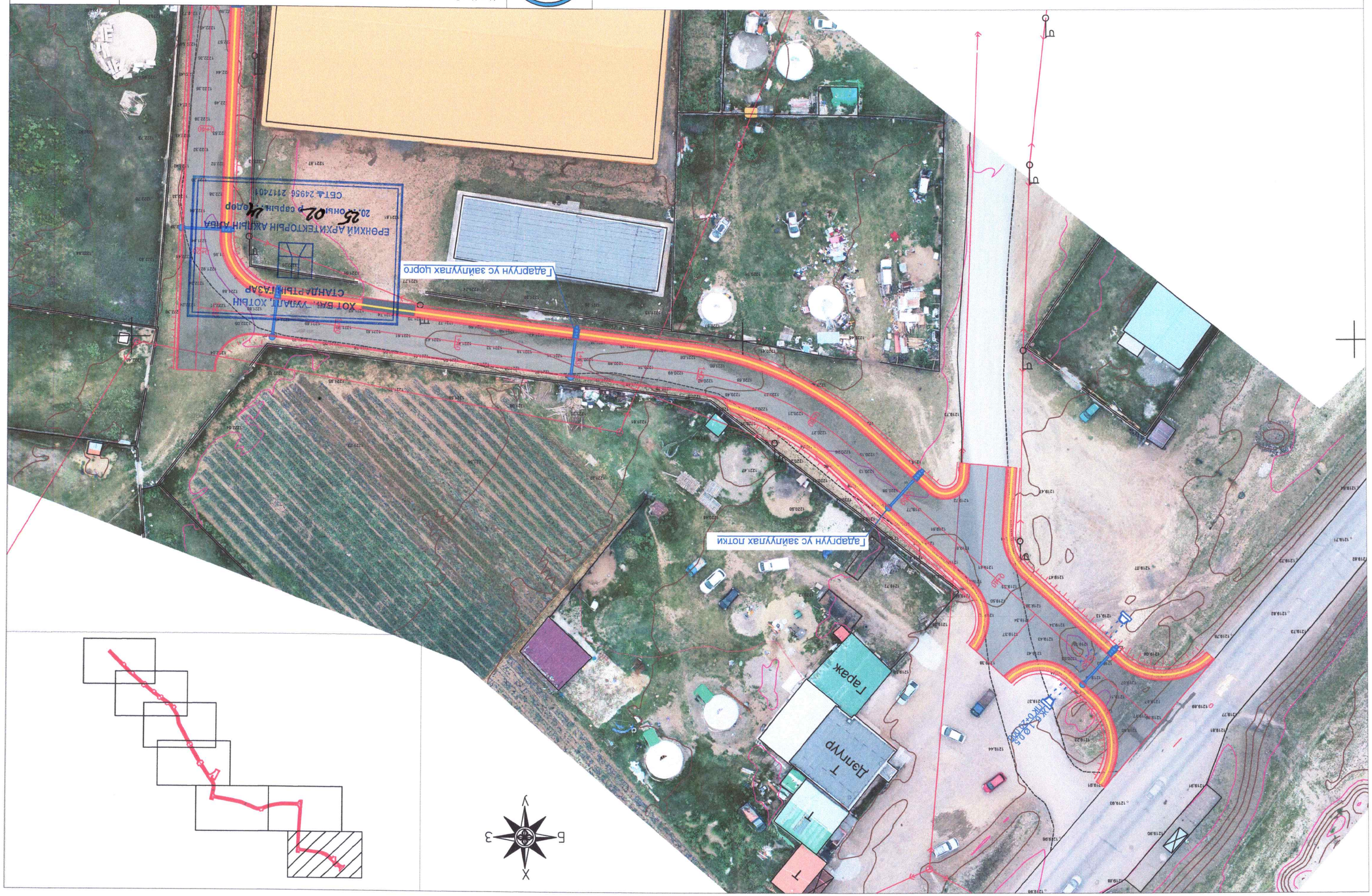

ТАНИХ ТЭМДЭГ:

- Зам талбай
- Явган зам
- Өндөр хүчдэлийн шугам
- Цахилгааны шугам
- Холбооны кабель шугам
- Гэрлийн шон

"ИХЭР МӨНХ" ХХК	Хан-Уул дүүргийн 13 дугаар хороо, 7 хэсгийн гэр хороолол дундах авто замын ажлын зураг төсөл				ДЭ-2
	Захирал	Ч.Батмөнх		ДЭВСГЭР ЗУРАГ	Масштаб:500
	Инженер	Ц.Ууганбат			үе шат / хуудас / бүх хуудас
	Гүйцэтгэсэн	Ц.Ууганбат		ЕГ шифр:24/22	1 / 2 / 7
	Хянасан	Ч. Мөнхбат		ТГ шифр:	2024 он

ТАНИХ ТЭМДЭГ:

Зам талбай

Ногоон байгууламжийн зам

Явган хүний зам

Дэлгэцийн шүүр

Хогийн хадгалах шүүр

Гэрлийн шон

Хан-Уул дүүргийн 13 дугаар хороо, 7 хэсэгчийн газар хороолол дүнхэх одоо замын ажлын зураг

масса

ДЗ-3

Захиралд	Ч.Баяраа		ДЭВСГЭР ЗУРАГ
Инженер	Ц.Цэцэгдэлэг		
Гүйцэтгэсэн	Ц.Цэцэгдэлэг		ЕГ ШИНЭ 24/22
Хянасан	Ч. Мөнхбаяр		ГТ шинэ:

Масштаб 1:500

үе шат	хуудас	бүх хуудас
1	3	7

2024 он

"ИХЗР МӨНХ" ХХК

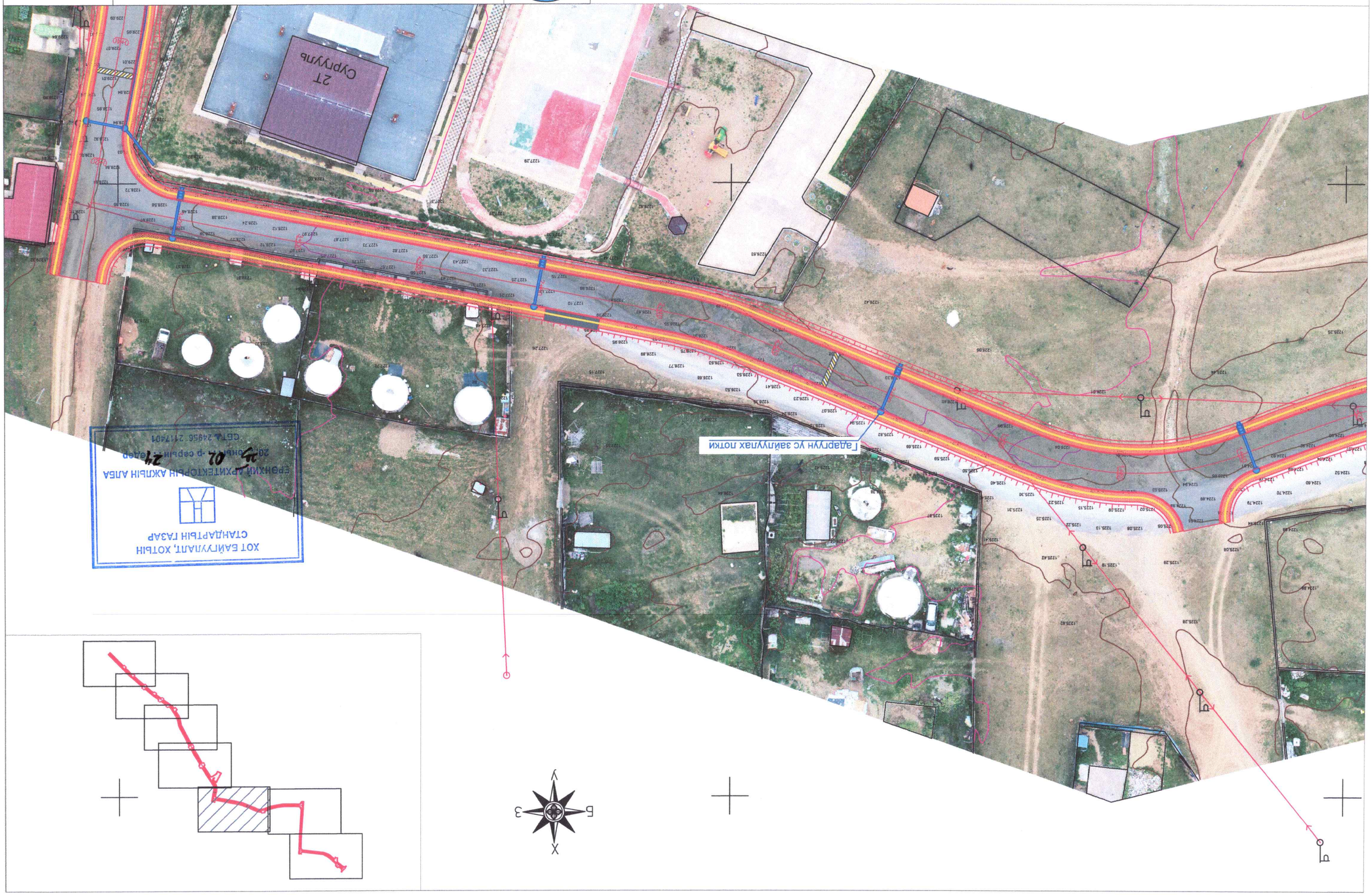

ХОТ БАЙГУУЛАЛТ, ХОТЫН СТАНДАРТЫН ГАЗАР
ЕРӨНХИЙ АРХИТЕКТОРЫН АЖЛЫН АЛБА
СБТА 24956: 2117401
29 02 24 -р сарын -ны өдөр

2Т
Сургууль

Төмөр бетон
хоолой Ф300

Төмөр бетон
хоолой Ф300

Гадаргуун ус зайлуулах лотки

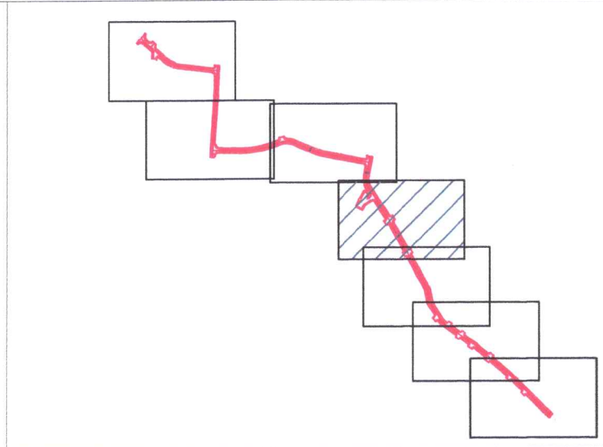

ХОТ БАЙГУУЛАЛТ, ХОТЫН
СТАНДАРТЫН ГАЗАР

ЕРӨНХИЙ АРХИТЕКТОРЫН АЖЛЫН АЛБА
2025 оны 02 сарын 24 өдөр
СБТ 24956 2117401

ТАНИХ ТЭМДЭГ:

- Зам талбай
- Явган зам
- Өндөр хүчдэлийн шугам
- Цахилгааны шугам
- Холбооны кабель шугам
- Гэрлийн шон

"ИХЭР МӨНХ" ХХК

Хан-Уул дүүргийн 13 дугаар хороо, 7 хэсгийн гэр хороолол дундах авто замын ажлын зураг төсөл

ДЭ-4

			ДЭВСГЭР ЗУРАГ	Масштаб:500		
Захирал	Ч.Батмөнх			үе шат	хуудас	бүх хуудас
Инженер	Ц.Уганбат					
Гүйцэтгэсэн	Ц.Уганбат		ЕГ шифр:24/22	1	4	7
Хянасан	Ч. Мөнхбат		ТГ шифр:	2024 он		

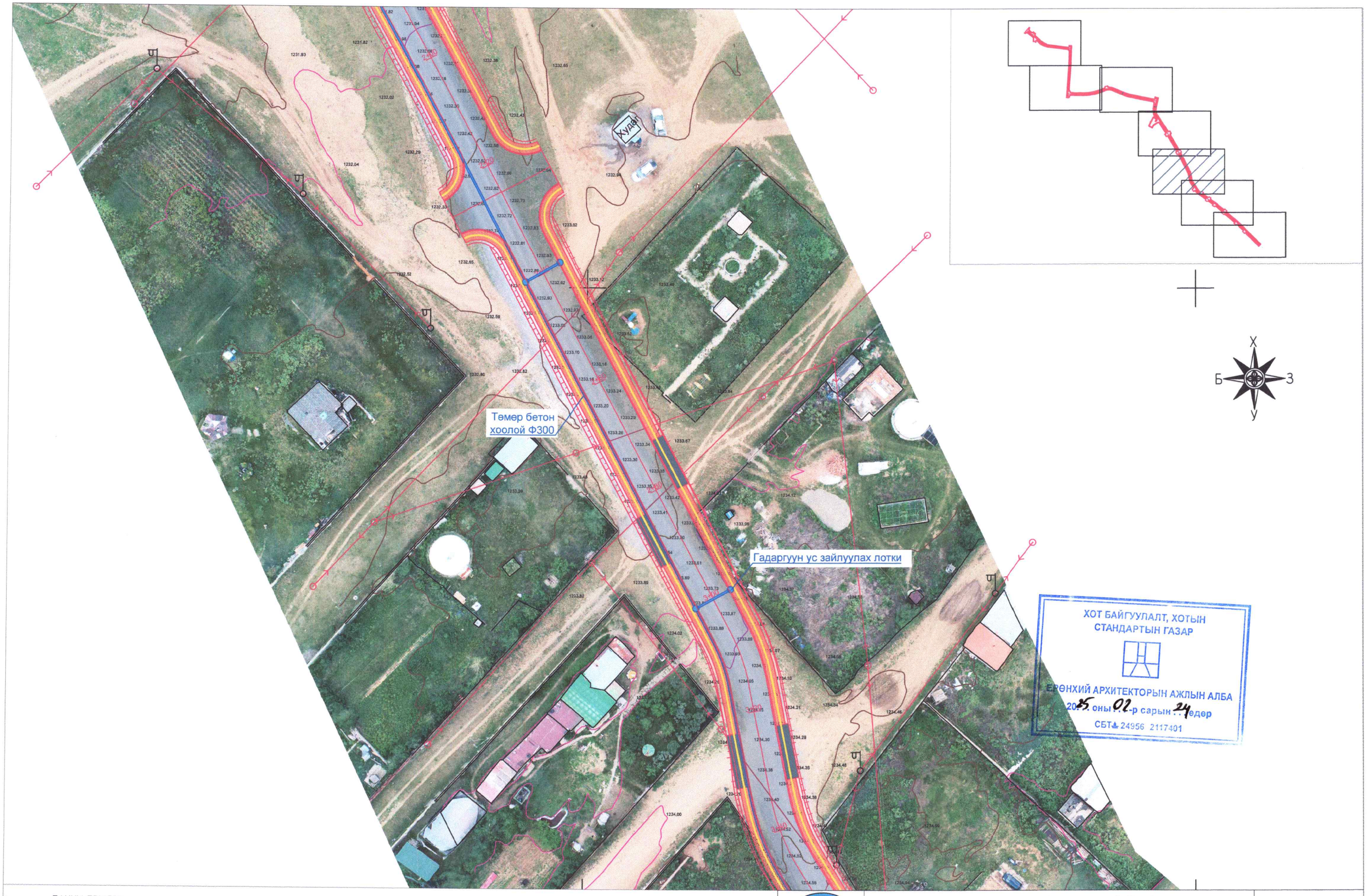

ХОТ БАЙГУУЛАЛТ, ХОТЫН СТАНДАРТЫН ГАЗАР

ЕРӨНХИЙ АРХИТЕКТОРЫН АЖЛЫН АЛБА

2025 оны 02-р сарын 24-өдөр

СБТ 24956 2117401

ТАНИХ ТЭМДЭГ:

- Зам талбай
- Явган зам
- Өндөр хүчдэлийн шугам
- Цахилгааны шугам
- Холбооны кабель шугам
- Гэрлийн шон

"ИХЭР МӨНХ" ХХК

Хан-Уул дүүргийн 13 дугаар хороо, 7 хэсгийн гэр хороолол дундах авто замын ажлын зураг төсөл

ДЭ-5

			ДЭВСГЭР ЗУРАГ	Масштаб:500		
Захирал	Ч.Батмөнх			үе шат	хуудас	бүх хуудас
Инженер	Ц.Уугандэлгэр			1	5	7
Гүйцэтгэсэн	Ц.Уугандэлгэр		ЕГ шифр:24/22			
Хянасан	Ч. Мөнхбат		ТГ шифр:	2024 он		

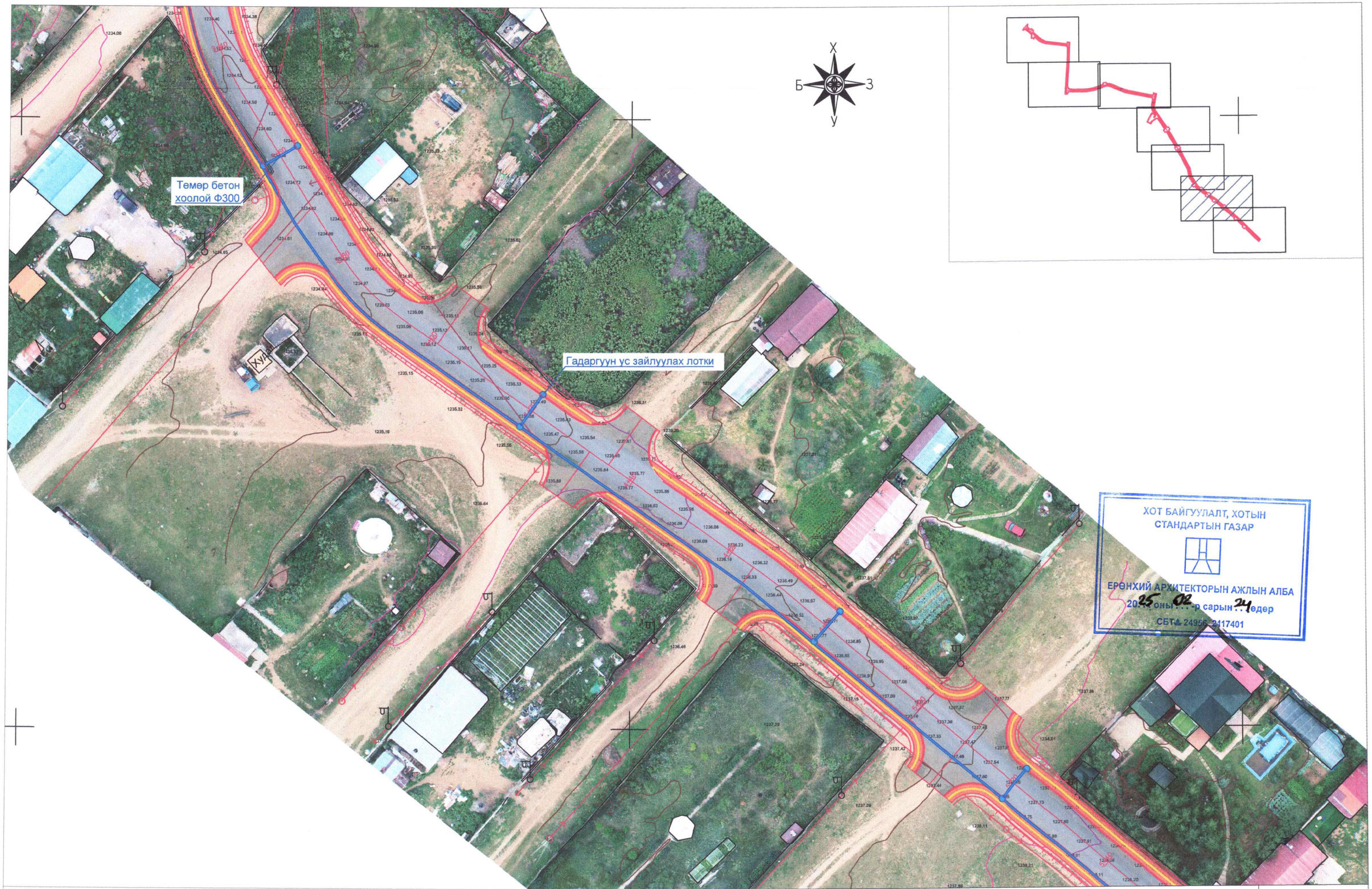

ТАНИХ ТЭМДЭГ:

- Зам талбай
- Явган зам
- Өндөр хүчдэлийн шугам
- Цахилгааны шугам
- Холбооны кабель шугам
- Гэрлийн шон

"ИХЭР МӨНХ" ХХК	Хан-Уул дүүргийн 13 дугаар хороо, 7 хэсгийн гэр хороолол дундах авто замын ажлын зураг төсөл			ДЭ-6
	Захирал	Ч.Батмөнх	ДЭВСГЭР ЗУРАГ	Масштаб:500
	Инженер	Ц.Ууганбат		үе шат: 1 / хуудас: 6 / бүх хуудас: 7
	Гүйцэтгэсэн	Ц.Ууганбат	ЕГ шифр:24/22	
	Хянасан	Ч. Мөнхбат	ТГ шифр:	2024 он

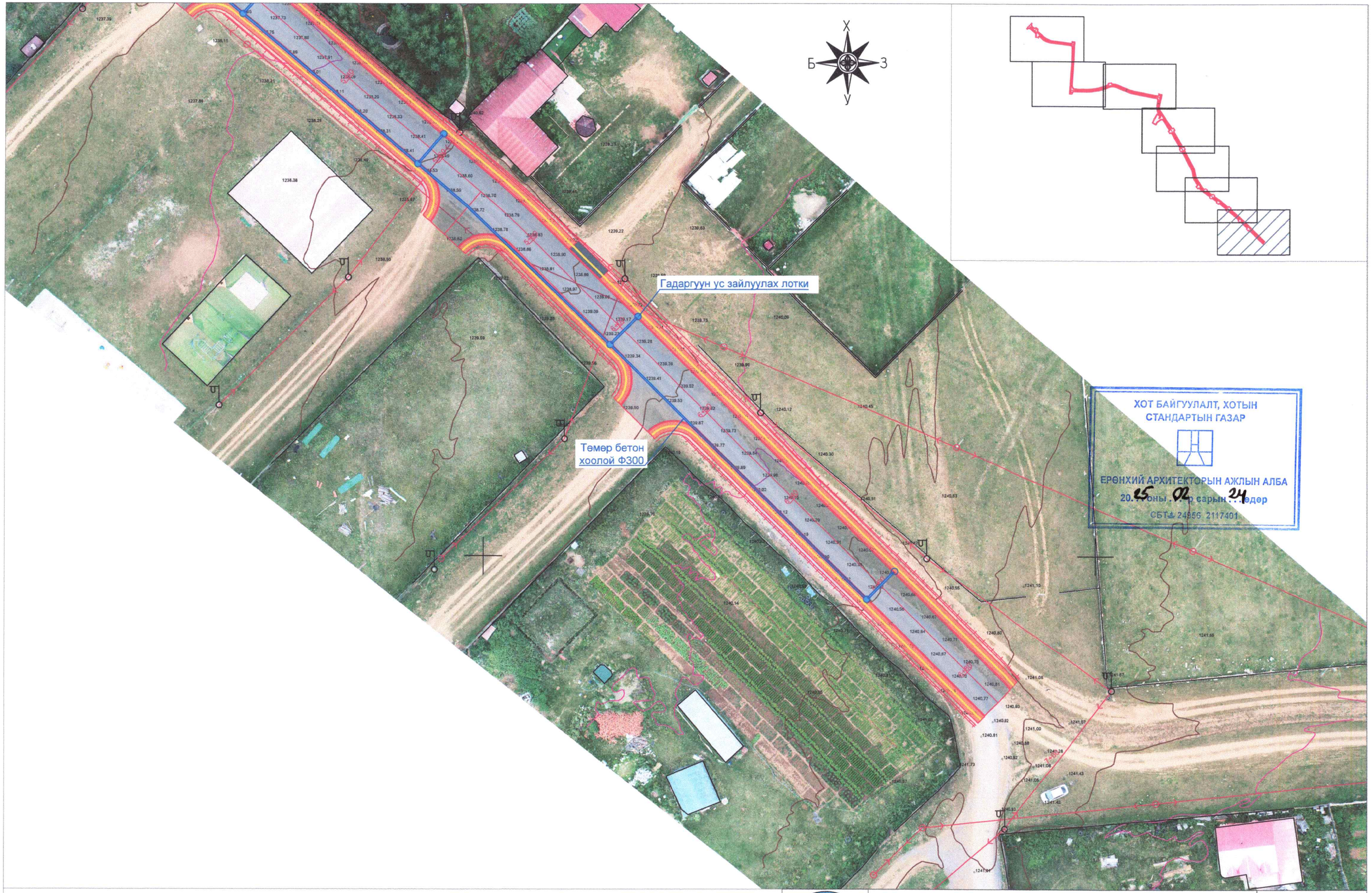

ХОТ БАЙГУУЛАЛТ, ХОТЫН СТАНДАРТЫН ГАЗАР

ЕРӨНХИЙ АРХИТЕКТОРЫН АЖЛЫН АЛБА

20..оны..р сарын..өдөр

СБТ№ 24556 2117401

ТАНИХ ТЭМДЭГ:

- Зам талбай
- Явган зам
- Өндөр хүчдэлийн шугам
- Цахилгааны шугам
- Холбооны кабель шугам
- Гэрлийн шон

"ИХЭР МӨНХ" ХХК

Хан-Уул дүүргийн 13 дугаар хороо, 7 хэсгийн гэр хороолол дундах авто замын ажлын зураг төсөл

ДЭ-7

			ДЭВСГЭР ЗУРАГ	Масштаб:500		
				үе шат	хуудас	бүх хуудас
Захирал	Ч.Баттөмөр					
Инженер	Ц.Уганбат					
Гүйцэтгэсэн	Ц.Уганбат		ЕГ шифр:24/22	1	7	7
Хянасан	Ч. Мөнхбат		ТГ шифр:	2024 он		

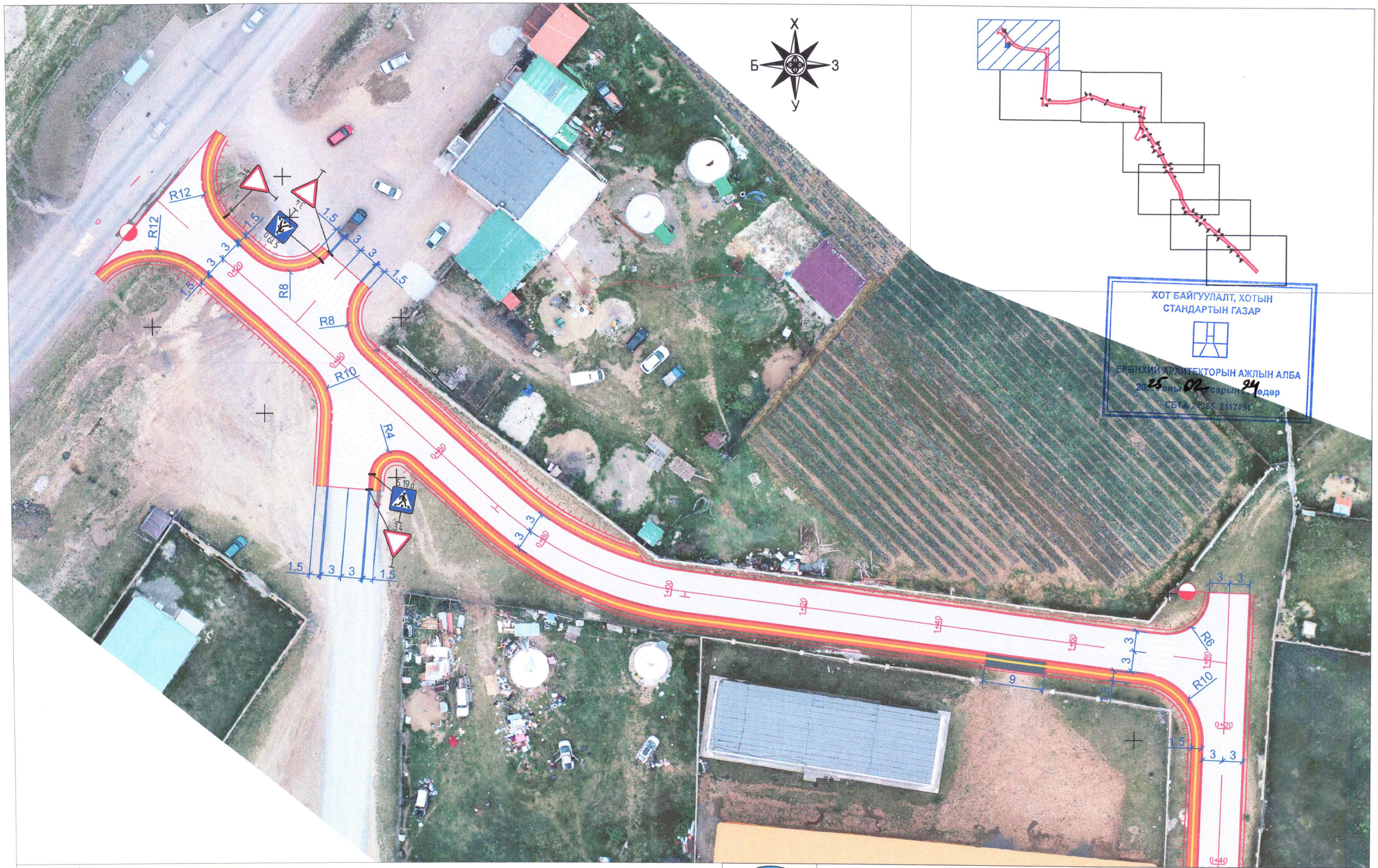

ТАНИХ ТЭМДЭГ:

Зам талбай	Өндөр хүчдэлийн шугам	Холбооны кабель шугам
Явган зам	Цахилгааны шугам	Гэрлийн шон

"ИХЭР МӨНХ" ХХК

Хан-Уул дүүргийн 13 дугаар хороо, 7 хэсгийн гэр хороолол дундах авто замын ажлын зураг төсөл				ДЭ-1
Захирал	Ч.Батмөнх		ХӨДӨЛГӨӨН ЗОХИОН БАЙГУУЛАЛТ	Масштаб:500
Инженер	Ц.Ууганбат			
Гүйцэтгэсэн	Ц.Ууганбат		ЕГ шифр:24/22	
Хянасан	Б.Бямбадорж		ТГ шифр:	

үе шат	хуудас	бүх хуудас
1	1	7

2024 он

ХОТ БАЙГУУЛАЛТ, ХОТЫН СТАНДАРТЫН ГАЗАР

ЕРӨНХИЙ АРХИТЕКТОРЫН АЖЛЫН АЛБА

2025 оны 02 сарын 24 өдөр

СБТА 24956 2117401

ТАНИХ ТЭМДЭГ:

- Зам талбай
- Явган зам
- Өндөр хүчдэлийн шугам
- Цахилгааны шугам
- Холбооны кабель шугам
- Гэрлийн шон

"ИХЭР МӨНХ" ХХК

Хан-Уул дүүргийн 13 дугаар хороо, 7 хэсгийн гэр хорооллол дундах авто замын ажлын зураг төсөл

ДЭ-2

Захирал	Ч.Батмөнх		ХӨДӨЛГӨӨН ЗОХИОН БАЙГУУЛАЛТ ЗАЙ ХЭМЖЭЭ	Масштаб:500	
Инженер	Ц.Уугандбат			үе шат	хуудас	бүх хуудас
Гүйцэтгэсэн	Ц.Уугандбат		ЕГ шифр:24/22	1	2	7
Хянасан	Ч.Мөнхбат		ТГ шифр:	2024 он		

ТАНИХ ТЭМДЭГ:

- Зам талбай
- Явган зам
- Өндөр хучдэлийн шугам
- Цахилгааны шугам
- Холбооны кабель шугам
- Гэрлийн шон

"ИХЭР МӨНХ" ХХК

Хан-Уул дүүргийн 13 дугаар хороо, 7 хэсгийн гэр хороолол дундах авто замын ажлын зураг төсөл				ДЭ-3	
Захирал	Ч.Батмөнх		ХӨДӨЛГӨӨН ЗОХИОН БАЙГУУЛАЛТ ЗАЙ ХЭМЖЭЭ	Масштаб:500	
Инженер	Ц.Уганбат			үе шат	хуудас	бүх хуудас
Гүйцэтгэсэн	Ц.Уганбат		ЕГ шифр:24/22	1	3	7
Хянасан	Ч.Мөнхбат		ТГ шифр:	2024 он		

ТАНИХ ТЭМДЭГ:

Зам талбай | Өнөөгийн шугам | Хөрөөсний хөдөлгөөн шугам

Ядрах зам | Цахилгааны шугам | Гарцын шон

Хан-Уул дүүргийн 13 дугаар хороо, 7 хэсэгчилэн 23р хорооллоо дүүлэх обмо замын дэлхий зураг төсөл	Зохиуулсан	Ч.Баяржавхлан
	Инженер	Ц.Цэцэгбаатар
	Гүйцэтгэсэн	Ц.Цэцэгбаатар
	Хянасан	Ч.Мөнхбаатар
"ИХЗР МӨНХ" ХХК		ГТ шүүр.
ХЭЛБЭЛЗЭГ ЗОХИОН БАЙГУУЛАЛТ ЗАЛ ХЭМЖЭЭ		ЕГ шүүр.24/22
		ГТ шүүр.
Масштаб 500		2024 он
Үе шат	Хуудас	Бүх хуудас
1	4	7

Д3-4

ХОТ БАЙГУУЛАЛТ, ХОТЫН СТАНДАРТЫН ГАЗАР

ЕРӨНХИЙ АРХИТЕКТОРЫН АЖЛЫН АЛБА

20.. оны ... сарын ... өдөр

СБТ№ 24956 2117401

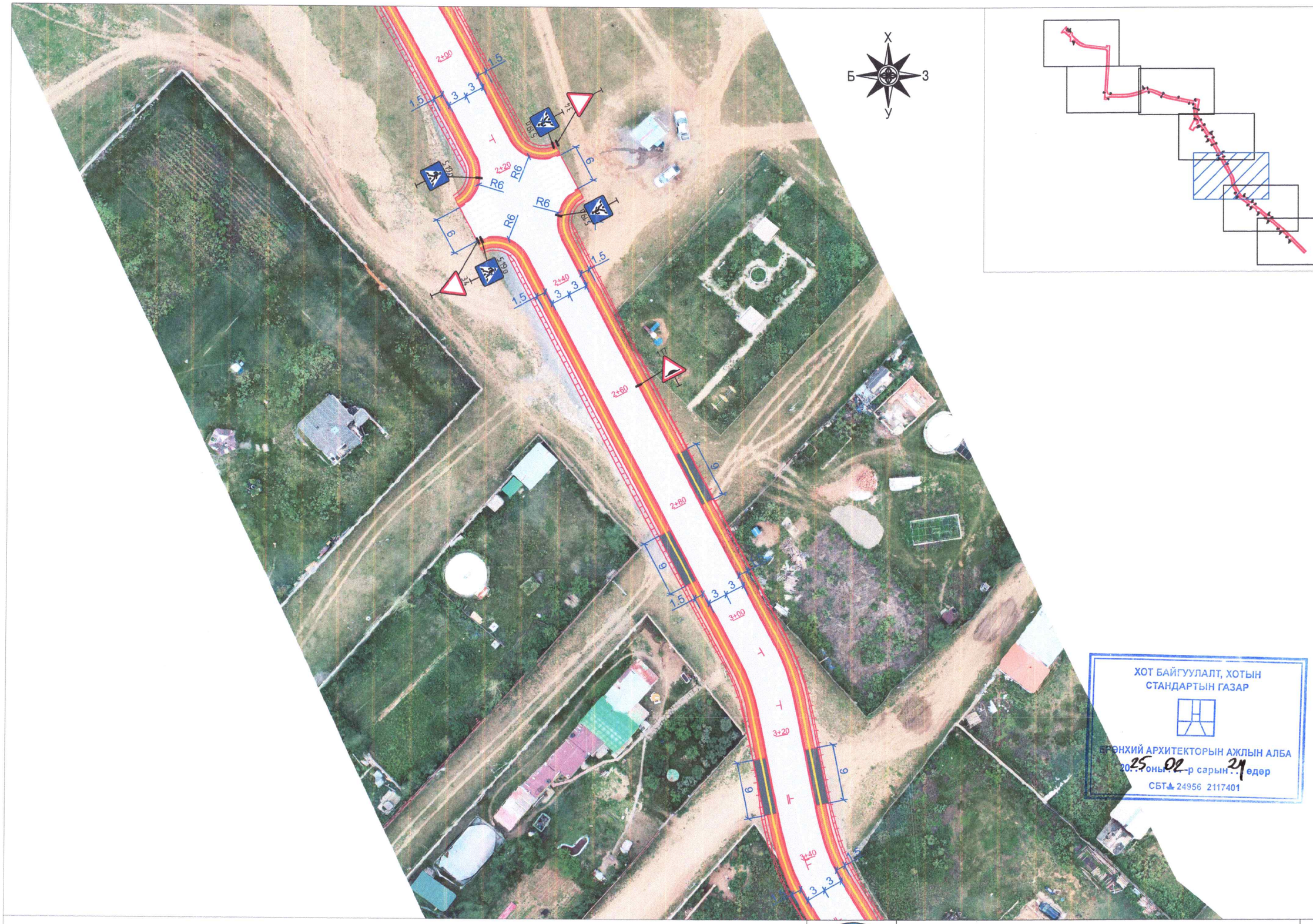

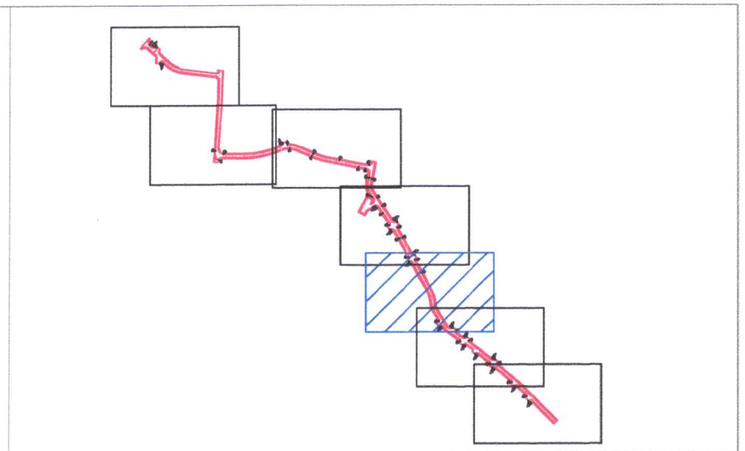

ХОТ БАЙГУУЛАЛТ, ХОТЫН СТАНДАРТЫН ГАЗАР

БРЭНХИЙ АРХИТЕКТОРЫН АЖЛЫН АЛБА

2025 оны 02 р сарын 24 өдөр

СБТ 24956 2117401

ТАНИХ ТЭМДЭГ:

- Зам талбай
- Явган зам
- Өндөр хүчдэлийн шугам
- Цахилгааны шугам
- Холбооны кабель шугам
- Гэрлийн шон

"ИХЭР МӨНХ" ХХК

Хан-Уул дүүргийн 13 дугаар хороо, 7 хэсгийн гэр хороолол дундах авто замын ажлын зураг төсөл				ДЭ-5
Захирал	Ч.Мөнхбат		ХӨДӨЛГӨӨН ЗОХИОН БАЙГУУЛАЛТ ЗАЙ ХЭМЖЭЭ	Масштаб:500
Инженер	Ц.Уугандат			үе шат: 1 / хуудас: 5 / бүх хуудас: 7
Гүйцэтгэсэн	Ц.Уугандат		ЕГ шифр:24/22	
Хянасан	Ч.Мөнхбат		ТГ шифр:	2024 он

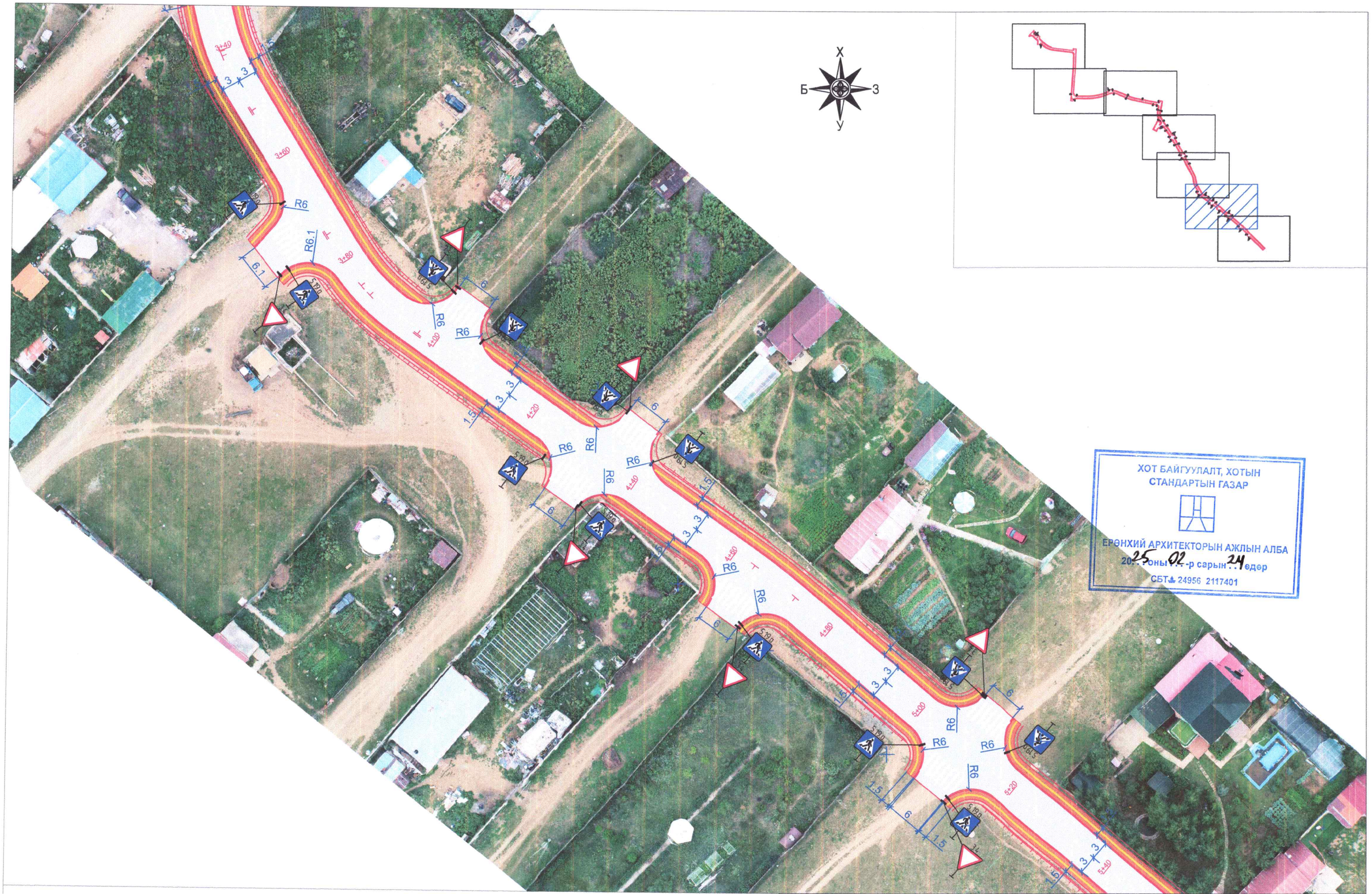

ХОТ БАЙГУУЛАЛТ, ХОТЫН СТАНДАРТЫН ГАЗАР

ЕРӨНХИЙ АРХИТЕКТОРЫН АЖЛЫН АЛБА

20.25 оны 02-р сарын 24-өдөр

СБТ 24956 2117401

ТАНИХ ТЭМДЭГ:

- Зам талбай
- Явган зам
- Өндөр хүчдэлийн шугам
- Цахилгааны шугам
- Холбооны кабель шугам
- Гэрлийн шон

"ИХЭР МӨНХ" ХХК

Хан-Уул дүүргийн 13 дугаар хороо, 7 хэсгийн гэр хороолол дундах авто замын ажлын зураг төсөл

ДЭ-6

Захирал	Ч.Батмөнх		ХӨДӨЛГӨӨН ЗОХИОН БАЙГУУЛАЛТ ЗАЙ ХЭМЖЭЭ	Масштаб:500
Инженер	Ц.Ууганбат			үе шат: 1, хуудас: 6, бүх хуудас: 7
Гүйцэтгэсэн	Ц.Ууганбат		ЕГ шифр:24/22	
Хянасан	Ч.Мөнхбат		ТГ шифр:	2024 он

ТАНИХ ТЭМДЭГ:

Зам талбай	Өндөр хүчдэлийн шугам	Холбооны кабель шугам
Явган зам	Цахилгааны шугам	Гэрлийн шон

"ИХЭР МӨНХ" ХХК	Хан-Уул дүүргийн 13 дугаар хороо, 7 хэсгийн гэр хороолол дундах авто замын ажлын зураг төсөл				ДЭ-7	
	Захирал	Ч.Батмөнх		ХӨДӨЛГӨӨН ЗОХИОН БАЙГУУЛАЛТ ЗАЙ ХЭМЖЭЭ	Масштаб:500	
	Инженер	Ц.Чуганбат			үе шат / хуудас / бүх хуудас	
	Гүйцэтгэсэн	Ц.Чуганбат		ЕГ шифр:24/22	1 / 7 / 7	
	Хянасан	Ч.Мөнхбат		ТГ шифр:	2024 он	

Дагуу огтлол
1-р хэсэг

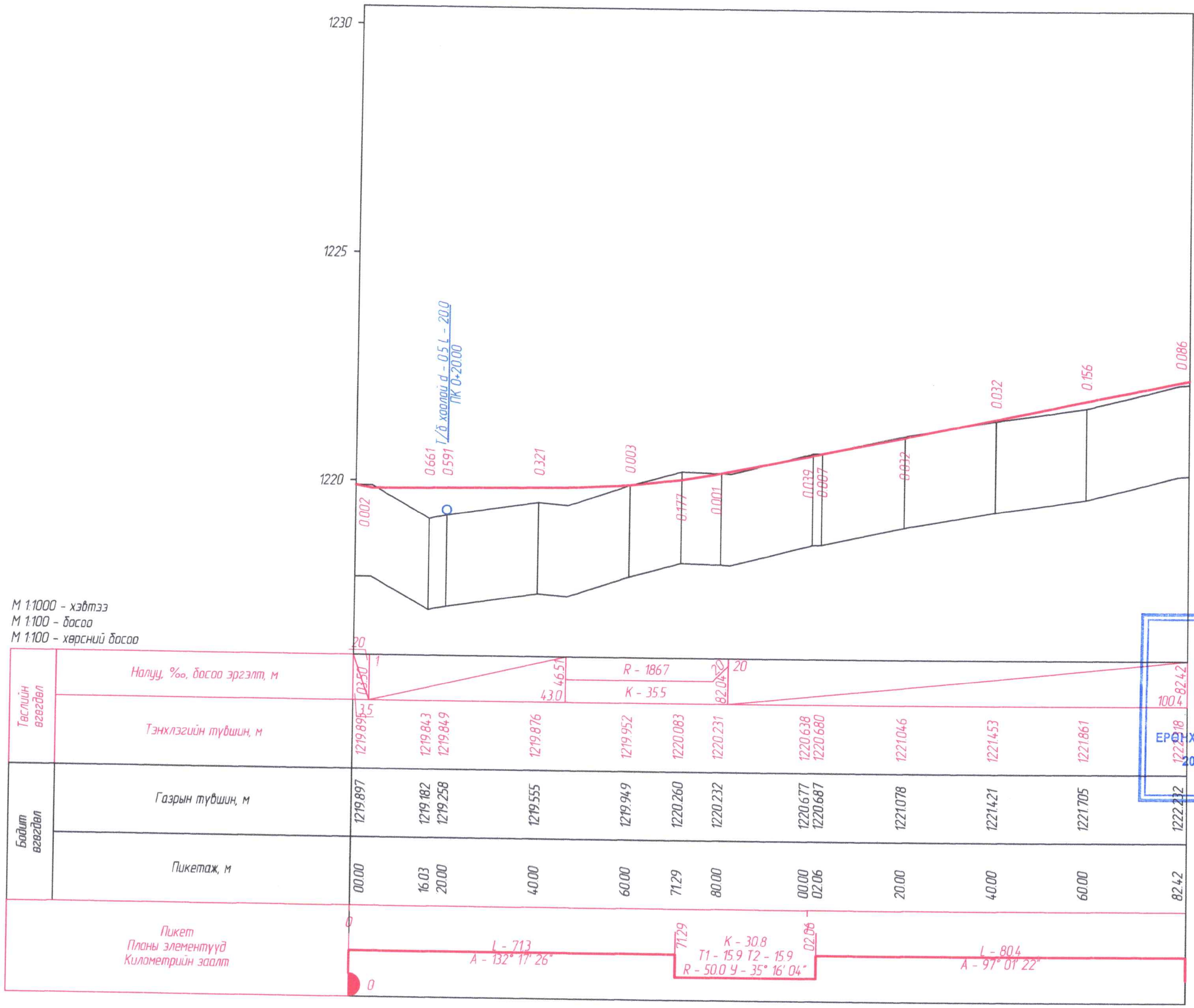

ХОТ БАЙГУУЛАЛТ, ХОТЫН СТАНДАРТЫН ГАЗАР
ЕРӨНХИЙ АРХИТЕКТОРЫН АЖЛЫН АЛБА
20.25 оны 02 сарын 24 өдөр
СБТ 24956 2117401

ИХЭР МӨНХ ХХК	Хан-Уул дүүргийн 13 дугаар хороо, 7 хэсгийн гэр хороолол дундах авто замын ажлын зураг төсөл			А3
	Захирал	Ч.Батмөнх	Дагуу огтлол хэсэг-1	Масштаб
	Инженер	Б.Түвшинтөгс		үе шат / хуудас / бүх хуудас
	Гүйцэтгэсэн	Б.Түвшинтөгс	ЕГ шифр: 24/23	1 / 1 / 4
	Хянасан	Ц.Ууганбат	ТГ шифр:	2025 он

Дагуу огтлол
2-р хэсэг

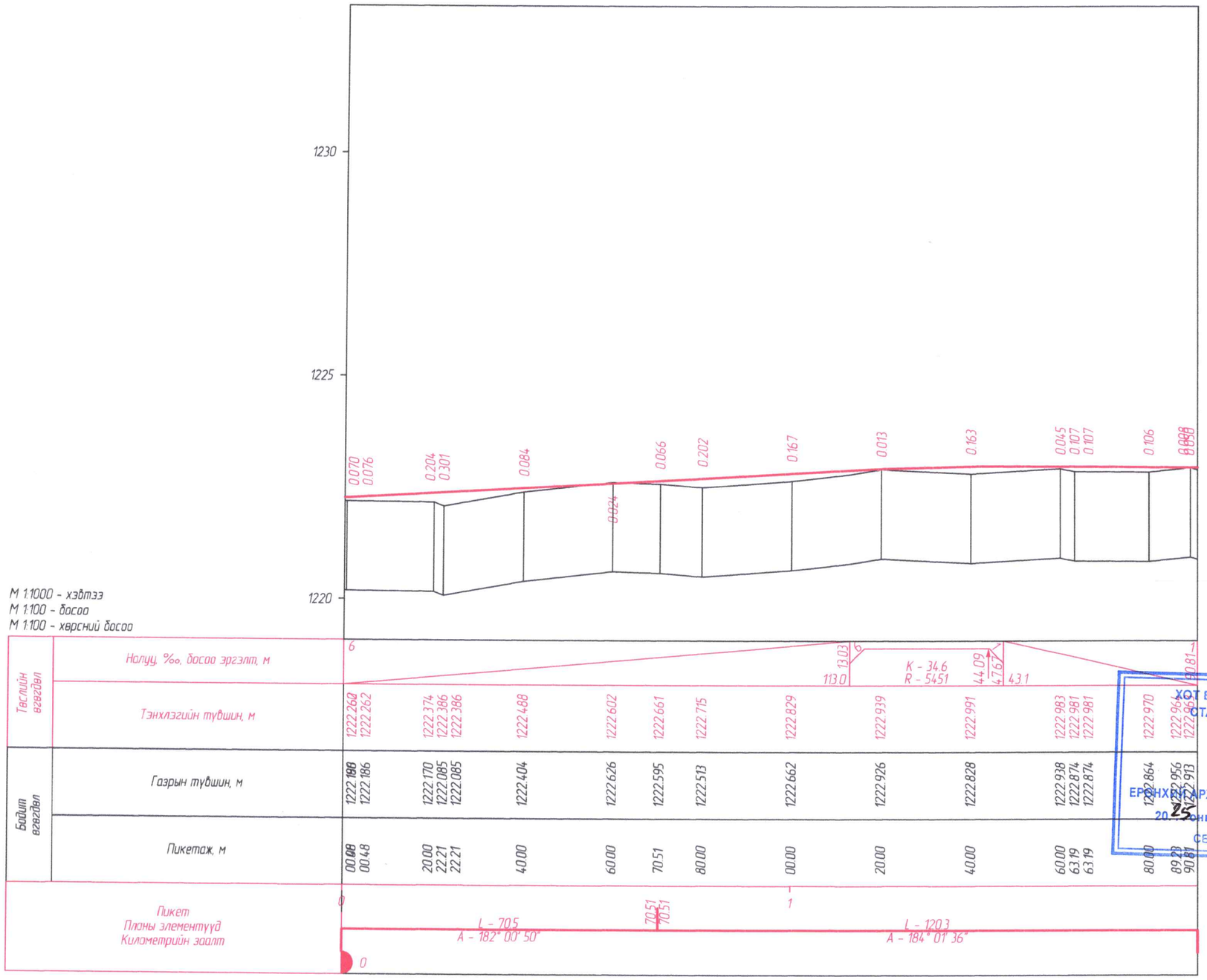

ХОТ БАЙГУУЛАЛТ, ХОТЫН СТАНДАРТЫН ГАЗАР
ЕРӨНХИЙ АРХИТЕКТОРЫН АЖЛЫН АЛБА
2025 оны 01-р сарын 24 өдөр
СБТ 24956 2117401

ИХЭР МӨНХ ХХК	Хан-Уул дүүргийн 13 дугаар хороо, 7 хэсгийн гэр хороолол дундах авто замын ажлын зураг төсөл				А3
	Захирал	Ч.Батмөнх		Дагуу огтлол хэсэг-2	Масштаб
	Инженер	Б.Түвшинтөгс			үе шат / хуудас / бүх хуудас
	Гүйцэтгэсэн	Б.Түвшинтөгс		ЕГ шифр: 24/23	1 / 2 / 4
	Хянасан	Ц.Ууганбат		ТГ шифр:	2025 он

Дагуу огтлол
3-р хэсэг

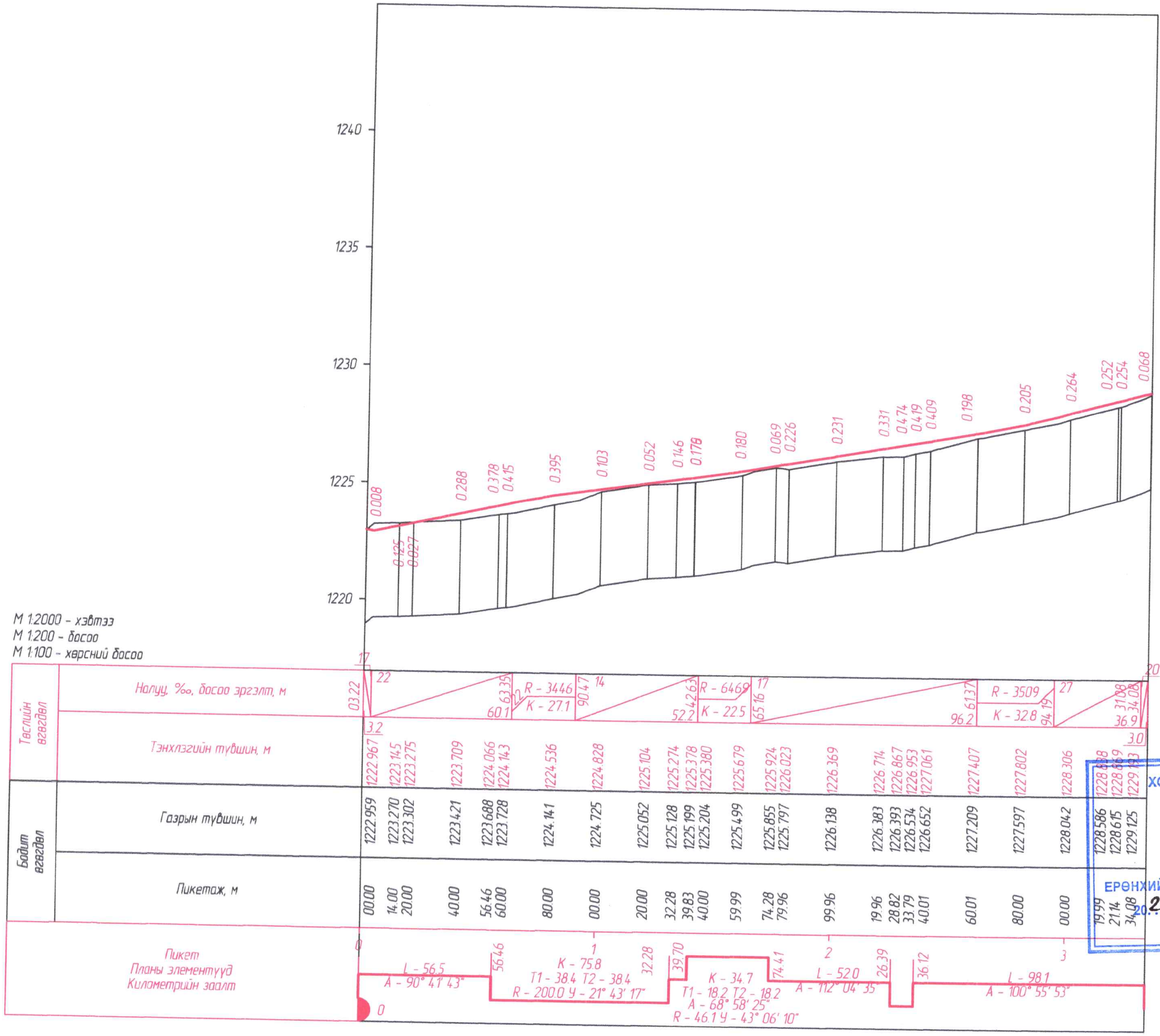

ХОТ БАЙГУУЛАЛТ, ХОТЫН СТАНДАРТЫН ГАЗАР
ЕРӨНХИЙ АРХИТЕКТОРЫН АЖЛЫН АЛБА
20.25. оны 02-р сарын 24 өдөр
СБТ 24956 2117401

ИХЭР МӨНХ ХХК	Хан-Уул дүүргийн 13 дугаар хороо, 7 хэсгийн гэр хороолол дундах авто замын ажлын зураг төсөл			А3
	Захирал	Ч.Батмөнх	Дагуу огтлол хэсэг-3	Масштаб
	Инженер	Б.Түвшинтөгс		үе шат / хуудас / бүх хуудас
	Гүйцэтгэсэн	Б.Түвшинтөгс	ЕГ шифр: 24/23	1 / 3 / 4
	Хянасан	Ц.Ууганбат	ТГ шифр:	2025 он

Дагуу огтлол
4-р хэсэг

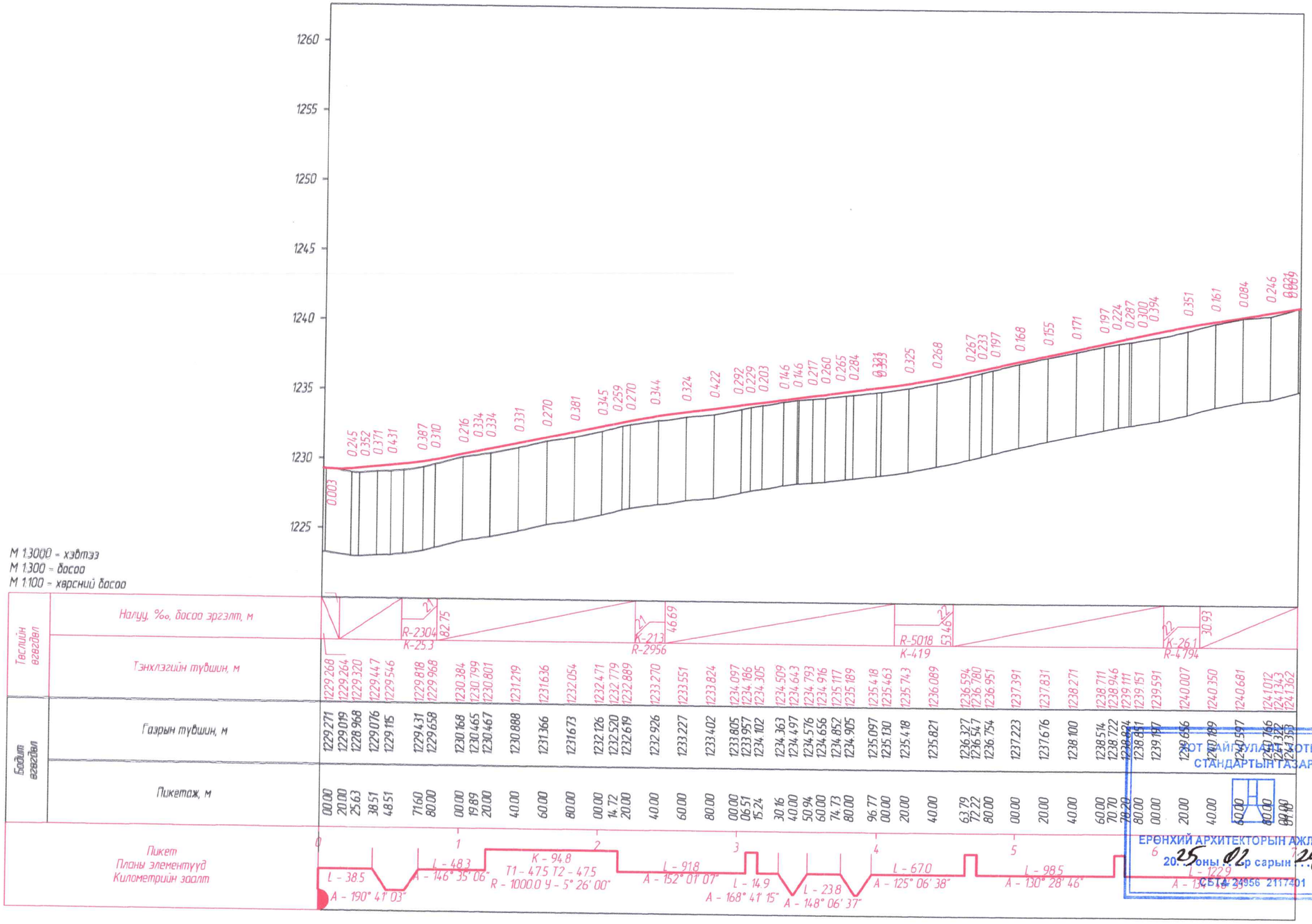

ЗОТ БАЙГУУЛАЛТ ХОТЫН СТАНДАРТЫН ГАЗАР
ЕРӨНХИЙ АРХИТЕКТОРЫН АЖЛЫН АЛБА
20.25 оны 02 ар сарын 24 өдөр
СБТА 24956 2117401

ИХЭР МӨНХ ХХК	Хан-Уул дүүргийн 13 дугаар хороо, 7 хэсгийн гэр хороолол дундах авто замын ажлын зураг төсөл				А3		
	Захирал	Ч.Батмөнх		Дагуу огтлол хэсэг-4	Масштаб		
	Инженер	Б.Түвшинтөгс			үе шат	хуудас	бүх хуудас
	Гүйцэтгэсэн	Б.Түвшинтөгс		ЕГ шифр: 24/23	1	4	4
	Хянасан	Ц.Ууганбат		ТГ шифр:	2025 он		