ХЭСЭГЧИЛСЭН ЕРӨНХИЙ ТӨЛӨВЛӨГӨӨ /Е/ М1:500

09

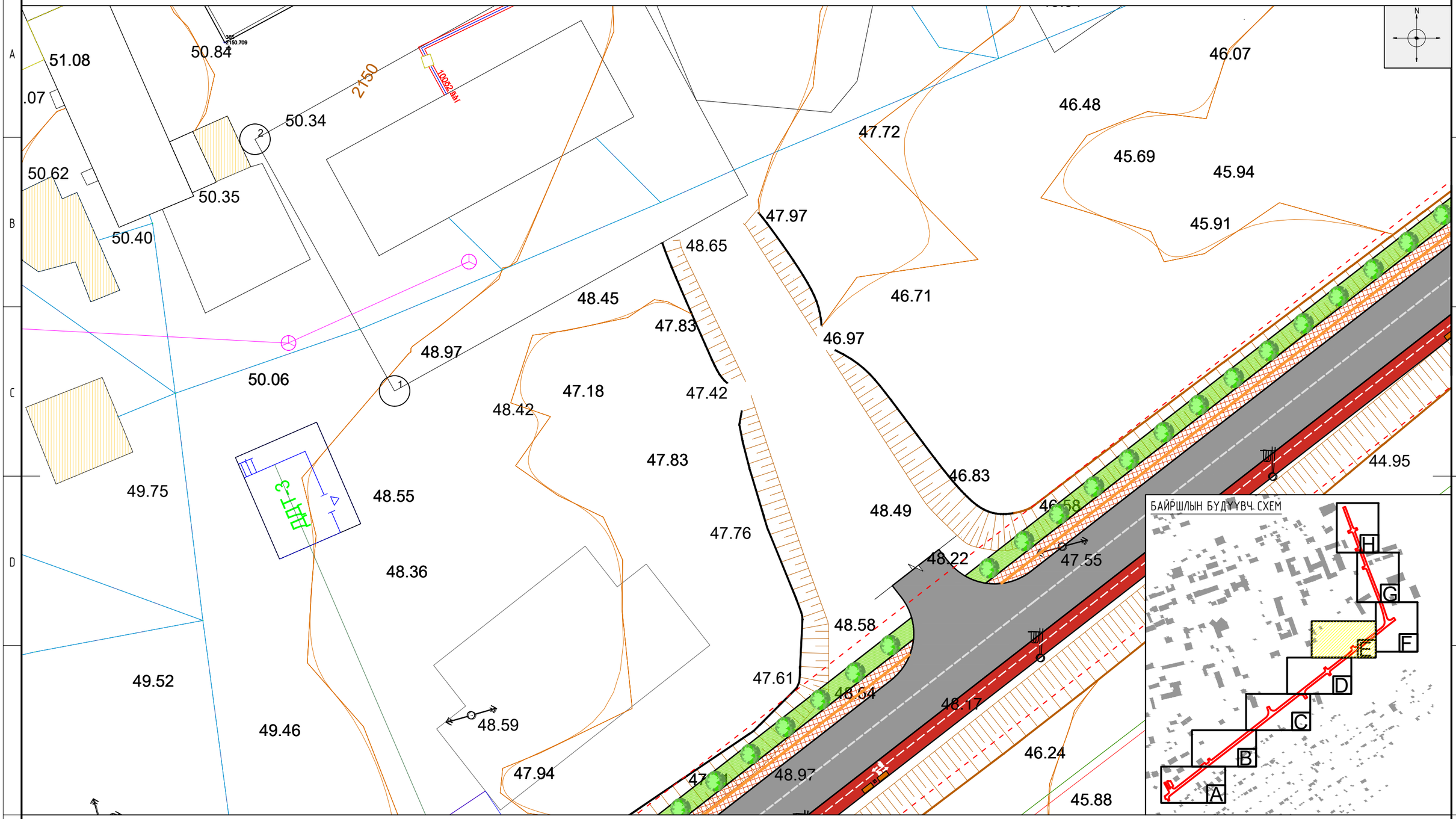

ТАНИХ ТЭМДЭГ:

- Одоо байгаа барилга
- Одоо байгаа буулгах барилга
- Гэрэлтүүлэг
- Сандал
- Төлөвлөж буй авто зам
- Төлөвлөж буй явган хүний зам, талбай
- Төлөвлөж буй дугуйн зам, талбай
- Төлөвлөлтийн хязгаар
- Хэтийн төлөвлөлтийн барилга
- Бохир усны шугам
- Дулааны шугам
- Цэвэр усны шугам
- Цахилгааны шугам
- Одоо байгаа ногоон байгууламж
- Төлөвлөж буй ногоон байгууламж
- Явган хүний замыг тусгаарлах хайс

NEW TOWER LLC

"НЬЮ-ТОВЕР" ХХК

Барилга цогцолт зураг төсөл

"ГОВЬ-АЛТАЙ АЙМГИЙН ТӨВ АЛТАЙ ХОТЫН ГУДАМЖУУДЫН ТОХИЖИЛТ, ШИНЭЧЛЭЛ"

Ардчиллын гудамж

Хэсэгчилсэн ерөнхий төлөвлөгөө /хэсэгчлэл-Е/

Уе шат:

Архитектор		Д.Доржжүгдэрнамжил	Е.Г.Шифр: NT-17/2022	Масштаб: М1:500	Огноо: 2022.09
Гүйцэтгэсэн		Г.Билгүүн	Т.Г.Шифр:	Зургийн дугаар: ET-09	Хуудас: ET-36
Шалгасан		М.Эрдэнэжаргал			

2022-09

A3

ХЭСЭГЧИЛСЭН ЕРӨНХИЙ ТӨЛӨВЛӨГӨӨ /F/ M1:500

10

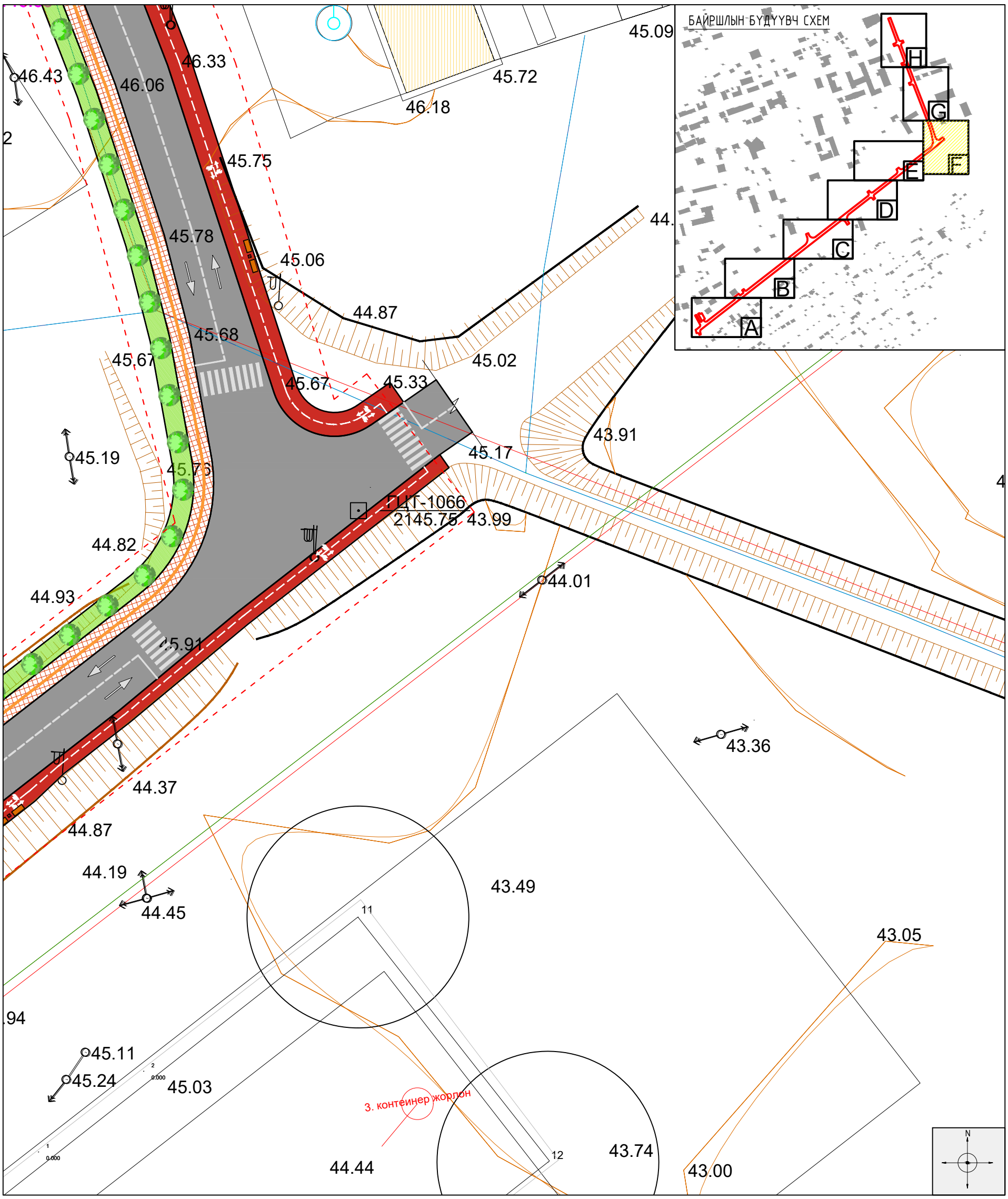

ТАНИХ ТЭМДЭГ:

- Одоо байгаа барилга
- Одоо байгаа буулгах барилга
- Гэрэлтүүлэг
- Сандал
- Төлөвлөж буй авто зам
- Төлөвлөж буй явган хүний зам, талбай
- Төлөвлөж буй дугуйн зам, талбай
- Төлөвлөлтийн хязгаар
- Хэтийн төлөвлөлтийн барилга
- Бохир усны шугам
- Дулааны шугам
- Цэвэр усны шугам
- Цахилгааны шугам
- Одоо байгаа ногоон байгууламж
- Төлөвлөж буй ногоон байгууламж
- Явган хүний замыг тусгаарлах хайс

NEW TOWER LLC "НЬЮ-ТОВЕР" ХХК Барилга угсралт зураг төсөл	"ГОВЬ-АЛТАЙ АЙМГИЙН ТӨВ АЛТАЙ ХОТЫН ГУДАМЖУУДЫН ТОХИЖИЛТ, ШИНЭЧЛЭЛ" Ардчиллын гудамж				
	Хэсэгчилсэн ерөнхий төлөвлөгөө /хэсэглэл-F/				Ye шат:
	Архитектор		Д.Доржжүгдэрнамжил	Е.Г.Шифр: NT-17/2022	Масштаб: M1:500	Огноо: 2022.09
	Гүйцэтгэсэн		Г.Билгүүн	Т.Г.Шифр:	Зургийн дугаар: ET-10	Хуудас: ET-36
	Шалгасан		М.Эрдэнэжаргал			

A3

2022-09

ХЭСЭГЧИЛСЭН ЕРӨНХИЙ ТӨЛӨВЛӨГӨӨ /G/ M1:500

11

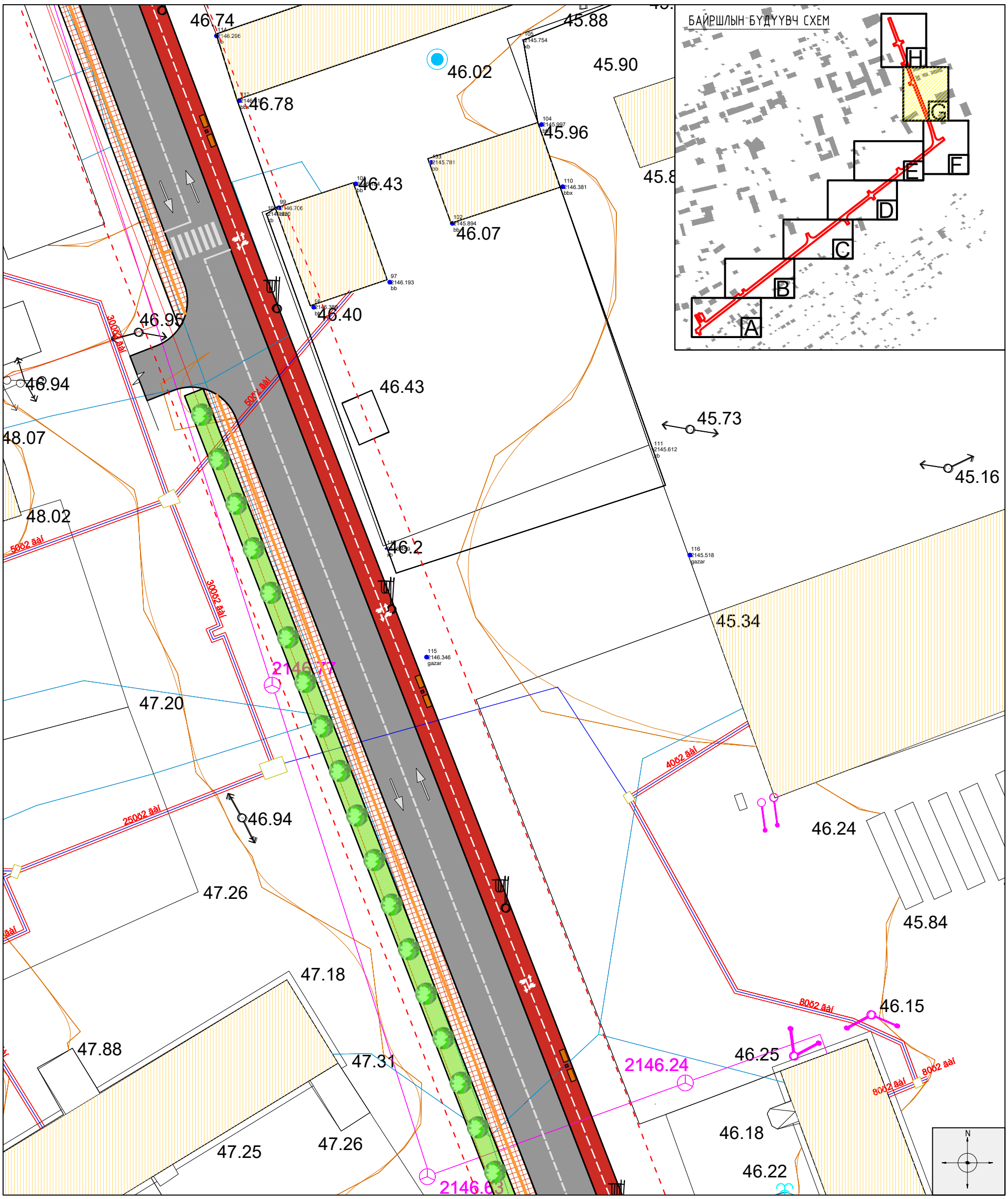

ТАНИХ ТЭМДЭГ:

- Одоо байгаа барилга
- Одоо байгаа буулгах барилга
- Гэрэлтүүлэг
- Сандал
- Төлөвлөж буй авто зам
- Төлөвлөж буй явган хүний зам, талбай
- Төлөвлөж буй дугуйн зам, талбай
- Төлөвлөлтийн хязгаар
- Хэтийн төлөвлөлтийн барилга
- Бохир усны шугам
- Дулааны шугам
- Цэвэр усны шугам
- Цахилгааны шугам
- Одоо байгаа ногоон байгууламж
- Төлөвлөж буй ногоон байгууламж
- Явган хүний замыг тусгаарлах хайс

NEW TOWER LLC
"НЬЮ-ТОВЕР" ХХК
Барилга угсралт зураг төсөл

"ГОВЬ-АЛТАЙ АЙМГИЙН ТӨВ АЛТАЙ ХОТЫН ГУДАМЖУУДЫН ТОХИЖИЛТ, ШИНЭЧЛЭЛ"
Ардчиллын гудамж

Хэсэгчилсэн ерөнхий төлөвлөгөө /хэсэглэл-G/

Ye шат:

Архитектор		Д.Доржжүгдэрнамжил	Е.Г.Шифр: NT-17/2022	Масштаб: M1:500	Огноо: 2022.09
Гүйцэтгэсэн		Г.Билгүүн	Т.Г.Шифр:	Зургийн дугаар: ET-11	Хуудас: ET-36
Шалгасан		М.Эрдэнэжаргал			

A3

2022-09

ХЭСЭГЧИЛСЭН ЕРӨНХИЙ ТӨЛӨВЛӨГӨӨ /Н/ М1:500

12

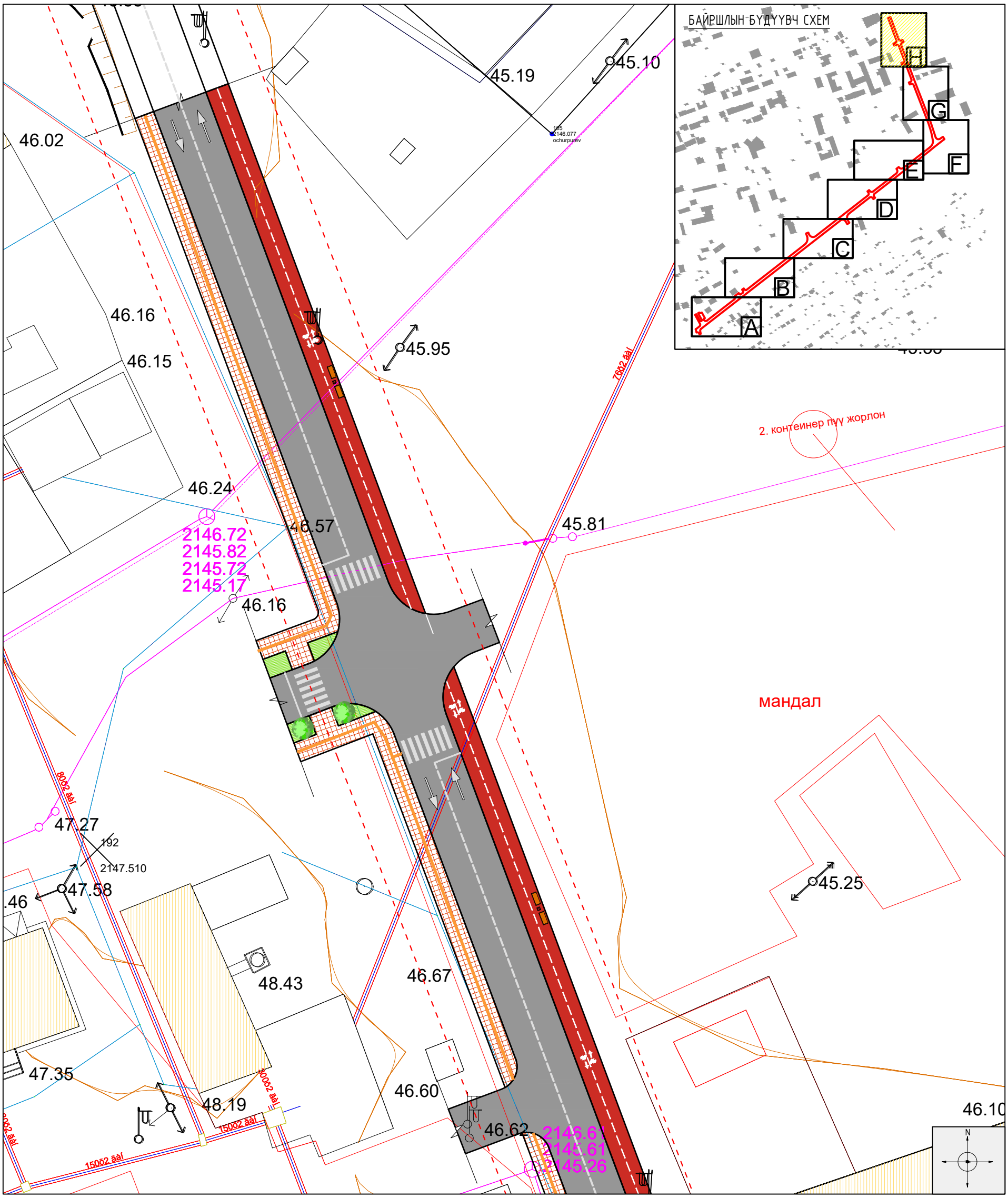

ТАНИХ ТЭМДЭГ:

- Одоо байгаа барилга
- Одоо байгаа буулгах барилга
- Гэрэлтүүлэг
- Сандал
- Төлөвлөж буй авто зам
- Төлөвлөж буй явган хүний зам, талбай
- Төлөвлөж буй дугуйн зам, талбай
- Төлөвлөлтийн хязгаар
- Хэтийн төлөвлөлтийн барилга
- Бохир усны шугам
- Дулааны шугам
- Цэвэр усны шугам
- Цахилгааны шугам
- Одоо байгаа ногоон байгууламж
- Төлөвлөж буй ногоон байгууламж
- Явган хүний замыг тусгаарлах хайс

NEW TOWER LLC "НЬЮ-ТОВЕР" ХХК Барилга угсралт зураг төсөл	"ГОВЬ-АЛТАЙ АЙМГИЙН ТӨВ АЛТАЙ ХОТЫН ГУДАМЖУУДЫН ТОХИЖИЛТ, ШИНЭЧЛЭЛ" Ардчиллын гудамж				
	Хэсэгчилсэн ерөнхий төлөвлөгөө /хэсэглэл-Н/				Ye шат:
Архитектор		Д.Доржжүгдэрнамжил	Е.Г.Шифр: NT-17/2022	Масштаб: М1:500	Огноо: 2022.09
Гүйцэтгэсэн		Г.Билгүүн	Т.Г.Шифр:	Зургийн дугаар: ЕТ-12	Хуудас: ЕТ-36
Шалгасан		М.Эрдэнэжаргал			

A3

2022-09

ЗАЙ ХЭМЖЭЭ /А/ М1:500

13

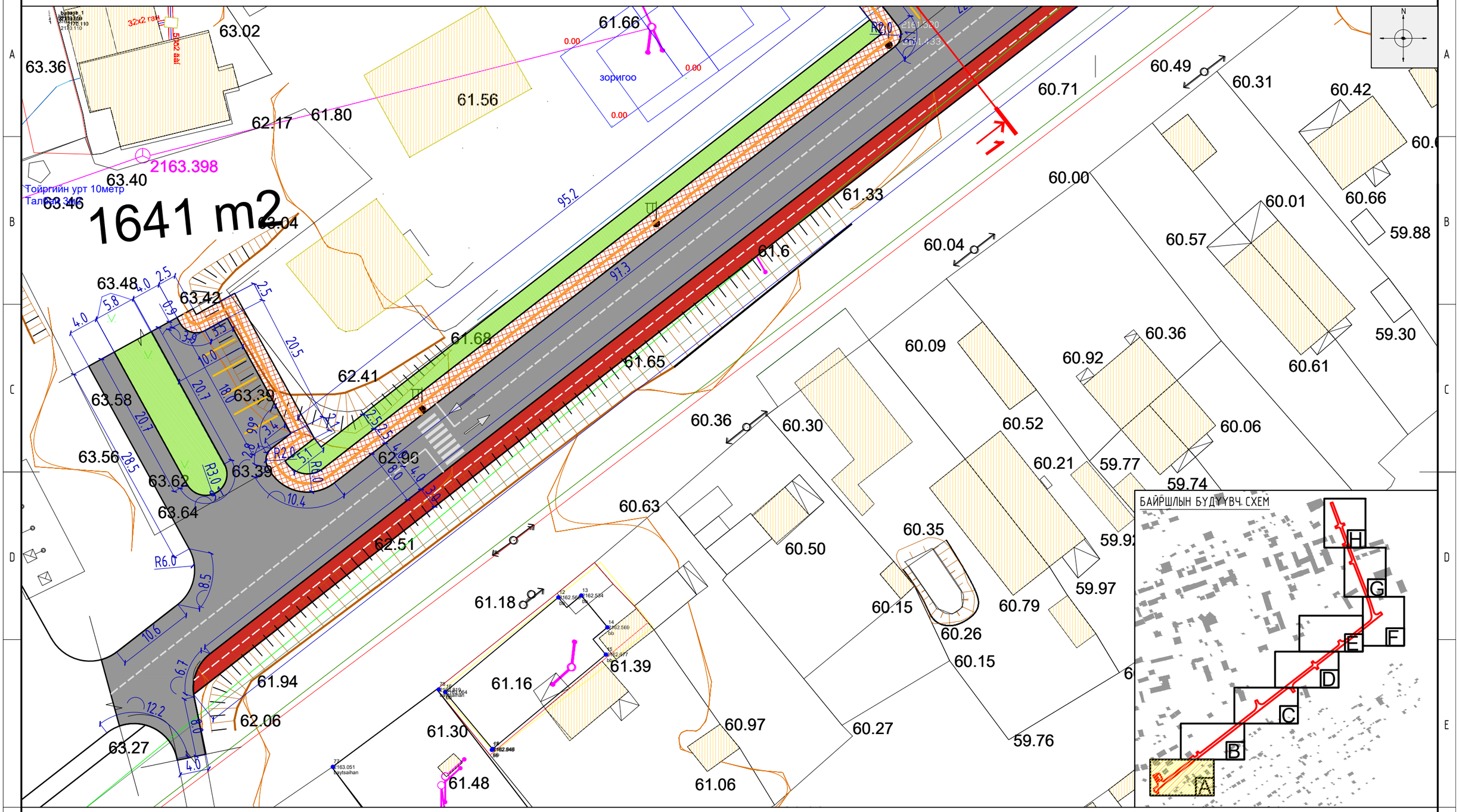

ТАНИХ ТЭМДЭГ:

- Одоо байгаа барилга
- Одоо байгаа буулгах барилга
- Гэрэлтүүлэг
- Сандал
- Төлөвлөж буй авто зам
- Төлөвлөж буй явган хүний зам, талбай
- Төлөвлөж буй дугуйн зам, талбай
- Төлөвлөлтийн хязгаар
- Хэтийн төлөвлөлтийн барилга
- Бохир усны шугам
- Дулааны шугам
- Цэвэр усны шугам
- Цахилгааны шугам
- Одоо байгаа ногоон байгууламж
- Төлөвлөж буй ногоон байгууламж
- Явган хүний замыг тусгаарлах хайс

NEW TOWER LLC
"НЬЮ-ТОВЕР" ХХК
Барилга цогцолт зураг төсөл

"ГОВЬ-АЛТАЙ АЙМГИЙН ТӨВ АЛТАЙ ХОТЫН ГУДАМЖУУДЫН ТОХИЖИЛТ, ШИНЭЧЛЭЛ"
Ардчиллын гудамж

Зай хэмжээ /хэсэглэл-А/

Архитектор		Д.Доржжүгдэрнамжил	Е.Г.Шифр: NT-17/2022	Масштаб: М1:500	Огноо: 2022.09
Гүйцэтгэсэн		Г.Билгүүн	Т.Г.Шифр:	Зургийн дугаар: ET-13	Хуудас: ET-36
Шалгасан		М.Эрдэнэжаргал			

Ye шат:

2022-09

A3

ЗАЙ ХЭМЖЭЭ /В/ М1:500

14

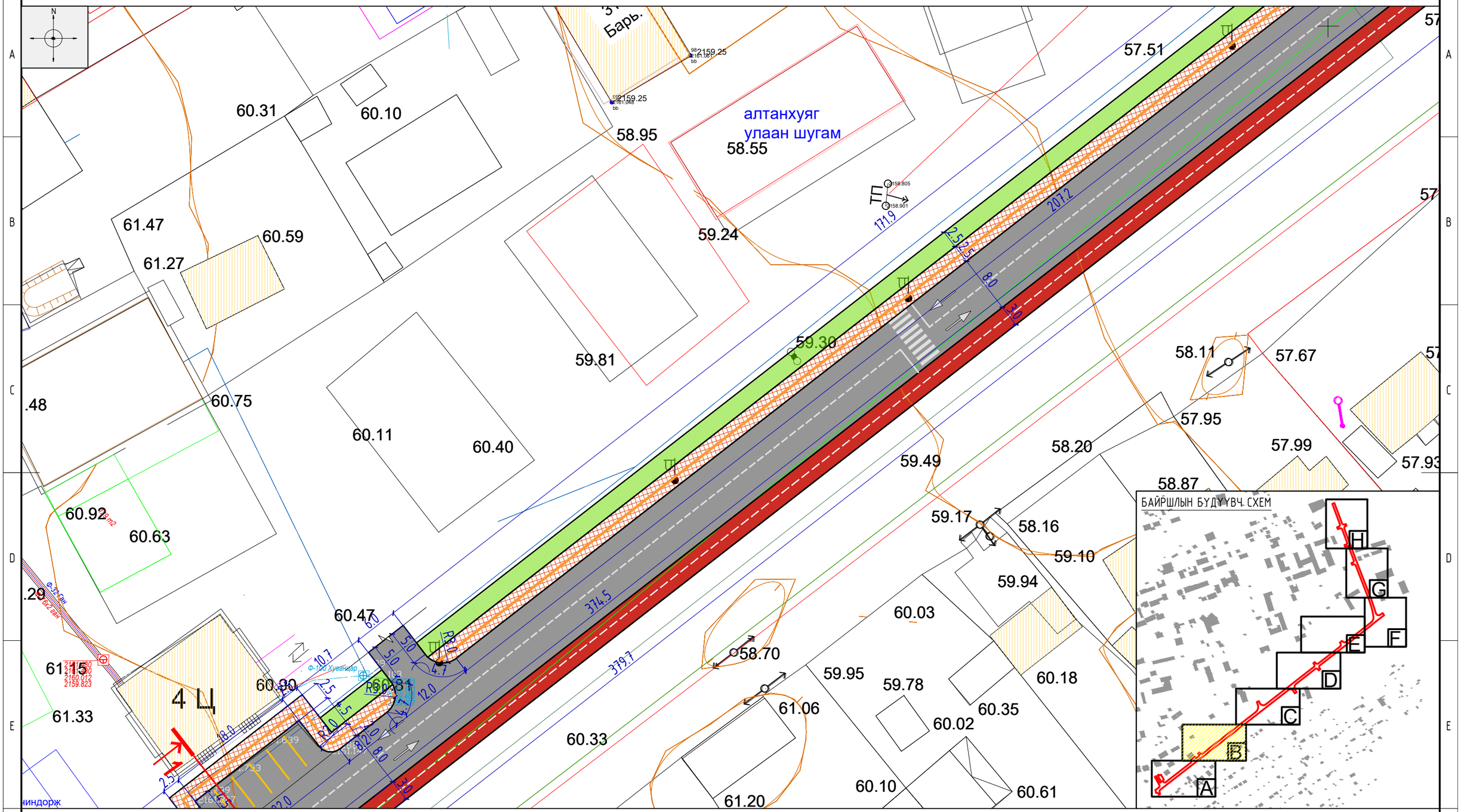

NEW TOWER LLC "НЬЮ-ТОВЕР" ХХК Барилга цогцолт зураг төсөл	"ГОВЬ-АЛТАЙ АЙМГИЙН ТӨВ АЛТАЙ ХОТЫН ГУДАМЖУУДЫН ТОХИЖИЛТ, ШИНЭЧЛЭЛ" Ардчиллын гудамж				
	Зай хэмжээ /хэсэглэл-В/				Үе шат:
Архитектор		Д.Доржжүгдэрнамжил	Е.Г.Шифр: NT-17/2022	Масштаб: М1:500	Огноо: 2022.09
Гүйцэтгэсэн		Г.Билгүүн	Т.Г.Шифр:	Зургийн дугаар: ЕТ-14	Хуудас: ЕТ-36
Шалгасан		М.Эрдэнэжаргал			

2022-09

A3

ЗАЙ ХЭМЖЭЭ /С/ М1:500

15

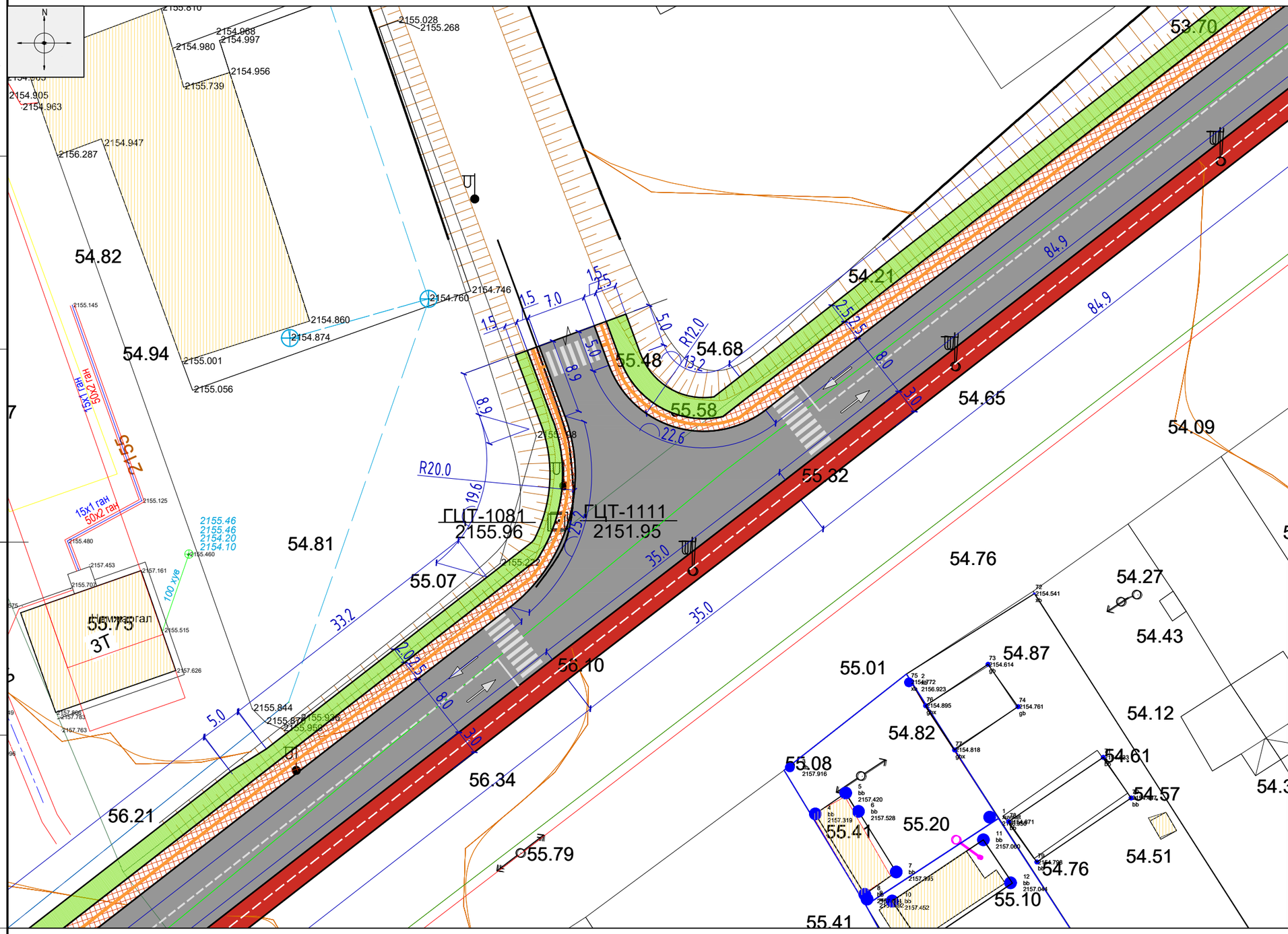

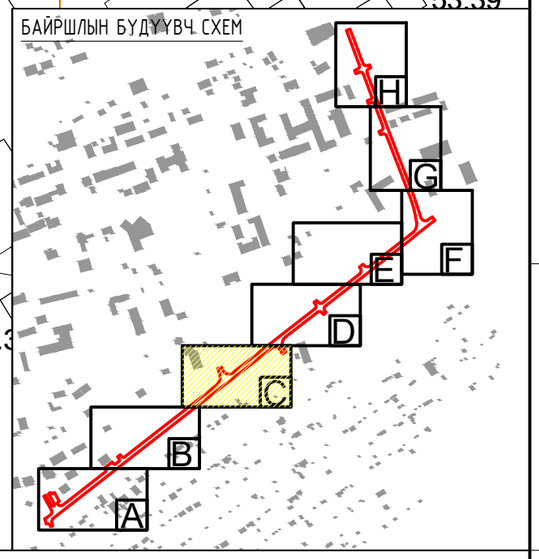

ТАНИХ ТЭМДЭГ:

- Одоо байгаа барилга
- Одоо байгаа буулгах барилга
- Гэрэлтүүлэг
- Сандал
- Төлөвлөж буй авто зам
- Төлөвлөж буй явган хүний зам, талбай
- Төлөвлөж буй дугуйн зам, талбай
- Төлөвлөлтийн хязгаар
- Хэтийн төлөвлөлтийн барилга
- Бохир усны шугам
- Дулааны шугам
- Цэвэр усны шугам
- Цахилгааны шугам
- Одоо байгаа ногоон байгууламж
- Төлөвлөж буй ногоон байгууламж
- Явган хүний замыг тусгаарлах хайс

NEW TOWER LLC
"НЬЮ-ТОВЕР" ХХК
Барилга цогцолт зураг төсөл

"ГОВЬ-АЛТАЙ АЙМГИЙН ТӨВ АЛТАЙ ХОТЫН ГУДАМЖУУДЫН ТОХИЖИЛТ, ШИНЭЧЛЭЛ"
Ардчиллын гудамж

Зай хэмжээ /хэсэглэл-С/

Ye шат:

Архитектор		Д.Доржжүгдэрнамжил	Е.Г.Шифр: NT-17/2022	Масштаб: М1:500	Огноо: 2022.09
Гүйцэтгэсэн		Г.Билгүүн	Т.Г.Шифр:	Зургийн дугаар: ET-15	Хуудас: ET-36
Шалгасан		М.Эрдэнэжаргал			

2022-09

A3

ЗАЙ ХЭМЖЭЭ /D/ M1:500

16

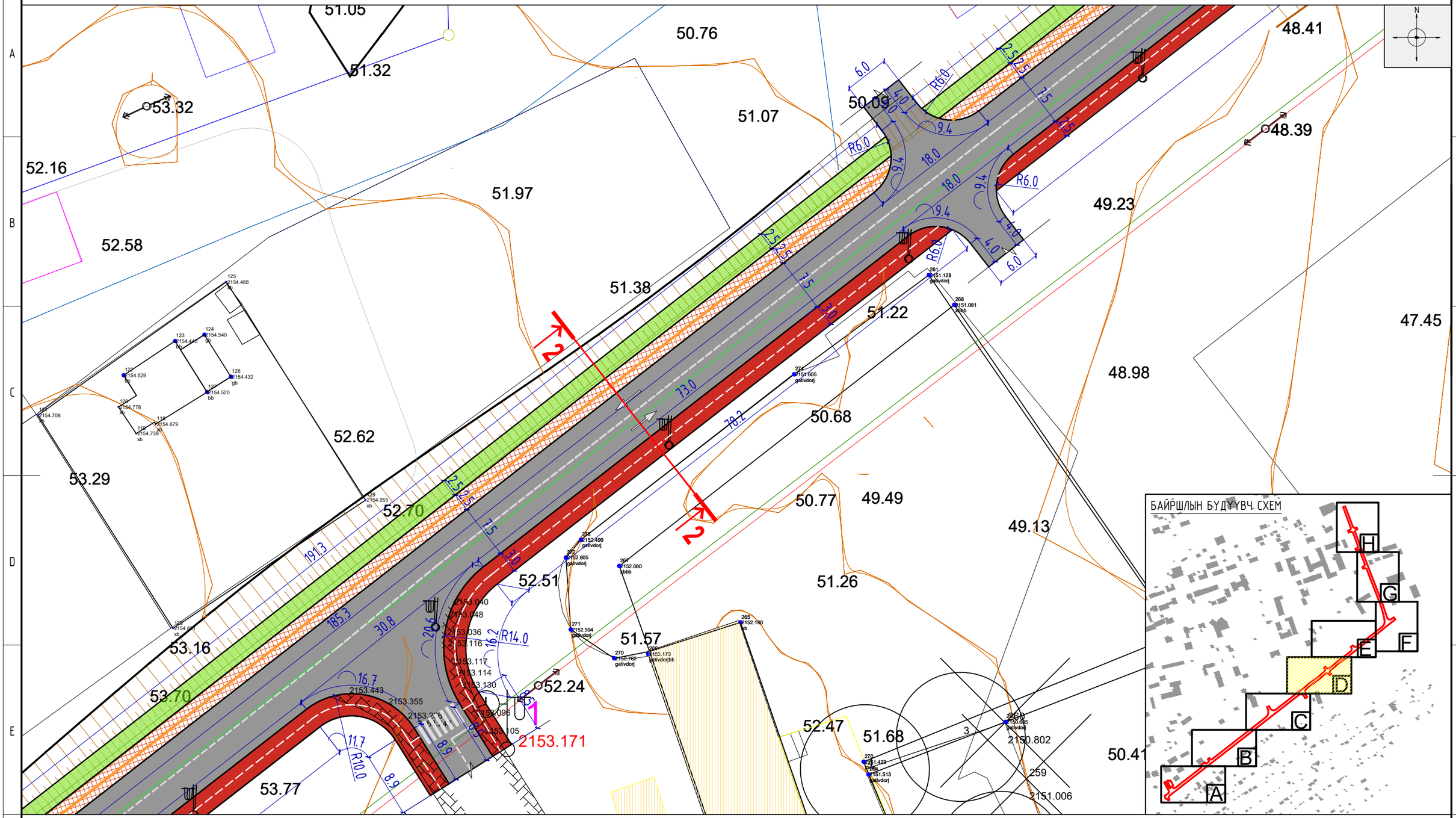

ТАНИХ ТЭМДЭГ:

- Одоо байгаа барилга
- Одоо байгаа буулгах барилга
- Гэрэлтүүлэг
- Сандал
- Төлөвлөж буй авто зам
- Төлөвлөж буй явган хүний зам, талбай
- Төлөвлөж буй дугуйн зам, талбай
- Төлөвлөлтийн хязгаар
- Хэтийн төлөвлөлтийн барилга
- Бохир усны шугам
- Дулааны шугам
- Цэвэр усны шугам
- Цахилгааны шугам
- Одоо байгаа ногоон байгууламж
- Төлөвлөж буй ногоон байгууламж
- Явган хүний замыг тусгаарлах хайс

NEW TOWER LLC

"НЬЮ-ТОВЕР" ХХК

Барилга цогцолт зураг төсөл

"ГОВЬ-АЛТАЙ АЙМГИЙН ТӨВ АЛТАЙ ХОТЫН ГУДАМЖУУДЫН ТОХИЖИЛТ, ШИНЭЧЛЭЛ"

Ардчиллын гудамж

Зай хэмжээ /хэсэглэл-D/

Ye шат:

Архитектор		Д.Доржжүгдэрнамжил	Е.Г.Шифр: NT-17/2022	Масштаб: M1:500	Огноо: 2022.09
Гүйцэтгэсэн		Г.Билгүүн	Т.Г.Шифр:	Зургийн дугаар: ET-16	Хуудас: ET-36
Шалгасан		М.Эрдэнэжаргал			

2022-09

A3

ЗАЙ ХЭМЖЭЭ /Е/ М1:500

17

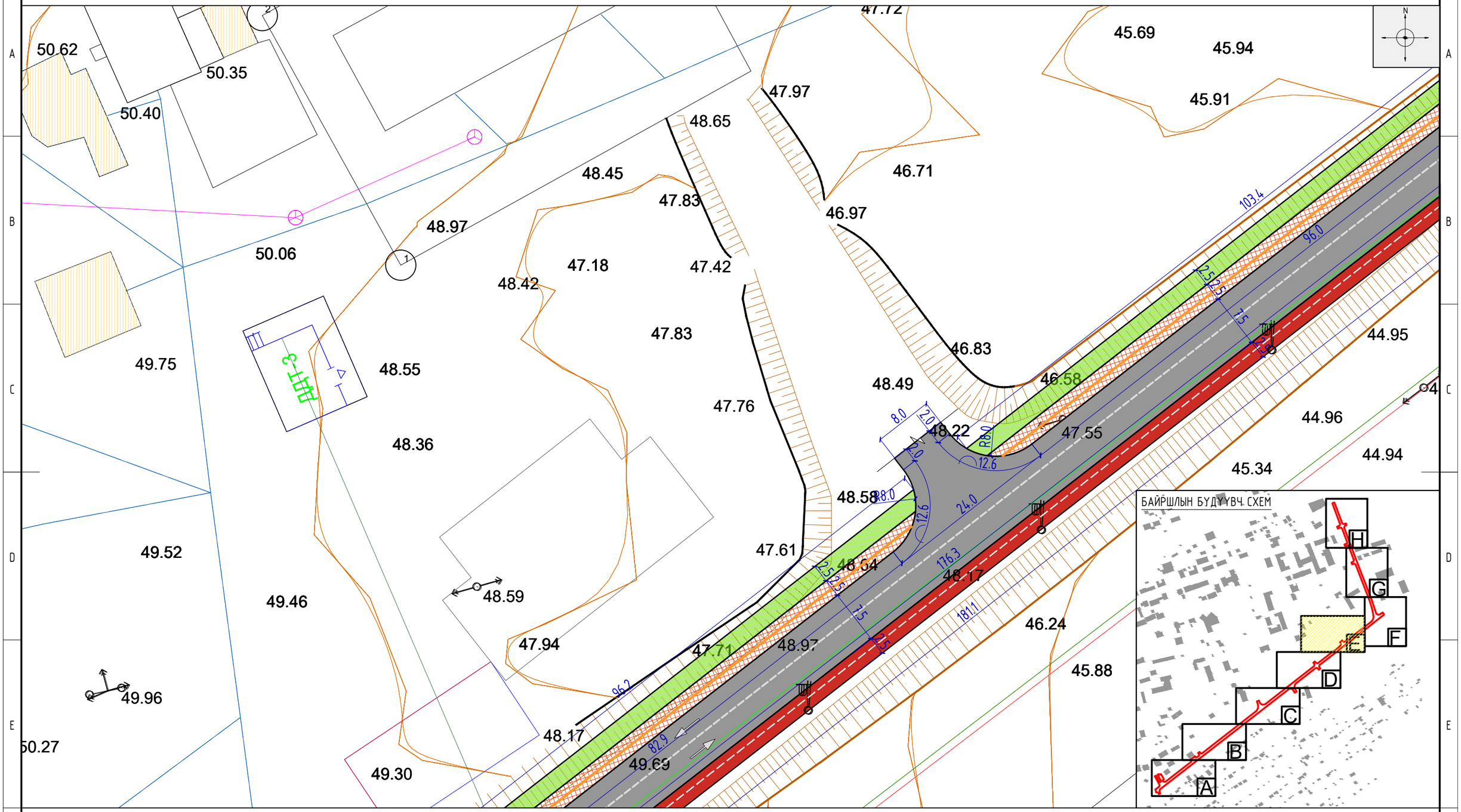

ТАНИХ ТЭМДЭГ:

- Одоо байгаа барилга
- Одоо байгаа буулгах барилга
- Гэрэлтүүлэг
- Сандал
- Төлөвлөж буй авто зам
- Төлөвлөж буй явган хүний зам, талбай
- Төлөвлөж буй дугуйн зам, талбай
- Төлөвлөлтийн хязгаар
- Хэтийн төлөвлөлтийн барилга
- Бохир усны шугам
- Дулааны шугам
- Цэвэр усны шугам
- Цахилгааны шугам
- Одоо байгаа ногоон байгууламж
- Төлөвлөж буй ногоон байгууламж
- Явган хүний замыг тусгаарлах хайс

NEW TOWER LLC "НЬЮ-ТОВЕР" ХХК Барилга угсралт зураг төсөл	"ГОВЬ-АЛТАЙ АЙМГИЙН ТӨВ АЛТАЙ ХОТЫН ГУДАМЖУУДЫН ТОХИЖИЛТ, ШИНЭЧЛЭЛ" Ардчиллын гудамж				
	Зай хэмжээ /хэсэглэл-Е/				Ye шат:
Архитектор		Д.Доржжүгдэрнамжил	Е.Г.Шифр: NT-17/2022	Масштаб: М1:500	Огноо: 2022.09
Гүйцэтгэсэн		Г.Билгүүн	Т.Г.Шифр:	Зургийн дугаар: ET-17	Хуудас: ET-36
Шалгасан		М.Эрдэнэжаргал			

2022.09

A3

ЗАЙ ХЭМЖЭЭ /F/ M1:500

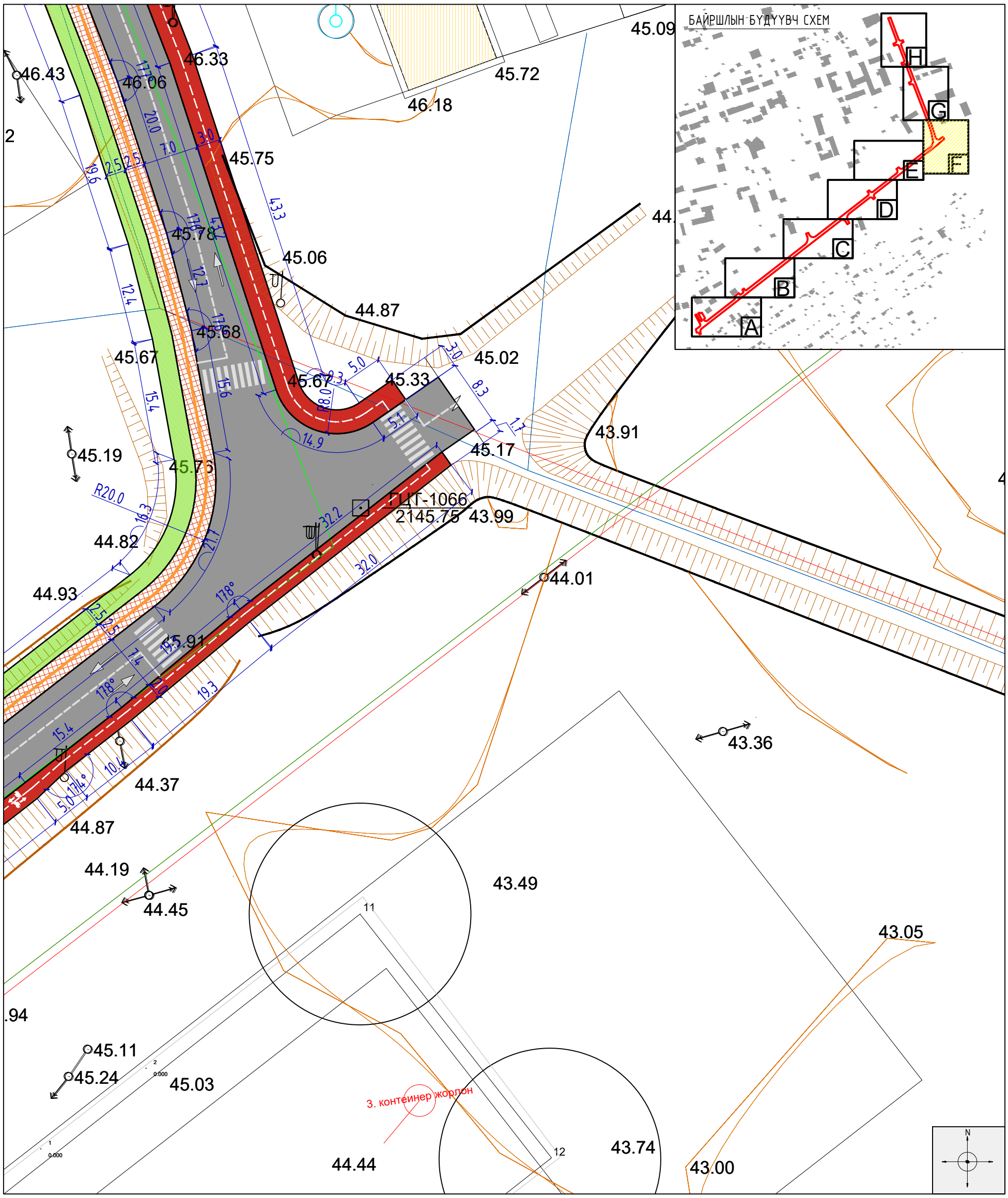

ТАНИХ ТЭМДЭГ:

- Одоо байгаа барилга
- Одоо байгаа буулгах барилга
- Гэрэлтүүлэг
- Сандал
- Төлөвлөж буй авто зам
- Төлөвлөж буй явган хүний зам, талбай
- Төлөвлөж буй дугуйн зам, талбай
- Төлөвлөлтийн хязгаар
- Хэтийн төлөвлөлтийн барилга
- Бохир усны шугам
- Дулааны шугам
- Цэвэр усны шугам
- Цахилгааны шугам
- Одоо байгаа ногоон байгууламж
- Төлөвлөж буй ногоон байгууламж
- Явган хүний замыг тусгаарлах хайс

NEW TOWER LLC "НЬЮ-ТОВЕР" ХХК Барилга угсралт зураг төсөл	"ГОВЬ-АЛТАЙ АЙМГИЙН ТӨВ АЛТАЙ ХОТЫН ГУДАМЖУУДЫН ТОХИЖИЛТ, ШИНЭЧЛЭЛ" Ардчиллын гудамж				
	Зай хэмжээ /хэсэглэл-F/				Ye шат:
Архитектор		Д.Доржжүгдэрнамжил	Е.Г.Шифр: NT-17/2022	Масштаб: M1:500	Огноо: 2022.09
Гүйцэтгэсэн		Г.Билгүүн	Т.Г.Шифр:	Зургийн дугаар: ET-18	Хуудас: ET-36
Шалгасан		М.Эрдэнэжаргал			