Аймгийн ЗДТГ-ын гадна болон дотор халаалтын системийн засварын схем зураг

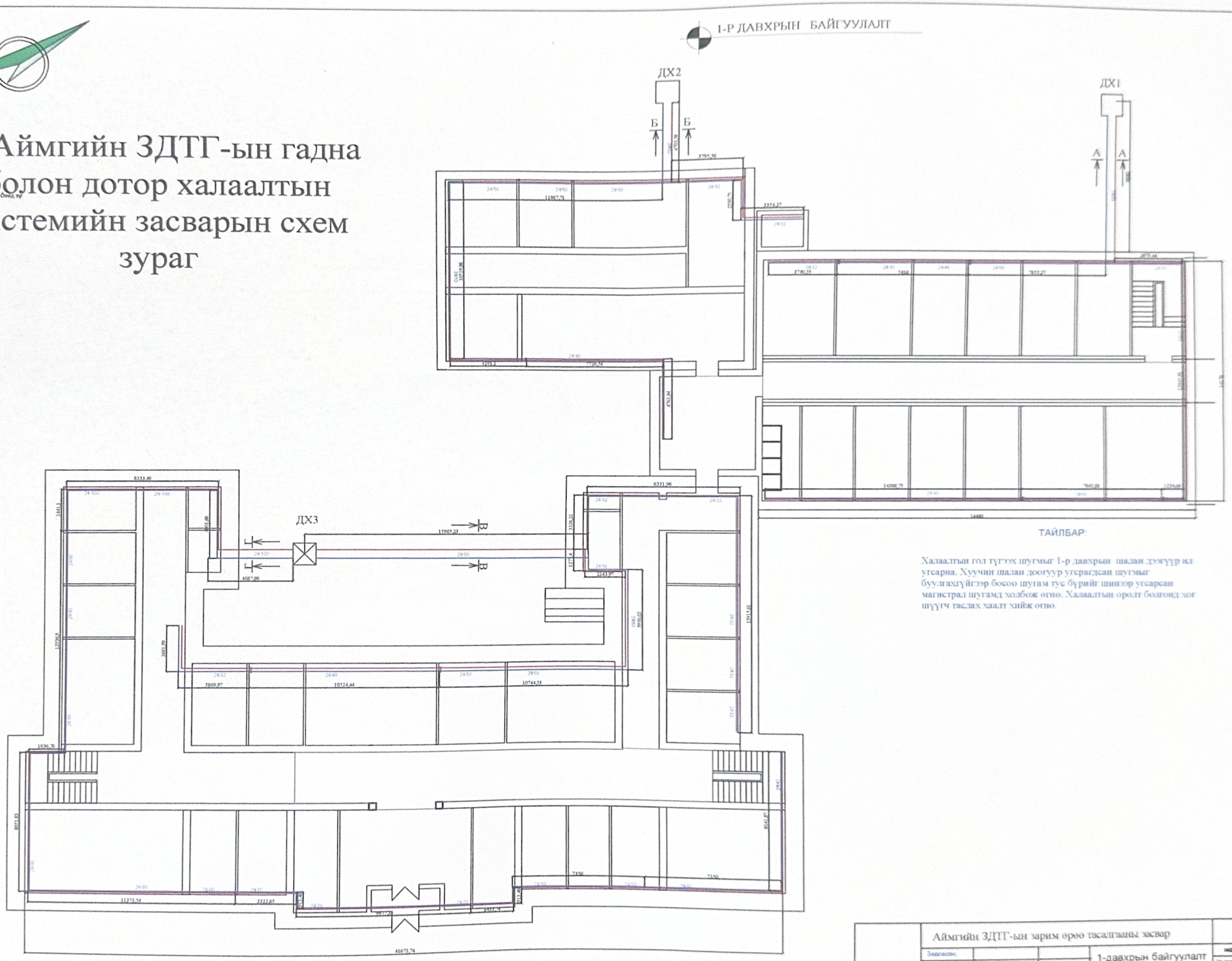

ТАЙЛБАР:

Халаалтын гол түгээх шугмыг 1-р давхрын шалан дээгүүр ил угсарна. Хуучин шалан доогуур угсрагдсан шугмыг буулгахгүйгээр босоо шугам түс бүрийг шинээр угсарсан магистрал шугамд холбож өгнө. Халаалтын ороолт болгонд хог шүүгч таслах хаалт хийж өгнө.

	Аймгийн ЗДТГ-ын зарим өрөө тасалгааны засвар				БА		
	Зөвлөсөн:			1-давхрын байгуулалт	масштаб 1:100		
	ЕР.Архитектор				Үе шат	Объект	Хув хэсэг
	Гүйцэтгэсэн:				АД	1	2

Сувгийн хөндлөн огтлол А-А

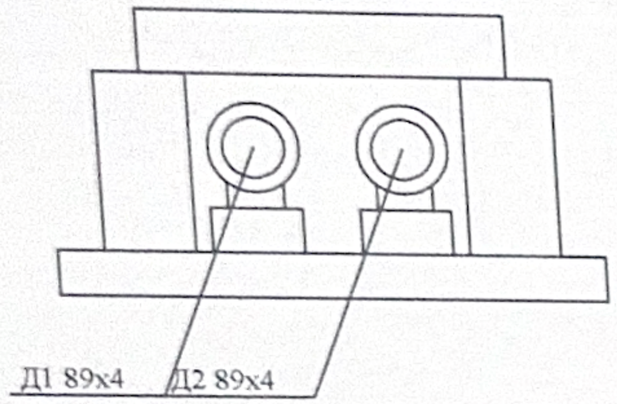

Сувгийн хөндлөн огтлол Б-Б

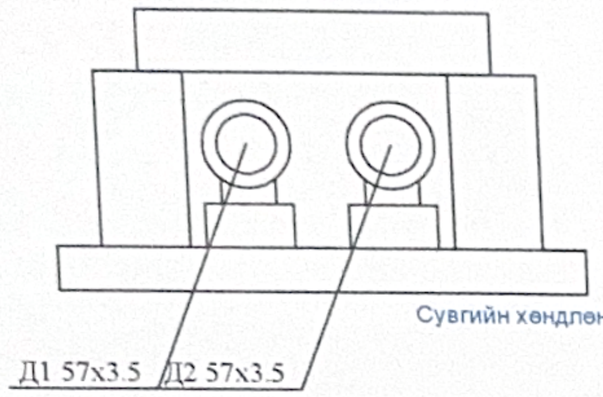

Сувгийн хөндлөн огтлол А-А

Сувгийн хөндлөн огтлол В-В

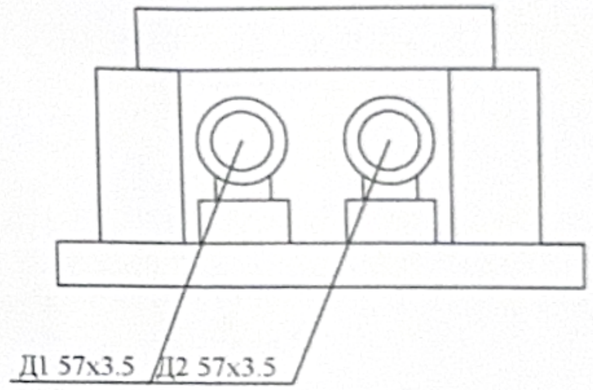

Сувгийн хөндлөн огтлол Г-Г

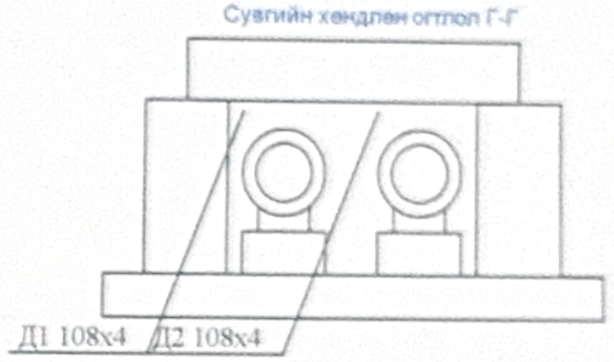

Материалын түүвэр

№	Нэрс	Тоо	Жин кг	Тайлбар
	ДХ1 Материалын түүвэр			
1	Ган хоолой Ф89*4.0	17		у/м
2	Ган хоолой Ф76*4.0	38		у/м
3	Ган хоолой Ф57*3.5	31.2		у/м
4	Ган хоолой Ф40*3.5	43.4		у/м
5	Ган хоолой Ф32*3.0	7.4		у/м
6	Бэмелэгэн хаалт dy 89	4		ш
7	Хог шүүгч dy 89	2		ш
8	Ф70 отвод	2		ш
9				
10				
	ДХ2 Материалын түүвэр			
1	Ган хоолой Ф57*3.5	62.6		у/м
2	Ган хоолой Ф45*3.5	15.4		у/м
3	Ган хоолой Ф32*3.5	18.6		у/м
4	Бэмелэгэн хаалт dy 50	4		ш
5	Хог шүүгч dy 50	2		ш
6	Ф50 отвод	8		ш
7	Ф32 отвод	4		ш
	ДХ3 1 3.2 Материалын түүвэр			
1	Ган хоолой Ф57*3.5	71.8		у/м
2	Ган хоолой Ф40*3.5	21		у/м
3	Ган хоолой Ф32*3.5	57.2		у/м
4	Бэмелэгэн хаалт dy 50	4		ш
5	Хог шүүгч dy 50	2		ш
6	Ф50 отвод	6		ш
7	Ф32 отвод	4		ш

№	Нэрс	Тоо	Тайлбар
	ДХ1 Материалын түүвэр		
1	Ган хоолой Ф100*4.0	38.8	у/м
2	Ган хоолой Ф89*4.0	68.2	у/м
3	Ган хоолой Ф70*3.5	26.4	у/м
4	Ган хоолой Ф50*3.5	21.2	у/м
5	Ган хоолой Ф40*3.0	30.6	у/м
6	Бэмелэгэн хаалт dy 100	4	ш
7	Хог шүүгч dy 100	2	ш
8	Ф100 отвод	8	ш
9			
10			

	Аймгийн ЗДТГ-ын зарим өрөө тасалгааны засвар			БА		
Зураачин			1-давхрын бөйгуулалт	масштаб 1:100		
ЕР Архитектор				Огноо	Хуудас	Хуудасны тоо
Гүйцэтгэсэн				А3	1	2