БАТЛАВ.

ӨМНӨГОВЬ АЙМГИЙН ЕРӨНХИЙ АРХИТЕКТОР ..... Ц.ЗОЛБОО

Өмнөговь аймаг, Цогтцэций сум, 2-р баг.

320 ХҮҮХДИЙН СУРГУУЛИЙН БАРИЛГА

/ЗАГВАР ЗУРАГ/

ЗӨВШӨӨРӨЛЦСӨН.

АЛБАН ТУШААЛ	НЭР	ГАРЫН ҮСЭГ
ӨМНӨГОВЬ АЙМГИЙН ГХБХБГ-ЫН ДАРГА	П.ЗОЛЖАРГАЛ	
ӨМНӨГОВЬ АЙМГИЙН ОНЦГОЙ БАЙДЛЫН ГАЗРЫН ДАРГА, ХУРАНДАА	М.АДЪЯАБААТАР	
ЭРҮҮЛ МЭНДИЙН ГАЗРЫН ХЯНАЛТ ШАЛГАЛТЫН ХЭЛТСИЙН ДАРГА	Б.ОЮУНСҮРЭН	
ӨМНӨГОВЬ АЙМГИЙН ЦОГТЦЭЦИЙ СУМЫН ЗАСАГ ДАРГА	Д.БАТТҮВШИН	

БОЛОВСРУУЛСАН.

ЗАХИАЛАГЧ:

АЛБАН ТУШААЛ	НЭР	ГАРЫН ҮСЭГ
ӨМНӨГОВЬ АЙМГИЙН ЗАСАГ ДАРГЫН ТАМГЫН ГАЗРЫН ДАРГА	Ц.АМАРТӨГС	

ГҮЙЦЭТГЭГЧ:

АЛБАН ТУШААЛ	Нэр	ГАРЫН ҮСЭГ
"ЭРХЭС КОНСТРАКШН" ХХК-ИЙН ЗАХИРАЛ	Л.ЭНХЦАЦРАЛТ	

УЛААНБААТАР ХОТ 2025 ОН

ТӨЛӨВЛӨЛТИЙН САНАА

ЗАХИАЛАГЧИЙН ХҮСЭЛТ:
Барилгад хэрэглэх төмөр материалыг зэврэлт, шаталт, ялзралт, мөөгөнцөртехөөс хамгаалах арга хэмжээ норм дүрэмд заасны дагуу байх. Зараг төсөлд барилгын угсралтын ажлыг дулааны улиралд гүйцэтгэхээр тусгав.

АРХИТЕКТОРЫН ШИЙДЭЛ, СУДАЛГАА:
Төслийн барилгын онцлог: 320 хүүхдийн сургуулийн барилгыг 3 блоктойгоор эдэлбэр газарт тохируулж төлөвлөв.
3 блоктой загвар:
1. Хичээлийн байр
2. Спорт заал
3. Урлаг заал

Төмөр бетон каркасан хийцлэлтэй 1-3 давхар барилга юм.
Архитектур төлөвлөлтийн хувьд сурагч нар болон багш, эцэг эхчүүдийн хөдөлгөөнийг, сургалтын барилгын үйл ажиллагаатай уялдуулан хүүхдэд ээлтэй төлөвлөлт хийсэн.
Сургуулийн барилгын гадна өнгө, загварыг ойр орчны барилгажилттай уялдуулан төлөвлөсөн.

КОНСЕПТ ДИАГРАМ, ГРАФИК ЗУРАГЛАЛ

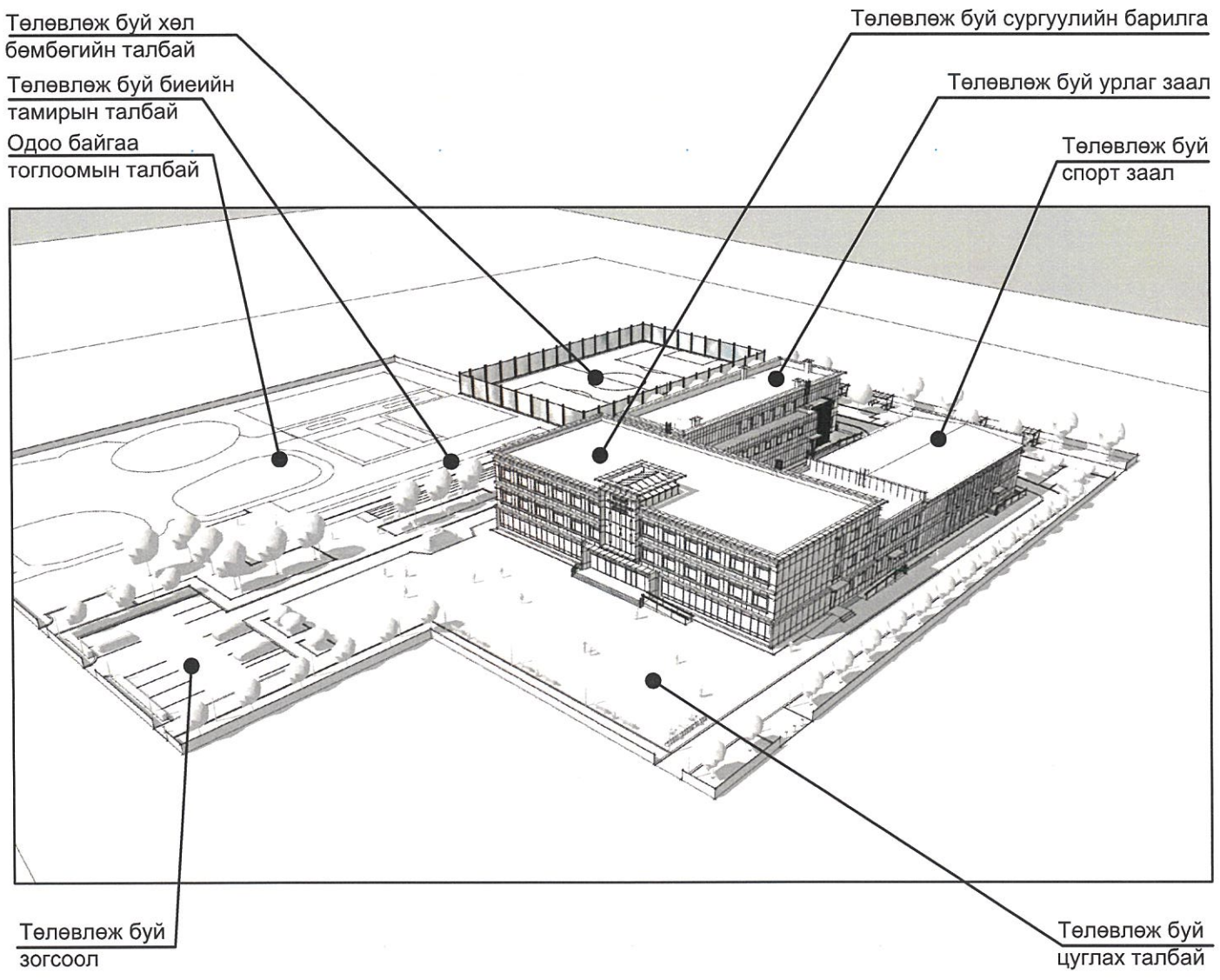

Блок схем:

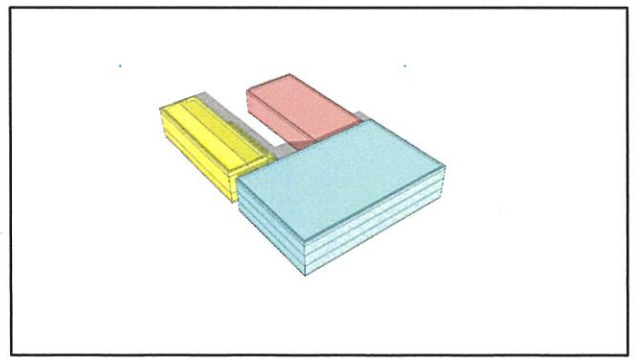

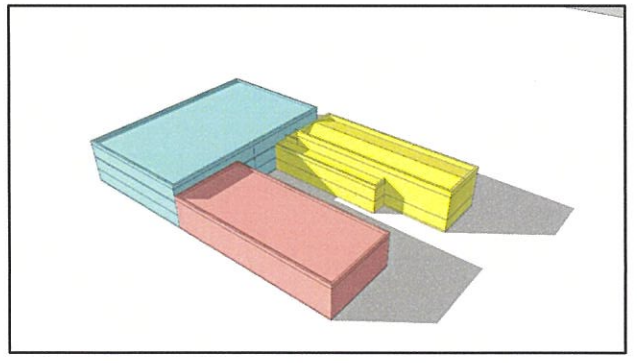

Нийт барилгажих талбай 2389м^2 /тэнхлэгээрээ/

-Хичээлийн байр
-Спорт заал
-Урлаг заал

ERKHES CONSTRUCTION LLC	Өмнөговь аймаг, Цогтцэций сум, 2-р баг 320 ХҮҮХДИЙН СУРГУУЛИЙН БАРИЛГА	НЭР	ГАРЫН ҮСЭГ	ЗАГВАР ЗУРАГ
	Гүйцэтгэгч: "ЭРХЭС КОНСТРАКШН ХХК-ийн захирал	Л.Энхцацралт		M1:None
	Гүйцэтгэсэн: Архитектор	Д.Отгонбилэг		Хуудас: 1
Барилгын зураг төсөл, техникийн хяналт, худалдаа	Захиалагч: Цогтцэций сумын ерөнхий боловсролын 1-р сургуулийн захирал	М.Ганзориг		Огноо: 2025 он

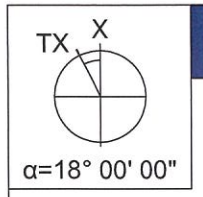

БАЙРШЛЫН СХЕМ

ЗУРАГ ТӨСӨЛ ЗОХИОГЧ
АРХИТЕКТОРЫН ТАЙЛБАР:

	Архитектур төлөвлөлтийн даалгаврын ерөнхий шаардлага	Төслийн тайлбар
1	Барилга байгууламжийн нэр, зориулалт	320 хүүхдийн сургуулийн барилга
2	Барилга байгууламжийн давхар хэмжээ АТД-д заасан.	1-3 давхар барилга
3	Ногоон байгууламж, гадна тохижилт,	Эдэлбэр газрын 30%-аас доошгүй талбайд
4	Архитектур төлөвлөлтийн шаардлага	Гадна тохижилтыг орчны барилга байгууламжтай уялдуулан төлөвлөх
5	Инженерийн шугам сүлжээнд тавигдах шаардлага	Инженерийн шугам сүлжээний хамгаалалтын зурвас, норм дүрэм стандартыг баримтлан төлөвлөх /гадна шугам сүлжээний зураг төсөлийг мэргэжлийн байгуулагаар хянуулах/
6	Хот төлөвлөлтийн онцгой нөхцөл	Хот төлөвлөлт, барилгажилтын норм ба дүрэм БНбД 30-01-04-ийн тусгагдсан эдэлбэр газрын хэмжээг баримтлах, Захиалагчийн болон боловсролын байгууллагын шаардлагыг тусгах, Онцгой байдлын үед гал унтраах аврах баг бүрэлдэхүүн саадгүй ажиллах, авто машин зорчих боломжийг хангах, Галын аюулгүйн нормыг хангах /БНбД-21-01-02/, /БНбД-22-02-02/
7	Зохиогчын нэмэлт тайлбар	Захиалагчийн хүсэлтийг үндэслэн, норм дүрэмийн дагуу гадна болон дотор төлөвлөлтийг хийж гүйцэтгэв.

ERKHES CONSTRUCTION LLC	Өмнөговь аймаг, Цогтцэций сум, 2-р баг 320 ХҮҮХДИЙН СУРГУУЛИЙН БАРИЛГА	НЭР	ГАРЫН ҮСЭГ	ЗАГВАР ЗУРАГ
	Гүйцэтгэгч: "ЭРХЭС КОНСТРАКШН ХХК-ийн захирал	Л.Энхцацралт		M1:None
	Гүйцэтгэсэн: Архитектор	Д.Отгонбилэг		Хуудас: 3
Барилгын зураг төсөл, техникийн хяналт, худалдаа	Захиалагч: Цогтцэций сумын ерөнхий боловсролын 1-р сургуулийн захирал	М.Ганзориг		Огноо: 2025 он

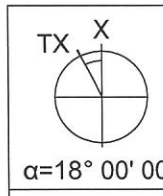

ОРЧНЫ ТОЙМ, ОДООГИЙН БАЙДАЛ

Урд тал

Хойд тал

Зүүн тал

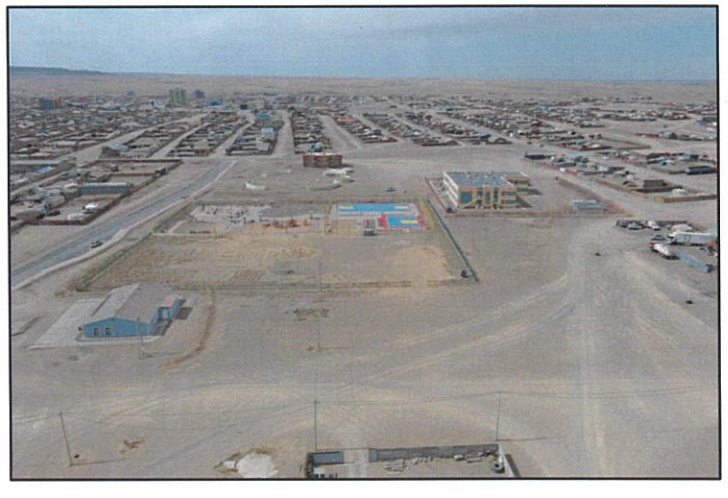

Баруун тал

ERKHES CONSTRUCTION LLC	Өмнөговь аймаг, Цогтцэций сум, 2-р баг 320 ХҮҮХДИЙН СУРГУУЛИЙН БАРИЛГА	НЭР	ГАРЫН ҮСЭГ	ЗАГВАР ЗУРАГ
	Гүйцэтгэгч: "ЭРХЭС КОНСТРАКШН ХХК-ийн захирал	Л.Энхцацралт		M1:None
	Гүйцэтгэсэн: Архитектор	Д.Отгонбилэг		Хуудас: 4
Барилгын зураг төсөл, техникийн хяналт, худалдаа	Захиалагч: Цогтцэций сумын ерөнхий боловсролын 1-р сургуулийн захирал	М.Ганзориг		Огноо: 2025 он

БАТЛАВ:

ӨМНӨГОВЬ АЙМГИЙН ЕРӨНХИЙ АРХИТЕКТОР . . . . . Ц.ЗОЛБОО

ЗӨВШӨӨРӨЛЦСӨН:

ӨМНӨГОВЬ АЙМГИЙН ЦОГТЦЭЦИЙ СУМЫН ГАЗРЫН ДААМАЛ . . . . . Э.НОМИНЦЭЦЭГ

ҮНДЭСЛЭЛ:

- Өмнөговь аймгийн Цогтцэций сумын засаг даргын захирамж 2025 оны 03 сарын 31-ний өдрийн А/99 тоот шийдвэрийг үндэслэн Өмнөговь аймгийн Цогтцэций сумын 2-р багийн нутаг дэвсгэрт 4395002 нэгж талбарын дугаартай 16846 м^2 газар олголт.
- "ГЕОДАТА" ХХК-ий 2025 оны 3 дугаар сард боловсруулсан дэвсгэр зураг.
- Хот тосгоны төлөвлөлт, барилгажилтын норм ба дүрэм БНбД 30.01.04-ийг үндэслэн ерөнхий төлөвлөгөөний зургийг гүйцэтгэв.
- Өмнөговь аймгийн ерөнхий архитекторын ..... оны ..... сарын ..... өдөр баталсан ..... дугаартай архитектур төлөвлөлтийн даалгаврыг үндэслэв.

Д/Д	ТОДОРХОЙЛОЛТ	ТАЙЛБАР
1	Сургуулийн барилга	Төлөвлөж буй
2	Сургуулийн өмнөх талбай /Цуглах талбай/	Төлөвлөж буй
3	Түргэн тусламжийн машины зогсоол	Төлөвлөж буй
4	Ажилчдын авто машины зогсоол	Төлөвлөж буй
5	Хогны цэг, хогны машины зогсоол	Төлөвлөж буй
6	Тоглоомын талбай	Одоо байгаа
7	Гүүлтийн зам	Одоо байгаа
8	Сагсан бөмбөгийн талбай	Одоо байгаа
9	Сагсан бөмбөгийн талбай 3х3	Одоо байгаа
10	Уртын харайлтын талбай	Төлөвлөж буй
11	Гүүлтийн зам 100м	Төлөвлөж буй
12	Жижиг хөл бөмбөгийн талбай	Төлөвлөж буй
13	Амрах талбай	Төлөвлөж буй
14	Ногоон байгууламж	Төлөвлөж буй
15	Галын машины зам	Төлөвлөж буй
16	Дугуйн зогсоол	Төлөвлөж буй
17	Барилга байгууламж	Одоо байгаа
18	Авто зам	Одоо байгаа

ЕРӨНХИЙ ТӨЛӨВЛӨГӨӨ М1:1000

БАЙРШЛЫН СХЕМ

Тайлбар:

- Төлөвлөж буй барилга
- Одоо байгаа барилга, байгууламж
- Одоо байгаа авто машины зам
- Төлөвлөж буй галын машины зам, авто зогсоол
- Төлөвлөж буй явган хүний зам, талбай
- Одоо байгаа мод
- Зүлэгжүүлэх талбай
- Зүлэгжүүлэхгүй үлдэх талбай
- Нэгдсэн хогны цэг
- Орц, гарц
- Эдэлбэр газрын хил, хязгаар

1	Барилгын блокын тоо		3	5	Галын гарц, аврах гарцын тоо		7
2	Хүчин чадал: Сурагчийн тоогоор Барилгажих талбайн м²-аар	Сурагчийн тоогоор	320 сурагч	6	Рампын тоо	Машин ш/%	0
						ХБИ ш/%	7
		2938.55 м²		7	Сэргээгдэх эрчим хүч ашигласан эсэх		Үгүй
3	Одоо байгаа барилгын хэмжээ /м²/		-	8	Шинэ, шилдэг технологи ашигласан эсэх		Үгүй
4	ХБИ-ий авто зогсоол		2	9	Архитектурын хэв маяг		Модерн

ERKHES CONSTRUCTION LLC

Барилгын зураг төсөл, техникийн хяналт, худалдаа

ӨМНӨГОВЬ АЙМАГ, ЦОГТЦЭЦИЙ СУМ, 2-Р БАГ. 320 ХҮҮХДИЙН СУРГУУЛИЙН БАРИЛГА	НЭР	ГАРЫН ҮСЭГ	ЗАГВАР ЗУРАГ
Гүйцэтгэгч: "ЭРХЭС КОНСТРАКШН ХХК-ийн захирал	Л.Энхцацралт		М1:1000
Гүйцэтгэсэн: Архитектор	Д.Отгонбилэг		Хуудас:5
Захиалагч: Цогтцэций сумын ерөнхий боловсролын 1-р сургуулийн захирал	М.Ганзориг		Огноо: 2025 он

НОГООН БАЙГУУЛАМЖ М1:1000

ТХ X

α=18° 00' 00"

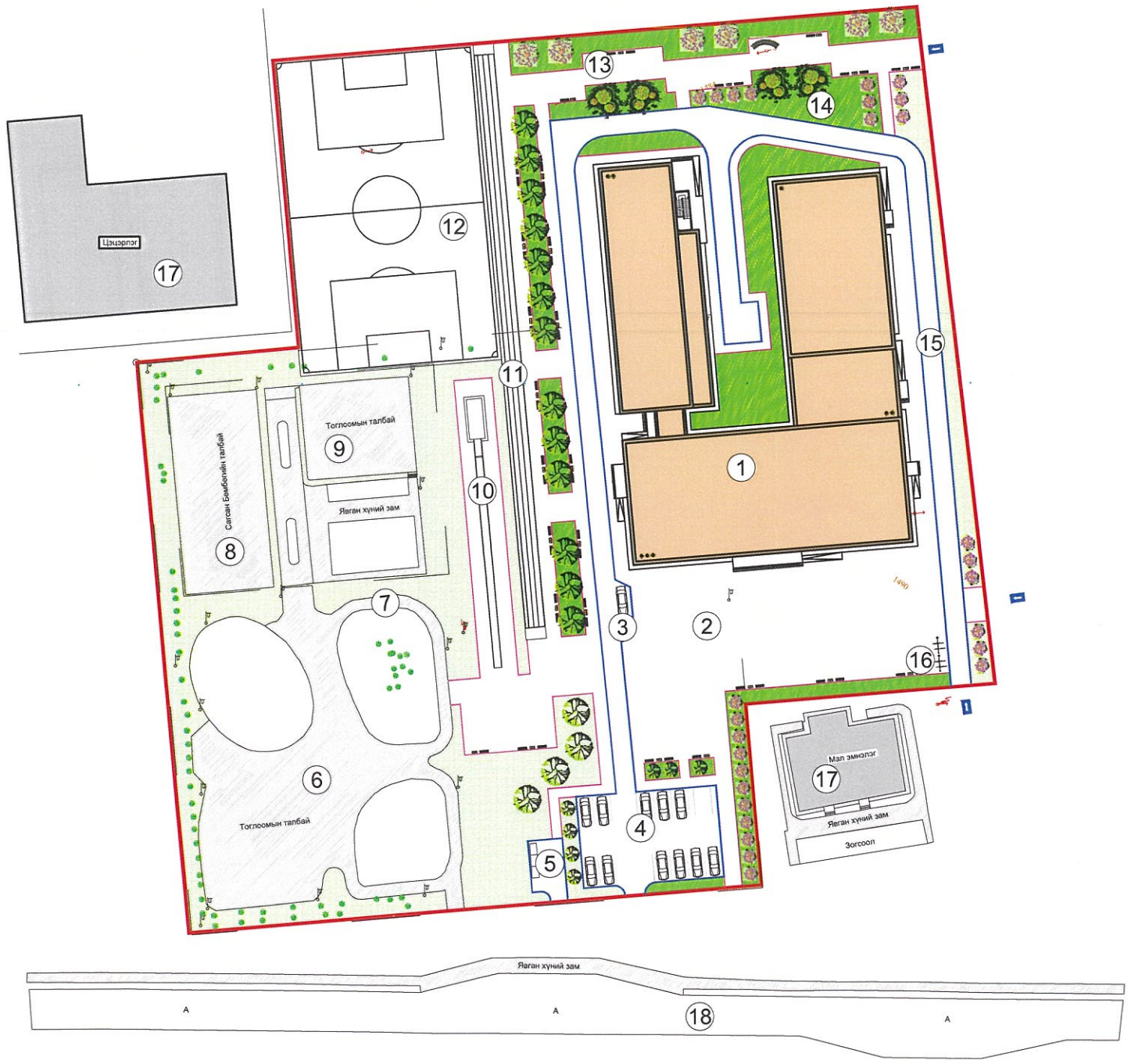

Д/Д	ТОДОРХОЙЛОЛТ	ТАЙЛБАР
1	Сургуулийн барилга	Төлөвлөж буй
2	Сургуулийн өмнөх талбай /Цуглах талбай/	Төлөвлөж буй
3	Түргэн тусламжийн машины зогсоол	Төлөвлөж буй
4	Ажилчдын авто машины зогсоол	Төлөвлөж буй
5	Хогны цэг, хогны машины зогсоол	Төлөвлөж буй
6	Тоглоомын талбай	Одоо байгаа
7	Гүүлтийн зам	Одоо байгаа
8	Сагсан бөмбөгийн талбай	Одоо байгаа
9	Сагсан бөмбөгийн талбай 3х3	Одоо байгаа
10	Уртын харайлтын талбай	Төлөвлөж буй
11	Гүүлтийн зам 100м	Төлөвлөж буй
12	Жижиг хөл бөмбөгийн талбай	Төлөвлөж буй
13	Амрах талбай	Төлөвлөж буй
14	Ногоон байгууламж	Төлөвлөж буй
15	Галын машины зам	Төлөвлөж буй
16	Дугуйн зогсоол	Төлөвлөж буй
17	Барилга байгууламж	Одоо байгаа
18	Авто зам	Одоо байгаа

Харагдах байдал

Тайлбар:

- Төлөвлөж буй барилга
- Одоо байгаа барилга, байгууламж
- Одоо байгаа мод
- Зүлэгжүүлэх талбай
- Зүлэгжүүлэхгүй үлдэх талбай
- Нэгдсэн хогны цэг
- Орц, гарц
- Эдэлбэр газрын хил, хязгаар

Тайлбар:
Ногоон байгууламжийн талбайг, нийт эдэлбэр газрын 50% байхаар тусгасан бусад талбайд авто зогсоол, явган зам, талбайг төлөвлөв.

ШИЛЖҮҮЛЭН СУУЛГАХ ШИНЭЭР ТАРИХ МОД, БУТНЫ ТОО, НОГООН БАЙГУУЛАМЖ				
НОГООН БАЙГУУЛАМЖЫН АНГИЛАЛ	МОДНЫ ТӨРӨЛ /ТОО ШИРХЭГ/	БУТ СӨӨГНИЙ ТӨРӨЛ /ТОО ШИРХЭГ/	ЗҮЛЭГЖҮҮЛЭЛТ /М2/	НОГООН БАЙГУУЛАМЖЫН ЭЗЛЭХ ХУВЬ
Хязгаарлагдмал хэрэгцээний ногоон байгууламж, зам талбай	2 төрлийн 4 мод шилжүүлнэ. 3 төрлийн 69 мод шинээр суулгана.	1м² талбайд 8 ширхэгийг тарина.	1641.66м²	50
Нийт			1636.39м²	50

ERKHES CONSTRUCTION LLC

Барилгын зураг төсөл, техникийн хяналт, худалдаа

ӨМНӨГОВЬ АЙМАГ, ЦОГТЦЭЦИЙ СУМ, 2-Р БАГ. 320 ХҮҮХДИЙН СУРГУУЛИЙН БАРИЛГА	НЭР	ГАРЫН ҮСЭГ	ЗАГВАР ЗУРАГ
Гүйцэтгэгч: "ЭРХЭС КОНСТРАКШН ХХК-ийн захирал	Л.Энхцацралт		М1:1000
Гүйцэтгэсэн: Архитектор	Д.Отгонбилэг		Хуудас:6
Захиалагч: Цогтцэций сумын ерөнхий боловсролын 1-р сургуулийн захирал	М.Ганзориг		Огноо: 2025 он

ХӨДӨЛГӨӨНИЙ СХЕМ М1:1000

Д/Д	ТОДОРХОЙЛОЛТ	ТАЙЛБАР
1	Сургуулийн барилга	Төлөвлөж буй
2	Сургуулийн өмнөх талбай /Цуглах талбай/	Төлөвлөж буй
3	Түргэн тусламжийн машины зогсоол	Төлөвлөж буй
4	Ажилчдын авто машины зогсоол	Төлөвлөж буй
5	Хогны цэг, хогны машины зогсоол	Төлөвлөж буй
6	Тоглоомын талбай	Одоо байгаа
7	Гүүлтийн зам	Одоо байгаа
8	Сагсан бөмбөгийн талбай	Одоо байгаа
9	Сагсан бөмбөгийн талбай 3х3	Одоо байгаа
10	Уртын харайлтын талбай	Төлөвлөж буй
11	Гүүлтийн зам 100м	Төлөвлөж буй
12	Жижиг хөл бөмбөгийн талбай	Төлөвлөж буй
13	Амрах талбай	Төлөвлөж буй
14	Ногоон байгууламж	Төлөвлөж буй
15	Галын машины зам	Төлөвлөж буй
16	Дугуйн зогсоол	Төлөвлөж буй
17	Барилга байгууламж	Одоо байгаа
18	Авто зам	Одоо байгаа

Д/Д	НЭР	ТАЛБАЙН ХЭМЖЭЭ /м²/
1	Төлөвлөж буй авто машины зам, зогсоол	/1606.01м²/
2	Төлөвлөж буй явган хүний зам, талбай	/3865.27м²/

Явган зорчигчийн хөдөлгөөн

Унадаг дугуйн хөдөлгөөн

Галын машины хөдөлгөөн

Авто машины хөдөлгөөн

ОГТЛОЛ 1-1 М1:100

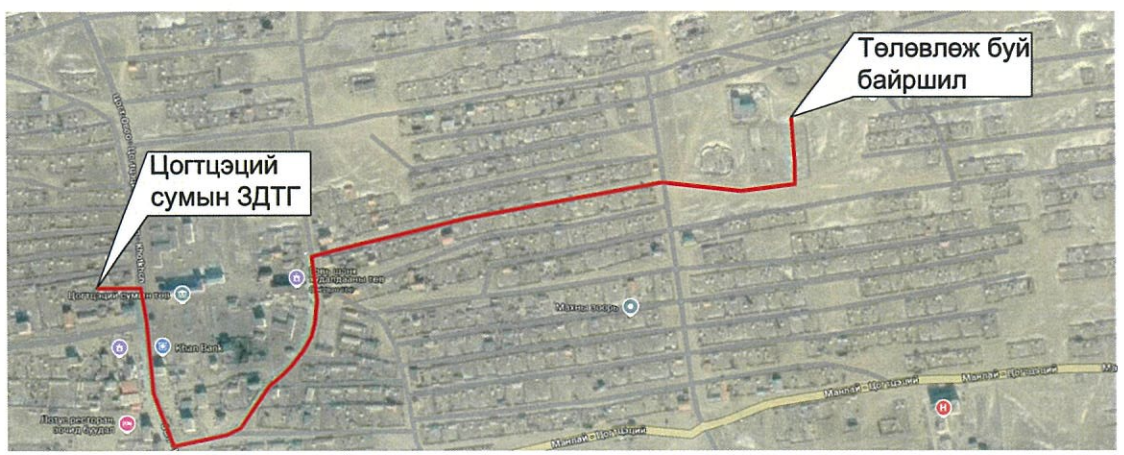

Тайлбар:
Төлөвлөж буй сургуулийн барилга нь сумын төв / ЗДТГ/-ын баруунхойд талд 1553 метрийн зайд байрлалтай.

	ӨМНӨГОВЬ АЙМАГ, ЦОГТЦЭЦИЙ СУМ, 2-Р БАГ. 320 ХҮҮХДИЙН СУРГУУЛИЙН БАРИЛГА	НЭР	ГАРЫН ҮСЭГ	ЗАГВАР ЗУРАГ
ERKHES CONSTRUCTION LLC	Гүйцэтгэгч: "ЭРХЭС КОНСТРАКШН ХХК-ийн захирал	Л.Энхцацралт		М1:1000
	Гүйцэтгэсэн: Архитектор	Д.Отгонбилэг		Хуудас:7
Барилгын зураг төсөл, техникийн хяналт, худалдаа	Захиалагч: Цогтцэций сумын ерөнхий боловсролын 1-р сургуулийн захирал	М.Ганзориг		Огноо: 2025 он

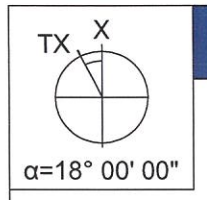

НАРНЫ ЭЭВЭРЛЭЛТ

3 САРЫН 22

3 сарын 22 09:00 цаг

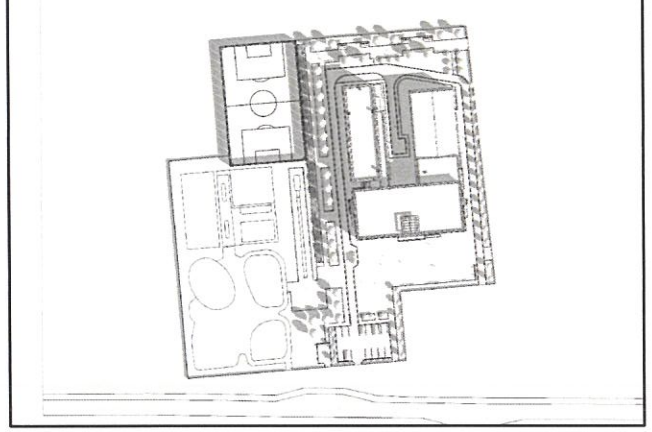

3 сарын 22 12:00 цаг

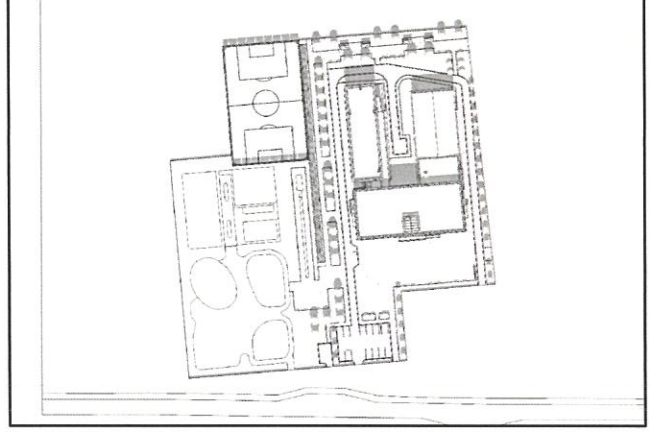

3 сарын 22 15:00 цаг

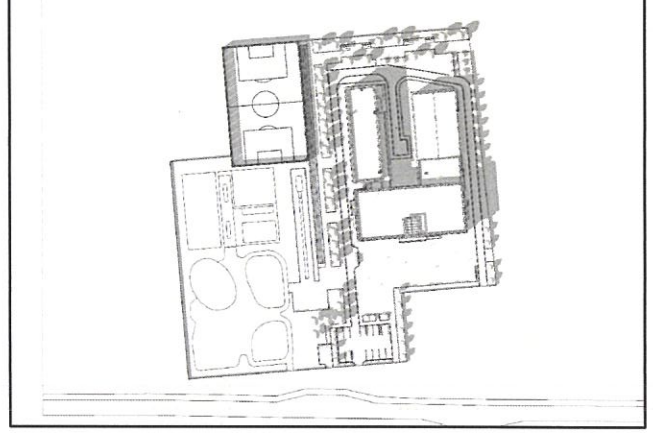

3 сарын 22 17:00 цаг

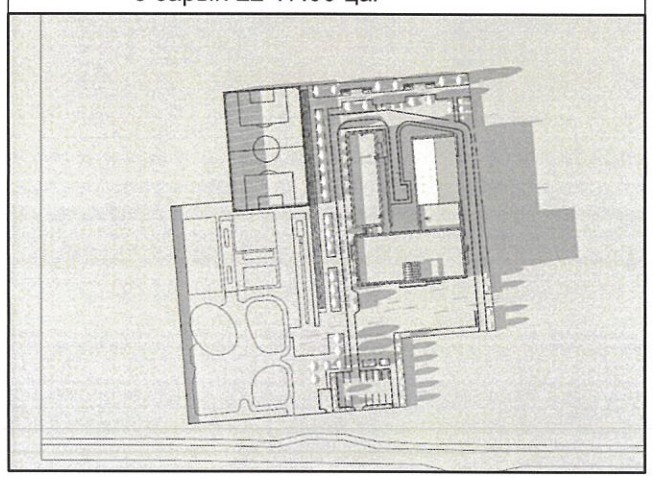

3 сарын 22-ны байдлаар барилгын урд, зүүн, баруун талуудад нэг өдрийн нарны ээвэрлэлтийн 10%-иас дээш буюу 09:00-17:00 хүртэлх цагуудад хангалттай тусаж байгааг зургаар харуулсан ба "Орон сууц, олон нийтийн барилга, сууцны барилгажилтын бүсийн нарны тусгалын (ээвэрлэлтийн) хангамж" БНбД 23-04-07 норм ба дүрмийг хангаж байна.

9 САРЫН 22

9 сарын 22 09:00 цаг

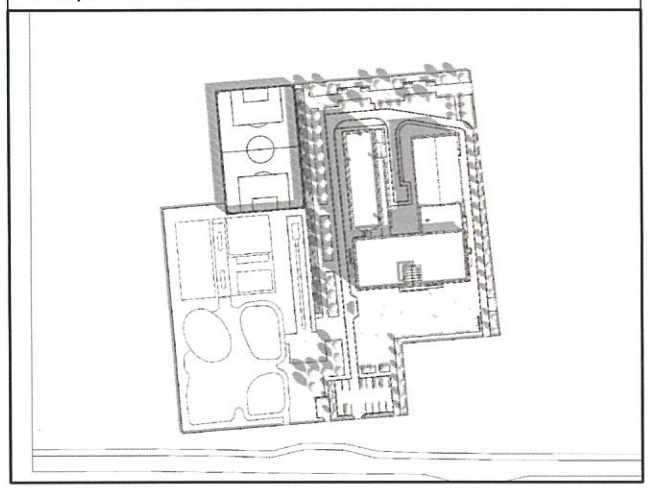

9 сарын 22 12:00 цаг

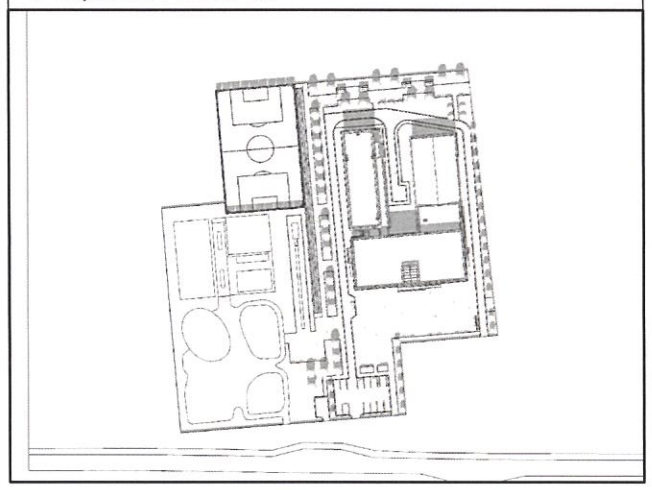

9 сарын 22 15:00 цаг

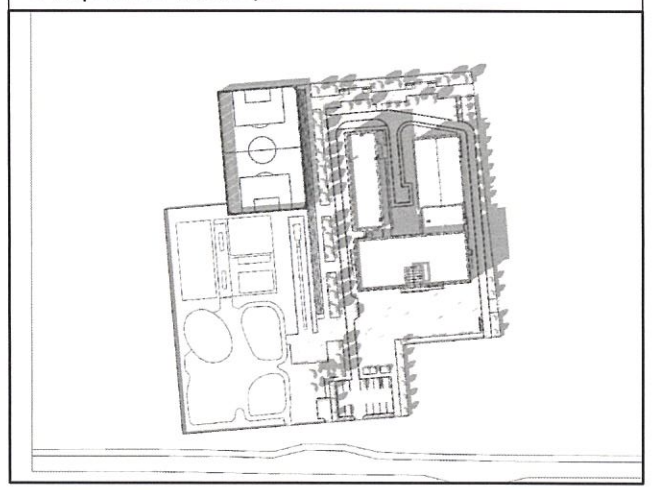

9 сарын 22 17:00 цаг

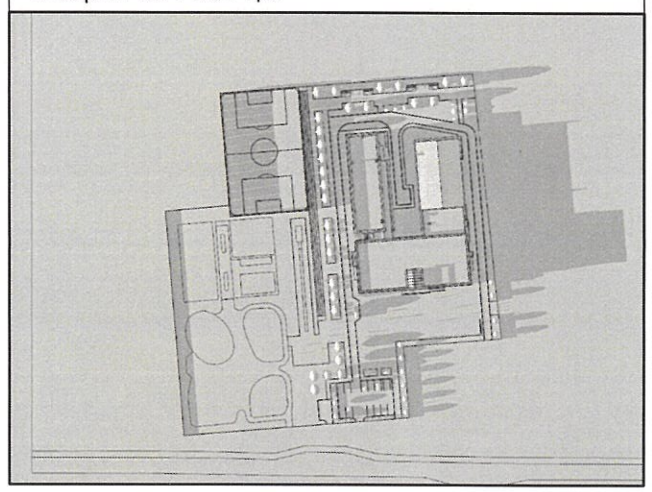

Дүгнэлт: 9 сарын 22-ны байдлаар барилгын урд, зүүн, баруун талуудад нэг өдрийн нарны ээвэрлэлтийн 10%-иас дээш буюу 09:00-19:00 хүртэлх цагуудад хангалттай тусаж байгааг зургаар харуулсан ба "Орон сууц, олон нийтийн барилга, сууцны барилгажилтын бүсийн нарны тусгалын (ээвэрлэлтийн) хангамж" БНбД 23-04-07 норм ба дүрмийг хангаж байна.

ERKHES CONSTRUCTION LLC	Өмнөговь аймаг, Цогтцэций сум, 2-р баг 320 ХҮҮХДИЙН СУРГУУЛИЙН БАРИЛГА	НЭР	ГАРЫН ҮСЭГ	ЗАГВАР ЗУРАГ
	Гүйцэтгэгч: "ЭРХЭС КОНСТРАКШН ХХК-ийн захирал	Л.Энхцацралт		M1:None
	Гүйцэтгэсэн: Архитектор	Д.Отгонбилэг		Хуудас: 8
Барилгын зураг төсөл, техникийн хяналт, худалдаа	Захиалагч: Цогтцэций сумын ерөнхий боловсролын 1-р сургуулийн захирал	М.Ганзориг		Огноо: 2025 он

ХИЧЭЭЛИЙН БАЙР /А БЛОК/

БАЙГУУЛАЛТ: ЗООРИЙН ДАВХАР

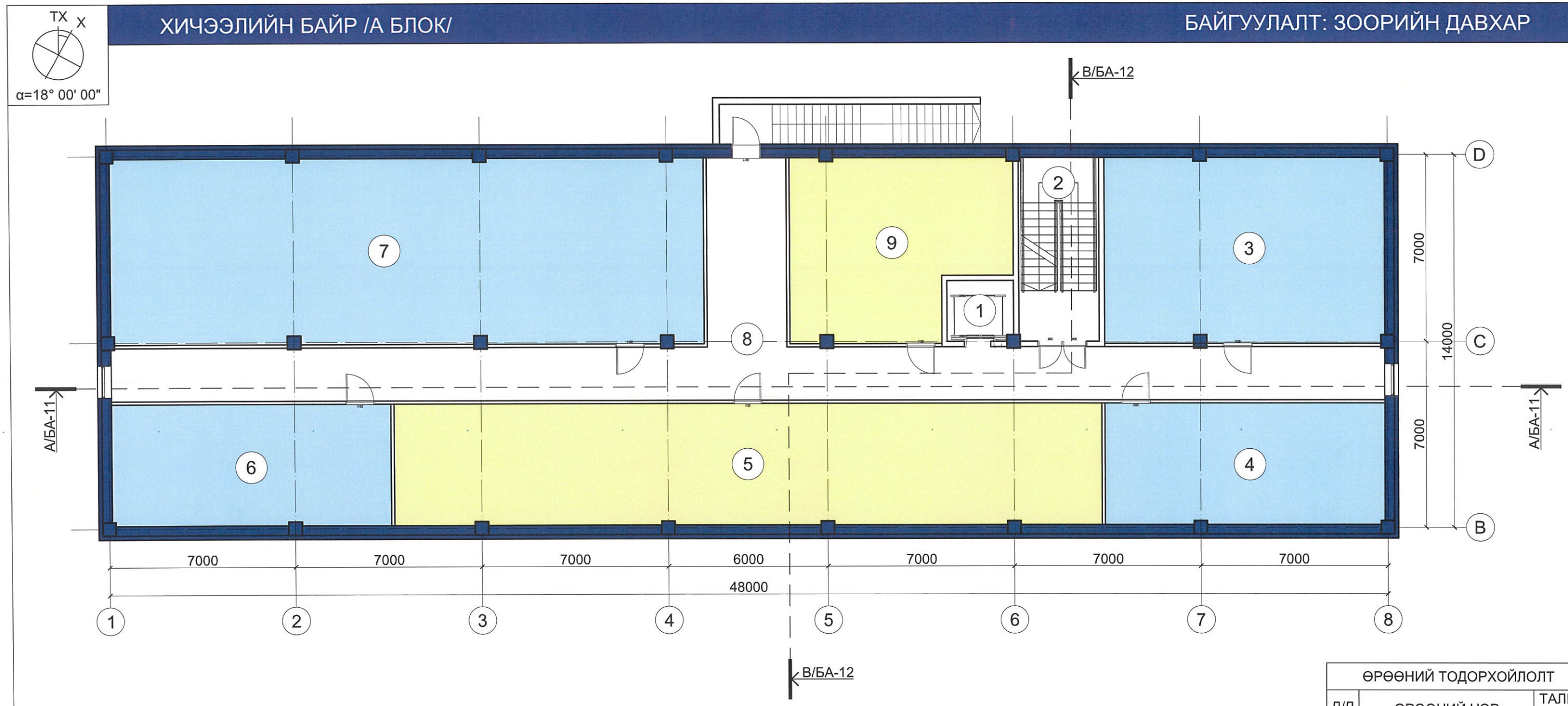

ӨРӨӨНИЙ ТОДОРХОЙЛОЛТ		
Д/Д	ӨРӨӨНИЙ НЭР	ТАЛБАЙ
1	Цахилгаан шат	5,63
2	Шатны хонгил	20,65
3	Техникийн өрөө	72,81
4	Техникийн өрөө	47,89
5	Агуулах	121,09
6	Техникийн өрөө	47,84
7	Техникийн өрөө	153,41
8	Коридор	116,68
9	Номын агуулах	51,22
	Нийт	637.22

БЛОК СХЕМ

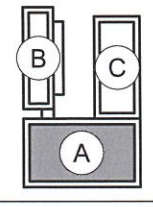

ERKHES CONSTRUCTION LLC

Барилгын зураг төсөл, техникийн хяналт, худалдаа

Өмнөговь аймаг, Цогтцэций сум, 2-р баг
320 ХҮҮХДИЙН СУРГУУЛИЙН БАРИЛГА

НЭР	ГАРЫН ҮСЭГ	ЗАГВАР ЗУРАГ
Гүйцэтгэгч: "ЭРХЭС КОНСТРАКШН ХХК-ийн захирал	Л.Энхцацралт	М1:150
Гүйцэтгэсэн: Архитектор	Д.Отгонбилэг	Хуудас: 9
Захиалагч: Цогтцэций сумын ерөнхий боловсролын 1-р сургуулийн захирал	М.Ганзориг	Огноо: 2025 он

ХИЧЭЭЛИЙН БАЙР /А БЛОК/

БАЙГУУЛАЛТ: 1 ДҮГЭЭР ДАВХАР

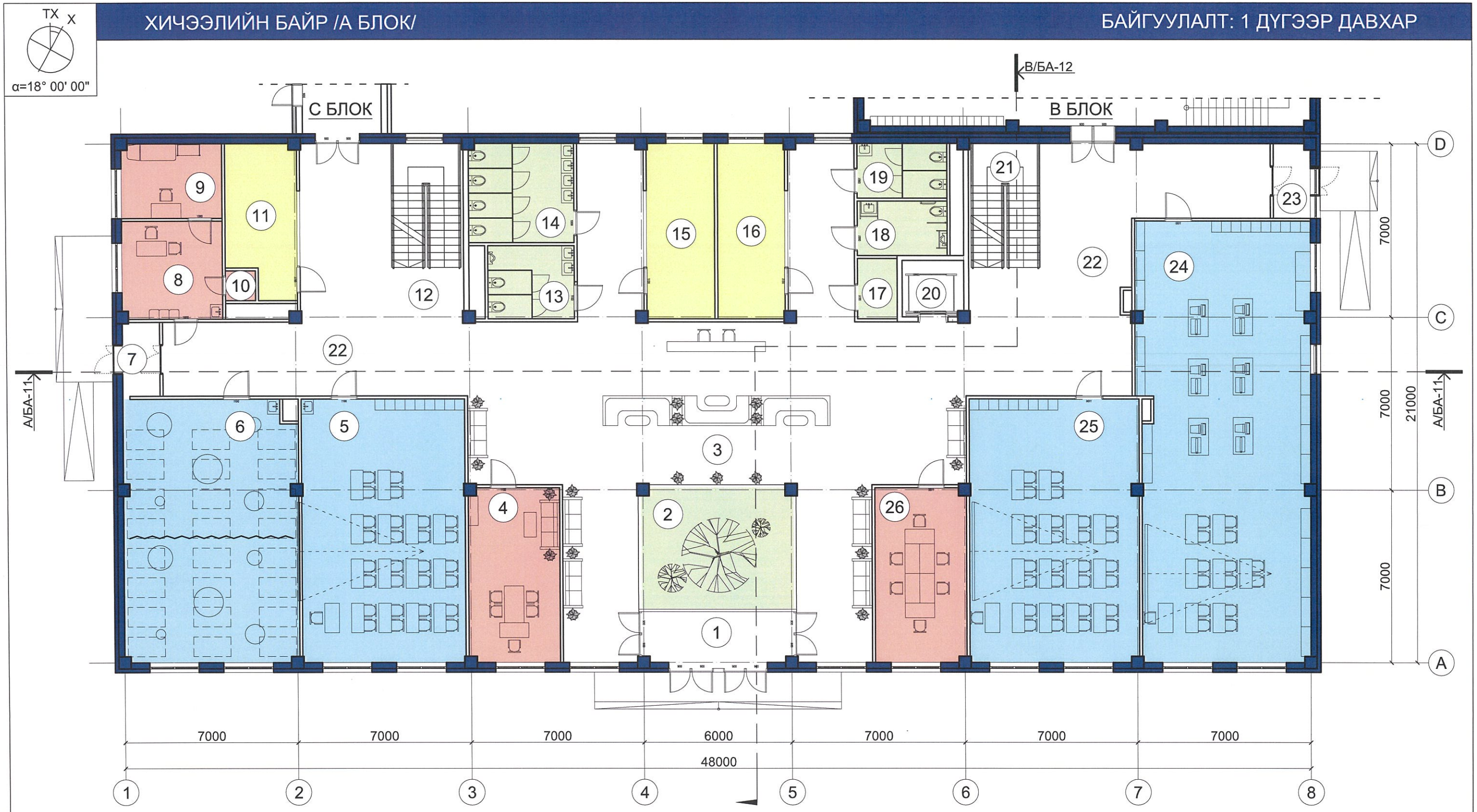

ӨРӨӨНИЙ ТОДОРХОЙЛОЛТ /А/ БЛОК		
Д/Д	ӨРӨӨНИЙ НЭР	ТАЛБАЙ
1	Гонх	12,53
2	Ногоон байгууламж	30,15
3	Үүдний хэсэг	173,79
4	Эрхлэгчийн өрөө	26,07
5	Анги	70,41
6	Өдөр өнжүүлэх бүлэг	74,42
7	Гонх	4,48
8	Эмчийн өрөө	16,00
9	Тусгаарлах өрөө	12,11
10	Эмнэлгийн материал хадгалах өрөө	1,14

11	Өлгүүрийн өрөө	16,53
12	Шатны хонгил	14,98
13	Ариун цэврийн өрөө /эр/	10,38
14	Ариун цэврийн өрөө /эм/	17,05
15	Өлгүүрийн өрөө	19,37
16	Өлгүүрийн өрөө	19,37
17	Цэвэрлэгээний материал хадгалах өрөө	3,85
18	Ариун цэврийн өрөө /хби/	7,94
19	Ариун цэврийн өрөө /ажилчдын/	7,94
20	Цахилгаан шат	5,63
21	Шатны хонгил	14,98

22	Коридор	179,63
23	Гонх	4,43
24	Технологийн кабинет	122,51
25	Анги	73,19
26	Багш нарын өрөө /бага/	26,07
	Нийт	964.95

БЛОК СХЕМ

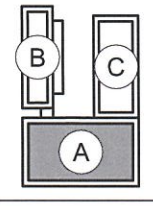

ERKHES CONSTRUCTION LLC

Барилгын зураг төсөл, техникийн хяналт, худалдаа

Өмнөговь аймаг, Цогтцэций сум, 2-р баг
320 ХҮҮХДИЙН СУРГУУЛИЙН БАРИЛГА

НЭР	ГАРЫН ҮСЭГ	ЗАГВАР ЗУРАГ
Гүйцэтгэгч: "ЭРХЭС КОНСТРАКШН ХХК-ийн захирал	Л.Энхцацралт	М1:150
Гүйцэтгэсэн: Архитектор	Д.Отгонбилэг	Хуудас:10
Захиалагч: Цогтцэций сумын ерөнхий боловсролын 1-р сургуулийн захирал	М.Ганзориг	Огноо: 2025 он

ХИЧЭЭЛИЙН БАЙР /А БЛОК/

БАЙГУУЛАЛТ: 2 ДУГААР ДАВХАР

ӨРӨӨНИЙ ТОДОРХОЙЛОЛТ /А/ БЛОК		
Д/Д	ӨРӨӨНИЙ НЭР	ТАЛБАЙ
1	Шатны хонгил	14,98
2	Ариун цэврийн өрөө /эр/	10,38
3	Ариун цэврийн өрөө /эм/	17,05
4	Багш нарын өрөө	43,23
5	Цэвэрлэгээний материал хадгалах өрөө	3,85
6	Ариун цэврийн өрөө /хби/	7,94
7	Ариун цэврийн өрөө /ажилчдын/	7,94

8	Цахилгаан шат	5,63
9	Шатны хонгил	14,98
10	Нягтлан бодогчийн өрөө	24,50
11	Химийн лаборатори	36,26
12	Химийн кабинет	71,82
13	Анги	73,20
14	Анги	75,97
15	Анги	73,20
16	Анги	72,72
17	Биологийн кабинет	74,42
18	Биологийн лаборатори	36,26

19	Зохион байгуулагчийн өрөө	24,50
20	Коридор	160,29
21	Амралтын хэсэг	81,14
	Нийт	930.26

БЛОК СХЕМ

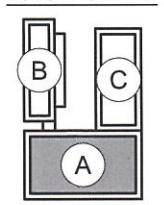

ERKHES CONSTRUCTION LLC

Барилгын зураг төсөл, техникийн хяналт, худалдаа

Өмнөговь аймаг, Цогтцэций сум, 2-р баг 320 ХҮҮХДИЙН СУРГУУЛИЙН БАРИЛГА

	НЭР	ГАРЫН ҮСЭГ	ЗАГВАР ЗУРАГ
Гүйцэтгэгч: "ЭРХЭС КОНСТРАКШН ХХК-ийн захирал	Л.Энхцацралт		М1:150
Гүйцэтгэсэн: Архитектор	Д.Отгонбилэг		Хуудас:11
Захиалагч: Цогтцэций сумын ерөнхий боловсролын 1-р сургуулийн захирал	М.Ганзориг		Огноо: 2025 он

TX X

α=18° 00' 00"

ХИЧЭЭЛИЙН БАЙР /А БЛОК/

БАЙГУУЛАЛТ: 3 ДУГААР ДАВХАР

ӨРӨӨНИЙ ТОДОРХОЙЛОЛТ		
Д/Д	ӨРӨӨНИЙ НЭР	ТАЛБАЙ
1	Шатны хонгил	14,98
2	Ариун цэврийн өрөө /эр/	10,38
3	Ариун цэврийн өрөө /эм/	17,05
4	Захиргаа аж ахуйн өрөө	21,19
5	Бичиг хэрэг, архивын өрөө	21,19
6	Цэвэрлэгээний материал хадгалах өрөө	3,85
7	Ариун цэврийн өрөө /хби/	7,94
8	Ариун цэврийн өрөө /ажилчдын/	7,94
9	Цахилгаан шат	5,63
10	Шатны хонгил	14,98
11	Анги	74,19
12	Мэдээлэлзүйн кабинет	71,92
13	Уншлагын танхим	73,19
14	Ном хадгалах өрөө	37,34
15	Захиралын өрөө	24,73
16	Эрхлэгчийн өрөө	24,73
17	Физикийн лаборатори	37,34
18	Физикийн кабинет	73,19
19	Анги	71,92
20	Анги	74,19
21	Коридор	153,60
22	Амралтын хэсэг	86,49
	Нийт	927.96

БЛОК СХЕМ

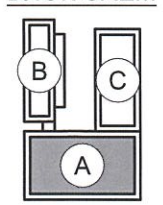

ERKHES CONSTRUCTION LLC

Барилгын зураг төсөл, техникийн хяналт, худалдаа

Өмнөговь аймаг, Цогтцэций сум, 2-р баг 320 ХҮҮХДИЙН СУРГУУЛИЙН БАРИЛГА

Гүйцэтгэгч: "ЭРХЭС КОНСТРАКШН ХХК-ийн захирал	Л.Энхцацралт	
Гүйцэтгэсэн: Архитектор	Д.Отгонбилэг	
Захиалагч: Цогтцэций сумын ерөнхий боловсролын 1-р сургуулийн захирал	М.Ганзориг	

НЭР	ГАРЫН ҮСЭГ	ЗАГВАР ЗУРАГ
		М1:150
		Хуудас:12
		Огноо: 2025 он

ХИЧЭЭЛИЙН БАЙР /А БЛОК/

БАЙГУУЛАЛТ: ДЭЭВЭР

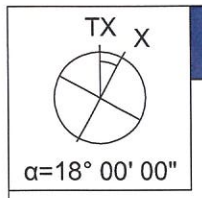

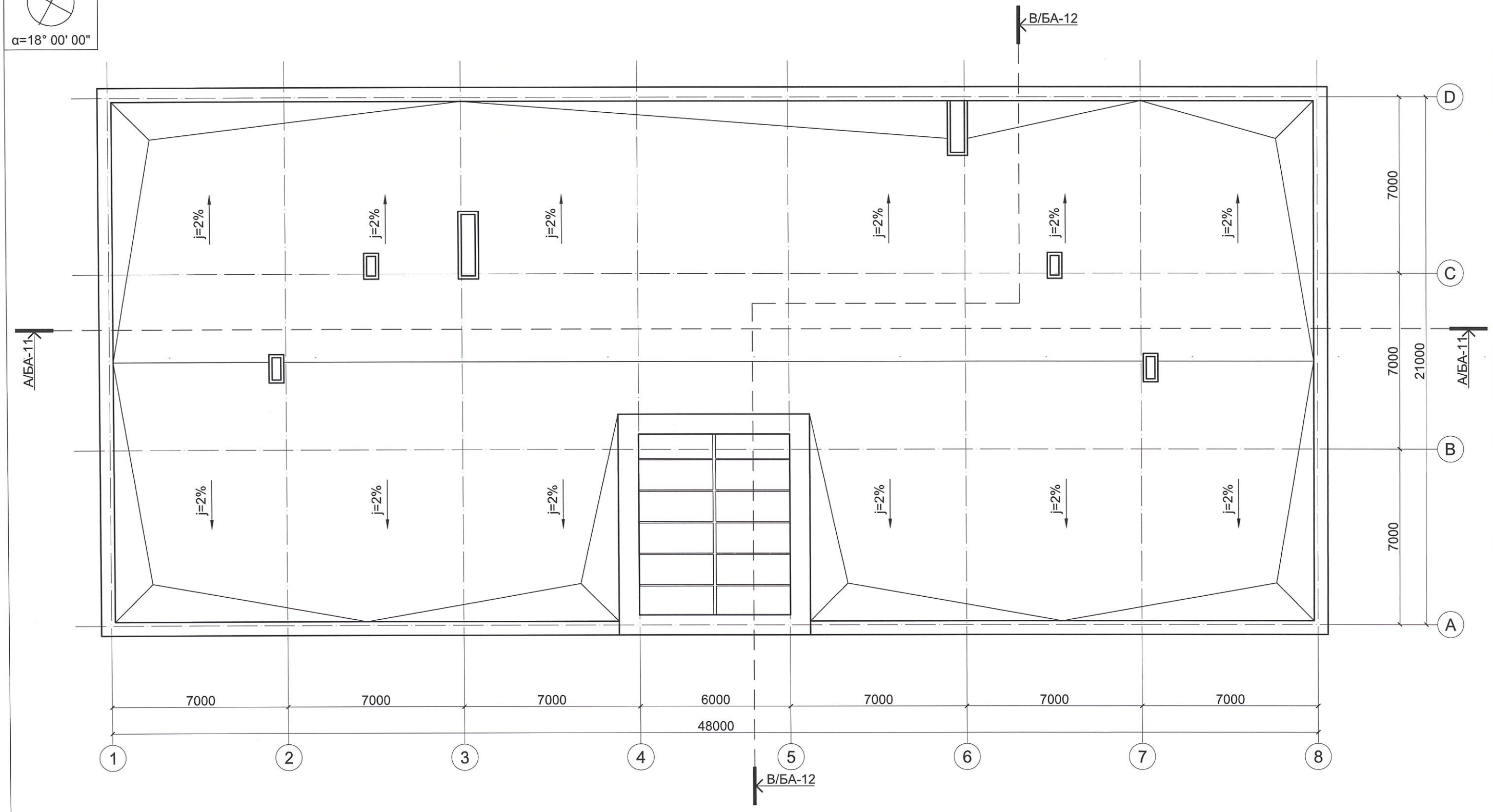

БЛОК СХЕМ

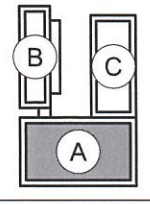

ERKHES CONSTRUCTION LLC

Барилгын зураг төсөл, техникийн хяналт, худалдаа

Өмнөговь аймаг, Цогтцэций сум, 2-р баг 320 ХҮҮХДИЙН СУРГУУЛИЙН БАРИЛГА	НЭР	ГАРЫН ҮСЭГ	ЗАГВАР ЗУРАГ
Гүйцэтгэгч: "ЭРХЭС КОНСТРАКШН ХХК-ийн захирал	Л.Энхцацралт		М1:150
Гүйцэтгэсэн: Архитектор	Д.Отгонбилэг		Хуудас:13
Захиалагч: Цогтцэций сумын ерөнхий боловсролын 1-р сургуулийн захирал	М.Ганзориг		Огноо: 2025 он

ХИЧЭЭЛИЙН БАЙР /А БЛОК/

ОГТЛОЛ: А-А

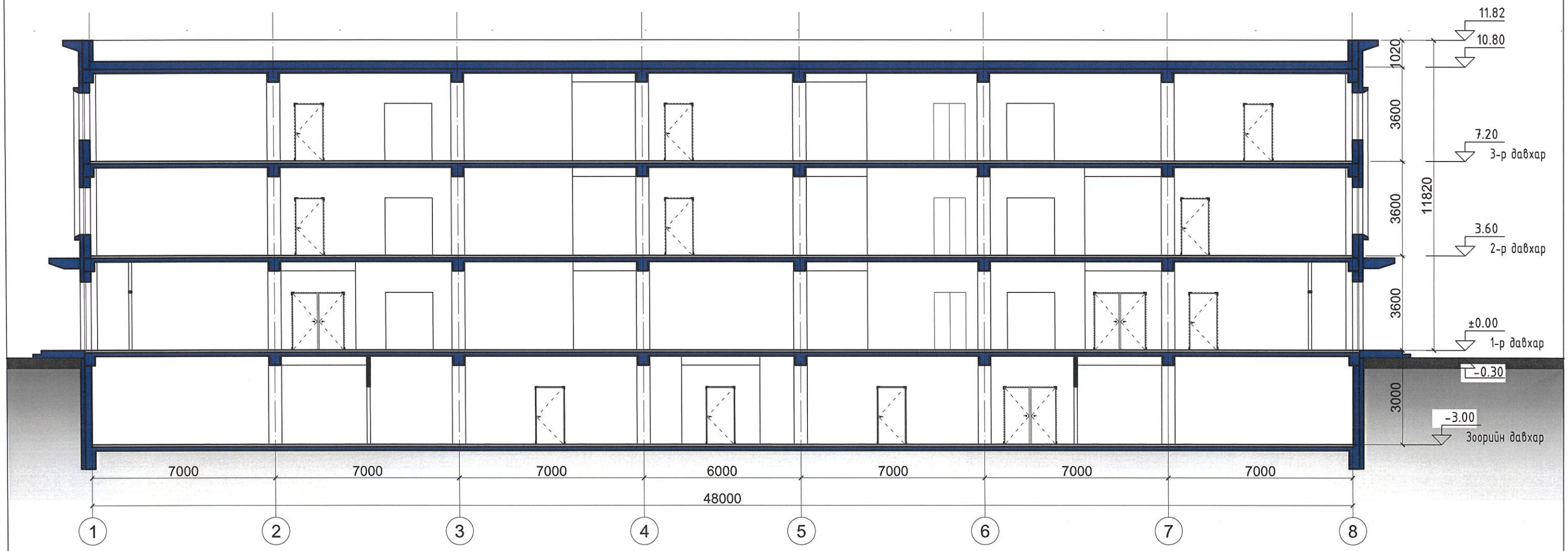

БЛОК СХЕМ

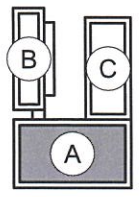

ERKHES CONSTRUCTION LLC

Барилгын зураг төсөл, техникийн хяналт, худалдаа

Өмнөговь аймаг, Цогтцэций сум, 2-р баг
320 ХҮҮХДИЙН СУРГУУЛИЙН БАРИЛГА

НЭР	ГАРЫН ҮСЭГ	ЗАГВАР ЗУРАГ
Гүйцэтгэгч: "ЭРХЭС КОНСТРАКШН ХХК-ийн захирал — Л.Энхцацралт		М1:150
Гүйцэтгэсэн: Архитектор — Д.Отгонбилэг		Хуудас:14
Захиалагч: Цогтцэций сумын ерөнхий боловсролын 1-р сургуулийн захирал — М.Ганзориг		Огноо: 2025 он

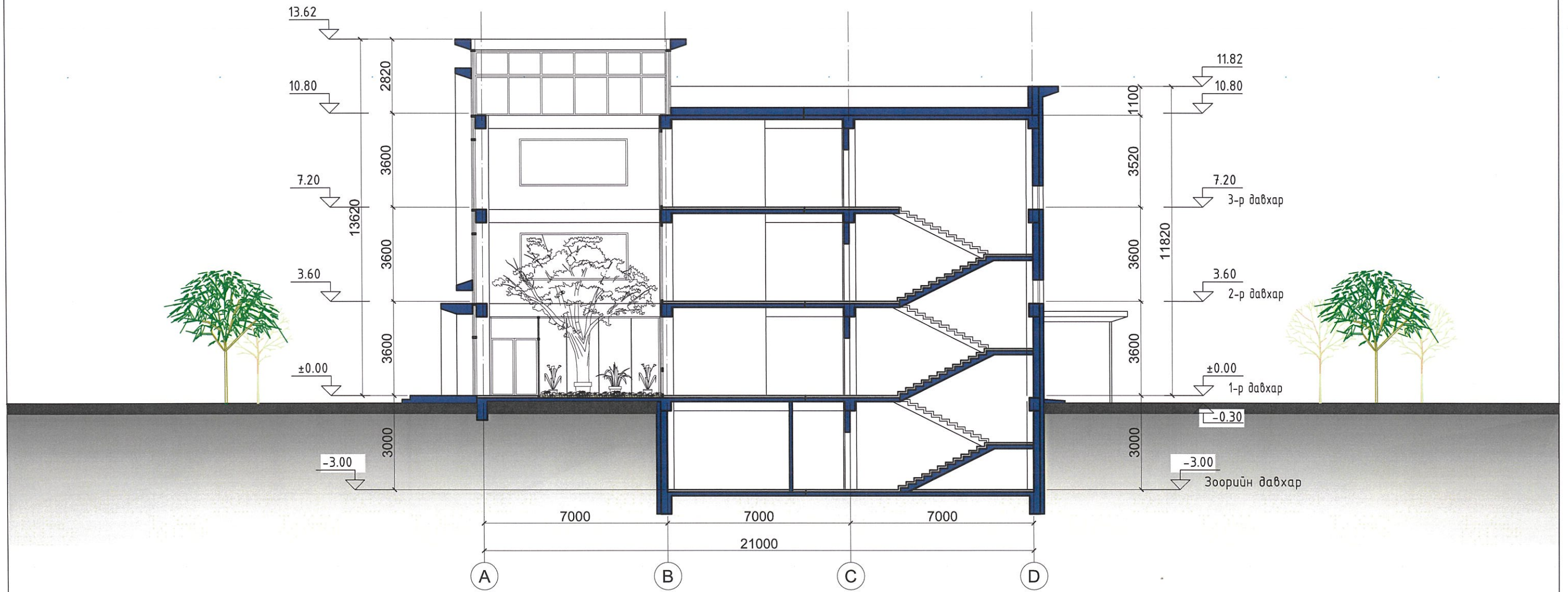

БЛОК СХЕМ

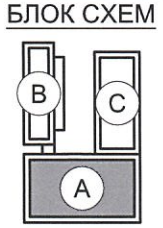

ERKHES CONSTRUCTION LLC

Барилгын зураг төсөл, техникийн хяналт, худалдаа

Өмнөговь аймаг, Цогтцэций сум, 2-р баг
320 ХҮҮХДИЙН СУРГУУЛИЙН БАРИЛГА

НЭР	ГАРЫН ҮСЭГ	ЗАГВАР ЗУРАГ
Гүйцэтгэгч: "ЭРХЭС КОНСТРАКШН ХХК-ийн захирал — Л.Энхцацралт		М1:150
Гүйцэтгэсэн: Архитектор — Д.Отгонбилэг		Хуудас:15
Захиалагч: Цогтцэций сумын ерөнхий боловсролын 1-р сургуулийн захирал — М.Ганзориг		Огноо: 2025 он

ХИЧЭЭЛИЙН БАЙР /А БЛОК/

НҮҮР ТАЛ: 1-8

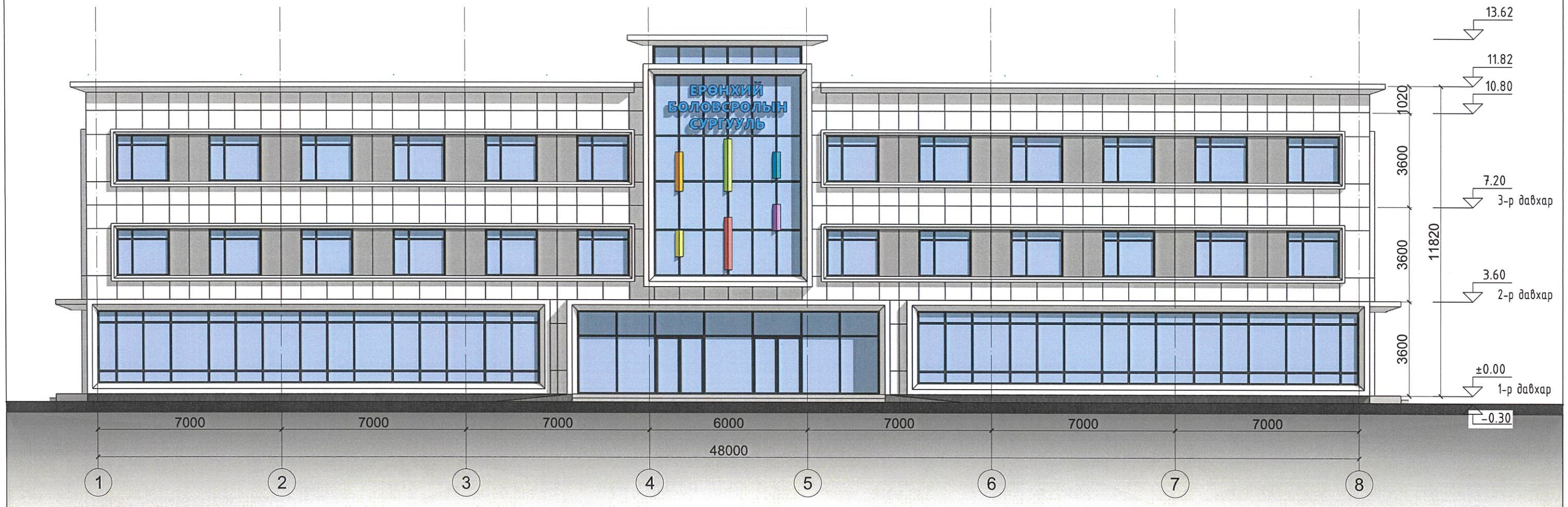

Метал хавтан
/ CMYK /C-3, M-2, Y-2, K-0/

Метал хавтан
/ CMYK /C-41, M-33, Y-34, K-1/

БЛОК СХЕМ

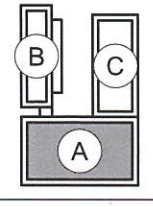

ERKHES CONSTRUCTION LLC

Барилгын зураг төсөл, техникийн хяналт, худалдаа

Өмнөговь аймаг, Цогтцэций сум, 2-р баг
320 ХҮҮХДИЙН СУРГУУЛИЙН БАРИЛГА

НЭР	ГАРЫН ҮСЭГ	ЗАГВАР ЗУРАГ
Гүйцэтгэгч: "ЭРХЭС КОНСТРАКШН ХХК-ийн захирал	Л.Энхцацралт	М1:150
Гүйцэтгэсэн: Архитектор	Д.Отгонбилэг	Хуудас:16
Захиалагч: Цогтцэций сумын ерөнхий боловсролын 1-р сургуулийн захирал	М.Ганзориг	Огноо: 2025 он

ХИЧЭЭЛИЙН БАЙР /А БЛОК/

ЗҮҮН ТАЛ: A-D

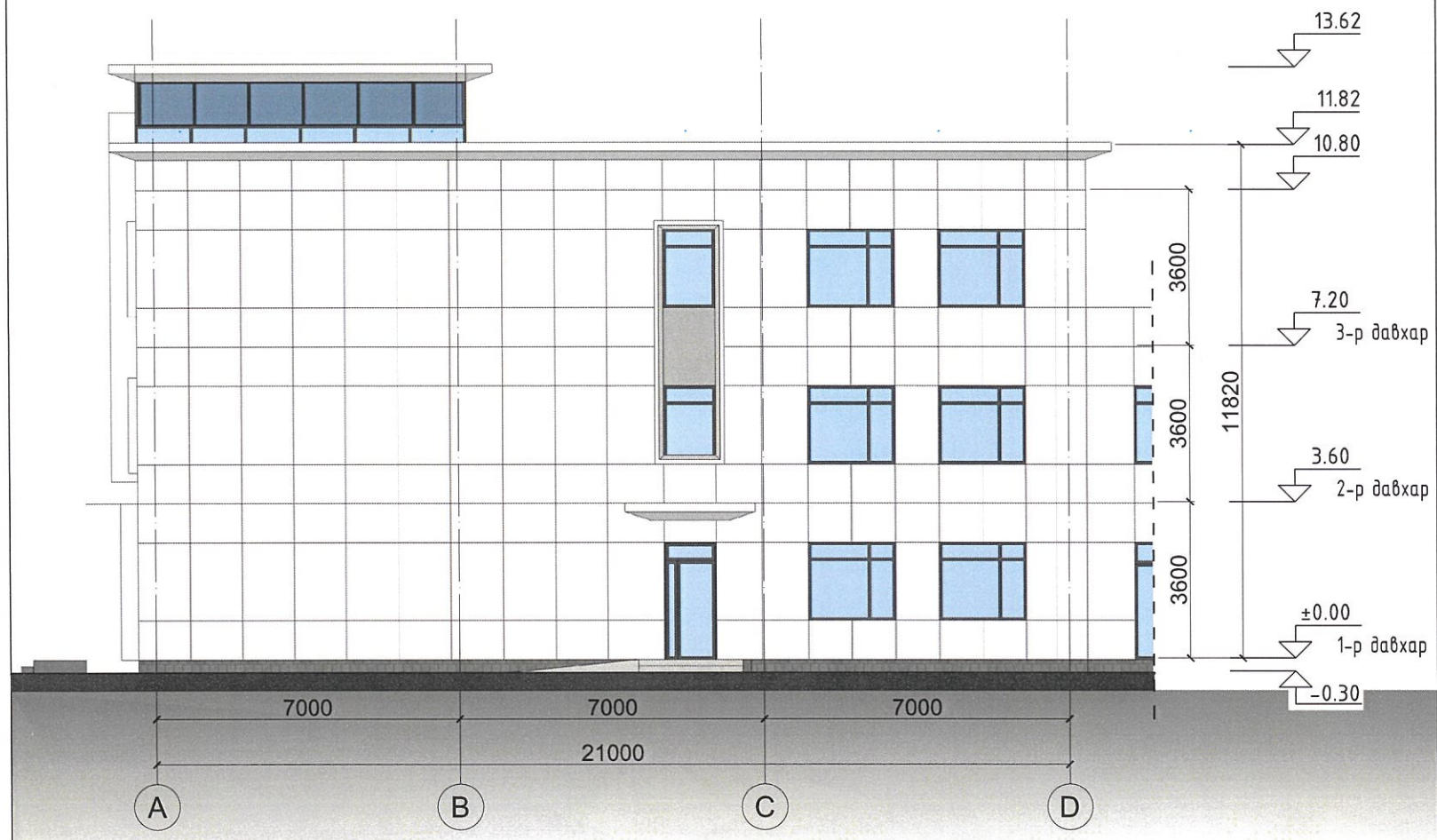

БАРУУН ТАЛ: D-A

Метал хавтан
/ CMYK /C-3, M-2, Y-2, K-0/

Метал хавтан
/ CMYK /C-41, M-33, Y-34, K-1/

БЛОК СХЕМ

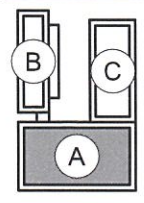

ERKHES CONSTRUCTION LLC

Барилгын зураг төсөл, техникийн хяналт, худалдаа

Өмнөговь аймаг, Цогтцэций сум, 2-р баг 320 ХҮҮХДИЙН СУРГУУЛИЙН БАРИЛГА	НЭР	ГАРЫН ҮСЭГ	ЗАГВАР ЗУРАГ
Гүйцэтгэгч: "ЭРХЭС КОНСТРАКШН ХХК-ийн захирал	Л.Энхцацралт		М1:150
Гүйцэтгэсэн: Архитектор	Д.Отгонбилэг		Хуудас:17
Захиалагч: Цогтцэций сумын ерөнхий боловсролын 1-р сургуулийн захирал	М.Ганзориг		Огноо: 2025 он

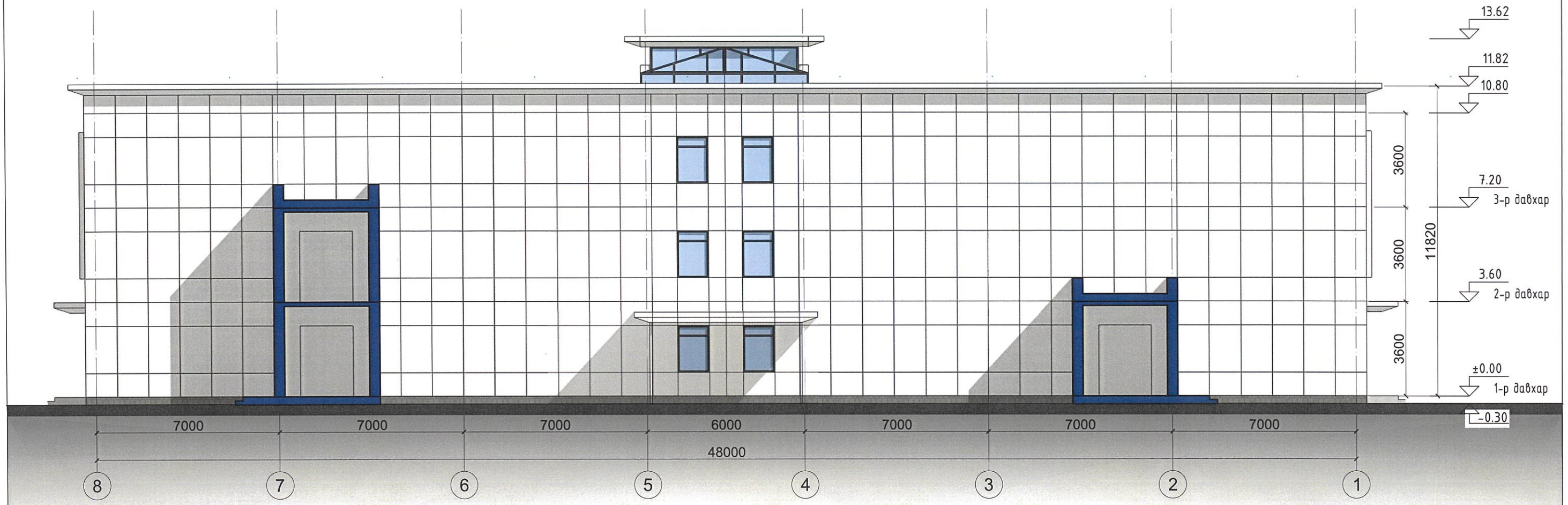

Метал хавтан
/ CMYK /C-3, M-2, Y-2, K-0/

Метал хавтан
/ CMYK /C-41, M-33, Y-34, K-1/

БЛОК СХЕМ

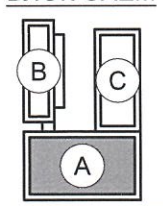

ERKHES CONSTRUCTION LLC

Барилгын зураг төсөл, техникийн хяналт, худалдаа

Өмнөговь аймаг, Цогтцэций сум, 2-р баг 320 ХҮҮХДИЙН СУРГУУЛИЙН БАРИЛГА	НЭР	ГАРЫН ҮСЭГ	ЗАГВАР ЗУРАГ
Гүйцэтгэгч: "ЭРХЭС КОНСТРАКШН ХХК-ийн захирал	Л.Энхцацралт		М1:150
Гүйцэтгэсэн: Архитектор	Д.Отгонбилэг		Хуудас:18
Захиалагч: Цогтцэций сумын ерөнхий боловсролын 1-р сургуулийн захирал	М.Ганзориг		Огноо: 2025 он

ТХ X
α=18° 00' 00"

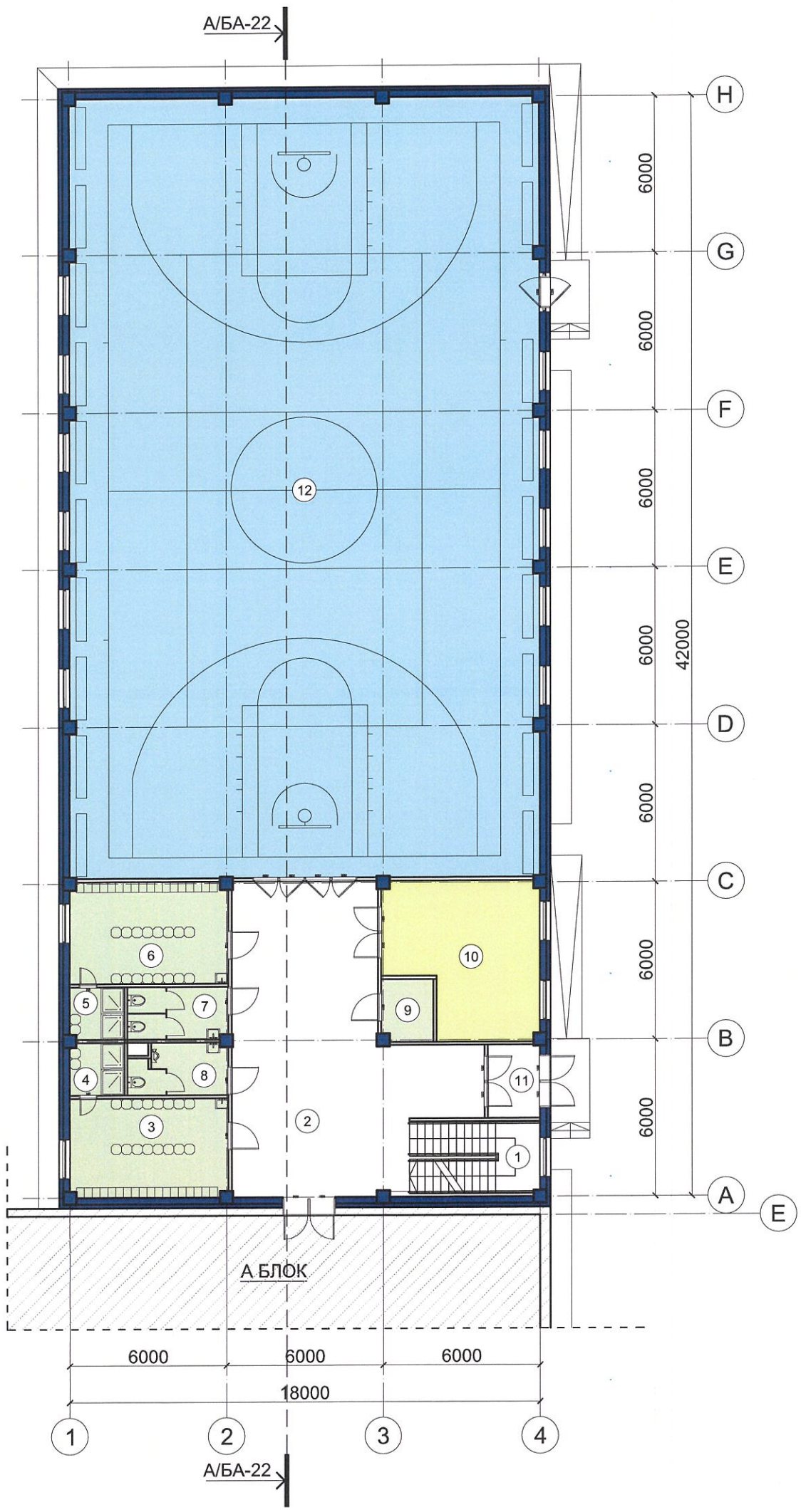

ӨРӨӨНИЙ ТОДОРХОЙЛОЛТ		
Д/Д	ӨРӨӨНИЙ НЭР	ТАЛБАЙ
1	Шатны хонгил	14,43
2	Коридор	82,37
3	Хувцас солих өрөө /эр/	23,08
4	Душ /эр/	4,15
5	Душ /эм/	4,15
6	Хувцас солих өрөө /эм/	23,52
7	Ариун цэврийн өрөө /эм/	7,69
8	Ариун цэврийн өрөө /эр/	7,15
9	Цэвэрлэгээний материал хадгалах өрөө	4,69
10	Агуулах	31,83
11	Гонх	5,54
12	Спорт заал	534,94
	Нийт	743.54

БЛОК СХЕМ

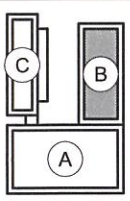

ERKHES CONSTRUCTION LLC

Барилгын зураг төсөл, техникийн хяналт, худалдаа

Өмнөговь аймаг, Цогтцэций сум, 2-р баг
320 ХҮҮХДИЙН СУРГУУЛИЙН БАРИЛГА

НЭР	ГАРЫН ҮСЭГ	ЗАГВАР ЗУРАГ
Гүйцэтгэгч: "ЭРХЭС КОНСТРАКШН ХХК-ийн захирал Л.Энхцацралт		М1:200
Гүйцэтгэсэн: Архитектор Д.Отгонбилэг		Хуудас:19
Захиалагч: Цогтцэций сумын ерөнхий боловсролын 1-р сургуулийн захирал М.Ганзориг		Огноо: 2025 он

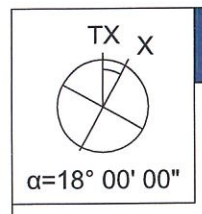

СПОРТ ЗААЛ /В БЛОК/

БАЙГУУЛАЛТ: 2-Р ДАВХАР

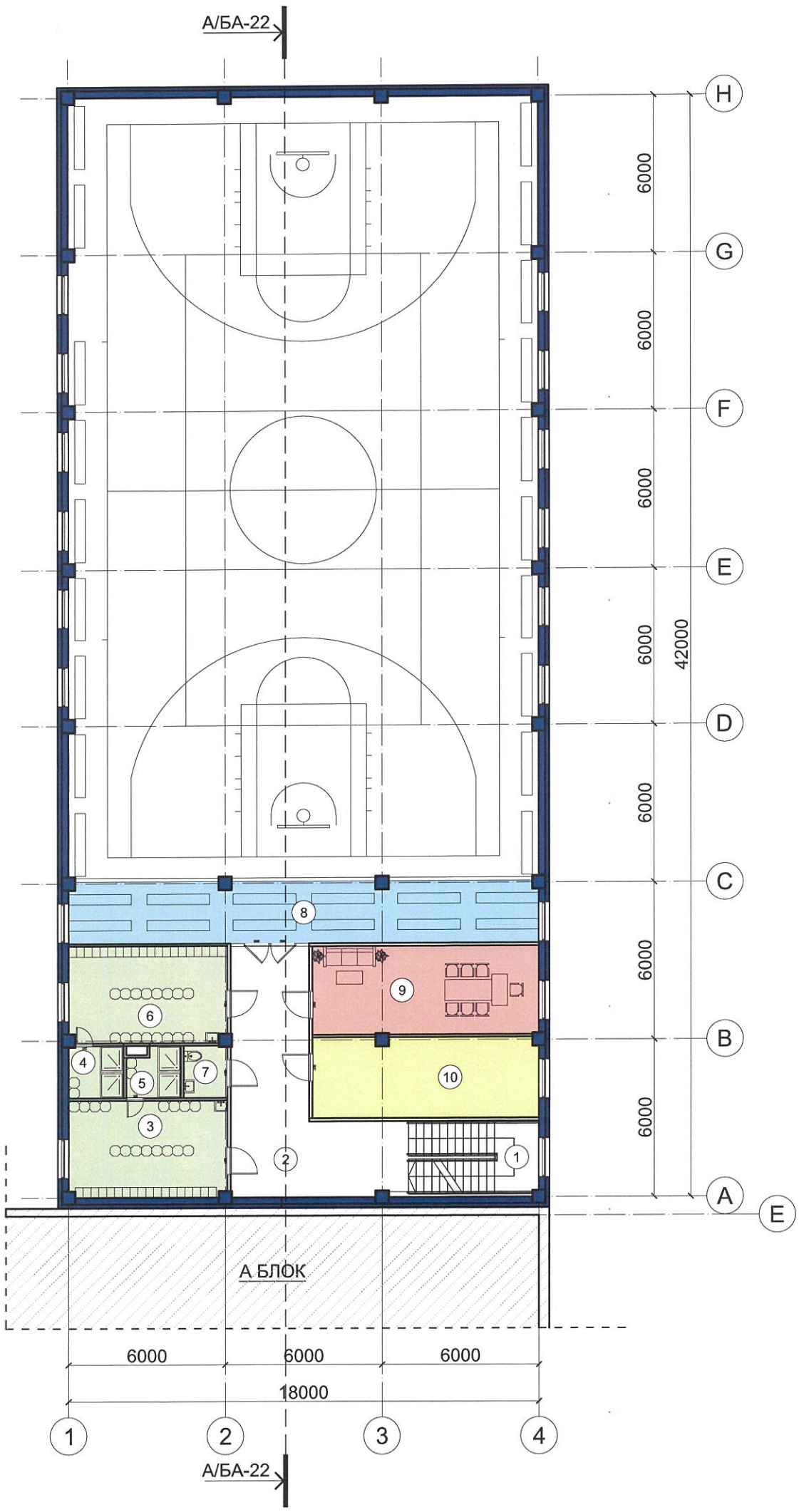

ӨРӨӨНИЙ ТОДОРХОЙЛОЛТ		
Д/Д	ӨРӨӨНИЙ НЭР	ТАЛБАЙ
1	Шатны хонгил	14,43
2	Коридор	39,95
3	Хувцас солих өрөө /эр/	22,35
4	Душ /эр/	4,18
5	Душ /эм/	3,79
6	Хувцас солих өрөө /эм/	22,29
7	Ариун цэврийн өрөө	3,34
8	Үзэгчдийн суудал	42,34
9	Багшийн өрөө	29,30
10	Агуулах	26,47
	Нийт	208.44

БЛОК СХЕМ

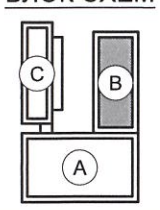

ERKHES CONSTRUCTION LLC

Барилгын зураг төсөл, техникийн хяналт, худалдаа

Өмнөговь аймаг, Цогтцэций сум, 2-р баг 320 ХҮҮХДИЙН СУРГУУЛИЙН БАРИЛГА	НЭР	ГАРЫН ҮСЭГ	ЗАГВАР ЗУРАГ
Гүйцэтгэгч: "ЭРХЭС КОНСТРАКШН ХХК-ийн захирал	Л.Энхцацралт		М1:200
Гүйцэтгэсэн: Архитектор	Д.Отгонбилэг		Хуудас:20
Захиалагч: Цогтцэций сумын ерөнхий боловсролын 1-р сургуулийн захирал	М.Ганзориг		Огноо: 2025 он

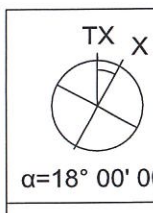

СПОРТ ЗААЛ /В БЛОК/

БАЙГУУЛАЛТ: ДЭЭВЭР

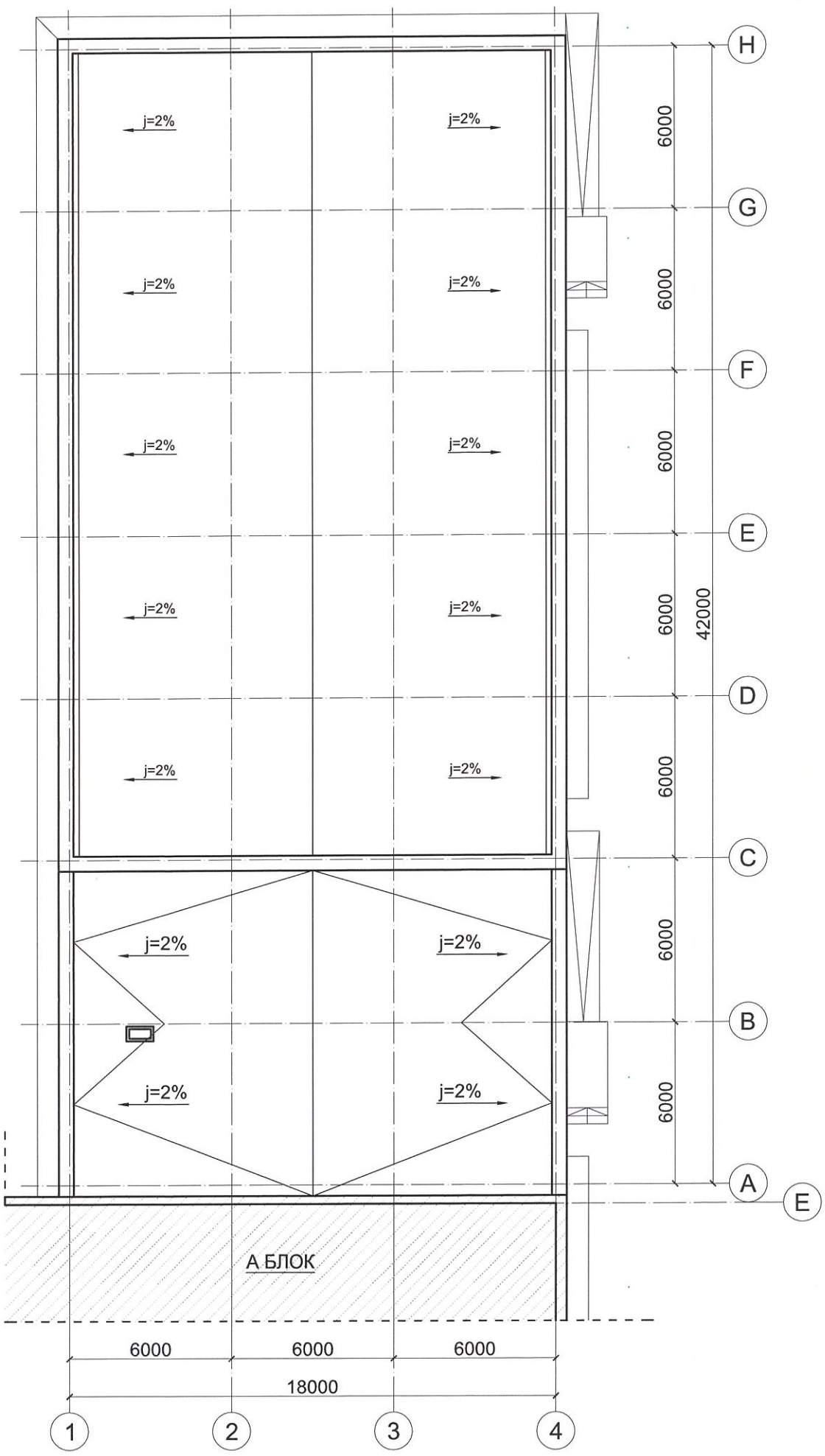

БЛОК СХЕМ

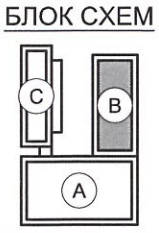

ERKHES CONSTRUCTION LLC

	Өмнөговь аймаг, Цогтцэций сум, 2-р баг 320 ХҮҮХДИЙН СУРГУУЛИЙН БАРИЛГА	НЭР	ГАРЫН ҮСЭГ	ЗАГВАР ЗУРАГ
	Гүйцэтгэгч: "ЭРХЭС КОНСТРАКШН ХХК-ийн захирал	Л.Энхцацралт		М1:200
	Гүйцэтгэсэн: Архитектор	Д.Отгонбилэг		Хуудас:21
Барилгын зураг төсөл, техникийн хяналт, худалдаа	Захиалагч: Цогтцэций сумын ерөнхий боловсролын 1-р сургуулийн захирал	М.Ганзориг		Огноо: 2025 он

СПОРТ ЗААЛ /В БЛОК/

ОГТЛОЛ: А-А

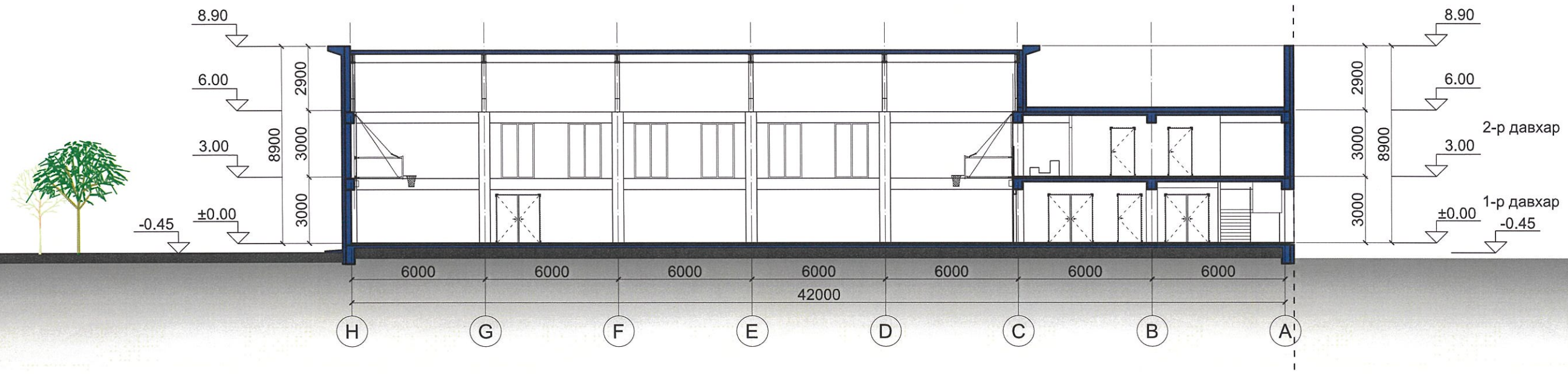

БЛОК СХЕМ

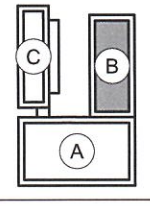

ERKHES CONSTRUCTION LLC

Барилгын зураг төсөл, техникийн хяналт, худалдаа

Өмнөговь аймаг, Цогтцэций сум, 2-р баг
320 ХҮҮХДИЙН СУРГУУЛИЙН БАРИЛГА

НЭР	ГАРЫН ҮСЭГ	ЗАГВАР ЗУРАГ
Гүйцэтгэгч: "ЭРХЭС КОНСТРАКШН ХХК-ийн захирал	Л.Энхцацралт	М1:200
Гүйцэтгэсэн: Архитектор	Д.Отгонбилэг	Хуудас:22
Захиалагч: Цогтцэций сумын ерөнхий боловсролын 1-р сургуулийн захирал	М.Ганзориг	Огноо: 2025 он

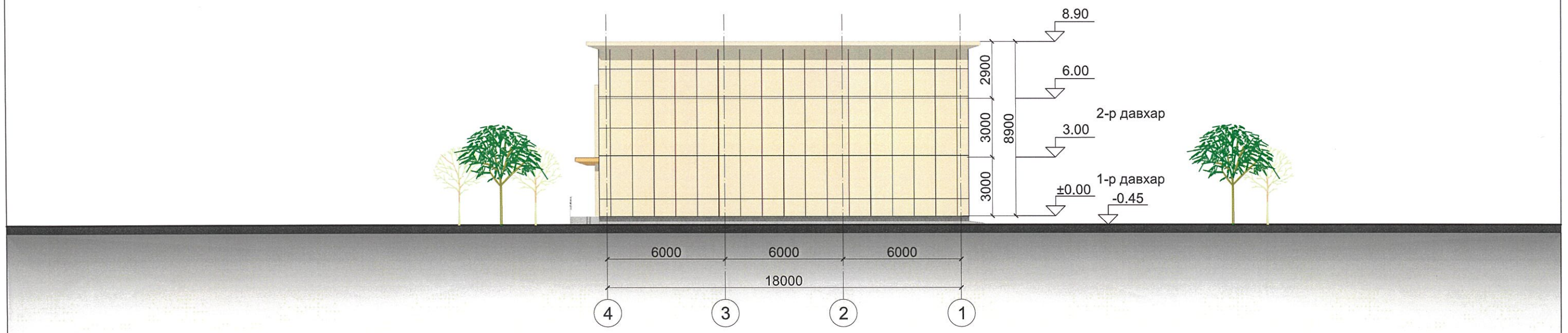

Метал хавтан
/ CMYK /C-0, M-11, Y-19, K-0/

Метал хавтан
/ CMYK /C-47, M-39, Y-39, K-3/

Метал хавтан
/ CMYK /C-0, M-35, Y-68, K-0/

Чулуун хавтан /саарал/

БЛОК СХЕМ

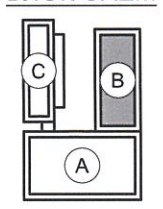

ERKHES CONSTRUCTION LLC

Барилгын зураг төсөл, техникийн хяналт, худалдаа

Өмнөговь аймаг, Цогтцэций сум, 2-р баг
320 ХҮҮХДИЙН СУРГУУЛИЙН БАРИЛГА

НЭР	ГАРЫН ҮСЭГ	ЗАГВАР ЗУРАГ
Гүйцэтгэгч: "ЭРХЭС КОНСТРАКШН ХХК-ийн захирал	Л.Энхцацралт	М1:200
Гүйцэтгэсэн: Архитектор	Д.Отгонбилэг	Хуудас:23
Захиалагч: Цогтцэций сумын ерөнхий боловсролын 1-р сургуулийн захирал	М.Ганзориг	Огноо: 2025 он

СПОРТ ЗААЛ /В БЛОК/

ЗҮҮН ТАЛ: А-Н

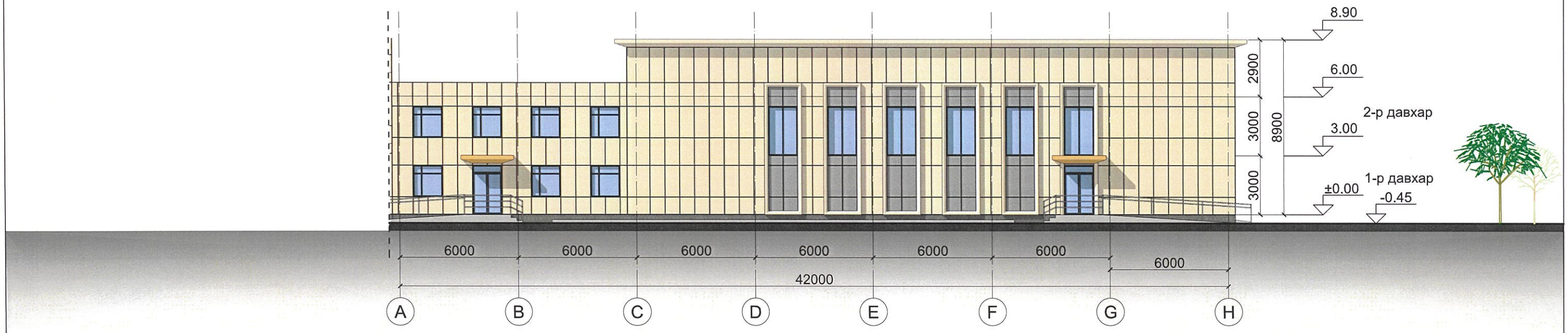

Метал хавтан
/ CMYK /C-0, M-11, Y-19, K-0/

Метал хавтан
/ CMYK /C-47, M-39, Y-39, K-3/

Метал хавтан
/ CMYK /C-0, M-35, Y-68, K-0/

Чулуун хавтан /саарал/

БЛОК СХЕМ

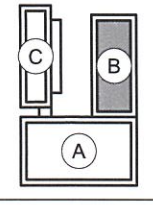

ERKHES CONSTRUCTION LLC

Барилгын зураг төсөл, техникийн хяналт, худалдаа

Өмнөговь аймаг, Цогтцэций сум, 2-р баг 320 ХҮҮХДИЙН СУРГУУЛИЙН БАРИЛГА	НЭР	ГАРЫН ҮСЭГ	ЗАГВАР ЗУРАГ
Гүйцэтгэгч: "ЭРХЭС КОНСТРАКШН ХХК-ийн захирал	Л.Энхцацралт		М1:200
Гүйцэтгэсэн: Архитектор	Д.Отгонбилэг		Хуудас:24
Захиалагч: Цогтцэций сумын ерөнхий боловсролын 1-р сургуулийн захирал	М.Ганзориг		Огноо: 2025 он

СПОРТ ЗААЛ /В БЛОК/

БАРУУН ТАЛ: Н-А

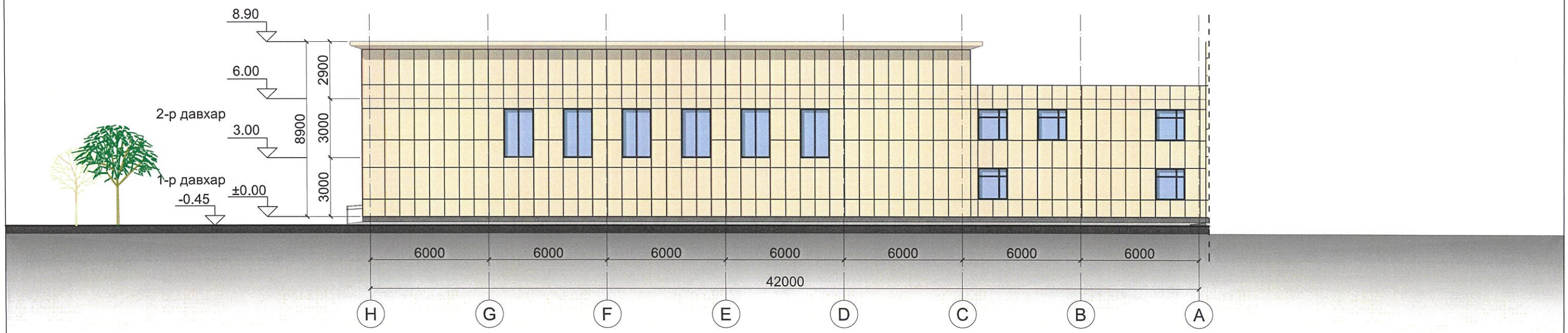

Метал хавтан
/ CMYK /C-0, M-11, Y-19, K-0/

Метал хавтан
/ CMYK /C-47, M-39, Y-39, K-3/

Метал хавтан
/ CMYK /C-0, M-35, Y-68, K-0/

Чулуун хавтан /саарал/

БЛОК СХЕМ

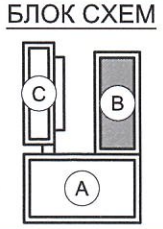

ERKHES CONSTRUCTION LLC

Барилгын зураг төсөл, техникийн хяналт, худалдаа

Өмнөговь аймаг, Цогтцэций сум, 2-р баг
320 ХҮҮХДИЙН СУРГУУЛИЙН БАРИЛГА

Гүйцэтгэгч: "ЭРХЭС КОНСТРАКШН ХХК-ийн захирал	Л.Энхцацралт		М1:200
Гүйцэтгэсэн: Архитектор	Д.Отгонбилэг		Хуудас:25
Захиалагч: Цогтцэций сумын ерөнхий боловсролын 1-р сургуулийн захирал	М.Ганзориг		Огноо: 2025 он

НЭР | ГАРЫН ҮСЭГ | ЗАГВАР ЗУРАГ

УРЛАГ ЗААЛ /С БЛОК/

БАЙГУУЛАЛТ: 1-Р ДАВХАР

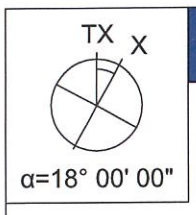

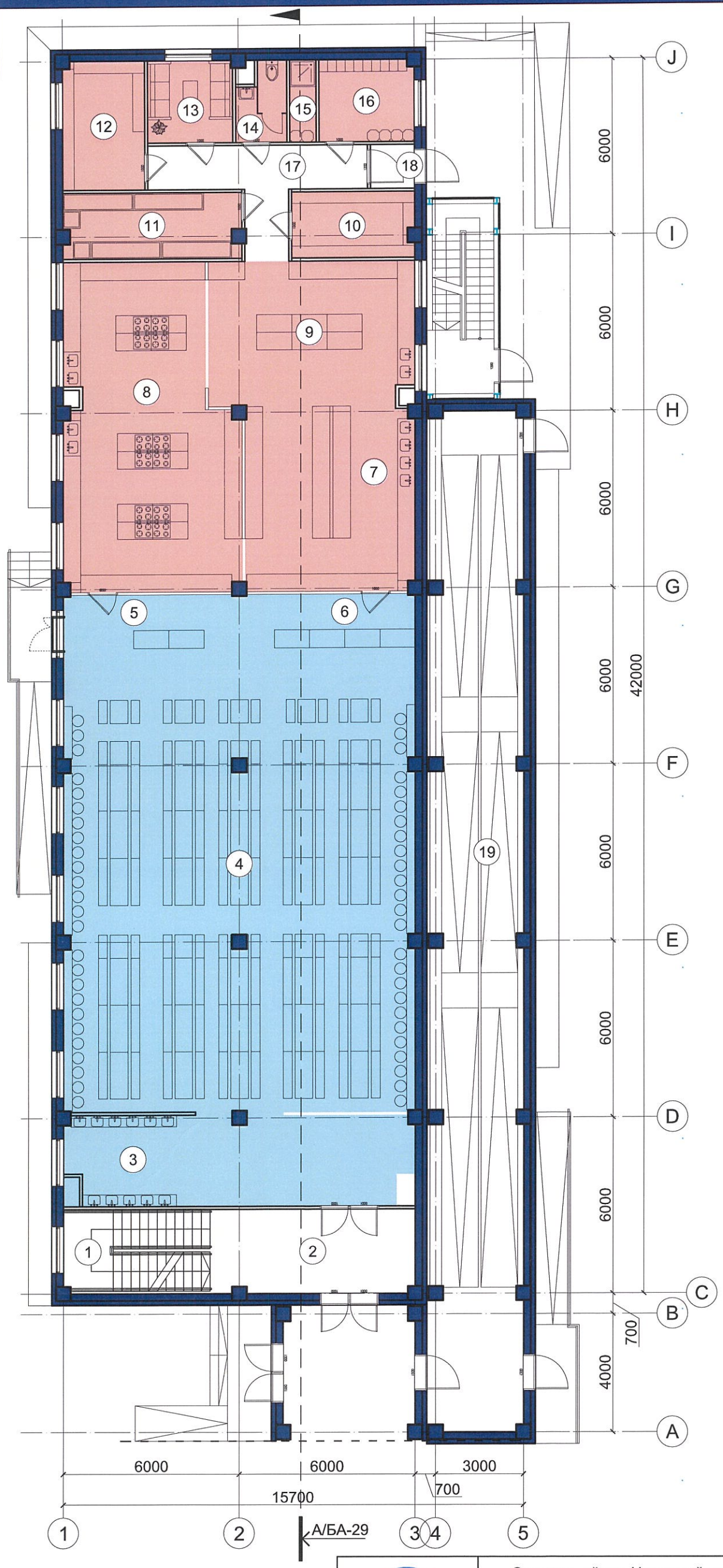

ӨРӨӨНИЙ ТОДОРХОЙЛОЛТ /В2/ БЛОК		
Д/Д	ӨРӨӨНИЙ НЭР	ТАЛБАЙ
1	Шатны хонгил	14,43
2	Коридор	20,11
3	Гар угаах хэсэг	13,14
4	Хооллох танхим	212,96
5	Хоол түгээх хэсэг	12,92
6	Бохир хураах хэсэг	8,62
7	Угаалгын хэсэг	36,25
8	Халуун цех	61,34
9	Хоол бэлтгэлийн хэсэг	34,39
10	Хуурай хүнсний агуулах	9,32
11	Хөлдөөгч, хөргүүртэй агуулах	13,42
12	Хүнсний ногооны агуулах	12,25
13	Ажилчдын амрах өрөө	8,10
14	Ариун цэврийн өрөө	4,22
15	Душ	2,52
16	Хувцас солих өрөө	9,03
17	Коридор	14,89
18	Гонх	2,24
19	Пандус	109,00
	Нийт	599.15

БЛОК СХЕМ

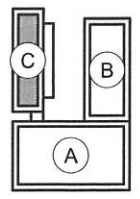

ERKHES CONSTRUCTION LLC

Барилгын зураг төсөл, техникийн хяналт, худалдаа

Өмнөговь аймаг, Цогтцэций сум, 2-р баг
320 ХҮҮХДИЙН СУРГУУЛИЙН БАРИЛГА

НЭР	ГАРЫН ҮСЭГ	ЗАГВАР ЗУРАГ
Гүйцэтгэгч: "ЭРХЭС КОНСТРАКШН ХХК-ийн захирал	Л.Энхцацралт	М1:150
Гүйцэтгэсэн: Архитектор	Д.Отгонбилэг	Хуудас:26
Захиалагч: Цогтцэций сумын ерөнхий боловсролын 1-р сургуулийн захирал	М.Ганзориг	Огноо: 2025 он

УРЛАГ ЗААЛ /С БЛОК/

БАЙГУУЛАЛТ: 2-Р ДАВХАР

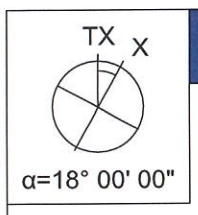

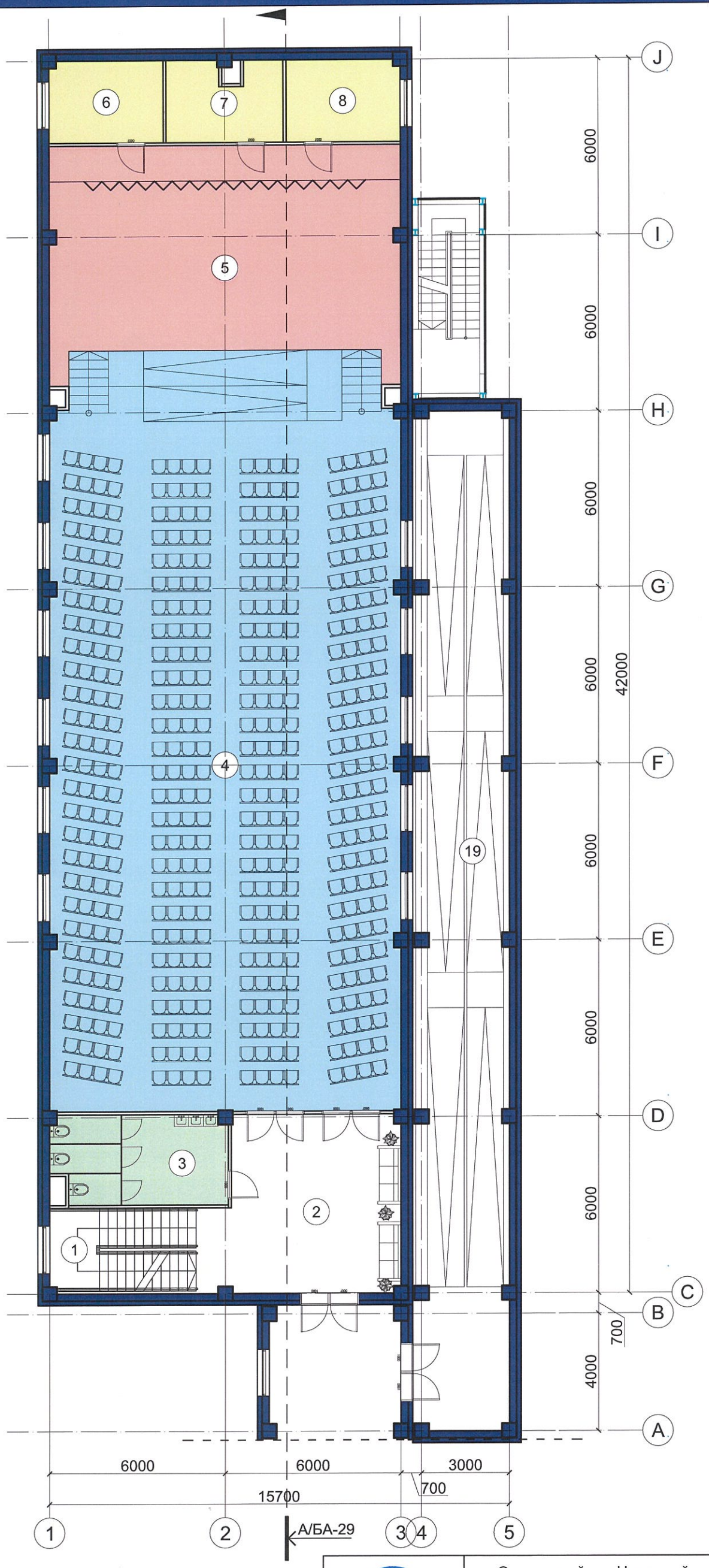

ӨРӨӨНИЙ ТОДОРХОЙЛОЛТ		
Д/Д	ӨРӨӨНИЙ НЭР	ТАЛБАЙ
1	Шат	14,43
2	Коридор	38,56
3	Ариун цэврийн өрөө	17,98
4	Үзэгчдийн суудал	307,17
5	Тайз	85,33
6	Хувцас солих өрөө	10,85
7	Хөгжмийн агуулах	10,42
8	Хувцас хэрэгсэлийн агуулах	10,85
9	Пандус	109,00
	Нийт	604.59

БЛОК СХЕМ

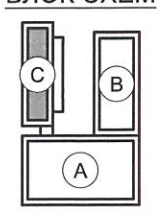

ERKHES CONSTRUCTION LLC

	Өмнөговь аймаг, Цогтцэций сум, 2-р баг 320 ХҮҮХДИЙН СУРГУУЛИЙН БАРИЛГА	НЭР	ГАРЫН ҮСЭГ	ЗАГВАР ЗУРАГ
	Гүйцэтгэгч: "ЭРХЭС КОНСТРАКШН ХХК-ийн захирал	Л.Энхцацралт		М1:150
	Гүйцэтгэсэн: Архитектор	Д.Отгонбилэг		Хуудас:27
Барилгын зураг төсөл, техникийн хяналт, худалдаа	Захиалагч: Цогтцэций сумын ерөнхий боловсролын 1-р сургуулийн захирал	М.Ганзориг		Огноо: 2025 он

УРЛАГ ЗААЛ /С БЛОК/

БАЙГУУЛАЛТ: ДЭЭВЭР

TX X

α=18° 00' 00"

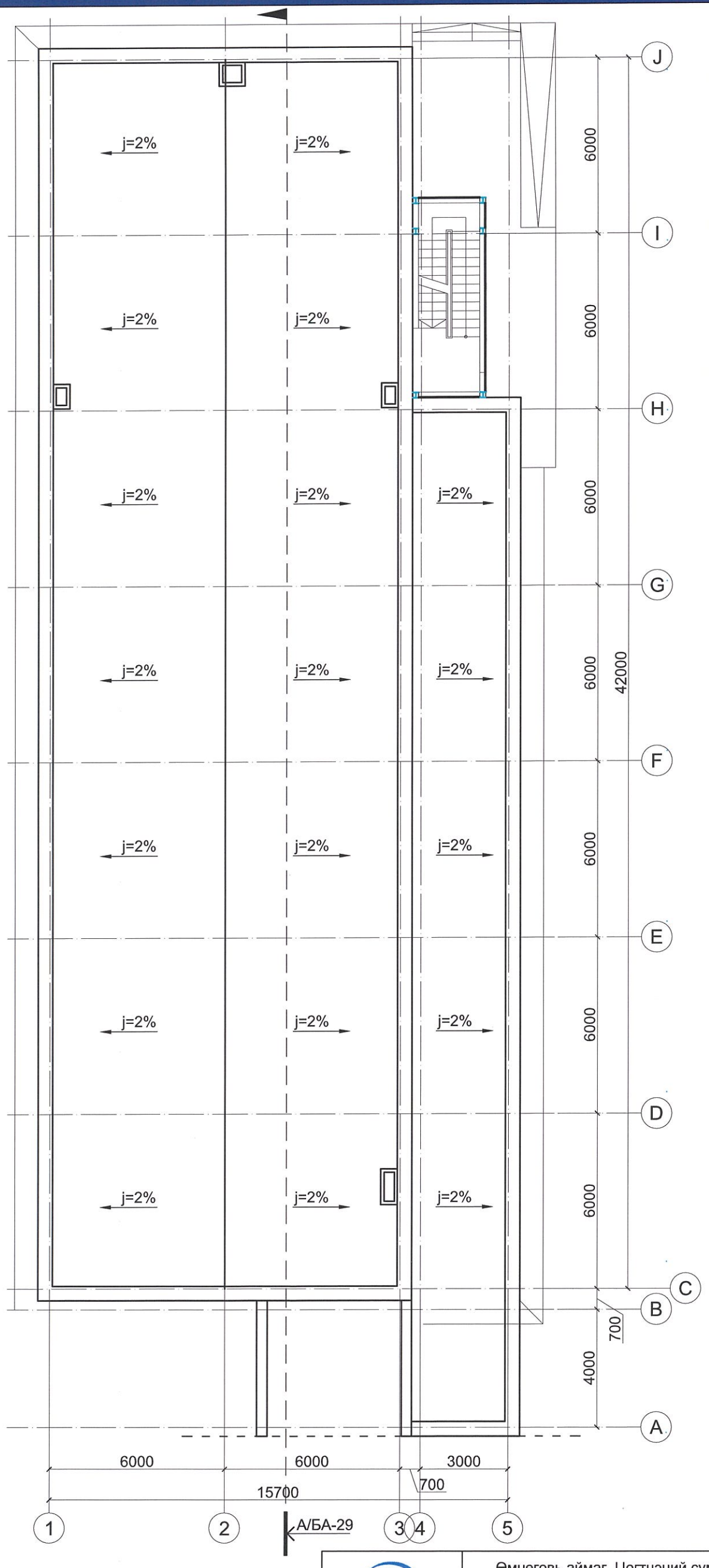

БЛОК СХЕМ

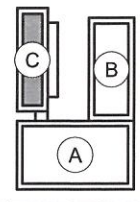

ERKHES CONSTRUCTION LLC	Өмнөговь аймаг, Цогтцэций сум, 2-р баг 320 ХҮҮХДИЙН СУРГУУЛИЙН БАРИЛГА	НЭР	ГАРЫН ҮСЭГ	ЗАГВАР ЗУРАГ
	Гүйцэтгэгч: "ЭРХЭС КОНСТРАКШН ХХК-ийн захирал	Л.Энхцацралт		М1:150
	Гүйцэтгэсэн: Архитектор	Д.Отгонбилэг		Хуудас:28
Барилгын зураг төсөл, техникийн хяналт, худалдаа	Захиалагч: Цогтцэций сумын ерөнхий боловсролын 1-р сургуулийн захирал	М.Ганзориг		Огноо: 2025 он

УРЛАГ ЗААЛ /С БЛОК/

ОГТЛОЛ: А-А

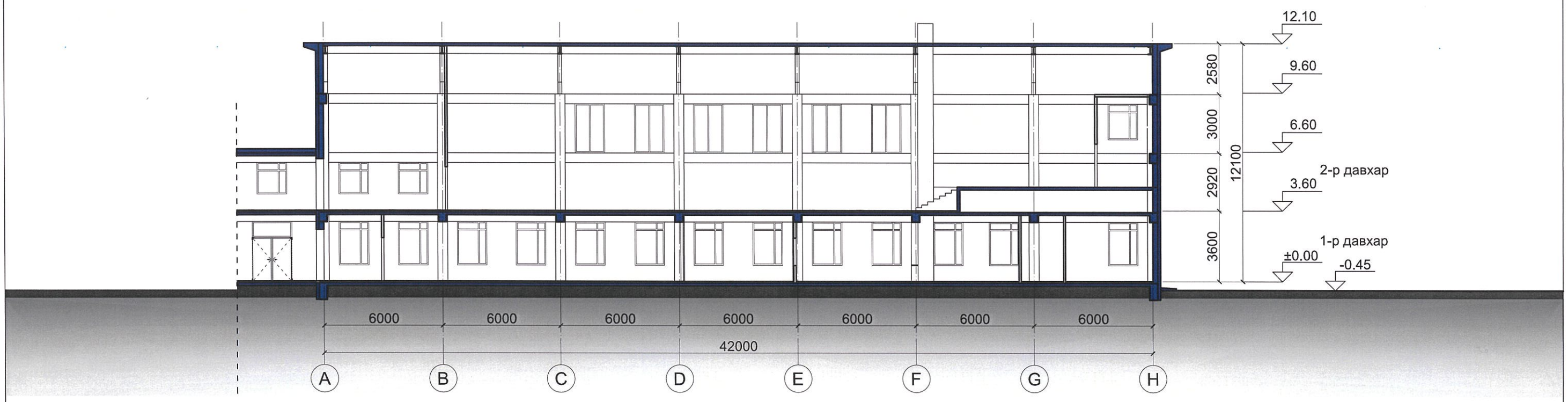

БЛОК СХЕМ

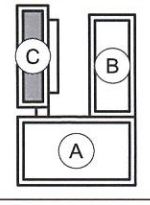

ERKHES CONSTRUCTION LLC

Барилгын зураг төсөл, техникийн хяналт, худалдаа

Өмнөговь аймаг, Цогтцэций сум, 2-р баг
320 ХҮҮХДИЙН СУРГУУЛИЙН БАРИЛГА

Гүйцэтгэгч: "ЭРХЭС КОНСТРАКШН ХХК-ийн захирал	Л.Энхцацралт		М1:200
Гүйцэтгэсэн: Архитектор	Д.Отгонбилэг		Хуудас:29
Захиалагч: Цогтцэций сумын ерөнхий боловсролын 1-р сургуулийн захирал	М.Ганзориг		Огноо: 2025 он

НЭР | ГАРЫН ҮСЭГ | ЗАГВАР ЗУРАГ

УРЛАГ ЗААЛ /С БЛОК/ УРД ТАЛ: 1-5 ХОЙД ТАЛ: 5-1

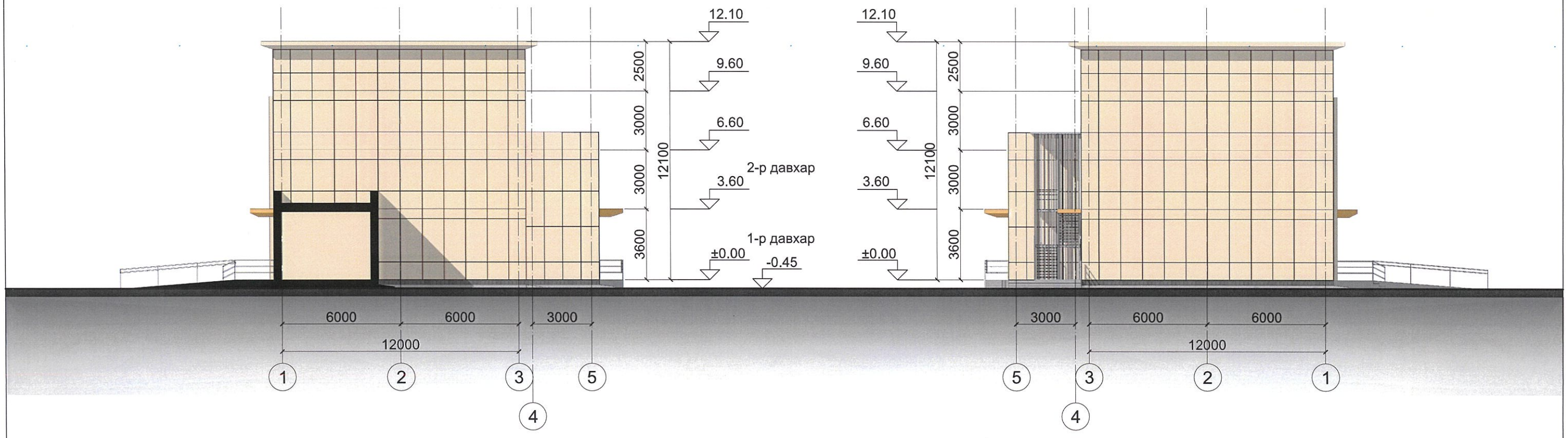

Метал хавтан
/ CMYK /C-0, M-11, Y-19, K-0/

Метал хавтан
/ CMYK /C-47, M-39, Y-39, K-3/

Метал хавтан
/ CMYK /C-0, M-35, Y-68, K-0/

Чулуун хавтан /саарал/

БЛОК СХЕМ

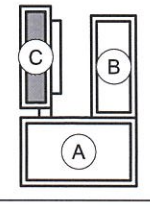

ERKHES CONSTRUCTION LLC

Барилгын зураг төсөл, техникийн хяналт, худалдаа

Өмнөговь аймаг, Цогтцэций сум, 2-р баг
320 ХҮҮХДИЙН СУРГУУЛИЙН БАРИЛГА

Гүйцэтгэгч: "ЭРХЭС КОНСТРАКШН ХХК-ийн захирал	Л.Энхцацралт		М1:200
Гүйцэтгэсэн: Архитектор	Д.Отгонбилэг		Хуудас:30
Захиалагч: Цогтцэций сумын ерөнхий боловсролын 1-р сургуулийн захирал	М.Ганзориг		Огноо: 2025 он

НЭР | ГАРЫН ҮСЭГ | ЗАГВАР ЗУРАГ

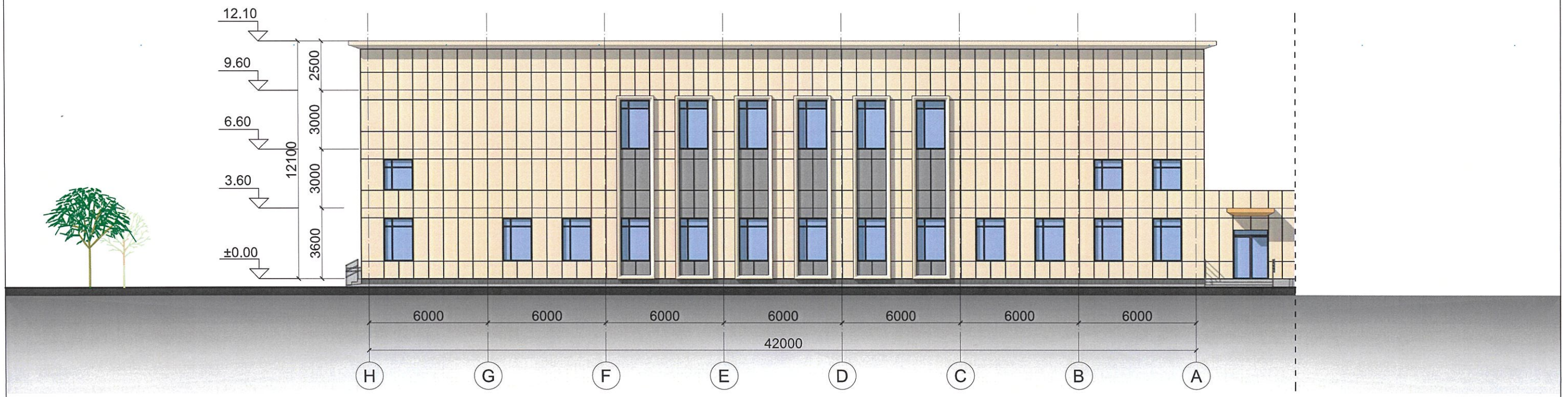

Метал хавтан
/ CMYK /C-0, M-11, Y-19, K-0/

Метал хавтан
/ CMYK /C-47, M-39, Y-39, K-3/

Метал хавтан
/ CMYK /C-0, M-35, Y-68, K-0/

Чулуун хавтан /саарал/

БЛОК СХЕМ

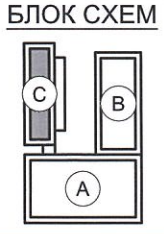

ERKHES CONSTRUCTION LLC

Барилгын зураг төсөл, техникийн хяналт, худалдаа

Өмнөговь аймаг, Цогтцэций сум, 2-р баг 320 ХҮҮХДИЙН СУРГУУЛИЙН БАРИЛГА	НЭР	ГАРЫН ҮСЭГ	ЗАГВАР ЗУРАГ
Гүйцэтгэгч: "ЭРХЭС КОНСТРАКШН ХХК-ийн захирал	Л.Энхцацралт		М1:200
Гүйцэтгэсэн: Архитектор	Д.Отгонбилэг		Хуудас:31
Захиалагч: Цогтцэций сумын ерөнхий боловсролын 1-р сургуулийн захирал	М.Ганзориг		Огноо: 2025 он

УРЛАГ ЗААЛ /С БЛОК/

ЗҮҮН ТАЛ: А-Н

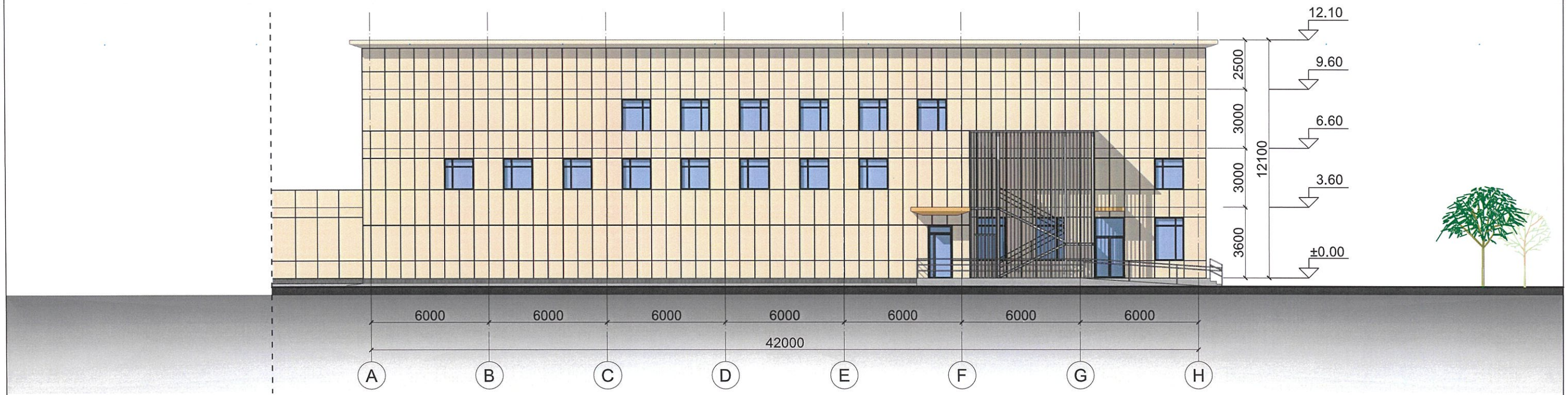

Метал хавтан
/ CMYK /C-0, M-11, Y-19, K-0/

Метал хавтан
/ CMYK /C-47, M-39, Y-39, K-3/

Метал хавтан
/ CMYK /C-0, M-35, Y-68, K-0/

Чулуун хавтан /саарал/

БЛОК СХЕМ

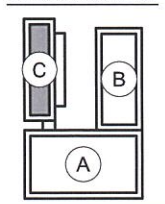

ERKHES CONSTRUCTION LLC

Барилгын зураг төсөл, техникийн хяналт, худалдаа

Өмнөговь аймаг, Цогтцэций сум, 2-р баг
320 ХҮҮХДИЙН СУРГУУЛИЙН БАРИЛГА

Гүйцэтгэгч: "ЭРХЭС КОНСТРАКШН ХХК-ийн захирал	Л.Энхцацралт		М1:200
Гүйцэтгэсэн: Архитектор	Д.Отгонбилэг		Хуудас:32
Захиалагч: Цогтцэций сумын ерөнхий боловсролын 1-р сургуулийн захирал	М.Ганзориг		Огноо: 2025 он

ХАРАГДАХ БАЙДАЛ

ERKHES CONSTRUCTION LLC	Өмнөговь аймаг, Цогтцэций сум, 2-р баг 320 ХҮҮХДИЙН СУРГУУЛИЙН БАРИЛГА	НЭР	ГАРЫН ҮСЭГ	ЗАГВАР ЗУРАГ
	Гүйцэтгэгч: "ЭРХЭС КОНСТРАКШН ХХК-ийн захирал	Л.Энхцацралт		M1:None
	Гүйцэтгэсэн: Архитектор	Д.Отгонбилэг		Хуудас:33
Барилгын зураг төсөл, техникийн хяналт, худалдаа	Захиалагч: Цогтцэций сумын ерөнхий боловсролын 1-р сургуулийн захирал	М.Ганзориг		Огноо: 2025 он