БАТЛАВ

ЗАСАГ ДАРГА Б.УУГАНБАТ

СУМЫН ТӨВЛӨРСӨН ХОГИЙН ЦЭГИЙН ТАЛБАЙН ХЭМЖЭЭГ БАГАСГАХ, ХУР ХОГ ХАЯГДЛЫГ ЗӨӨВӨРЛӨХ, БУЛШЛАХ, ХОГИЙН ЦЭГИЙГ ХАШААЖУУЛАХ, КАМЕРЖУУЛАХ АЖЛЫН ДААЛГАВАР

ТӨСӨВТ ӨРТӨГ : 126,000,000

2025.09.05 Улаантолгой

1	Үндэслэл	Мөст сумын Иргэдийн Төлөөлөгчдийн хурлын 2025 оны 08 дугаар сарын 06-ны өдрийн ээлжит 5 дугаар хуралдааны 02 дугаар тогтоол
2	Байршил, талбай	Мөст сум Улаантолгой баг
3	Зориулалт, хүчин чадал	Сумын төвлөрсөн хогийн цэгийг хэмжээг багасгах, хур хог хаягдлыг булшлах, зөөвөрлөх, төвлөрсөн хогийн цэгийг хашаажуулах, камержуулах.
4	Одоогийн байдал	Сумын төвлөрсөн хогийн цэг нь одоогийн байдлаар 82 га талбайг хамарч байгаа ба энэ онд ОНХ-ийн сангийн хөрөнгөөр талбайн хэмжээг багасгах хог хаягдлыг булшлах, талбайн хэмжээг багасгах, хашаажуулах, камержуулах ажил хийгдэхээр төлөвлөж байна.
5	Ажил гүйцэтгэх хугацаа	Захиалагч гүйцэтгэгч талуудын хооронд байгуулсан гэрээнд заасан хугацааг үндэслэл болгоно.
6	Захиалагч	Мөст сумын Засаг даргын тамгын газар
7	Ажлын талбайн хэмжээ	Хогийн цэгийн зураг заагдсан хэсгийн хог хаягдлыг цэвэрлэж устгах, хогийн цэгийн төв хэсэгт зөөж отволдох, далан үүсгэх, тойруулж хашаалах, бүрэн камержуулах.
8	Хийгдэх ажил	• Хог хаягдлын талбайн хэмжээг багасгах нийт 650 м урттай 450 метрийн өргөн хэмжээнд хог хаягдлыг төвлөрүүлж тойрог үүсгэж далан босгох энэ талбайнаас бусад үлдсэн хог хаягдлыг бүрэн цэвэрлэх. /зөөвөрлөх, булшлах/ Дээрх талбайд хог асгах зориулалт бүхий талбай гаргах, иргэд хог хаягдал хаях зориулалт бүхий орц гарц гаргах. • Цэвэрлэсэн талбайг эрүүл шороон хөрсөөр хучих • Цэвэрлэсэн талбайг тойруулан нийт

		3500 м газрыг хашаажуулах./ хашаа нь: шон хоорондоо 2 метрийн зайтай шонгын хөл нь 8х8 метрийн квадрат төмөр эсвэл түүнтэй дүүцэхүйц турбо төмөр хийц байна. Шон бүрийг 30-40 см суулгаж бетонон зуурмагаар бэхлэнэ. Хашааны өндөр 160см-170 см ийн өндөртэй 10см ийн нүдтэй тор байна. Хашааны дээд хэсгээр өргөст утас татаж хашааг бэхлэнэ. • Төвлөрсөн хогийн цэгийг бүхэлд нь харах боломжтой сүүлийн үеийн нар салхи, бороо усанд тэсвэртэй, гар утсаар бүрэн хянах боломжтой, цаг агаарын эрс тэс байдалд бүрэн ажиллах өндөр зэрэглэлийн камерийг төвлөрсөн хогийн цэгийг бүхэлд нь харах байдлаар суурилуулах.
9	Төслийн иж бүрдэл	Гэрээний хугацаанд ажлын даалгаварт тусгагдсан ажлуудыг бүрэн хийж гүйцэтгэх бөгөөд холбогдох тайлан, ажлын зураг, санхүүгийн баримтыг бүрдүүлэн хүлээлгэж өгсөн байна.
10	Нэмэлт нөхцөл	Сумын төвд буулгасан барилга байгууламжийн хог хаягдлыг цэвэрлэх.
11	Ажиллах хүчний ерөнхий шаардлага	Хог түрэх, ачиж зөөвөрлөх, газар малтах зориулалтын техник хэрэгсэлтэй, барилга, хогийн цэгийн чиглэлээр үйл ажиллагаа явуулж байсан туршлагатай байна. /Ковш, Хово, Экскаватор гэх мэт/

АЖЛЫН ДААЛГАВАР БОЛОВСРУУЛСАН:

Н.ЦОГОО - УЛААНТОЛГОЙ БАГИЙН ЗАСАГ ДАРГА

Б.АЛТАНГЭРЭЛ - БАЙГАЛЬ ОРЧНЫ МЭРГЭЖИЛТЭН

П.ДАВААБАЛ - НЯГТЛАН БОДОГЧ

Э.АЛТАНГЭРЭЛ - БАЙГАЛЬ ХАМГААЛАГЧ

Hikvision TandemVu 4+4MP 25X ColorVu & IR Acusense 4G Speed Dome PTZ Camera DS-2SE4C425MWG-4G/14 / брэндийн 25 х татдаг эсвэл энэ камертэй дүүцэхүйц Хөдөлгөөнт камер суурьлуулах.

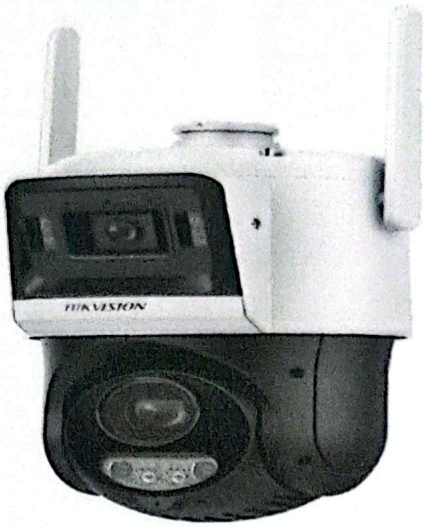

Камер байрлуулах цэгт 200-300 метр газарт бороо усанд тэсвэртэй сайн чанарын кабел утас газар доогуур татаж хүргэх

Хашааны тор нь 10х10 см ийн нүдтэй тор байна

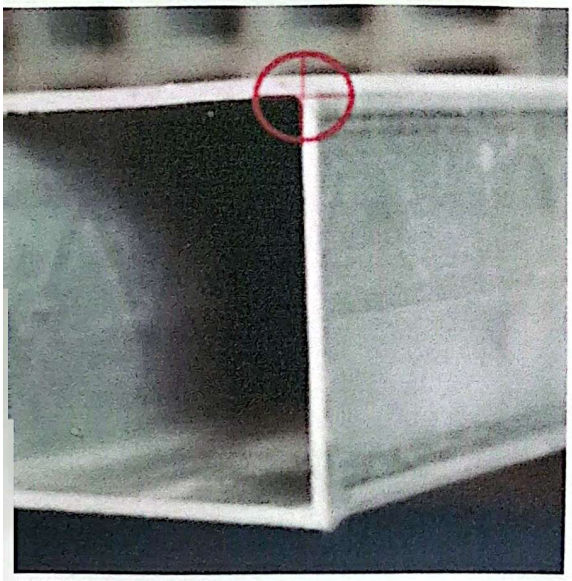

Шонгын хөл төмөр 8х8 см ийн квадрат төмөр эсвэл трубо байна.

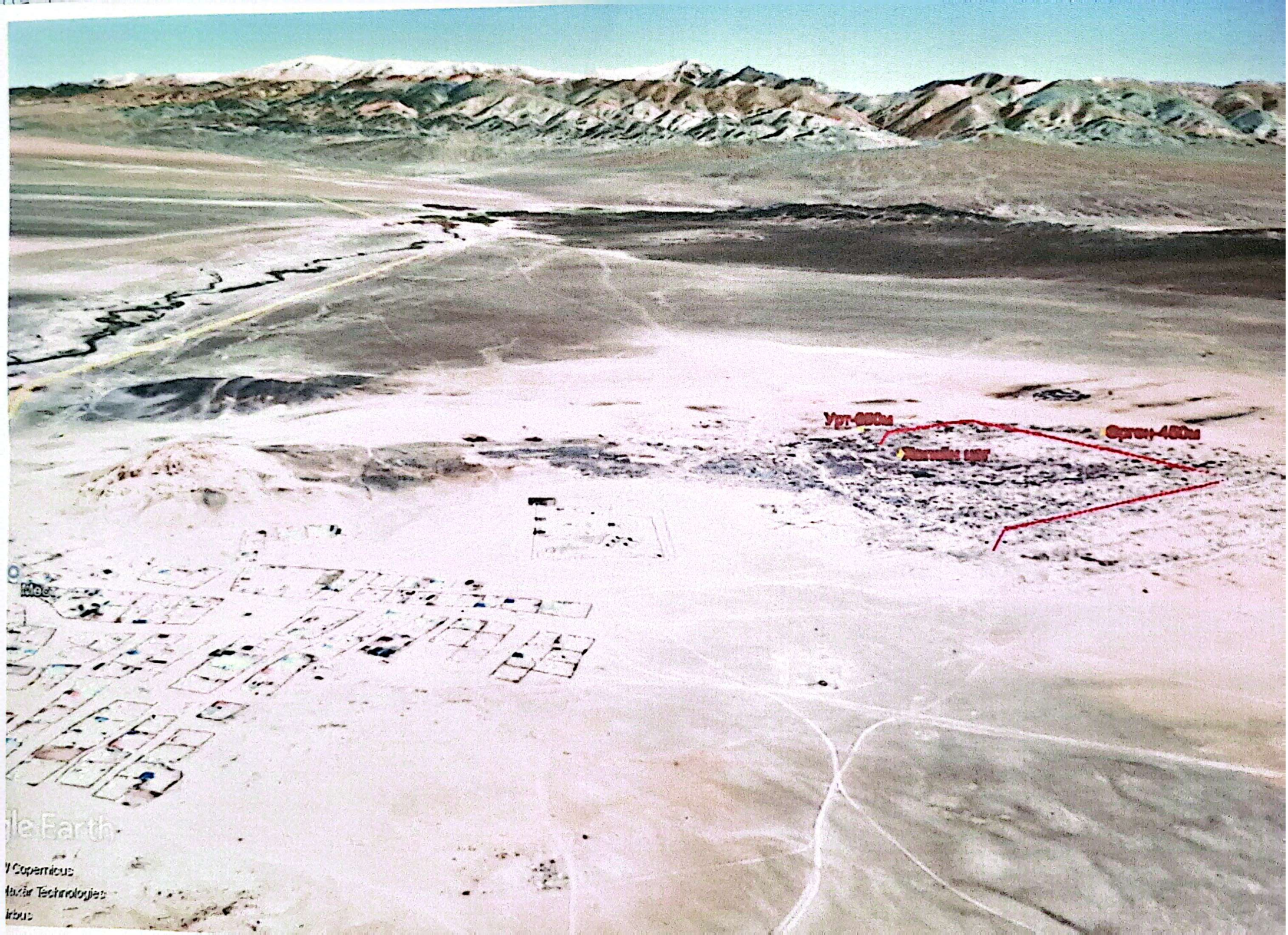
Урт-450м
Орген-450м
Ямбай цаг
gle Earth
Copernicus
Maxar Technologies
irbus

Хогийн цэг
Өргөн-450м
Урт-650м