ФОСФАТЫН НАСОСНЫ ТЕХНИКИЙН ТОДОРХОЙЛОЛТ

1	Тип, марк	JZ-183/5.0
2	Чадал	1,5 кВт
3	Зарцуулалт	83л/цаг
4	Даралт	5,0 МПа

- Фосфатын насос

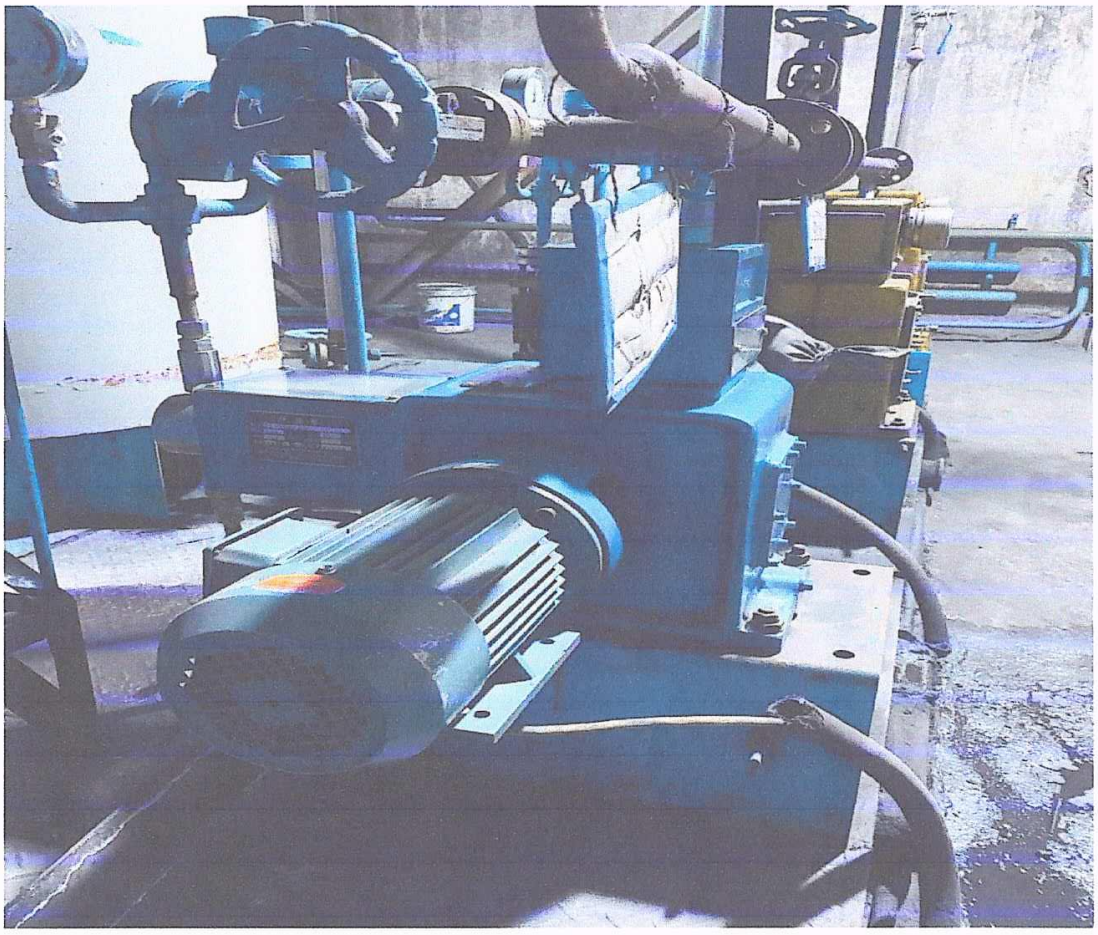

ГАРГАСАН:
ТХЦЕХИЙН АШИГЛАЛТЫН ИНЖЕНЕР Б.СОЛОНГО

ҮЙЛЧИЛГЭЭНИЙ УСНЫ НАСОСНЫ ТЕХНИКИЙН ТОДОРХОЙЛОЛТ

1	Тип, марк	ISR80-50-200
2	Чадал	15 кВт
3	Напор	50 м
4	Зарцуулалт	50м3/ц
5	Эргэлт	2900 об/мин

Зуухны тэжээлийн усны насос

ГАРГАСАН:

ТХЦЕХИЙН АШИГЛАЛТЫН ИНЖЕНЕР Б.СОЛОНГО

ЗУУХНЫ ТЭЖЭЭЛИЙН УСНЫ НАСОСНЫ ТЕХНИКИЙН ТОДОРХОЙЛОЛТ

1	Тип, марк	DG46-50x10
2	Чадал	110 кВт
3	Напор	500 м
4	Зарцуулалт	46м3/ц
5	Эргэлт	2950 об/мин

Зуухны тэжээлийн усны насос

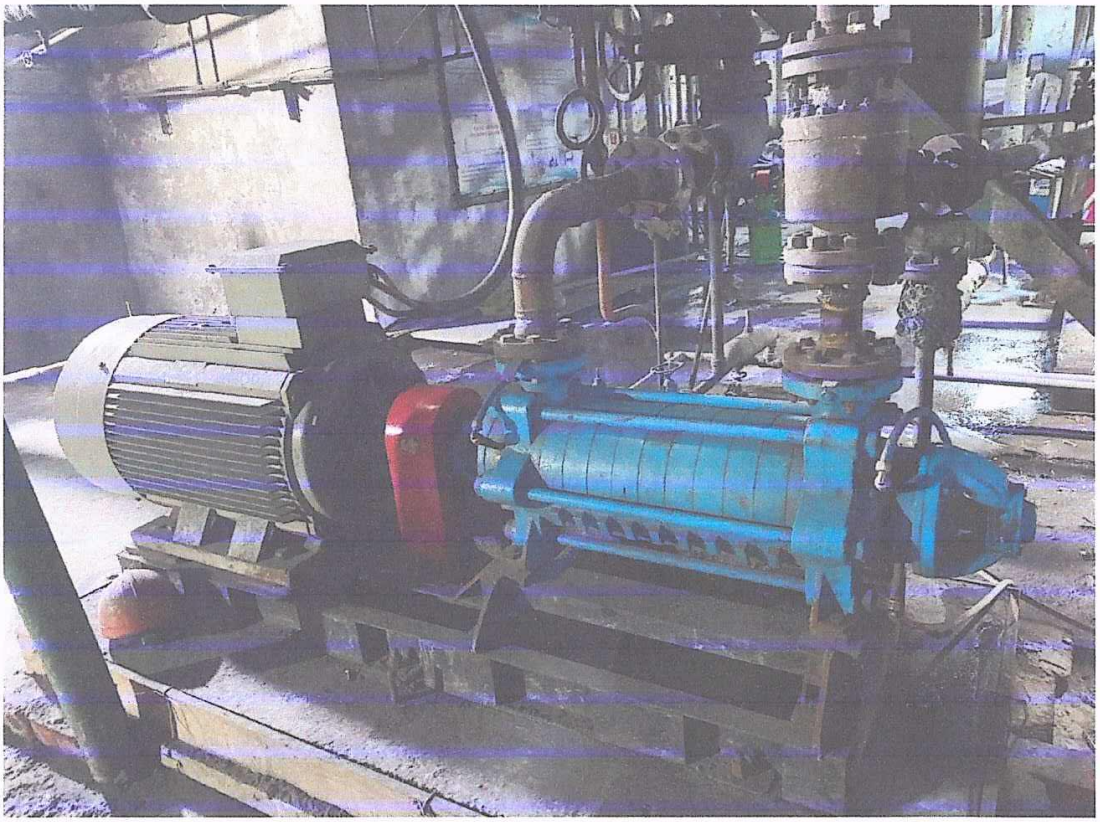

ГАРГАСАН:

ТХЦЕХИЙН АШИГЛАЛТЫН ИНЖЕНЕР Б.СОЛОНГО

БАТЛАВ

ГҮЙЦЭТГЭХ ЗАХИРАЛ Д. ЭРДЭНЭТӨГС

2025 оны 09 дугаар сарын 07

"ДзДЦС" ТӨХК -ийн зуухны туслах тоног төхөөрөмж худалдан авах техникийн тодорхойлолт

№	Худалдан авах бараа, ажил, үйлчилгээний санхүүжилтийн эх үүсвэр, нэр төрөл, тоо хэмжээ, хүчин чадал	Хэмжих нэгж	тоо	Тип марк
1	Зуух тэжээх усны насос.	ширхэг	2	DG-46-50x10 110 кВт, 2950 обр/мин, напор-500 м зарцуулалт - 46 м3/ц Ажиллах температур 143 градус / ширмэн суурь анкерийн 6 ш боолттой /
2	Үйлчилгээний усны насос	ширхэг	1	ISR80-50-200 15 кВт, 2900 эрг/мин, напор-50м, зарцуулалт-50 м3/ц Ажиллах температур 20-35 градус / ширмэн суурь анкерийн 4 ш боолттой /
3	Химийн фосфатын насос	ширхэг	1	JZ-183/5.0 1.5 кВт, Р-5.0 МПа урсгал-83 л/цаг Ажиллах температур 20-60 градус

ГАРГАСАН: ЗТДЦ-ИЙН ДАРГА Д. БАТМАГНАЙ

ХЯНАСАН: ҮТХ ИЙН ДАРГА Л. НЭРГҮЙРЕНЧИН