БАТЛАВ:

НИЙСЛЭЛИЙН ЕРӨНХИЙ АРХИТЕКТОР...../.....Г.БАТЗОРИГ

СЭЛБЭ ДЭД ТӨВИЙН БАРИЛГАЖИЛТЫН ТӨСӨЛ
9 ДАВХАР 70 АЙЛЫН ОРОН СУУЦНЫ БАРИЛГА

/НЭГ МАЯГИЙН ЗАГВАР ЗУРАГ/

ХЯНАСАН:

Албан тушаал	Нэр	Гарын үсэг
Хот байгуулалт, хотын стандартын газрын, Барилга хот байгуулалтын хэлтсийн дарга	С.Даланжаргал	
Хот байгуулалт, хотын стандартын газрын, Хот байгуулалт хариуцсан мэргэжилтэн	Н.Болор	

ХОТ БАЙГУУЛАЛТ, ХОТЫН СТАНДАРТЫН ГАЗАР

ЕРӨНХИЙ АРХИТЕКТОРЫН АЖЛЫН АЛБА

2024 оны 06-р сарын 19-өдөр

СБТ 24956 2117401

БОЛОВСРУУЛСАН:

Гүйцэтгэгч		
Албан тушаал	Нэр	Гарын үсэг
"ББСМО" ХХК-ний захирал	Б.Сүнжидмаа	

Захиалагч		
Албан тушаал	Нэр	Гарын үсэг
НЗДТГазрын дарга	Д.Хосбаяр	

ATA11872 5195772

2024 ОН

ТӨЛӨВЛӨЛТИЙН САНАА:

ГРАФИК ЗУРАГЛАЛ

ЕРӨНХИЙ АРХИТЕКТОРЫН АЖЛЫН АЛБА
2024 оны 06-р сарын 19 өдөр
СБТ 24956 2117401

ББСМО	Сэлбэ дэд төвийн барилгажилтын төсөл 9 давхар орон сууцны барилга /Нэг маягийн загвар зураг/	Нэр	Гарын үсэг	Загвар зураг
	"ББСМО" ХХК-ний захирал	Б.Сүнжидмаа		М1:100
	Архитектор	Н.Мянганбаяр		Хуудас 1
Хаяг: БЗД 2-р хороо "ББСМО"ХХК-ийн байр; Факс/ утас: 70116139, 99119139 тел:	Захиалагч: НЗДТГазрын дарга	Д.Хосбаяр		2024 он

ЗООРИЙН ДАВХРЫН ТЕХНОЛОГИЙН БАЙГУУЛАЛТ

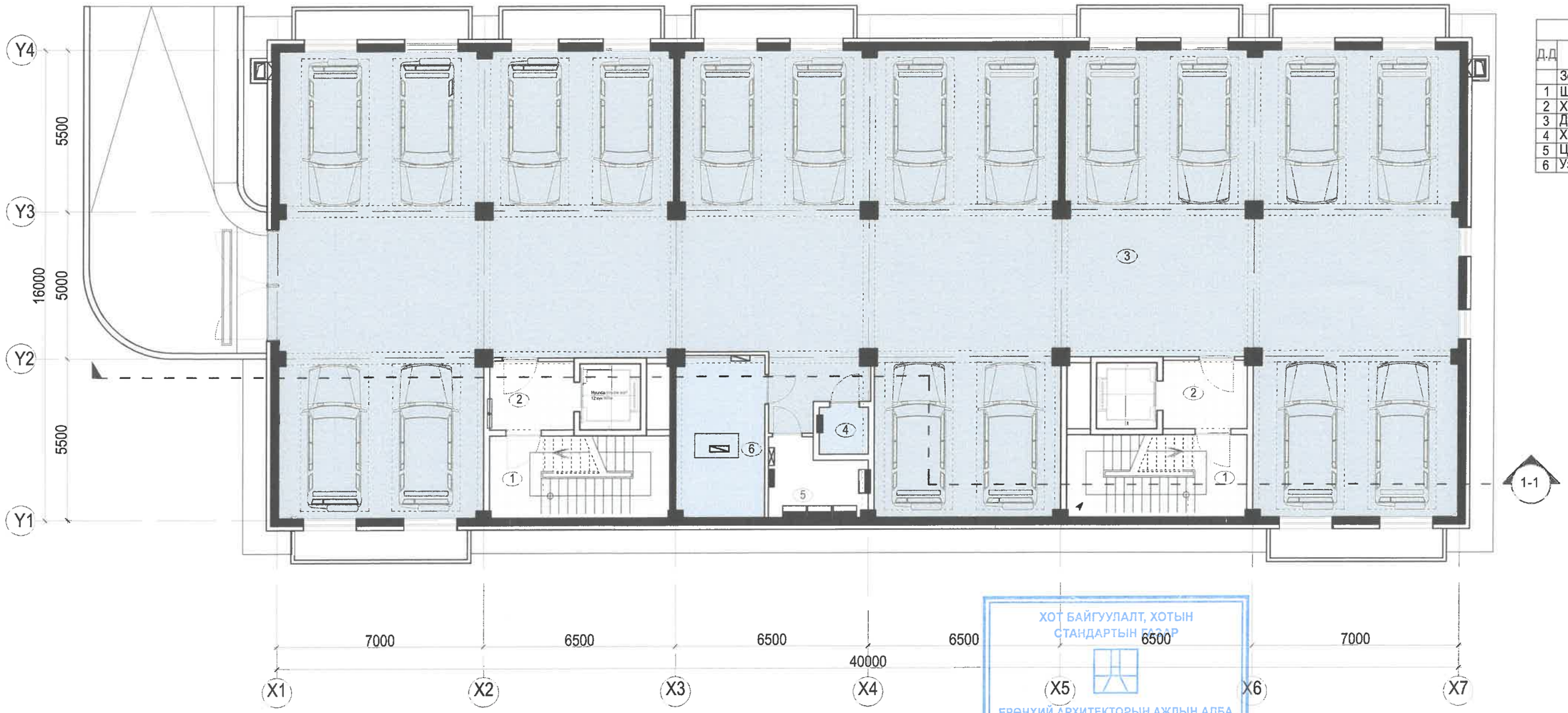

ТОДОРХОЙЛОЛТ			
Д.Д	Өрөөний нэр	Талбай /м²/	Шалны төрөл
	Зоорийн давхар	598.65	
1	Шатны хонгил х2	17.05	Чулуу
2	Хонгил х2	7.19	Чулуу
3	Дулаан зогсоол	525.09	Бетон
4	Холбооны өрөө	4.31	Бетон
5	Цахилгааны өрөө	9.43	Бетон
6	Узель дулааны өрөө	15.65	Бетон

ХОТ БАЙГУУЛАЛТ, ХОТЫН СТАНДАРТЫН ГАЗАР
ЕРӨНХИЙ АРХИТЕКТОРЫН АЖЛЫН АЛБА
2024 оны 06 -р сарын 19 өдөр
СБТ 24956 2117401

	Сэлбэ дэд төвийн барилгажилтын төсөл 9 давхар орон сууцны барилга /Нэг маягийн загвар зураг/	Нэр	Гарын үсэг	Загвар зураг
	"ББСМО" ХХК-ний захирал	Б.Сүнжидмаа		М1:150
	Архитектор	Н.Мянганбаяр		Хуудас 2
	Захиалагч: НЗДТГазрын дарга	Д.Хосбаяр		2024 он

1-Р ДАВХРЫН ТЕХНОЛОГИЙН БАЙГУУЛАЛТ

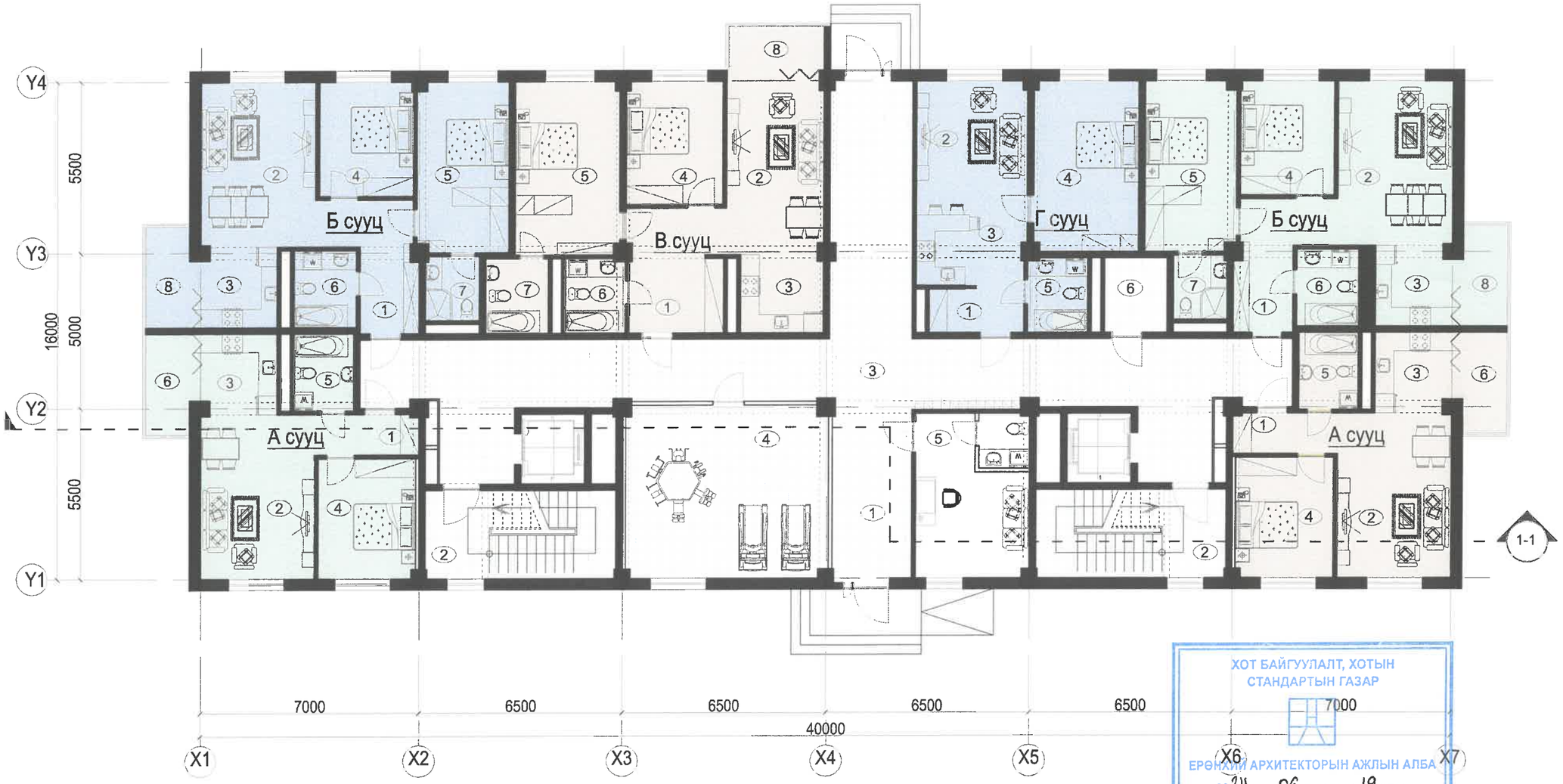

ТОДОРХОЙЛОЛТ			
Д.Д	Өрөөний нэр	Талбай /м²/	Шалны төрөл
	1-р давхар	205.16	
1	Үүдний хэсэг	13.99	Чулуу
2	Шатны хонгил х2	34.70	Чулуу
3	Хонгил	97.48	Чулуу
4	Бялдаржуулах өрөө	35.79	Чулуу
5	Оффис	18.40	Чулуу
6	Агуулах	4.80	Чулуу
	А сууц /2 өрөө/ х2	51.97	
1	Үүдний хэсэг	4.32	Плита
2	Зочны хэсэг	19.32	Паркет
3	Гал тогоо	6.23	Паркет
4	Унтлагын өрөө	12.09	Паркет
5	Ариун цэврийн өрөө	4.71	Плита
6	Лож	5.30	Чулуу
	Б сууц /3 өрөө/ х2	76.22	
1	Үүдний хэсэг	9.84	Плита
2	Зочны хэсэг	19.48	Паркет
3	Гал тогоо	6.26	Паркет
4	Унтлагын өрөө	11.02	Паркет
5	Унтлагын өрөө	15.89	Плита
6	Ариун цэврийн өрөө	4.91	Плита
7	Ариун цэврийн өрөө	3.52	Плита
8	Лож	5.30	Чулуу
	В сууц /3 өрөө/	81.36	
1	Үүдний хэсэг	12.25	Плита
2	Зочны хэсэг	17.11	Паркет
3	Гал тогоо	6.58	Паркет
4	Унтлагын өрөө	12.19	Паркет
5	Унтлагын өрөө	18.57	Плита
6	Ариун цэврийн өрөө	4.57	Плита
7	Ариун цэврийн өрөө	4.80	Плита
8	Лож	5.29	Чулуу
	Г сууц /2 өрөө/	50.58	
1	Үүдний хэсэг	4.45	Плита
2	Зочны хэсэг	14.11	Паркет
3	Гал тогоо	8.93	Паркет
4	Унтлагын өрөө	18.52	Паркет
7	Ариун цэврийн өрөө	4.57	Плита

ХОТ БАЙГУУЛАЛТ, ХОТЫН СТАНДАРТЫН ГАЗАР

ЕРӨНХИЙ АРХИТЕКТОРЫН АЖЛЫН АЛБА

2024 оны 06 -р сарын 19 өдөр

СБТ 24956 2117401

ББСМО	Сэлбэ дэд төвийн барилгажилтын төсөл 9 давхар орон сууцны барилга /Нэг маягийн загвар зураг/	Нэр	Гарын үсэг	Загвар зураг
	"ББСМО" ХХК-ний захирал	Б.Сүнжидмаа		М1:150
	Архитектор	Н.Мянганбаяр		Хуудас 3
Хаяг: БЗД 2-р хороо "ББСМО"ХХК-ийн Бай-Өргөө/ утас: 70116139, 99116139 mail хаяг: bbsmo_llc@yahoo.com, www.bbsmo.mn	Захиалагч: НЗДТГазрын дарга	Д.Хосбаяр		2024 он

2-9-Р ДАВХРЫН ТЕХНОЛОГИЙН БАЙГУУЛАЛТ

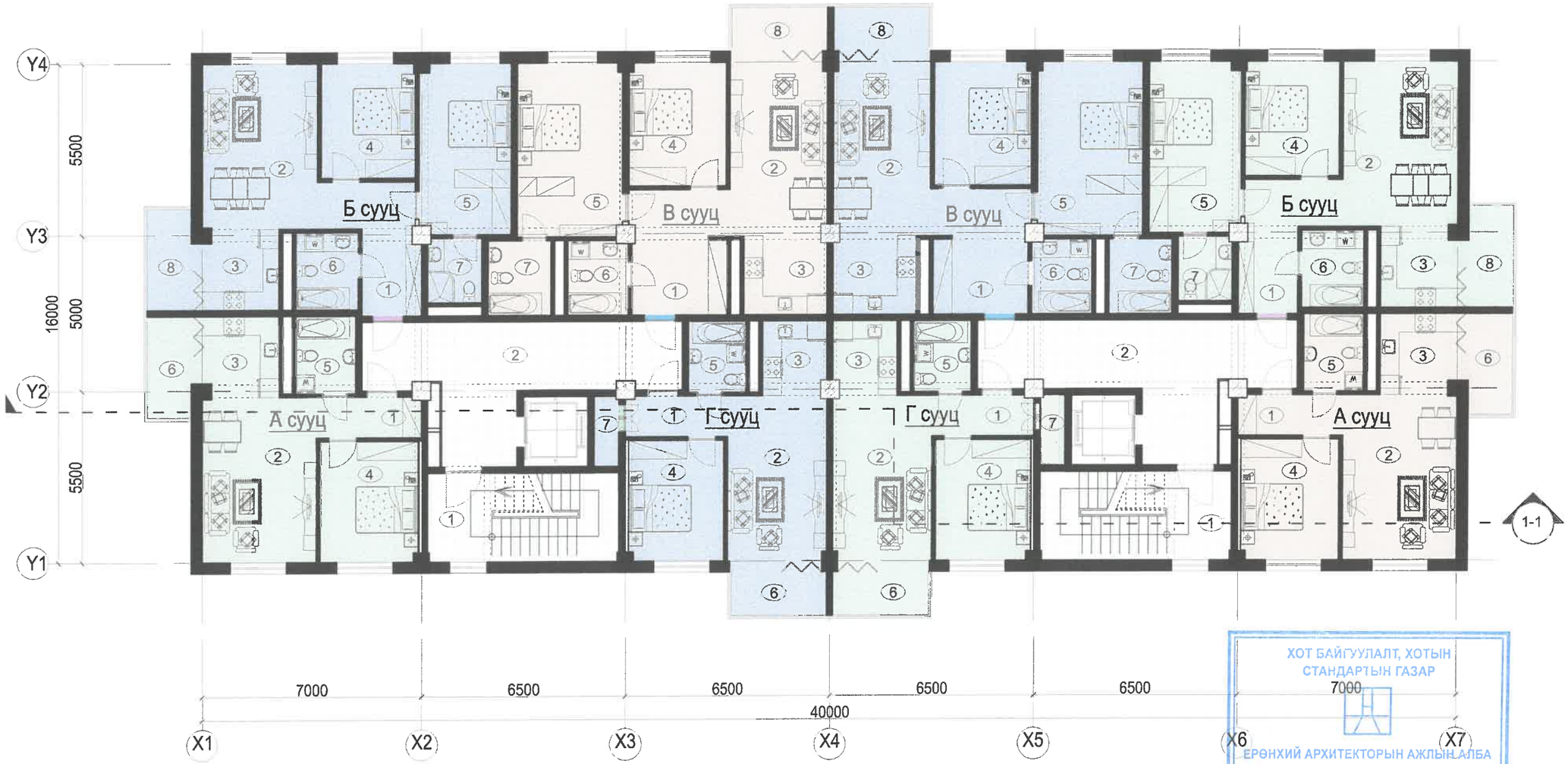

ТОДОРХОЙЛОЛТ			
Д.Д	Өрөөний нэр	Талбай /м²/	Шалны төрөл
	2-9-р давхар х2	45.28	
1	Шатны хонгил х2	17.35	Чулуу
2	Хонгил х2	28.05	Чулуу
	А сууц /2 өрөө/ х2	51.95	
1	Үүдний хэсэг	4.32	Плита
2	Зочны хэсэг	19.25	Паркет
3	Гал тогоо	6.28	Паркет
4	Унтлагын өрөө	12.09	Паркет
5	Ариун цэврийн өрөө	4.71	Плита
6	Лож	5.30	Чулуу
	Б сууц /3 өрөө/ х2	76.19	
1	Үүдний хэсэг	9.84	Плита
2	Зочны хэсэг	19.48	Паркет
3	Гал тогоо	6.25	Паркет
4	Унтлагын өрөө	11.00	Паркет
5	Унтлагын өрөө	15.89	Плита
6	Ариун цэврийн өрөө	4.91	Плита
7	Ариун цэврийн өрөө	3.52	Плита
8	Лож	5.30	Чулуу
	В сууц /3 өрөө/ х2	81.35	
1	Үүдний хэсэг	12.25	Плита
2	Зочны хэсэг	17.10	Паркет
3	Гал тогоо	6.60	Паркет
4	Унтлагын өрөө	12.19	Паркет
5	Унтлагын өрөө	18.57	Плита
6	Ариун цэврийн өрөө	4.57	Плита
7	Ариун цэврийн өрөө	4.79	Плита
8	Лож	5.28	Чулуу
	Г сууц /2 өрөө/ х2	48.53	
1	Үүдний хэсэг	4.19	Плита
2	Зочны хэсэг	16.63	Паркет
3	Гал тогоо	4.79	Паркет
4	Унтлагын өрөө	11.71	Паркет
5	Ариун цэврийн өрөө	4.14	Плита
6	Лож	5.28	Чулуу
7	Агуулах	1.79	Чулуу

ХОТ БАЙГУУЛАЛТ, ХОТЫН СТАНДАРТЫН ГАЗАР
ЕРӨНХИЙ АРХИТЕКТОРЫН АЖЛЫН АЛБА
2024 оны 06 -р сарын 19 өдөр
СБТ 24956 2117401

ББСМО	Сэлбэ дэд төвийн барилгажилтын төсөл 9 давхар орон сууцны барилга /Нэг маягийн загвар зураг/	Нэр	Гарын үсэг	Загвар зураг
	"ББСМО" ХХК-ний захирал	Б.Сүнжидмаа		М1:150
	Архитектор	Н.Мянганбаяр		Хуудас 4
Хаяг: БЗД 2-р хороо "ББСМО"ХХК-нии байр, Факс утас: 70118128, 69119138 mail хаяг: bbsmo_ub@yahoo.com Web:bbsmo.com	Захиалагч: НЗДТГазрын дарга	Д.Хосбаяр		2024 он

ОГТЛОЛ 1-1 /тэнхэлэг Х1-Х7/

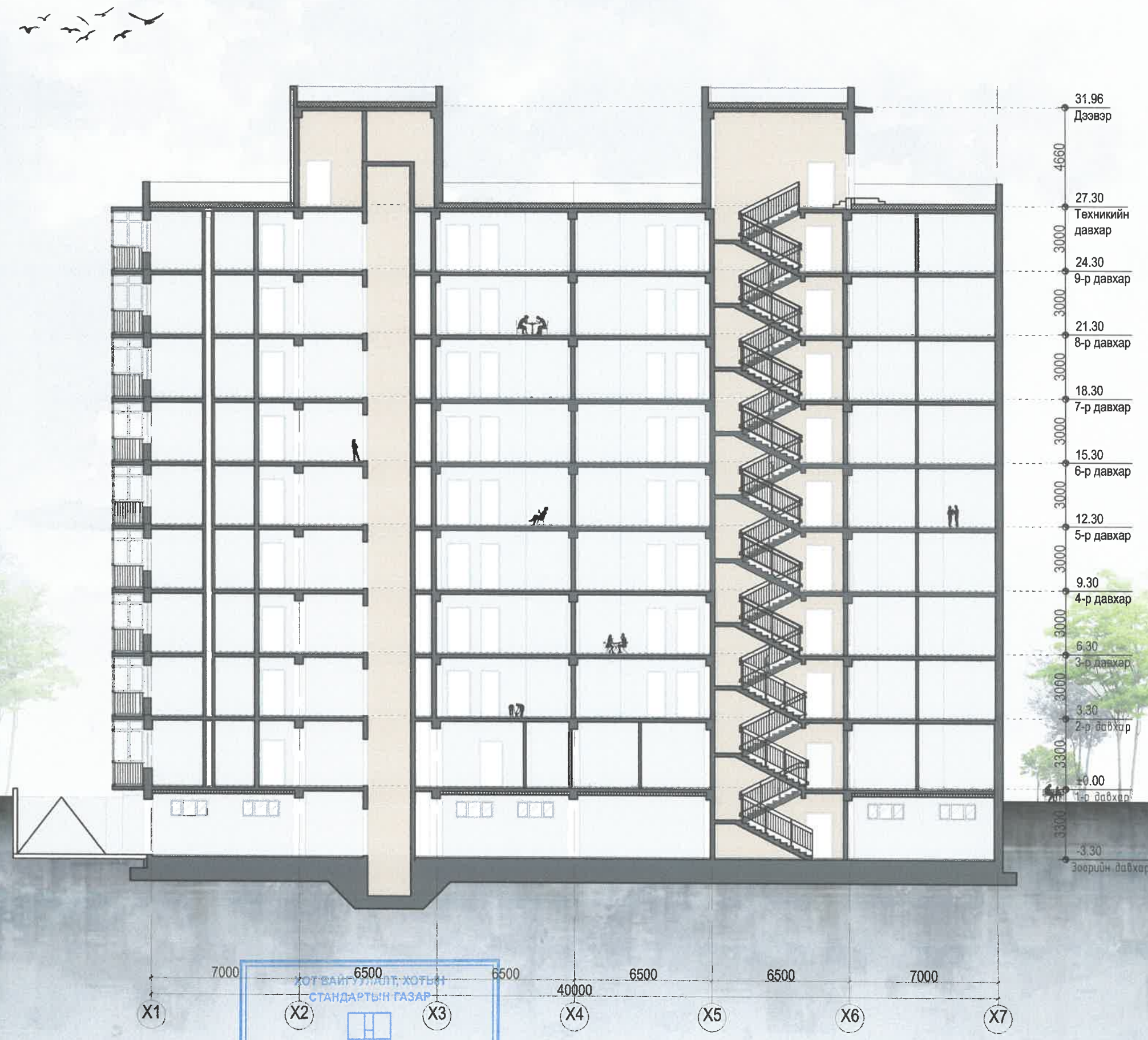

ХОТ ВАЙГУУЛАЛТ, ХОТЫН СТАНДАРТЫН ГАЗАР

ЕРӨНХИЙ АРХИТЕКТОРЫН АЖЛЫН АЛБА

2024 оны 06-р сарын 19 өдөр

СБТ 24956 2117401

ББСМО	Сэлбэ дэд төвийн барилгажилтын төсөл 9 давхар орон сууцны барилга /Нэг маягийн загвар зураг/	Нэр	Гарын үсэг	Загвар зураг
	"ББСМО" ХХК-ний захирал	Б.Сүнжидмаа		М1:200
	Архитектор	Н.Мянганбаяр		Хуудас 5
Хаяг: БЗД 2-р хороо "ББСМО"ХХК-ийн байр Факс утас: 70116139, 99116139 мэл хаяг: bbsmo_db@yahoo.com, Web:bbsmo.mn	Захиалагч: НЗДТГазрын дарга	Д.Хосбаяр		2024 он

БАТЛАВ:
НИЙСЛЭЛИЙН ЕРӨНХИЙ АРХИТЕКТОР ...../Г.БАТЗОРИГ/

ХЯНАСАН:
ХОТ БАЙГУУЛАЛТ, ХОТЫН СТАНДАРТЫН ГАЗРЫН, БАРИЛГА ХОТ
БАЙГУУЛАЛТЫН ХЭЛТСИЙН ДАРГА ...../С.ДАЛАНЖАРГАЛ/

ХОТ БАЙГУУЛАЛТ, ХОТЫН СТАНДАРТЫН ГАЗРЫН
ХОТ БАЙГУУЛАЛТ, ХАРИУЦСАН МЭРГЭЖИЛТЭН ...../...../

Нүүр тал /тэнхэлэг X1-X7/

ХОТ БАЙГУУЛАЛТ, ХОТЫН СТАНДАРТЫН ГАЗАР

ЕРӨНХИЙ АРХИТЕКТОРЫН АЖЛЫН АЛБА
2024 оны 06-р сарын 19 өдөр
СБТ-24956 2117401

-Шаргал өнгийн метал хавтан
-Цагаан өнгийн метал хавтан
-Саарал өнгийн метал хавтан
-C:0.11, M:0.16, Y:0.92, K:0.00
-C:0.01, M:0.00, Y:0.05, K:0.00
-C:0.54, M:0.44, Y:0.29, K:0.02

	Сэлбэ дэд төвийн барилгажилтын төсөл 9 давхар орон сууцны барилга /Нэг маягийн загвар зураг/	Нэр	Гарын үсэг	Загвар зураг
ББСМО	"ББСМО" ХХК-ний захирал	Б.Сүнжидмаа		М1:200
	Архитектор	Н.Мянганбаяр		Хуудас 6
Хаяг: БЗД, 2-р хороо "ББСМО"ХХК-ийн байр Факс утас: 70118136, 99116136 имэйл хаяг: bbsmo_llc@yahoo.com Web:bbsmo.mn	Захиалагч: НЗДТГазрын дарга	Д.Хосбаяр		2024 он

БАТЛАВ:
НИЙСЛЭЛИЙН ЕРӨНХИЙ АРХИТЕКТОР ...../Г.БАТЗОРИГ/

ХЯНАСАН:
ХОТ БАЙГУУЛАЛТ, ХОТЫН СТАНДАРТЫН ГАЗРЫН, БАРИЛГА ХОТ
БАЙГУУЛАЛТЫН ХЭЛТСИЙН ДАРГА ...../С.ДАЛАНЖАРГАЛ/

ХОТ БАЙГУУЛАЛТ, ХОТЫН СТАНДАРТЫН ГАЗРЫН
ХОТ БАЙГУУЛАЛТ, ХАРИУЦСАН МЭРГЭЖИЛТЭН ...../...../

Нүүр тал /тэнхэлэг Y1-Y4/Y4-Y1/

5500 | 5000 | 5500 = 16000
Y1 Y2 Y3 Y4

5500 | 5000 | 5500 = 16000
Y4 Y3 Y2 Y1

ХОТ БАЙГУУЛАЛТ, ХОТЫН СТАНДАРТЫН ГАЗАР
ЕРӨНХИЙ АРХИТЕКТОРЫН АЖЛЫН АЛБА
2024 оны 06 сарын 19 өдөр
СБТА 24956 2117401

-Шаргал өнгийн метал хавтан
-Цагаан өнгийн метал хавтан
-Саарал өнгийн метал хавтан
-C:0.11, M:0.16, Y:0.92, K:0.00
-C:0.01, M:0.00, Y:0.05, K:0.00
-C:0.54, M:0.44, Y:0.29, K:0.02

	Сэлбэ дэд төвийн барилгажилтын төсөл 9 давхар орон сууцны барилга /Нэг маягийн загвар зураг/	Нэр	Гарын үсэг	Загвар зураг
ББСМО	"ББСМО" ХХК-ний захирал	Б.Сүнжидмаа		М1:200
	Архитектор	Н.Мянганбаяр		Хуудас 7
Хаяг: БЗД 2-р хороо "ББСМО"ХХК-ийн Сай-Фиолт утас: 70181838, 99181839 имэйл хаяг	Захиалагч: НЗДТГазрын дарга	Д.Хосбаяр		2024 он

БАТЛАВ:
НИЙСЛЭЛИЙН ЕРӨНХИЙ АРХИТЕКТОР ...../Г.БАТЗОРИГ/

ХЯНАСАН:
ХОТ БАЙГУУЛАЛТ, ХОТЫН СТАНДАРТЫН ГАЗРЫН, БАРИЛГА ХОТ
БАЙГУУЛАЛТЫН ХЭЛТСИЙН ДАРГА ...../С.ДАЛАНЖАРГАЛ/

ХОТ БАЙГУУЛАЛТ, ХОТЫН СТАНДАРТЫН ГАЗРЫН
ХОТ БАЙГУУЛАЛТ, ХАРИУЦСАН МЭРГЭЖИЛТЭН ...../Н.Болор/

Нүүр тал /тэнхэлэг Х7-Х1/

ЕРӨНХИЙ АРХИТЕКТОРЫН АЖЛЫН АЛБА
2024 оны 06 -р сарын 19 өдөр
СБТ 24956 2117401

-Шаргал өнгийн метал хавтан
-Цагаан өнгийн метал хавтан
-Саарал өнгийн метал хавтан
-C:0.11, M:0.16, Y:0.92, K:0.00
-C:0.01, M:0.00, Y:0.05, K:0.00
-C:0.54, M:0.44, Y:0.29, K:0.02

	Сэлбэ дэд төвийн барилгажилтын төсөл 9 давхар орон сууцны барилга /Нэг маягийн загвар зураг/	Нэр	Гарын үсэг	Загвар зураг
ББСМО	"ББСМО" ХХК-ний захирал	Б.Сүнжидмаа		М1:200
	Архитектор	Н.Мянганбаяр		Хуудас 8
Хаяг: БЗД 2-р хороо "ББСМО"ХХК-ийн Сэлбэ фиаці утас: 70116139, 99118130 цай хаяг	Захиалагч: НЗДТГазрын дарга	Д.Хосбаяр		2024 он