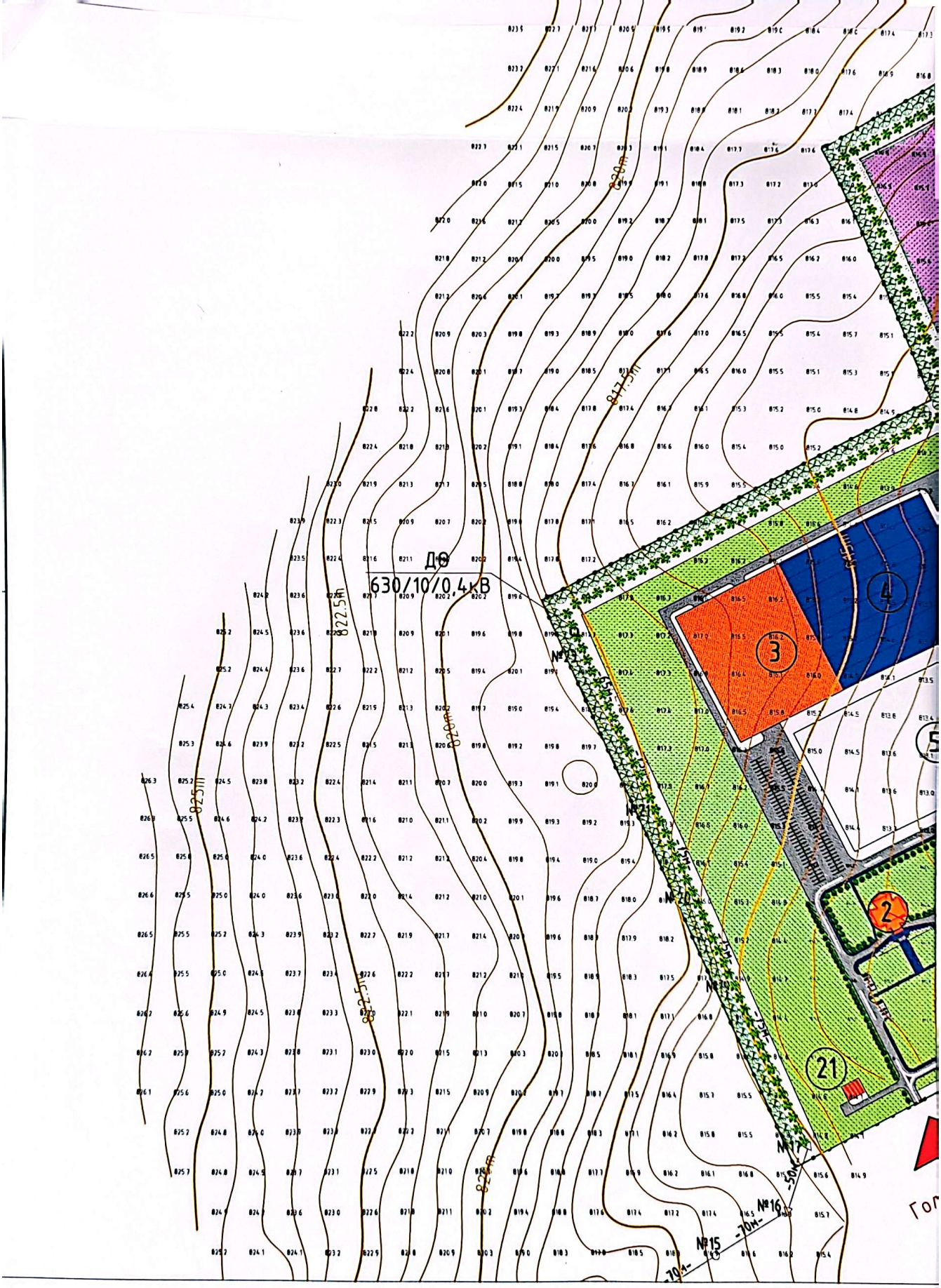
ДТ
630/10/0,4кВ
825м
822,5м
820м
817,5м
№19
№21
№20
№17
№16
№15
-50м-
-70м-
-70м-
4
3
2
21

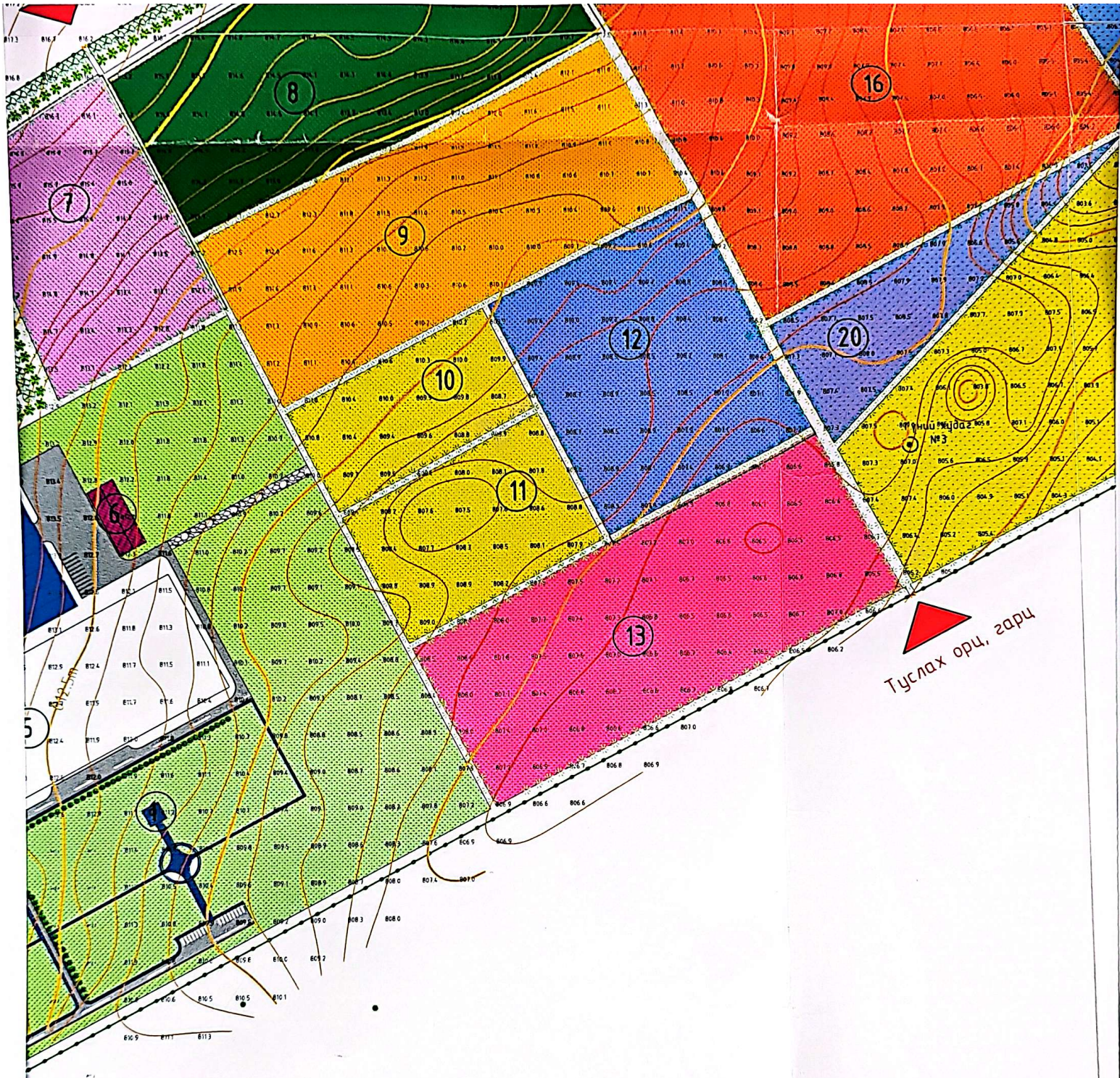

5	6	7	8	9

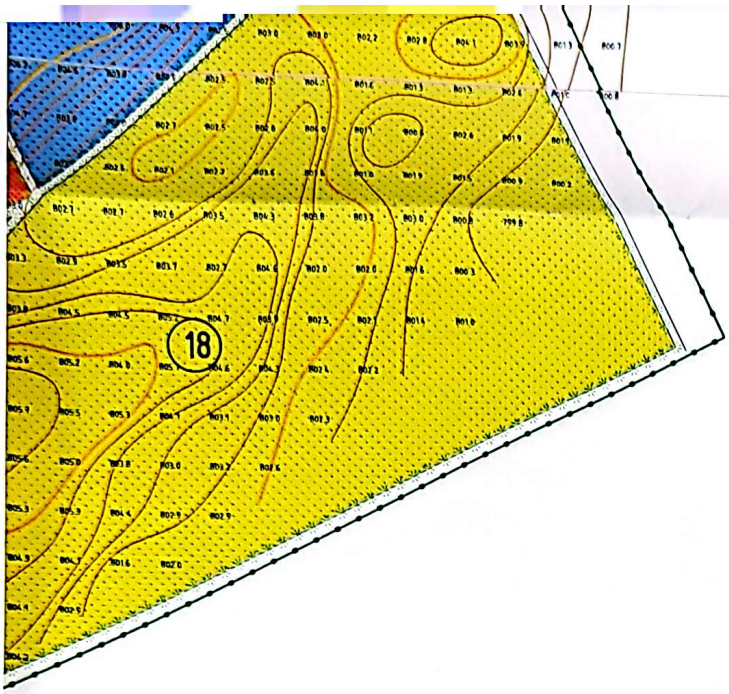

Үндэслэл

1. "Эрдэнэт үйлдвэр" ТӨҮГ-ын Ногоон хөгжил төслийн нэгж. Булган аймаг. Сэлэнгэ сум. 134 га мод үржүүлгийн газрын төлөвлөгөөг Т23.0254;дааалгаврыг үндэслэн "Эрдэнэт үйлдвэр" ТӨҮГ-ын Зураг төслийн хүрээлэнд боловсруулав.
2. Уг дэвсгэр зургийг "Эрдэнэт үйлдвэр" ТӨҮГ-ын Геологи маркшейдрийн хэлтэс 2022.06 сард хэмжилт хийж гүйцэтгэсэн.

ТАНИХ ТЭМДЭГ

- Төлөвлөж буй барилга
- Төлөвлөж буй авто зам
- Хайлаас мод
- Үрэлний мод
- Алимны мод
- Навчит мод
- Жимсний мод
- Шилмүүст мод
- 806.9 Хамгаалах зурвас
- Бойжуулах талбай
- Авто зогсоол
- З Давхар барилга
- Үйлдвэрийн барилга
- Автомат хүлэмж
- Төлөвлөж буй худаг
- Талбайн хил
- Шороон зам
- Гадсан хашаа
- №15 №14 630/10/0,4 kB дэд өртөө

Булган аймаг, Сэлэнгэ сум.
"Эрдэнэт үйлдвэр" ТӨҮГ-ын Мод үржүүлгийн газар. Захиргаа, аж ахуй, ажилчдын байр.

Ye шат: З.З

Захирал		Д.Тамир	ЕГ Шифр: 68.97.022	Масштаб: 21312	Огноо: 2024.11
З.Е.И		Т.Намсрайсүрэн			
Тэргүүлэх инж.		А.Хатантуул	ТГ Шифр:	Хуудасны дугаар: ЕТ-	Бүх хуудас: 1
Шалгасан		Ж.Хурц			
Архитектор		Б.Золжаргал			

рдэнэт үйлдвэр"ТӨҮГ ЗТХ

15 16 17 А.1

CamScanner

14	15	16	17

БАТЛАВ:

Булган аймгийн ерөнхий архитектор — М.Цэрэнчимэд

ЗӨВШӨӨРСӨН:

Онцгой байдлын газрын дарга, Дэд хурандаа — Н.Хишигдорж

Булган аймгийн ГХБХБГ-ын БХБХ дарга — Б.Ганзориг

Сэлэнгэ сумын засаг дарга — А.Ганбагана

Үндэслэл:

Булган аймгийн Сэлэнгэ сумын засаг даргын 2022.12.30, 2023.10.05-ний өдрийн А-326, А/318 тоот захирамжаар олгогдсон. Нэгж талбарын дугаар /6302006022, 6302006083/. Сэлэнгэ сум, 3-р баг, Шар талд 134га. "Эрдэнэт үйлдвэр" ТӨҮГ-ын Геологи маркшейдрийн хэлтэс 2022 оны 6-р сард боловсруулсан дэвсгэр зураг. Хот тосгоны төлөвлөлт норм ба дүрэм БНбД 30.01.04-ийг үндэслэн ерөнхий төлөвлөгөөний зургийг гүйцэтгэв.

БАЙРШЛИЙН СХЕМ

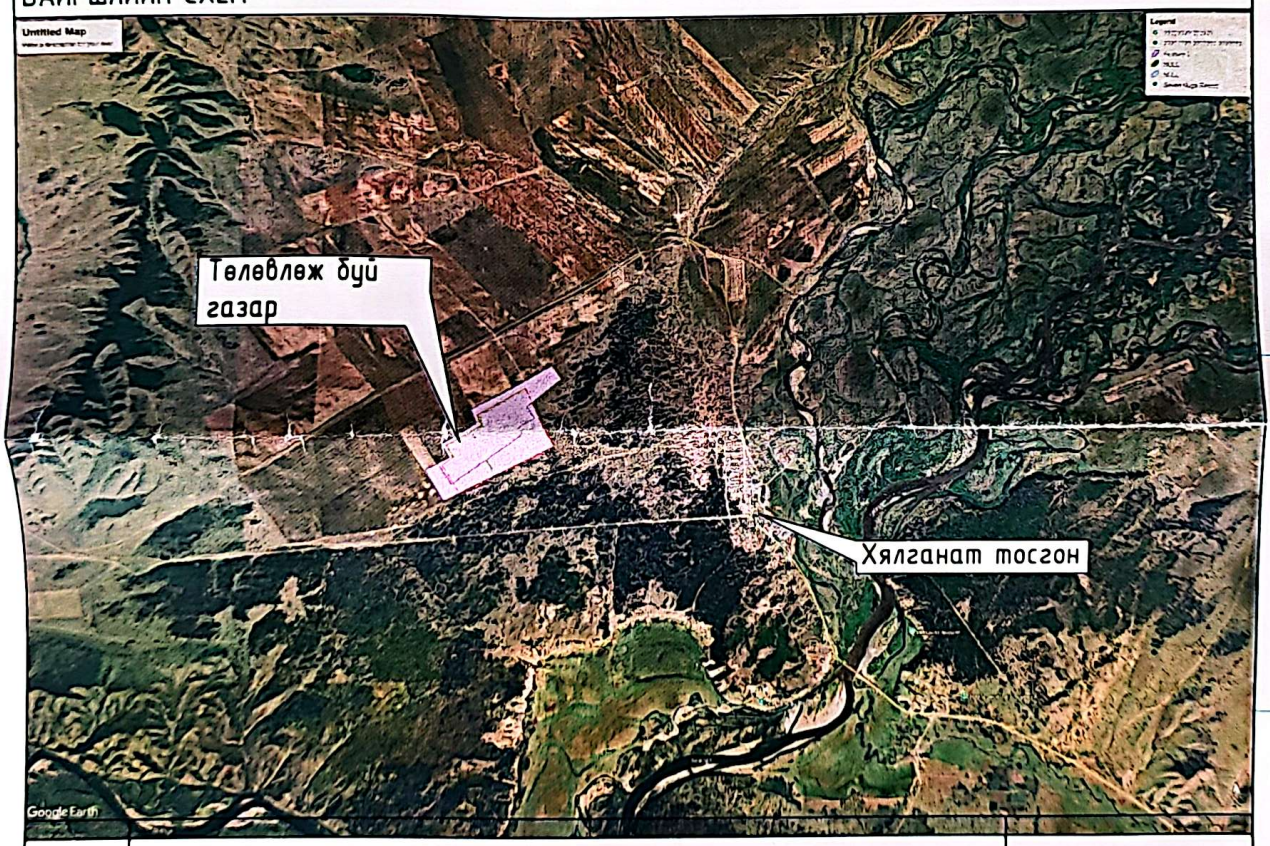

Д/д	Тодорхойлолт	Тайлбар
1	Хөшөө	Төлөвлөж буй
2	Захиргаа, аж ахуй, ажилчдын байр	Төлөвлөж буй
3	Үйлдвэрлэлийн барилга	Төлөвлөж буй
4	Автомат хүлэмж	Төлөвлөж буй
5	Бойжуулгын талбай	Төлөвлөж буй
6	Гараж	Төлөвлөж буй
7	Нийлэг хальсан хүлэмж	Хэтийн төлвөөр
8	Мод бойжуулах талбай	Төлөвлөж буй
9	Туршилт судалгааны талбай 5 ГА	Төлөвлөж буй
10	Ховор ургамал тариалах талбай	Төлөвлөж буй

CamScanner

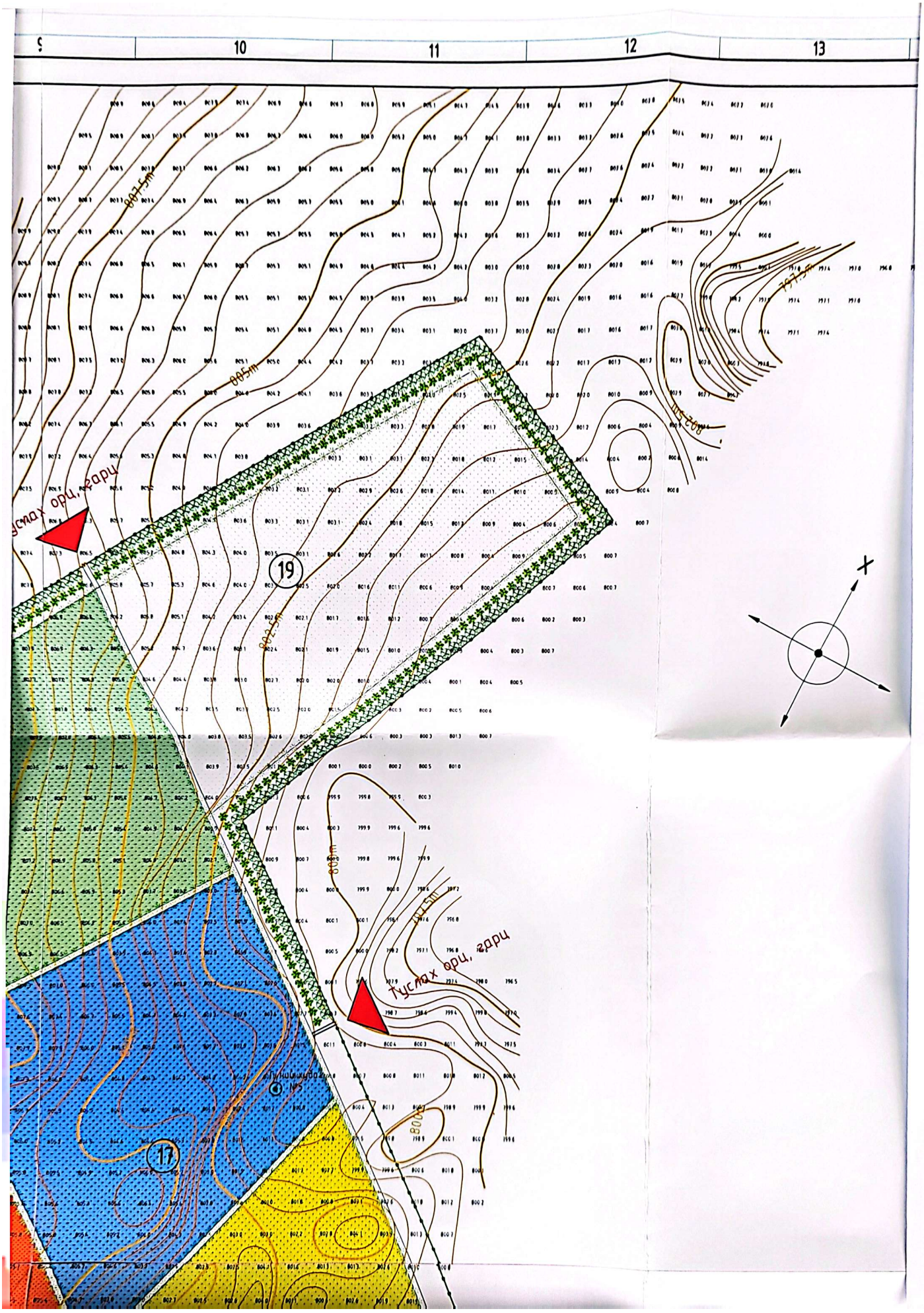

CamScanner

ЕРӨНХИЙ ТӨЛӨВЛӨГӨӨ М1:4000

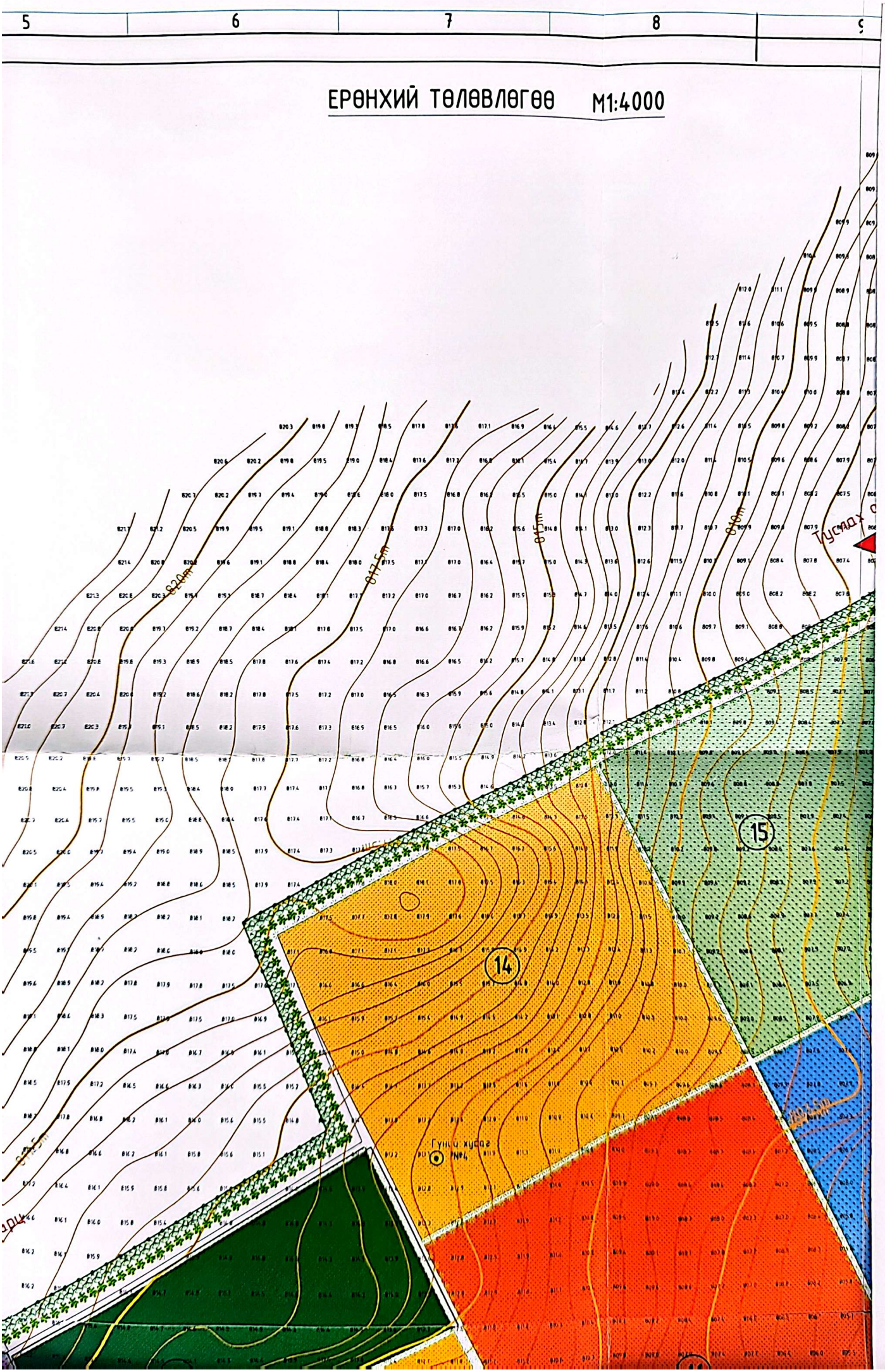

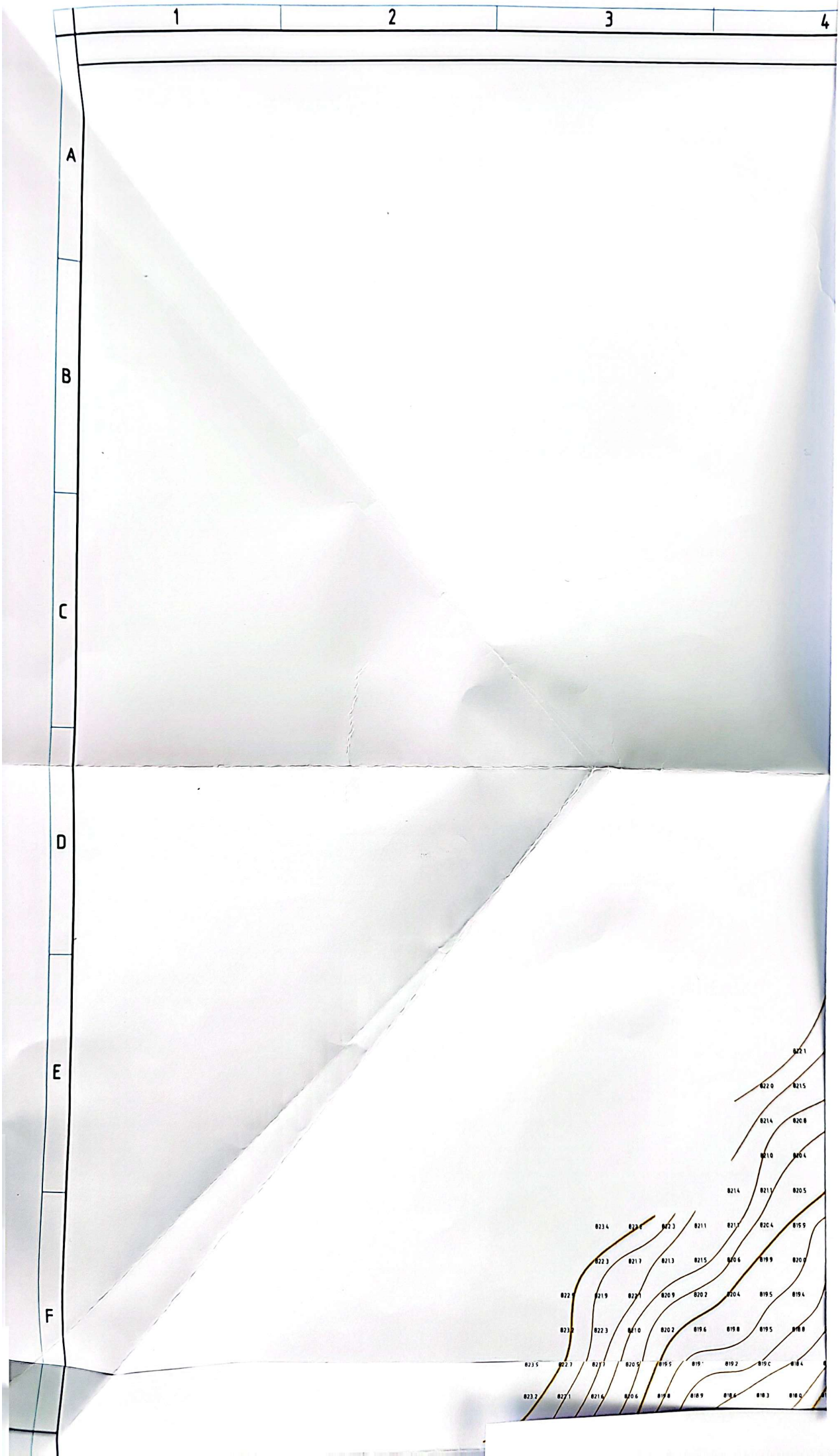
1
2
3
4
A
B
C
D
E
F