ЗАСАГ ДАРГЫН ТАМГЫН ГАЗРЫН ГАДНА ТОХИЖИЛТ, ХАШАА ШИНЭЧЛЭЛТ ХИЙХ ТЕХНИКИЙН ТОДОРХОЙЛОЛТ

№	Нэр	Хэмжээ м2	Тайлбар
Нэг. Хашаа тохижилт			
1.1	Хашаа	162метр	Хашаа
1.2	Босоо дай	20*20 квадрат 1.1мм зузаантай	Гоёлын бөөрөнхий тагтай байх, Хайсны хэмжээ урт 2,12 метр өндөр 1,50 метр савхан төмөр хоорондын зай 10см байна. Хашааны дунд нь дөрвөлжин хээтэй байна
1.3	Хөндлөн дай	40*30 квадрат, 1.4мм зузаантай	2 ширхэг хөндлөн дай хийх
1.4	Хайс шон	60*60 квадрат, 1.6мм зузаантай	2 метр урттай, гоёлын бөөрөнхий толгойтой байна
1.5	Том хаалга	2ш	Том хаалга урт 3,520 метр, өндөр 2 метр, гүйдэг хаалга дундаа төрийн сүлд, 2 талд нь дөрвөлжин хээтэй байх, хаалганд метал гоёл чимэглэл хийх
1.6	Жижиг хаалга	2ш	Хаалганы хэмжээ 1,20 метр дөрвөлжин хээтэй байх
1.7	Хаалганы шон	6ширхэг 80*80 квадрат, 1.6мм зузаантай	Хаалганы шон гоёлын метал чимэглэлтэй байх
1.8	Бетон суурь	162 метр урт	Бетон суурь өндөр 30см, өргөн 20см хэмжээтэй, өнгөөр будах, бетон дунд ус нэвтрүүлэх хоолой хийх
Хоёр. Дотор тохижилтын ажил			
2.1	Сүүдрэвч	2 ширхэг	6 талтай 3.3 диаметртэй м^2 голд 70*70 харьцаатай ширээтэй байх
2.2	Явган хүний зам	100 м^2	Өргөн 1,2 метр
2.3	Талбайн гэрэл	12 ширхэг	Орчны гэрэлтүүлэг сайтай, 3,5 метр өндөртэй байх, тог цахилгааны шийдэн 100 хувь хүлээлгэн өгөх
2.4	Хогийн сав /ангилан ялгах/	2 ширхэг	Ангилан ялгах
2.5	Хогийн сав /ангилан ялгах/	1 ширхэг	Хуванцар ангилан ялгах зориулалттай хогийн сав
2.6	Авто машины зогсоол	388м^2	Бетон цутгалтаар, ус зайлуулах хоолой, авто бродюроор хашлага хийх.
2.7	Далан засвар хийх	45м^2	Шороо дүүргэлт хийж бетон дээр чулуун шигтгээ хийж засварлах
2.8	Налуу шат замыг стандарт болгох	1ширхэг	Монгол улсад мөрдөгдөж байгаа стандартыг баримтлан ажиллах
2.9	Шат	2 ширхэг	Хоёр талаар нь бариултай байх
2.10	Сандал	6 ширхэг	Төмөр түшлэгтэй сандал
2.11	Тугийн суурь хийх		42-ын труба 6 метр урттай,

			суурийн өндөр 0,6 метр, өргөн нь 1 метр, туг хоорондын зай 1 метр, нийт 20 метр урттай 17 ширхэг тугийн суурь гоёлын бөөрөнхий тагтай байх, суурийг боржин чулуун хавтангаар өнгөлөх

Арвайхээр сумын Засаг даргын Тамгын газар хайс зургалал

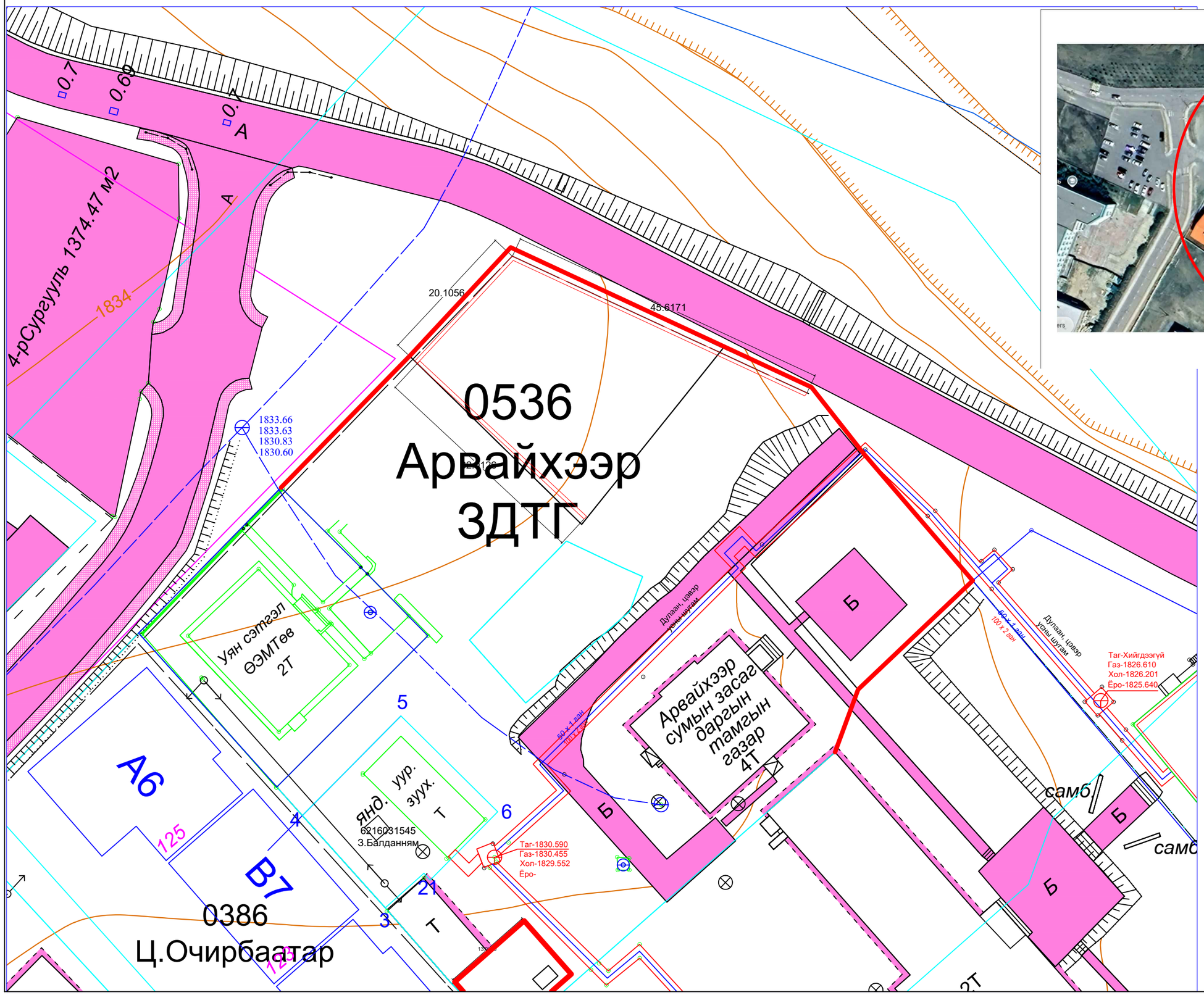

Хайс Урт: 161 метр

X=328641.248 Y=5125317.822
X=328659.307 Y=5125336.284
X=328673.507 Y=5125351.533
X=328715.748 Y=5125331.921
X=328723.110 Y=5125322.549
X=328738.381 Y=5125304.743
X=328722.305 Y=5125289.473
X=328719.061 Y=5125280.679

ХАЙС, ХААЛГАНЫ ЗАГВАР

БАЙГУУЛАЛТ

НҮҮР ТАЛ

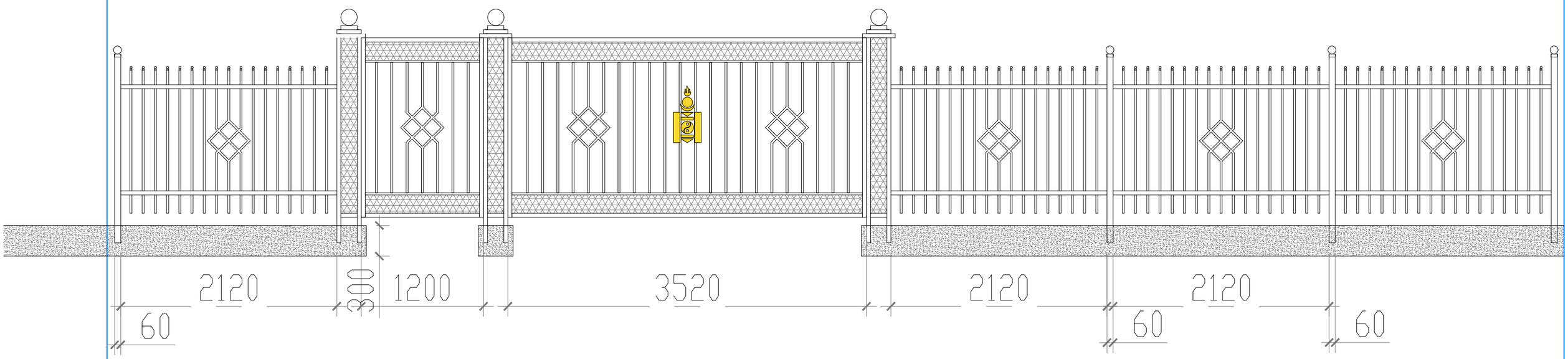

	Арвайхээр сумын Засаг даргын Тамгын газрын хайс хашаа				ЕТ		
	Хотын захирагч	*Б. Ганбат*			*Масштаб: 1:100*		
	ЗДТГазрын дарга	*С.Ганчимэг*			*Үе шат*	*хуудас*	*бүх хуудас*
BAIGUULAMJ	*Гүйцэтгэсэн/арх*	*Т. Мөнхбаян*			*А3*		
Хотын Захирагчийн алба	*Шалгасан*				*2025.05.16*		

ХАЙС, ХААЛГАНЫ ЗАГВАР

БАЙГУУЛАЛТ

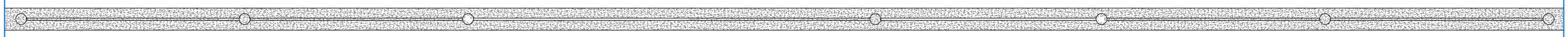

НҮҮР ТАЛ

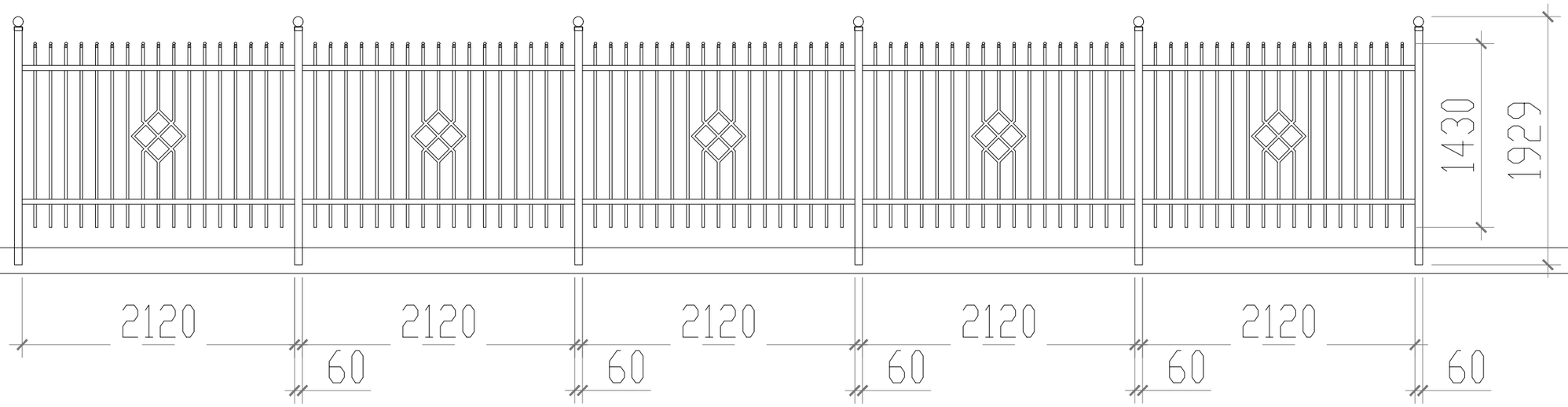

	Арвайхээр сумын Засаг даргын Тамгын газрын хайс хашаа				ЕТ		
	Хотынзахирагч	*Б. Ганбат*			*Масштаб: 1:100*		
	ЗДТГазрын дарга	*С.Ганчимэг*			*Үе шат*	*хуудас*	*бүх хуудас*
BARILGA BAIGUULAMJ	*Гүйцэтгэсэн/арх*	*Т. Мөнхбаян*			*А3*		
Хотын Захирагчийн алба	*Шалгасан*				*2025.05.16*		

Арвайхээр ЗДТГ
3D

Арвайхээр сумын Засаг даргын Тамгын газрын гадна тохижилтын зургалал

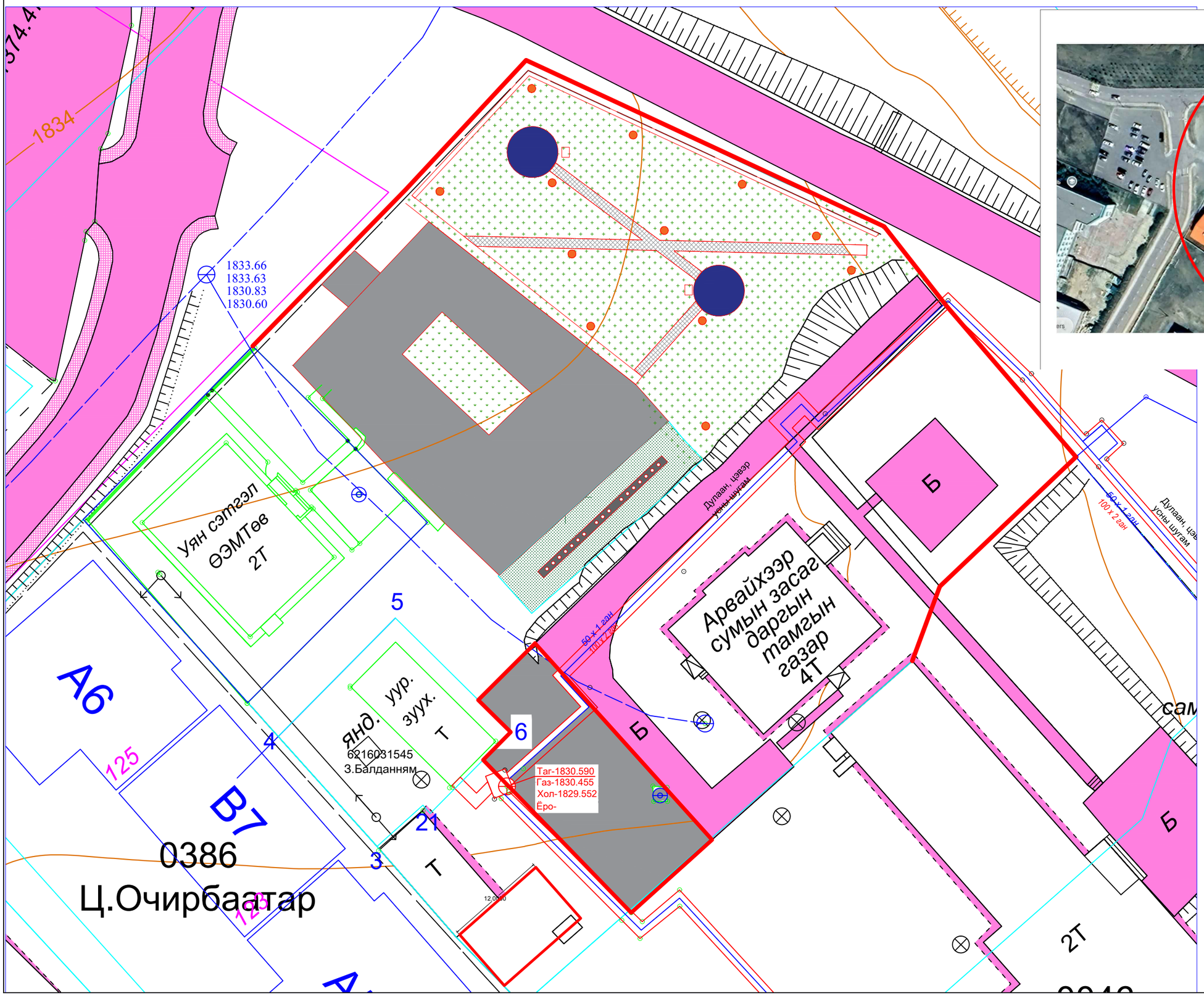

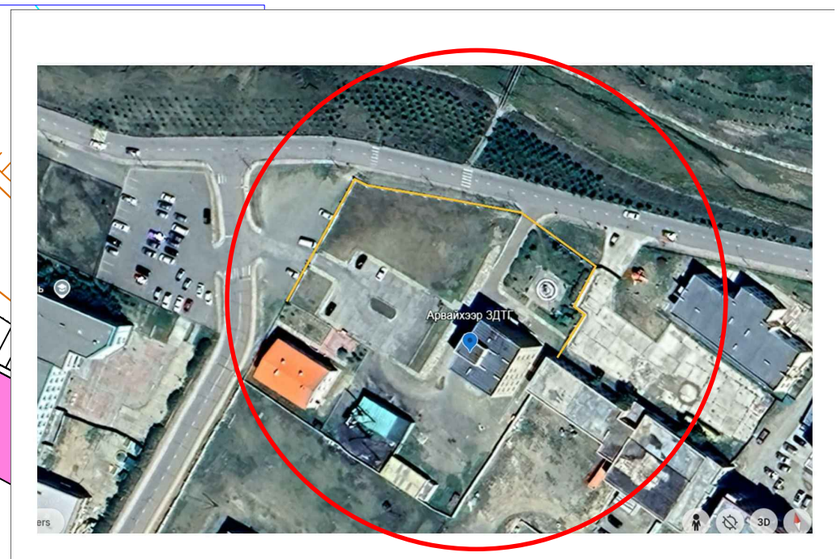

--Сүүдрэвч 2ш

--Явган хүний зам 120m2 талбай

--Хог сав 2ш

--Гэрэлтүүлэг 12ш

--Тугний суурь урт 20метр өргөн 1метр өндөр 70см

--Авто зогсоол 388 m2

--Хог сав 2ш

ХИЙЖ ГҮЙЦЭТГЭХ АЖЛЫН ЗУРАГЛАЛ

Хоёр. Дотор тохижилтын ажил			
2.1	Сүүдрэвч	2 ширхэг	
2.2	Явган хүний зам	100 м^2	
2.3	Талбайн гэрэл	12 ширхэг	

2.4	Хогийн сав /ангилан ялгах/	2 ширхэг	
2.5	Хогийн сав /ангилан ялгах/	1 ширхэг	
2.6	Авто машины зогсоол	388м^2	
2.7	Далан засвар хийх	45м^2	

2.8	Налуу шат замыг стандарт болгох	1ширхэг	
2.9	Шат	2 ширхэг	
2.10	Сандал	6 ширхэг	
2.11	Тугийн суурь хийх		