БАТЛАВ:

ЗАСАГ ДАРГА: М.ТУЯА

НЭГДСЭН ХОГИЙН ЦЭГИЙГ ХУМЬЖ ОТВОЛДОХ АЖЛЫН ДААЛГАВАР

№	Хийгдэх ажил, нэр төрөл	Тоо хэмжээ	Тайлбар
1	Хогийн цэгийн 16га газрын хогийг хумьж түрж отволдох	Хогийн цэгийн нийт талбайг 2га-д багтаах	Хогийн цэгийн доторх талбайг түрж тэгшилж хана босгож отволдож нуруулдах / байршлыг зургаар хавсаргав/
2	Хогийн цэгийн гадна даланг өндөрлөх	Хогийн цэгийн эргэн тойрны нийт далан	Нийт даланг өндөрсгөж бүх хэсэгт 3 метр өндөр болгож, даланг 30 см шороогоор хучилт хийх
3	Хогийн цэгийн гаднах эргэн тойрны хогийг цэвэрлэх	Эргэн тойрны 500м радиус	Хогийн цэг хүртэлх зам дагуу болон хогийн цэгийн эргэн тойрны нийт хогийг цэвэрлэж хогийн цэгт хүргэж устгах
4	Мал амьтны сэг зэм устгах, булах нүх ухах	Урт-10м, Өргөн-10м Гүн – 4 м	Заасан хэмжээтэй нүх ухаж бэлдэх / 2га талбайн дотор баруун буланд байршлыг зургаар хавсаргав/
5	Хогийн цэг хаалга хийх	2м:2м хоёр тийшээ онгойдог 4м урттай 2м өндөртэй 1 хаалга	Хаалгыг төмрөөр рам зангидаж төмөр тороор хийх Хаалганы шонг 100-ийн турбогоор хийж газарт 50см гүнд цементлэн суулгана. Хаалганы нугасыг төмрөөр хийж шонд нь бат бэхэлсэн байна.
6	Эмнэлэгийн аюултай хог хаягдал устгах нүх ухах	Урт-5м, Өргөн-5м, Гүн -4 м	Заасан хэмжээтэй нүх ухаж бэлдэх. / 2га талбайн дотор баруун буланд байршлыг зургаар хавсаргав/
7	Зуух	2м*2м хэмжээтэй	Ахуйн цаасан хог шатаах зуух байрлуулах

Хянасан:

Боловсруулсан:

Нарийн бичгийн дарга:

Гишүүд:

ЗДТГ-н дарга: Б.Цээлэйнамсан

Орлогч Дарга: Ц.Олонбаяр

Хэлийн гол багийн Засаг дарга: Ц.Бадамцэрэн

Газрын даамал: Б.Хүрэлхүү

БОБЗХМ: Б.Буянбат

Байгаль хамгаалагч: Д.Мягмаржав

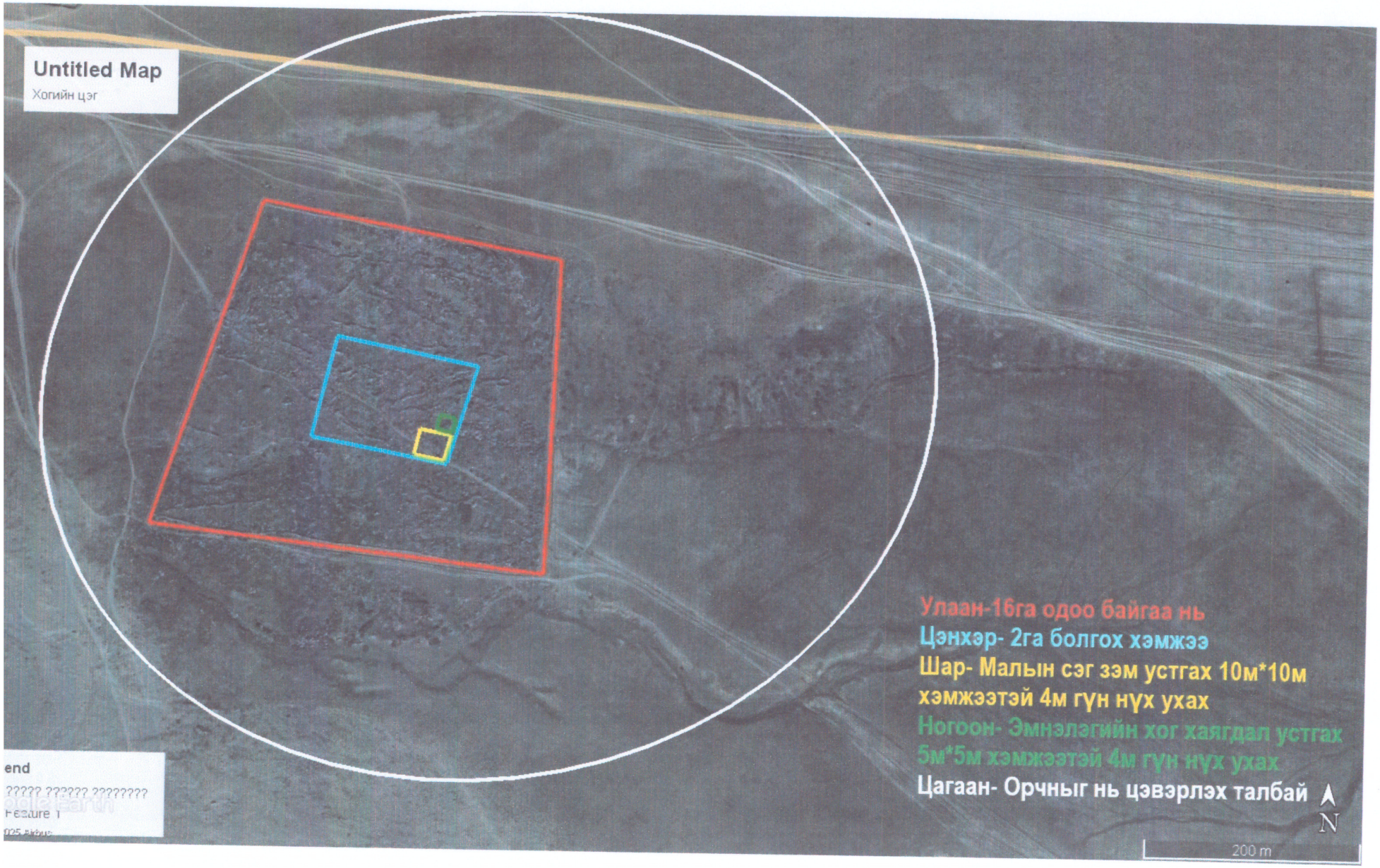
Untitled Map
Хогийн цэг
Улаан-16га одоо байгаа нь
Цэнхэр- 2га болгох хэмжээ
Шар- Малын сэг зэм устгах 10м*10м
хэмжээтэй 4м гүн нүх ухах
Ногоон- Эмнэлэгийн хог хаягдал устгах
5м*5м хэмжээтэй 4м гүн нүх ухах
Цагаан- Орчныг нь цэвэрлэх талбай
N
200 m
end
Feature 1