"ГЕО УРБАН КОНСАЛТИНГ" ХХК

Шифр: ГУК-ОГ-02/25

БАЯНХОНГОР АЙМГИЙН БАЯНХОНГОР СУМЫН ШААРДЛАГАТАЙ БАЙРШИЛД ОРЦ ГАРЦ ГАРГАХ ЗУРАГ ТӨСӨЛ /2-Р ЦЭЦЭРЛЭГ/

БОЛОВСРУУЛСАН:

"Гео Урбан Консалтинг" ХХК-ийн захирал — И.Өсөхбаяр

"Гео Урбан Консалтинг" ХХК-ийн инженер — Д.Баасансүрэн

2022 ОН

ДЭВСГЭР ЗУРАГ

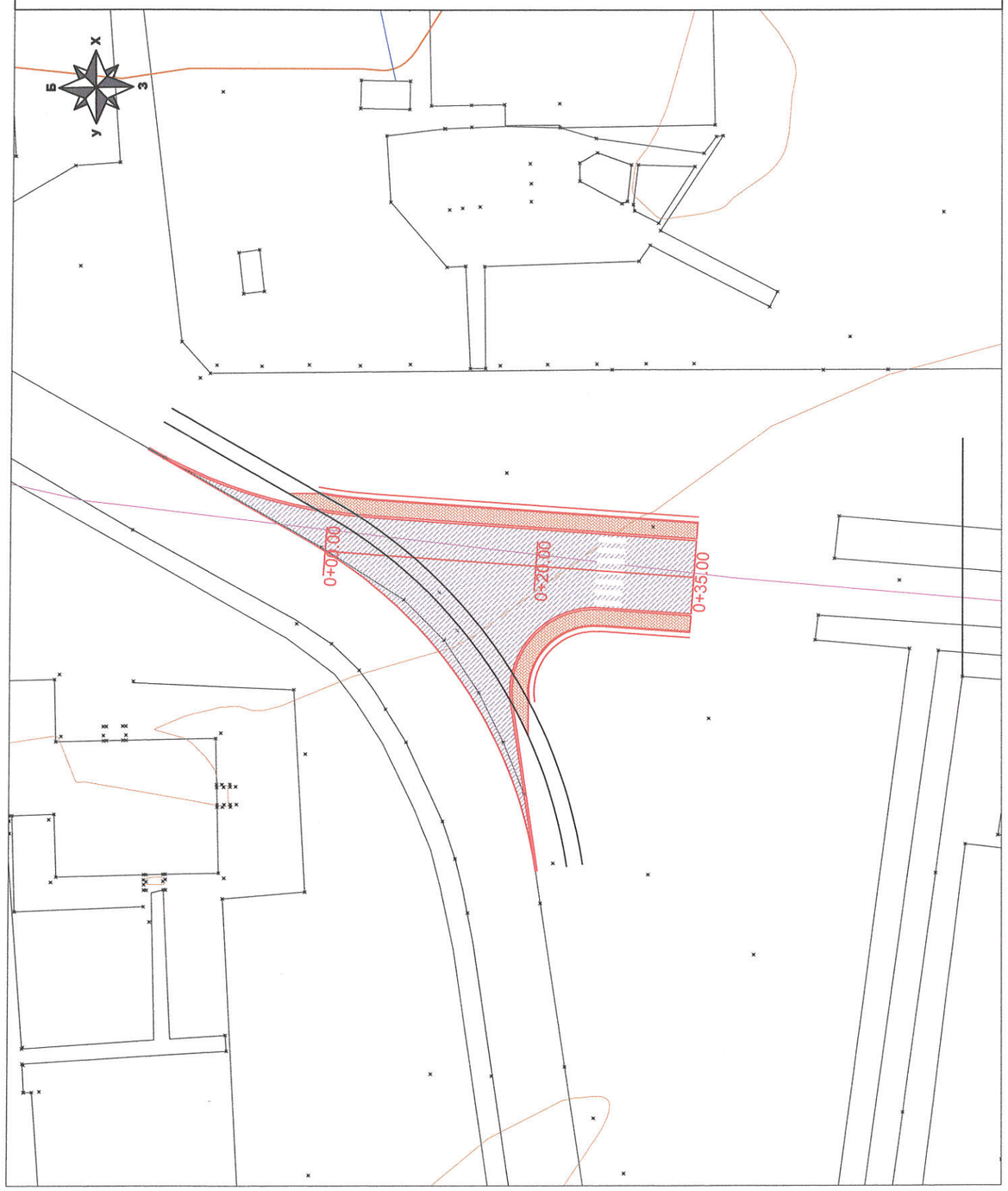

БАЙРШИЛЫН СХЕМ

ТАЙЛБАР

- Барилгын ажил гүйцэтгэхийн өмнө шугам сүлжээний байгууллагуудаас зөвөөрөл авч ажиллах
- Барилгын ажлыг захиалагчаас зөвшөөрөл авч, захиалагчийн инженерийн хяналтанд зургийн дагуу ажлыг хийж гүйцэтгэнэ.

ТАНИХ ТЭМДЭГ

ТӨЛӨВЛӨЖ БУЙ ОРЦ ГАРЦ

Одоо байгаа авто зам

ГЕО УРБАН КОНСАЛТИНГ	БАЯНХОНГОР АЙМГИЙН БАЯНХОНГОР СУМЫН ШААРДЛАГАТАЙ БАЙРШИЛД ОРЦ ГАРЦ ГАРГАХ /2-Р ЦЭЦЭРЛЭГ/				Дэвсгэр зураг	
	Захирал	И.Өсөхбаяр		Дэвсгэр зураг	Масштаб 1:500	
	Зур инженер	Б.Билэгжаргал			үе шат	хуудас	бүх хуудас
	Гүйцэтгэсэн	Д.Баасансүрэн			А3	1	1
"ГЕО УРБАН КОНСАЛТИНГ"ХХК	Шалгасан	Ч.Амарболд		Шифр: ГУК-ОГ-02/25	2025 оны 05 сар	

ХӨДӨЛГӨӨН ЗОХИОН БАЙГУУЛАЛТ

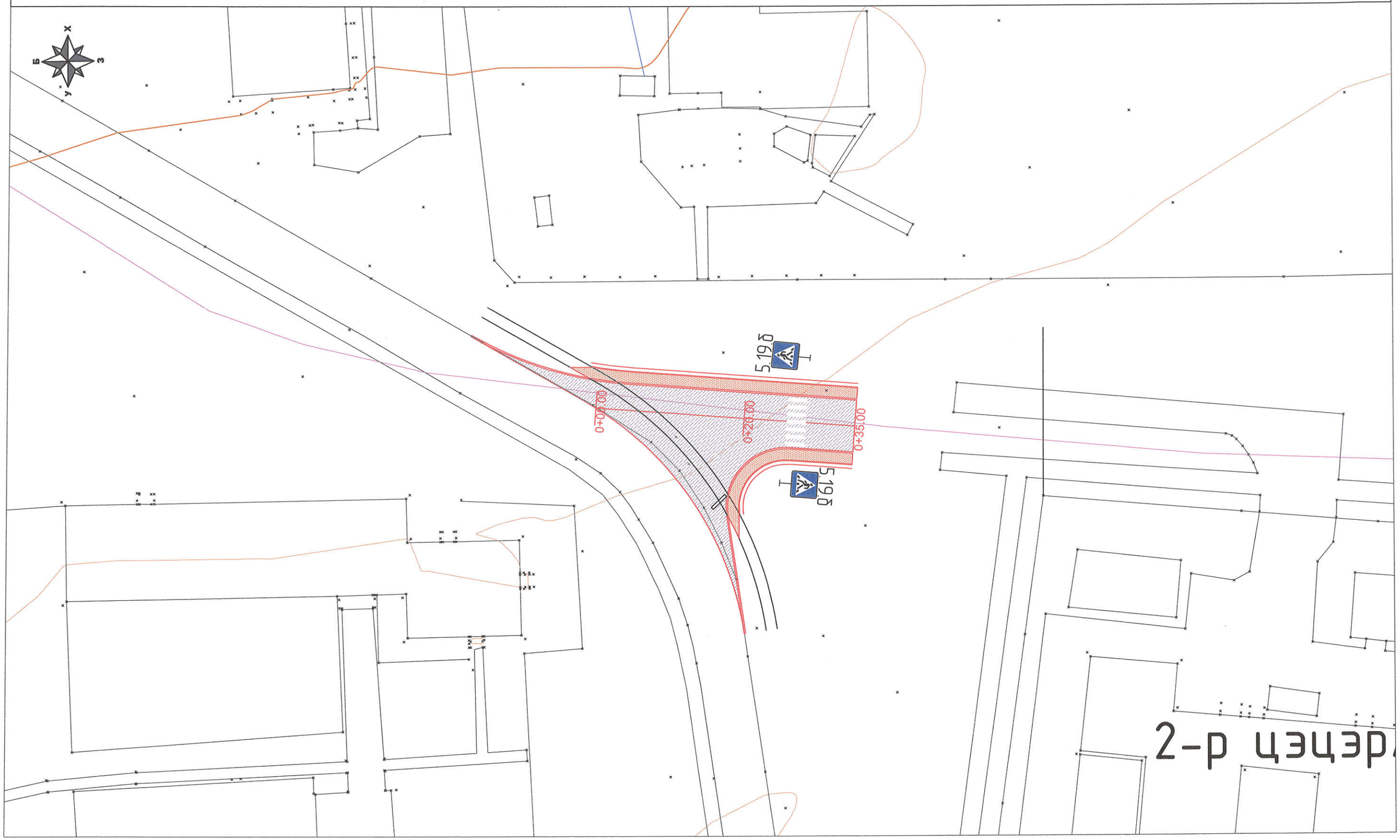

ГЕО УРБАН КОНСАЛТИНГ	БАЯНХОНГОР АЙМГИЙН БАЯНХОНГОР СУМЫН ШААРДЛАГАТАЙ БАЙРШИЛД ОРЦ ГАРЦ ГАРГАХ /2-Р ЦЭЦЭРЛЭГ/			Дэвсгэр зураг	
	Захирал	И.Өсөхбаяр	Хөдөлгөөн зохион байгуулалт	Масштаб 1:500	
	Зур инженер	Б.Билэгжаргал		үе шат	хуудас / бүх хуудас
	Гүйцэтгэсэн	Д.Баасансүрэн		А3	1 / 1
"ГЕО УРБАН КОНСАЛТИНГ"ХХК	Шалгасан	Ч.Амарболд	Шифр: ГУК-ОГ-02/25	2025 оны 05 сар	

ЗАЙ ХЭМЖЭЭН ЗУРАГ

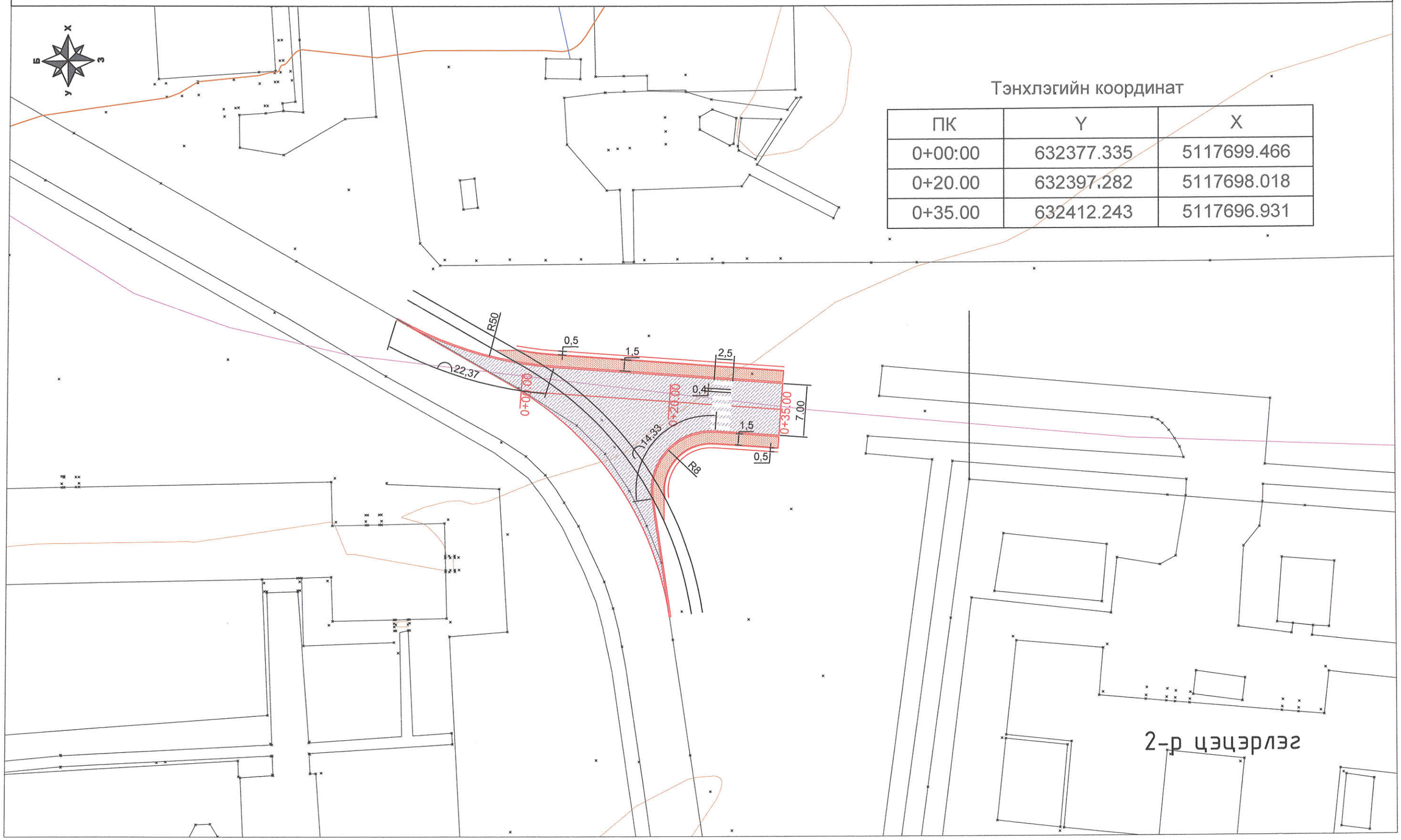

Тэнхлэгийн координат

ПК	Y	X
0+00:00	632377.335	5117699.466
0+20.00	632397.282	5117698.018
0+35.00	632412.243	5117696.931

ГЕО УРБАН КОНСАЛТИНГ	БАЯНХОНГОР АЙМГИЙН БАЯНХОНГОР СУМЫН ШААРДЛАГАТАЙ БАЙРШИЛД ОРЦ ГАРЦ ГАРГАХ /2-Р ЦЭЦЭРЛЭГ/				Дэвсгэр зураг	
	Захирал	И.Өсөхбаяр		Зай хамжээн зураг	Масштаб 1:500	
	Зур инженер	Б.Билэгжаргал			үе шат	хуудас / бүх хуудас
	Гүйцэтгэсэн	Д.Баасансүрэн			А3	1 / 1
"ГЕО УРБАН КОНСАЛТИНГ"ХХК	Шалгасан	Ч.Амарболд		Шифр: ГУК-ОГ-02/25	2025 оны 05 сар	

Ажлын тоо хэмжээ

Үндэслэл	Ажлын нэр	Хэмжих нэгж	Тоо хэмжээ
	ЗАМЫН ЧИГ СЭРГЭЭХ, ГАДАСЛАХ		
25-02-02	Замын чиг сэргээх (GPS)	1 км	0.04
	ЗАМЫН ТРАСС, ТАЛБАЙН ЦЭВЭРЛЭГЭЭНИЙ АЖИЛ		
25-04-02	Экскаватороор ургамлын өнгөн хөрс хуулах 20см	1 м3	58.94
26-05-22	Замын хуучин хашлагыг механизмаар хуулж зайлуулах	1 м	56.0
26-05-24	Явган хүний замын хуучин хавтанг хуулж зайлуулах	1 м2	46.0
25-04-04	Далангийн ул хөрс тэгшлэх, нягтруулах	1 м2	440.0
	ЗАМЫН ХУЧИЛТЫН АЖИЛ		
25-08-04	Буталсан чулуун хольцоор суурь байгуулах 15см	1 м3	54.3
25-09-01	Замын хашлага байрлуулах (1.0 x 0.3 x 0.15 м)	1 м	93.0
25-10-01	Шингэн цацлага хийх (Prime coat)	1 м2	362.0
25-10-05	Халуун асфальтбетон хольцоор өнгө үе байгуулах 5см	1 м3	14.48
25-11-02	Хайрган хөвөө гараар байгуулах (Хучлага хийсний дараах асгамал хөвөө)	1 м3	10.94
25-14-03	Замын тэмдэглэгээг зориулалтын машинаар термопластик будгаар хийх	1 м2	7.0
25-13-05	Явган хүний замын хашлага байрлуулах	1 м	56.0
25-13-01	Явган хүн замын суурь зохист найрлага бүхий элс хайрган хольцоор байгуулах 10см	1 м3	9.1
25-13-09	Явган хүний замын хучлага өрмөл хавтангаар хийх	1 м2	91.0
25-15-01	Замын тэмдэг суурилуулах	1 ш	2.0