БАТЛАВ: АЙМГИЙН ЗАСАГ ДАРГА Е.ЗАНГАР

ТОЛБО СУМЫН ЕРӨНХИЙ БОЛОВСРОЛЫН СУРГУУЛИЙН ШИНЭЭР БАРИГДАХ 640 ХҮҮХДИЙН, 3 ДАВХАР СУРГУУЛИЙН БАЙРНЫ БАРИЛГЫН БАЙРШЛЫН СХЕМ М1:1000

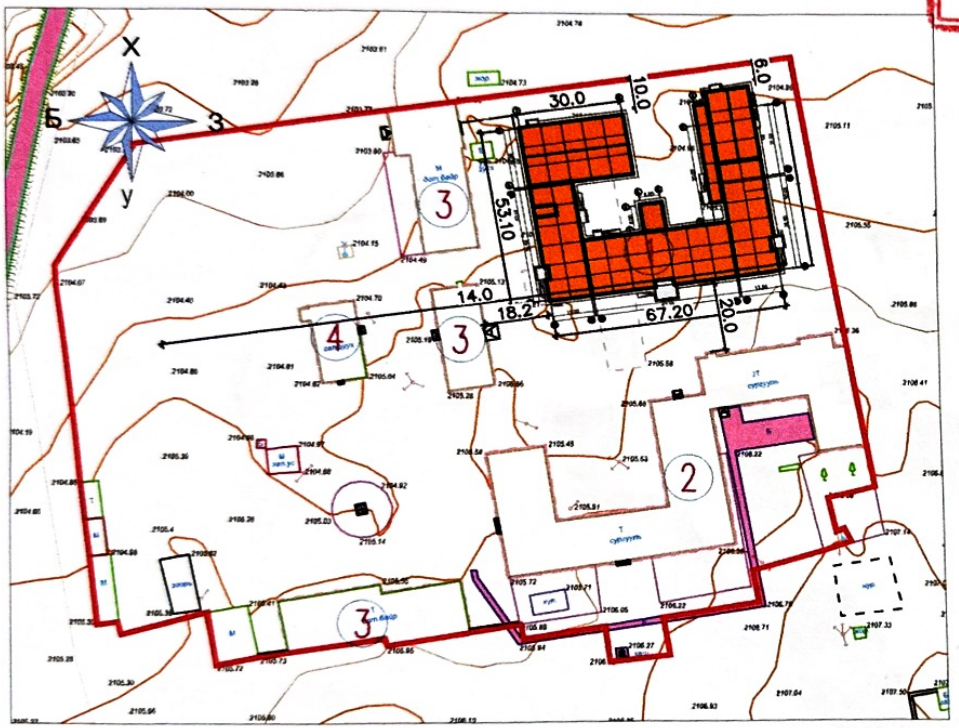

ЗӨВШӨӨРӨЛЦСӨН:

Аймгийн ерөнхий архитекторын албан үүргийг түр орлог гүйцэтгэгч	А.Жибек
Толбо сумын Засаг дарга	Б.Жанарбек
Толбо сумын ерөнхий боловсролын сургуулийн захирал	Б.Даулет
Онцгой байдлын газрын гал түймрийн хяналтын улсын байцаагч	Х.Ербулан
"Агайын" ХХК-ийн орон нутаг хариуцсан ажилтан	О.Тасболат
Цахилгаан шугам сүлжээний ерөнхий инженер	Х.Дармен
Мэдээлэл холбоо, сүлжээний ерөнхий инженер	К.Есим
Толбо сумын газрын даамал	Б.Салауат

ТОДОРХОЙЛОЛТ:

1. Төлөвлөж буй 640 хүүхдийн, 3 давхар сургуулийн барилга
2. Одоо байгаа ерөнхий боловсролын сургуулийн барилга
3. Одоо байгаа сургуулийн дотуур байр
4. Гал тогооны барилга

ТАЙЛБАР

Барилга барих газрын гэрчилгээ болон кадастрыг хавсаргав.

Баян-Өлгий аймгийн Толбо сум

Нэгж талбарын дугаар: 8308000003 Эрхийн төрөл: эзэмших

Регистрийн дугаар: 9004459 Хуулийн этгээдийн нэр: Толбо сумын ахлах сургууль Захирал: Д.Базархан

ХАЯГ: Аймаг/Хот: Баян-Өлгий Сум/Дүүрэг: Толбо Баг/Хороо: 5-р баг, Хөх толгой Кадастрын муж: 0080

ШИНЭ: Гудамж: Олон рашаант-1 Тоот: 101 ХУУЧИН: ГудамжОлон рашаант-1 Тоот: 101

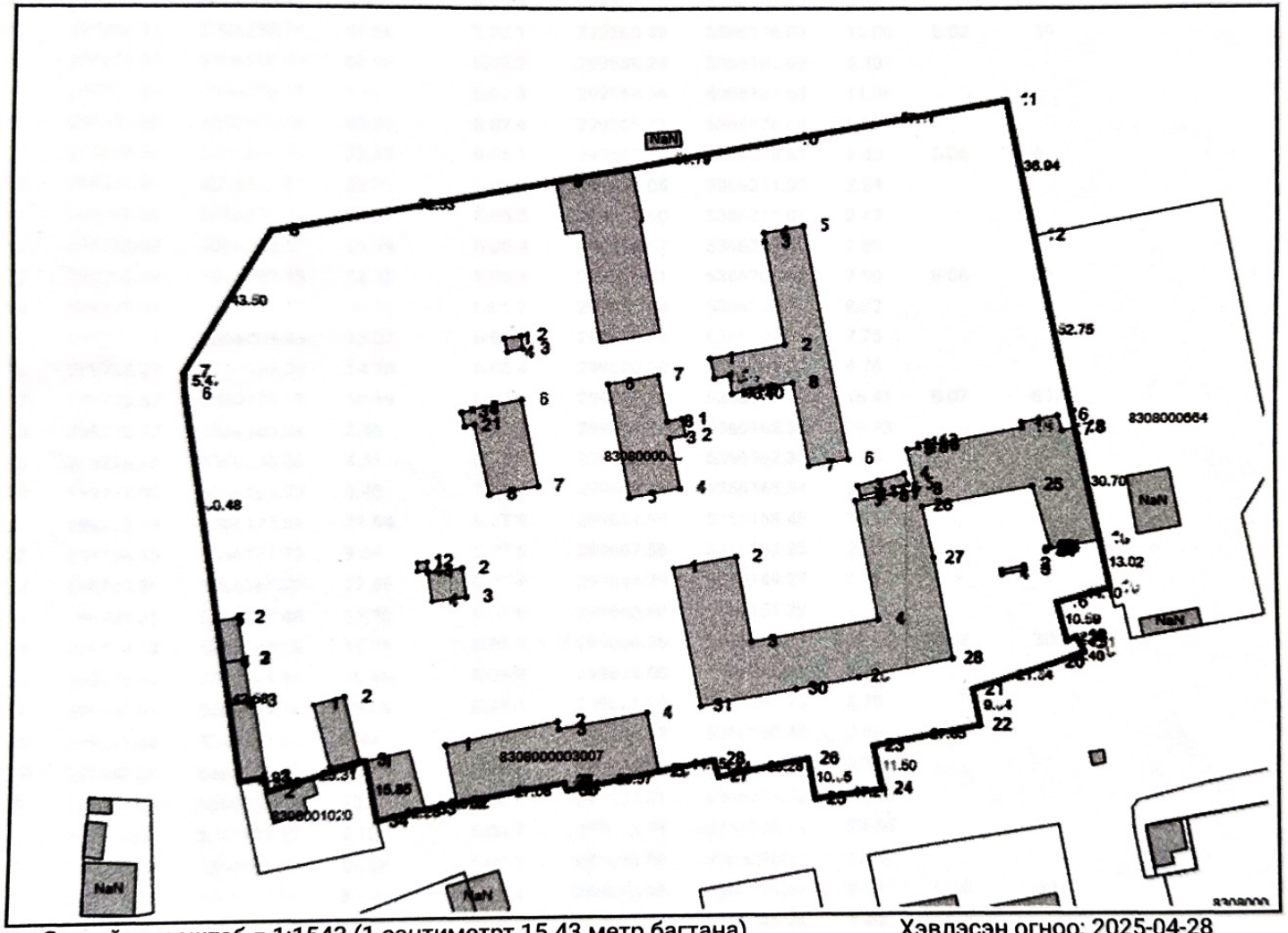

Координатын систем:

WGS84/UTM 46N

EPSG: 32646

Орчны тойм

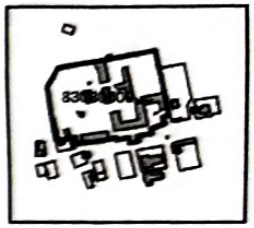

Масштаб = 1: 13542

Талбайн хэмжээ: 34251 квадрат метр

Зургийн масштаб = 1:1543 (1 сантиметрт 15.43 метр багтана) Хэвлэсэн огноо: 2025-04-28

Энэхүү кадастрын зураг нь газар ашиглах эрхийн гэрчилгээ болон хамт хүчин төгөлдөр болно.

www.egazar.gov.mn

Нэгж талбарын дугаар: 8308000003

ХАЯГ: Аймаг/Хот: Баян-Өлгий Сум/Дүүрэг: Толбо Баг/Хороо: 5-р баг, Хөх толгой Кадастрын муж: 0080

Гудамж: Олон рашаант-1 Тоот: 101

Нэгж талбар

№	X	Y	Урт
1	299596.46	5366143.83	15.85
2	299594.06	5366159.49	25.31
3	299569.61	5366152.78	3.86
4	299568.63	5366156.51	5.93
5	299562.74	5366155.74	42.58
6	299558.07	5366198.02	60.48
7	299551.80	5366258.12	5.47
8	299551.66	5366263.58	43.50
9	299574.75	5366300.43	72.53
10	299646.59	5366311.37	59.79
11	299705.82	5366320.35	57.11
12	299762.44	5366328.57	36.94
13	299768.39	5366292.15	52.75
14	299777.09	5366240.17	30.70
15	299782.21	5366209.93	13.02
16	299784.28	5366197.09	14.10
17	299770.57	5366193.68	10.59
18	299772.77	5366183.32	2.56
19	299775.10	5366184.38	4.51
20	299777.06	5366180.32	8.40
21	299769.13	5366177.51	21.64
22	299748.36	5366171.30	9.64
23	299749.88	5366161.79	27.85
24	299722.33	5366157.40	11.50
25	299724.13	5366146.05	17.21
26	299706.99	5366144.19	10.65
27	299705.61	5366154.74	23.28
28	299682.58	5366151.01	4.44
29	299681.59	5366155.34	14.15
30	299667.59	5366153.06	23.57
31	299644.29	5366149.27	2.12
32	299643.68	5366151.29	27.08
33	299616.83	5366147.39	8.37
34	299608.54	5366146.16	12.28

Барилга

№	X	Y	Урт	Дугаар	Талбай
Б:01.1	299559.28	5366187.05	11.05	Б:01	59
Б:01.2	299558.07	5366198.02	5.30		
Б:01.3	299563.35	5366198.62	11.06		
Б:01.4	299564.56	5366187.63	5.30		
Б:02.1	299560.49	5366176.06	11.06	Б:02	59
Б:02.2	299559.28	5366187.05	5.30		
Б:02.3	299564.56	5366187.63	11.06		
Б:02.4	299565.77	5366176.64	5.30		
Б:05.1	299607.99	5366208.61	2.40	Б:05	6
Б:05.2	299608.05	5366211.00	2.54		
Б:05.3	299610.60	5366211.08	2.43		
Б:05.4	299610.57	5366208.65	2.58		
Б:06.1	299611.51	5366200.67	7.50	Б:06	67
Б:06.2	299610.83	5366208.14	8.72		
Б:06.3	299619.52	5366209.03	7.75		
Б:06.4	299620.28	5366201.32	8.78		
Б:07.1	299616.83	5366147.39	15.41	Б:07	807
Б:07.2	299614.12	5366162.55	28.73		
Б:07.3	299642.50	5366167.38	2.05		
Б:07.4	299642.75	5366165.34	22.37		
Б:07.5	299664.94	5366168.48	15.47		
Б:07.6	299667.56	5366153.25	23.57		
Б:07.7	299644.29	5366149.27	2.12		
Б:07.8	299643.68	5366151.29	27.08		
Б:08.1	299626.86	5366228.17	19.27	Б:08	308
Б:08.2	299623.60	5366247.15	2.44		
Б:08.3	299621.20	5366246.73	3.79		
Б:08.4	299620.47	5366250.44	2.83		
Б:08.5	299623.26	5366250.91	0.39		
Б:08.6	299623.21	5366251.30	12.68		
Б:08.7	299635.78	5366253.19	23.46		
Б:08.8	299639.22	5366230.00	12.47		
Б:10.1	299672.52	5366245.88	3.86	Б:10	421
Б:10.2	299676.34	5366246.46	4.49		
Б:10.3	299677.06	5366242.04	3.90		
Б:10.4	299673.20	5366241.44	13.79		

Сервитут

№	X	Y	Урт

Ашиглалтын нэгж талбар

№	X	Y	Урт

Нэгж талбарын дугаар: 8308000003

ХАЯГ: Аймаг/Хот: Баян-Өлгий Сум/Дүүрэг: Толбо Баг/Хороо: 5-р баг, Хөх толгой Кадастрын муж: 0080
Гудамж: Олон рашаант-1 Тоот: 101

№	X	Y	Урт	Дугаар	Талбай
Б:10.5	299675.28	5366227.83	13.08		
Б:10.6	299662.32	5366225.93	30.96		
Б:10.7	299657.78	5366256.52	12.93		
Б:10.8	299670.59	5366258.48	12.76		
Б:11.1	299678.81	5366169.64	37.45	Б:11	2771
Б:11.2	299672.73	5366206.55	16.46		
Б:11.3	299689.06	5366208.90	22.92		
Б:11.4	299692.25	5366186.23	32.84		
Б:11.5	299724.83	5366190.81	32.23		
Б:11.6	299720.14	5366222.67	6.97		
Б:11.7	299727.04	5366223.75	3.33		
Б:11.8	299730.34	5366224.26	5.59		
Б:11.9	299735.88	5366225.12	11.00		
Б:11.10	299734.03	5366235.96	2.83		
Б:11.11	299736.84	5366236.41	1.08		
Б:11.12	299736.67	5366237.47	2.70		
Б:11.13	299739.35	5366237.88	1.07		
Б:11.14	299739.51	5366236.83	24.46		
Б:11.15	299763.71	5366240.66	1.53		
Б:11.16	299763.58	5366242.18	9.39		
Б:11.17	299772.89	5366243.58	4.04		
Б:11.18	299773.76	5366239.64	3.37		
Б:11.19	299777.09	5366240.17	30.70		
Б:11.20	299782.21	5366209.93	13.52		
Б:11.21	299768.83	5366207.85	0.61		
Б:11.22	299768.42	5366207.40	0.48		
Б:11.23	299768.04	5366207.69	0.75		
Б:11.24	299768.47	5366208.30	1.10		
Б:11.25	299769.56	5366208.45	16.99		
Б:11.26	299765.68	5366224.97	28.69		
Б:11.27	299737.29	5366220.52	14.03		
Б:11.28	299739.66	5366206.70	27.35		
Б:11.29	299743.54	5366179.65	24.48		
Б:11.30	299719.34	5366175.70	16.37		
Б:11.31	299703.16	5366173.07	24.54		
Б:12.1	299685.11	5366257.09	5.27	Б:12	846
Б:12.2	299684.18	5366262.27	19.54		

МОНГОЛ УЛС

ТӨРИЙН БАЙГУУЛЛАГЫН ГАЗАР ЭЗЭМШИХ ЭРХИЙН

ГЭРЧИЛГЭЭ

Дугаар: 0000094125

Толбо сумын ахлах сургууль 9004459

(байгууллагын нэр) *(регистрийн дугаар)*

Сумын Засаг даргын захирамж 2022 оны 06 сарын 17 өдрийн А/71 тоот

(шийдвэр гаргагч)

шийдвэрийг үндэслэн Баян-Өлгий Толбо 5-р баг, Хөх толгой

(аймаг, нийслэл) *(сум, дүүрэг)* *(баг, хороо)*

Олон рашаант-1 101 хаягт

(гудамжны нэр) *(хашааны дугаар)*

байрлах, нэгж талбарын 8308000003 дугаар бүхий 34251 м.кв газрыг

Боловсролын байгууллага зориулалтаар

30 жилийн хугацаатай эзэмшүүлж, эрхийн улсын бүртгэлийн Э-0210000138

дугаарт бүртгэж гэрчилгээ олгов.

Энэхүү гэрчилгээ хүчинтэй эсэхийг QR кодыг уншуулж шалгах бөгөөд гэрчилгээнд агуулагдаж буй мэдээллийг харах боломжтой.

Хэвлэсэн огноо: 2025-04-28

ТӨРИЙН БАЙГУУЛЛАГЫН ГАЗАР ЭЗЭМШИХ ЭРХИЙН 0000094125 ДУГААР БҮХИЙ ГЭРЧИЛГЭЭНИЙ ТЭМДЭГЛЭЛ

Д/д	Хамтран эзэмшигч
1	Овог: ... Эцэг /Эх/-ийн нэр: ... Нэр: ... Регистрийн дугаар: ... Шийдвэрийн огноо, дугаар: ... оны ... сарын .. өдрийн ... тоот
Д/д	**Барьцаа**
1	Барьцаалсан эсэх: Үгүй
2	Нэмэлт барьцаа эсэх: Үгүй
3	Давхар барьцаа эсэх: Үгүй
4	Үнэт цаасны хөрөнгийн багцад бүртгэсэн эсэх: Үгүй
Д/д	**Сервитут**
1	Сервитут: Үгүй

Энэхүү гэрчилгээ хүчинтэй эсэхийг QR кодыг уншуулж шалгах бөгөөд гэрчилгээнд агуулагдаж буй мэдээллийг харах боломжтой.

Хэвлэсэн огноо: 2025-04-28

УБ-2

Монгол Улсын Засгийн газрын
2004 оны 20 дугаар тогтоолоор баталсан.

МОНГОЛ УЛС
УЛСЫН БҮРТГЭЛИЙН ГЭРЧИЛГЭЭ

2007.06.05
/Бүртгэсэн он, сар, өдөр/

270001045
/Улсын бүртгэлийн дугаар/

9004459
/Регистрийн дугаар/

Баян-Өлгий аймгийн Толбо сумын ахлах сургууль

Тарифийн байгууллага, албан газар, улсын төсөвт үйлдвэрийн газар

/Хуулийн этгээдийн нэр, харьяалагдах хэлбэр/

Аймгийн Засаг Даргын Захирамж

/Үүсгэн байгуулах баримт бичиг/

Захирамж
/шийдвэрийн нэр/

176
/дугаар/

1997.09.02
он, сар, өдөр

802100
/код/

Ерөнхий боловсролын дунд сургуулийн үйл ажиллагаа
/Үндсэн эрхлэх үйл ажиллагааны чиглэл/

/код/

/Туслах эрхлэх үйл ажиллагааны чиглэл/

Хугацаагүй
хугацаа

1
/гишүүдийн тоо/

245,110.7
/борлуулалтын хэмжээ, мянган төгрөгөөр/

Баян-Өлгий, Толбо, Толбонуур, 0 - 0, утас1:0, утас2:0, факс:

/хуулийн этгээдийн албан ёсны хаяг/

Баян-Өлгий аймгийн татварын хэлтэс

/бүртгэсэн байгууллагын нэр/