Баян-Өлгий аймгийн Сагсай сум

Нэгж талбарын дугаар: 8316001051 Эрхийн төрөл: эзэмших

Регистрийн дугаар: 9003486 Хуулийн этгээдийн нэр: Сагсай сумын ахлах сургууль Захирал: М.Мерейбек

ХАЯГ: Аймаг/Хот: Баян-Өлгий Сум/Дүүрэг: Сагсай Баг/Хороо: 5-р баг, Уужим Кадастрын муж: 0160

ШИНЭ: Гудамж: Цагаан дэл-5 Тоот: 0 ХУУЧИН: ГудамжЦагаан дэл-5 Тоот: 501

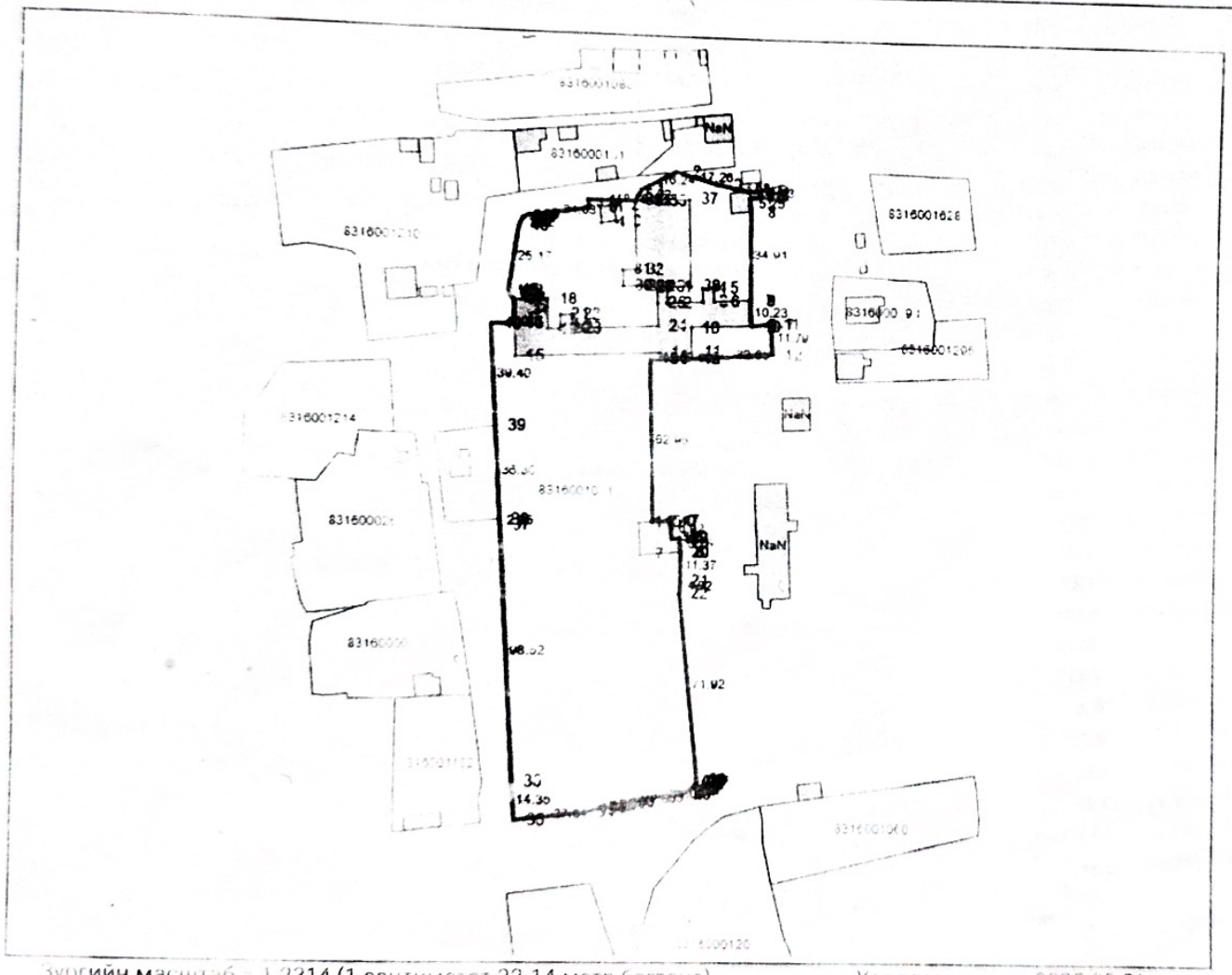

Координатын систем:

WGS84/UTM 45N

EPSG: 32645

Орчны тойм

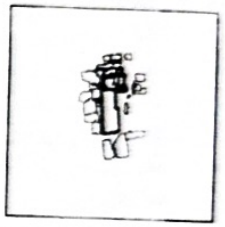

Масштаб = 1: 27084

Талбайн хэмжээ: 17982 квадрат метр

Зургийн масштаб = 1:2314 (1 сантиметрт 23.14 метр багтана) Хэвлэсэн огноо: 2025-05-26

Энэхүү кадастрын зураг нь газар эзэмших, ашиглах эрхийн гэрчилгээ болон гэрээний хамт хүчин төгөлдөр болно.

www.egazar.gov.mn

ДҮГАЛР: 8314001251

Аймаг/Хот: Баянхонгор Сум/Дүүрэг: Сагсай Бүс/Хорооо: 5-р баг, Хужиры Кадастрын нэгж: 0160

Гэрэлтэгч: Цагаан дэнж-5 Тоног: 9

	Y	X							
	6932726.38	5429902.48	98.52	6-01.37	6932779.36	5429930.57	77.73		
	6932715.62	5429886.49	2.89	6-01.38	6932783.90	5429918.17	34.28		
36	6932715.38	5429887.72	36.39	6-02.1	6932788.53	5429919.78	6.38	6-02	34
40	6932711.63	5429918.05	39.40	6-02.2	6932787.43	5429926.83	6.13		
41	6932707.57	5429877.95	9.06	6-02.3	6932783.47	5429927.09	6.38		
42	6932706.60	5429878.05	9.44	6-02.4	6932784.56	5429928.82	6.16		
43	[illegible]	[illegible]	[illegible]	6-02.5	[illegible]	[illegible]	62.75	6-03	187
44	6932714.27	5429886.53	3.68	6-03.2	6932720.98	5429864.23	5.76		
45	6932713.77	5429882.98	3.99	6-03.3	6932715.84	5429864.72	7.80		
46	6932713.53	[illegible]	25.17	6-03.4	6932703.22	5429865.66	6.46		
47	6932716.34	[illegible]	3.90	6-03.5	6932701.88	5429860.53	3.22		
48	6932716.78	5429910.50	3.94	6-03.6	6932702.10	5429856.83	5.36		
49	6932717.46	[illegible]	2.49	6-03.7	6932707.68	5429853.22	16.30		
50	6932719.63	5429919.25	24.80						
51	6932743.25	[illegible]	3.23						
52	6932742.70	[illegible]	48.28						

БАТЛАВ: АЙМГИЙН ЗАСАГ ДАРГА Е.ЗАНГАР

САГСАЙ СУМЫН ЕРӨНХИЙ БОЛОВСРОЛЫН СУРГУУЛИЙН ШИНЭЭР БАРИГДАХ 640 ХҮҮХДИЙН СУУДАЛТАЙ 3 ДАВХАР СУРГУУЛИЙН БАРИЛГЫН БАЙРШЛЫН СХЕМ М1:1000

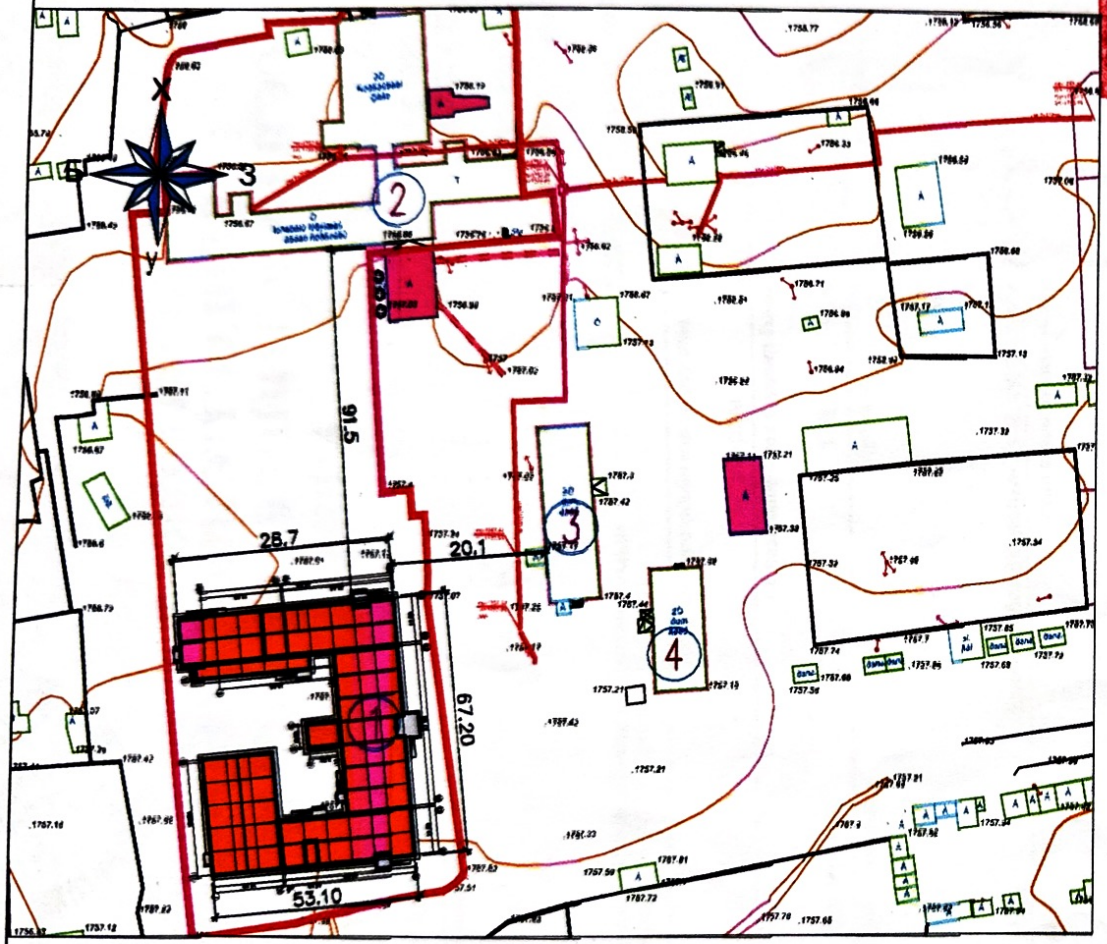

ЗӨВШӨӨРӨЛЦСӨН:

Аймгийн ерөнхий архитекторын албан үүргийг түр орлон гүйцэтгэгч	А.Жибек
Сагсай сумын Засаг дарга	Б.Бекболат
Сагсай сумын ерөнхий боловсролын сургуулийн захирал	С.Арманбек
Онцгой байдлын газрын гал түймрийн хяналтын улсын байцаагч	Х.Ербулан
"Каде" ХХК-ийн захирал	Х.Тилеген
Цахилгаан шугам сүлжээний ерөнхий инженер	Х.Дармен
Мэдээлэл холбоо, сүлжээний ерөнхий инженер	К.Есим
Сагсай сумын газрын даамал	Б.Өнербек

ТОДОРХОЙЛОЛТ:

1. Төлөвлөж буй сургуулийн барилга
2. Одоо байгаа сургуулийн барилга
3. Одоо байгаа дотуур байрны барилга
4. Одоо байгаа дотуур байрны барилга

ТАНИХ ТЭМДЭГ

Халаалт, цэвэр усны шугам

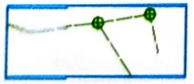
Бохир усны шугам

Цахилгааны кабель шугам

ТАЙЛБАР

Барилга барих газрын гэрчилгээ болон кадастрыг хавсаргав.

Мэргэжлийн байгууллагууд болон хөрш иргэдтэй зөвшилцөн гарын үсэг зурсан нөхцөлд хүчинтэйд тооцогдоно.

МОНГОЛ УЛС
ХУУЛИЙН ЭТГЭЭДИЙН УЛСЫН БҮРТГЭЛИЙН ГЭРЧИЛГЭЭ

000275456

2007.10.01
/ Бүртгэсэн он,сар,өдөр /

0269001020
/ Хувийн хэргийн дугаар /

9004386
/ Регистрийн дугаар /

Баян-Өлгий аймгийн Сагсай сумын ерөнхий боловсролын сургууль

Төрийн байгууллага, албан газар

/ Хуулийн этгээдийн нэр, хариуцлагын хэлбэр /

Дүрэм

/ Үүсгэн байгуулах баримт бичиг /

Захирамж
/ шийдвэрийн нэр /

176
/ дугаар /

1997.08.20
/ он, сар, өдөр /

8521
/ Код/

Ерөнхий боловсролын дунд сургуулийн үйл ажиллагаа
/ Үйл ажиллагааны чиглэл /

Хугацаагүй
/ хугацаа /

1
/ гишүүдийн тоо /

327,197.30
/ хөрөнгийн хэмжээ, мянган төгрөгөөр /

Баян-Өлгий, Сагсай, 5-р баг, Уужим, 0, Утас1: , Утас2: , Факс:

/ хуулийн этгээдийн албан ёсны хаяг/

БАЯН-ӨЛГИЙ АЙМГИЙН УЛСЫН БҮРТГЭЛИЙН ХЭЛТЭС
/ Бүртгэсэн байгууллагын нэр /

УЛСЫН БҮРТГЭГЧ С.АРМАН
(тэмдэг/ /гарын үсэг/

Гэрчилгээ дахин олгосон 2024 он 03 сар 05 өдөр

МОНГОЛ УЛС

ТӨРИЙН БАЙГУУЛЛАГЫН
ГАЗАР ЭЗЭМШИХ ЭРХИЙН

ГЭРЧИЛГЭЭ

Дугаар_____

Сагсай сумын
Х. Мусаханы нэрэмжит 10-жилийн сургууль -д
(байгууллагын нэр)

Баян-Өлгий аймаг (нийслэл)-ийн Сагсай сум (дүүрэг)-ын

нутаг дэвсгэрт Засаг даргын 2006 оны 05 сарын 19 өдрийн 96 тоот

шийдвэрийг үндэслэн, нэгж талбарын 030900881 дугаар бүхий

20896,7 м² /га/ газрыг 40 жилийн хугацаатай

Сагсай сумын ТӨВ -д
(газрын ойршлын хаяг, нэр)

Ерөнхий боловсролын дунд сургуулийн
(үйлчлэх талбай) үйл ажиллагаа зориулалтаар

эзэмшүүлэхээр энэхүү гэрчилгээг олгов.

Баян-Өлгий аймаг (нийслэл)-ийн Сагсай сум (дүүрэг)-ын

ГАЗРЫН АЛБАНЫ ДАРГА / СУМЫН ГАЗРЫН ДААМАЛ

ТАМГА/ТЭМДЭГ _____ / Ө.Аманбек /
(гарын үсэг) (нэр)

2008 оны 08 сарын 25 өдөр

2012.05.07

Газар эзэмшигчийн:

а)_____
(улсын бүртгэлийн гэрчилгээний дугаар, регистрийн дугаар)

б)_____
(байнгын хаяг)

ХАМТРАН ЭЗЭМШИГЧИЙН БҮРТГЭЛ

д/д	Эцэг (эх)-ийн нэр, нэр	Иргэний үнэмлэхийн дугаар	Регистрийн дугаар
1.			
2.			
3.			
4.			
5.			
6.			
7.			

Эзэмших эрхийн хугацааны сунгалт:

_____ аймаг (нийслэл)-ийн _____ сум (дүүрэг)-ын

_____ -д

нутаг дэвсгэрт Засаг даргын 2____ оны ____ сарын ____ өдрийн ____ тоот

шийдвэрийг үндэслэн газар эзэмших эрхийн гэрчилгээг _____ жилийн

хугацаагаар 2____ оны ____ сарын ____ өдөр хүртэл сунгав.

_____ аймаг (нийслэл)-ийн _____ сум (дүүрэг)-ын

ГАЗРЫН АЛБАНЫ ДАРГА / СУМЫН ГАЗРЫН ДААМАЛ

ТАМГА/ТЭМДЭГ _____ / _____ /
(гарын үсэг) (нэр)

2____ оны ____ сарын _____