200 ХҮҮХДИЙН ЦЭЦЭРЛЭГИЙН БАРИЛГА

НЭГ МАЯГИЙН ЗУРАГ ТӨСӨЛ

/ЗАГВАР ЗУРАГ/

ЗӨВШӨӨРӨЛЦСӨН БОЛОВСРУУЛСАН.

Албан тушаал	Нэр	Гарын үсэг	Захиалагч			
			Лого	Албан тушаал	Нэр	Гарын үсэг
ОБЕГ-ын, Барилгын зураг төсөл, техникийн гүйцэтгэл хариуцсан мэргэжилтэн, хошууч	О.Мөнхбаяр		БХБЯ	Барилга, хот байгуулалтын яамны Төрийн нарийн бичгийн дарга	С.Магнайсүрэн	
			БШУЯ	БШУЯамны Төрийн нарийн бичгийн дарга	Д. Батбаатар	
			Гүйцэтгэгч			
			ЭГЭ company	" ЭГЭ " ХХК-ийн захирал	Д. Галбаяр	

МОНГОЛ УЛ ОНЦГОЙ БАЙДЛ ЕРӨНХИЙ ГАЗ ХЯНАСА 20 ОНЫ 04-Р САРЫН ГАРЫН ҮСЭГ:

УЛААНБААТАР ХОТ 2021 ОН

Барилга, архитектурын зургийн бүрдэл		
Д/Д	Хуудасны нэр	Хуудасны марк
01	Нүүр хуудас	Загвар зураг
02	Тайлбар бичиг	Загвар зураг
3	Концепци	Загвар зураг
4	Ерөнхий төлөвлөгөө	Загвар зураг
5	Хөдөлгөөний схем	Загвар зураг
6	Нарны ээвэрлэлт	Загвар зураг
7	1-р давхрын байгуулалт	Загвар зураг
8	2-р давхрын байгуулалт	Загвар зураг
9	Огтлол 1 - 1, 2 - 2	Загвар зураг
10	Нүүр тал / Урд, Хойд /	Загвар зураг
11	Нүүр тал / Баруун, Зүүн /	Загвар зураг
12	Харагдах байдал	Загвар зураг
13	Харагдах байдал	Загвар зураг
14	Харагдах байдал	Загвар зураг
15	Харагдах байдал	Загвар зураг

Барилгын техник эдийн засгийн үзүүлэлт			
Д/д	Үзүүлэлтийн нэр	Хэмжих нэгж	Үзүүлэлт
01	Давхрын тоо		Зооргүй 2 давхар
02	Хүчин чадал	хүүхэд	200
03	Барилгын талбай	м2	1839.25
04	Ажлын талбай	м2	2523.47
05	Ашигтай талбай	м2	2965.56
06	Барилгын нийт талбай	м2	2794.56
07	Барилгын эзэлхүүн	м3	9818.40
08	K1= S аж/ Sашт		0.85
09	K2= V ба / S нийт		3.51

Тайлбар

Байршил:

Энэхүү барилга нь Монгол Улсын сум тосгоны нутаг дэвсгэрт нэг маягийн 200 хүүхдийн цэцэрлэгийн зориулалтаар баригдах давтан хэрэглэгдэх бөгөөд тухайн сонгосон байршилд нь ерөнхий төлөвлөгөөг уялдуулан төлөвлөнө.

Үндэслэл:

1. Барилга Хот байгуулалтын сайдын 2020 оны 169 дүгээр тушаалын нэгдүгээр хавсралт.
2. Зөвлөх үйлчилгээ үзүүлэх N• 2021/59 тоот гэрээ, эмнэлэгийн барилгын нэг маягийн давтан хэрэглэх зураг төсөв боловсруулах 2020 оны 11 сарын 18-ны өдрийн N• 2020/60 тоот зургийн даалгаврыг үндэслэв.

Тайлбар

Байршил:

Энэхүү барилга нь Монгол Улсын сум тосгоны нутаг дэвсгэрт нэг маягийн 200 хүүхдийн цэцэрлэгийн зориулалтаар баригдах давтан хэрэглэгдэх бөгөөд тухайн сонгосон байршилд нь ерөнхий төлөвлөгөөг уялдуулан төлөвлөнө.

Үндэслэл:

1. Барилга Хот байгуулалтын сайдын 2020 оны 169 дүгээр тушаалын нэгдүгээр хавсралт.
2. Зөвлөх үйлчилгээ үзүүлэх N• 2021/59 тоот гэрээ, эмнэлэгийн барилгын нэг маягийн давтан хэрэглэх зураг төсөв боловсруулах 2020 оны 11 сарын 18-ны өдрийн N• 2020/60 тоот зургийн даалгаврыг үндэслэв.

Архитектур төлөвлөлт

Уг барилга нь тэнхэлгээрээ 48м х 29м хэмжээтэй 1 блок бүхий тэгш өнцөгт хэлбэртэй 2 давхар цэцэрлэг барилга болно.

1-р давхартаа: Вестибюль, шатны хонгил, коридор, Жижүүрийн өрөө, Эмчийн өрөө, Бохир цагаан хэрэглэл хадгалах, Цагаан хэрэглэл индүүдэж хатаах, Цэвэрхэн цагаан хэрэглэл хадгалах өрөө, Урлагийн заал /Спорт заал/, Агуулах /Урлагийн заал /Спорт заал/, Ажилчдын амрах, хувцас сольх өрөө, Угаах ариутгах өрөө, Ажилчдын ариун цэврийн өрөө, Узель, Цахилгааны өрөө, Холбооны өрөө, Ажилчдын хувцас сольх өрөө, Ажилчдын ариун цэврийн өрөө, Гал тогоо, Бэлтгэх хэсэг, Бэлтгэх хэсэг, Сав суулга агуулах хэсэг, Хүнсний ногооны агуулах, Хуурай хүнсний бүтээгдэхүүний агуулах, Хувцас солих өрөө, Тоглоом, хоолны өрөө, Душь, Ариун цэврийн өрөө, Унтлагын өрөө

2-р давхартаа: Вестибюль, шатны хонгил, коридор, Захирлын өрөө, Нийгмийн ажилтан, бичиг хэргийн өрөө, Санхүү, аж ахуйн өрөө, Ажилчдын хувцас сольх өрөө, Ажилчдын ариун цэврийн өрөө, Цэвэрлэгээний эд хогшил агуулах өрөө, Агуулах, Архивын өрөө, Хүрлын өрөө, Багш нарын өрөө, Хувцас солих өрөө, Тоглоом, хоолны өрөө, Душь, Ариун цэврийн өрөө, Унтлагын өрөө

Тус загвар зураг төслийг захиалагч байгууллагатай зөвшилцөн боловсруулсан бөгөөд ажлын зургийн шатанд барилгын инженерийн шугам сүлжээтэй холбоотой төлөвлөлтийг норм дүрмийн дагуу нарийвчлан боловсруулна. Сургуулийн барилгын эдэлбэр газрыг сонгохдоо БНбД 30-01-04, БНбД 31-03-03, БНбД II-66-88, БД 31-113-11/-г сонгоно.

Тайлбар

Энэхүү цэцэрлэгийн барилга нь БНбД 23-02-09 барилгын дулааны хамгаалалт норм дүрмийн шаардлагаар барилгын 1м2 талбайд хэрэглэх дулааны жилийн хэрэглээ нь 300кВтц/м2 ж-ээс бага байх ёстой. Энэ шаардлагыг хангахын тулд 3 үндсэн зарчмыг бүрдүүлсэн байх ёстой.

а. Барилгын гадна гадаргуугийн талбай болон эзэлхүүний харьцаа нь бага байвал зохистой байх юм.

б. Гадна хашлага бүтээцийн дулаалга нь MNS 1247:2008 шаардлага хангасан 150-200см 25-30кг нягттай дулаалгатай байх

в. Барилгын хашлага бүтээц нь өндөр битүүмжлэлтэй байна.

г. Барилгад хэрэглэгдэх цонх нь MNS 5830:2007 шаардлага хангасан гурван давхар шиллэгээтэй, EPDM жийрэг резинтэй, хуванцар жаазтай цонх байна.

	Нэг маягийн зураг төсөл 200 ХҮҮХДИЙН ЦЭЦЭРЛЭГИЙН БАРИЛГА	Нэр	Гарын үсэг	Загвар
ege company "ЭГЭ" ХХК	" ЭГЭ " ХХК-ийн захирал	Д.Галбаяр		М1:100
	Архитектор	З.Батчимэг		Хуудас 1
	Захиалагч	Д.Гантулга		2021 он

ЕРӨНХИЙ ТӨЛӨВЛӨГӨӨ М1:750 /НЭГ МАЯГИЙН/

ЗӨВШӨӨРӨЛЦСӨН.

БХБЯ-ны Төрийн нарийн бичгийн дарга С.МАГНАЙСҮРЭН

БШУЯ-ны Төрийн нарийн бичгийн дарга Д.БАТБААТАР

ҮНДЭСЛЭЛ.

1. Монгол Улсын 2020 оны төсвийн тухай хууль
2. Барилга, Хот байгуулатын сайдын 2020 оны 169 дүгээр тушаалын нэгдүгээр хавсралт
3. Зөвлөх үйлчилгээ үзүүлэх №2021/59 тоот гэрээ, 50, 150, 200 хүүхдийн цэрцэрлэгийн зориулалттай барилгын нэг маягийн давтан хэрэглэх ажлын зураг төсөв боловсруулах 2020/61 тоот зургийн даалгаврыг үндэслэв.

Д/д	ТОДОРХОЙЛОЛТ	ТАЙЛБАР
1	Төлөвлөж буй сургуулийн барилга	200 хүүхдийн
2	Төлөвлөж буй явган зам талбай	
3	Төлөвлөж буй авто зам талбай	
4	Төлөвлөж буй тоглоомын талбай	тоноглол бүхий
5	Төлөвлөж буй ногоон байгууламж	зүлэгжүүлэлт

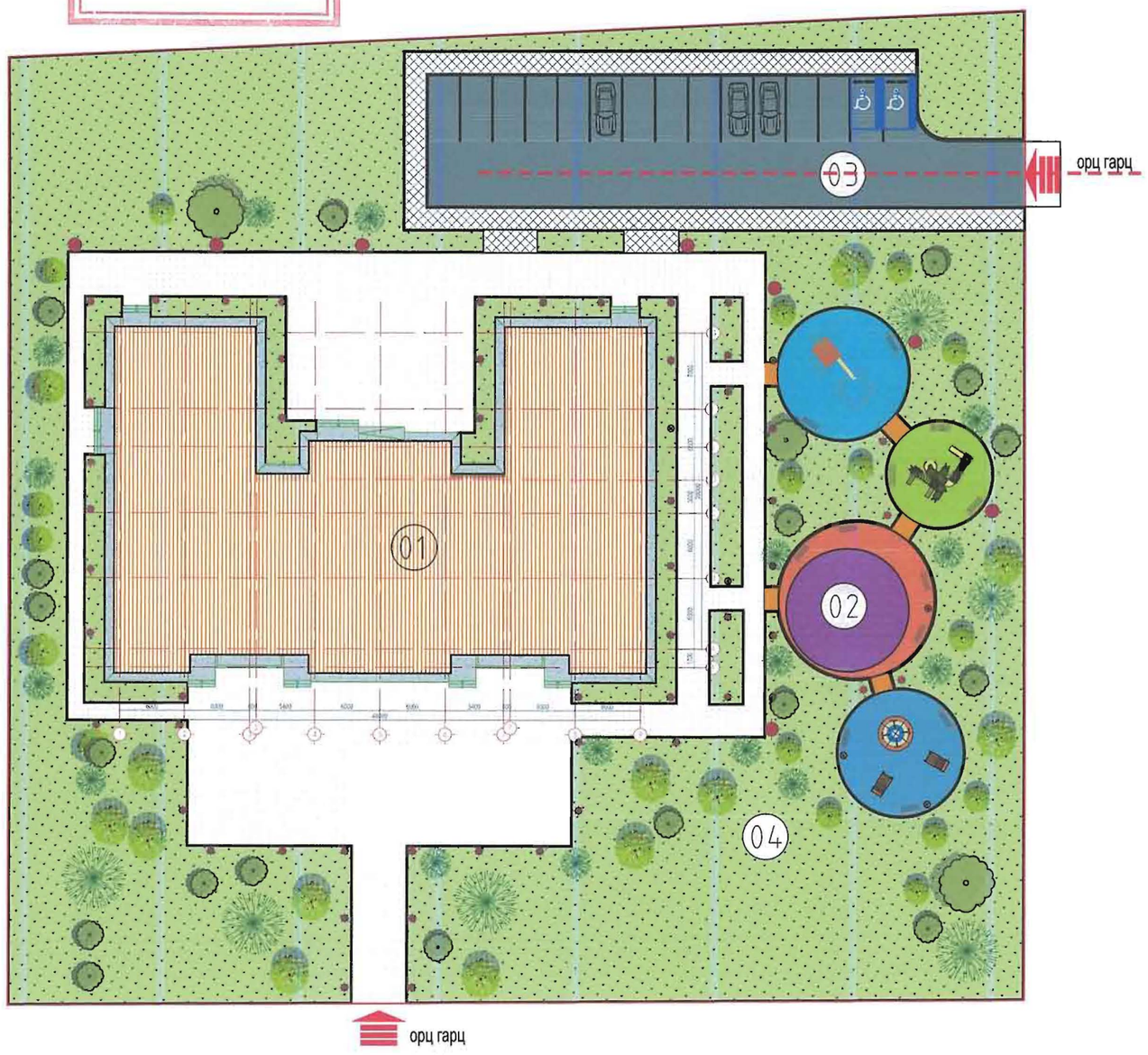

ТАНИХ ТЭМДЭГ:

- Төлөвлөж буй барилга, байгууламж
- Төлөвлөж буй авто зам, талбай
- Төлөвлөж буй авто зогсоол
- Төлөвлөж буй явган хүний зам
- Төлөвлөж буй саравч, тоглоомын талбай
- Төлөвлөж буй ногоон байгууламж
- Төлөвлөж буй эдэлбэр газрын хашаа

Тайлбар:

1. Нэг маягийн ерөнхий төлөвлөгөөнд аж ахуйн, амралтын , олон нийтийн гэсэн үндсэн бүсэд хуваан төлөвлөв. Мөн гадна тохижилтын ажлын тоо хэмжээг ажлын зурагт нарийвчлан тусгав.
2. Техникийн нөхцөлөөс хамаарч хангагч байгууллагуудын инженерийн хангамжийн барилга байгууламжуудыг тухайн үед нь шийдвэрлэнэ. Үүнд: Дулаан, цахилгааны дэд өртөө, цэвэр бохир усны хангамж инженерийн бэлтгэл хангамж тус тус орно.
3. Сургуулийн барилгын эдэлбэр газрыг сонгохдоо дараах норм дүрэм стандартыг үндэслэн /БНбД 30-01-04, БНбД 31-03-03, БНбД II-66-88, БД 31-113-11/ тогтооно.

ТАЛБАЙН БАЛАНС

Д/д	Зургийн нэрс	Эзлэх хувь %		Талбай /м2/
1	Барилга байгууламж	18.6		1454.88
2	Явган зам талбай	18.0		1410.10
3	Авто зам талбай	7.6		601.31
4	Тоглоомын талбай	55.8	4371.56	351.39
5	Ногоон байгууламж			4020.17
	НИЙТ ТАЛБАЙ			7837.85

Хүчин чадлын мэдээлэл

1	Барилгын тоо		1	5	Хөгжлийн бэрхшээлтэй иргэний авто зогсоол		2
2	Барилгажих талбай		1454.88	6	Рамп, пандусын тоо	Машин	
	Хүчин чадал /ор/					ХБИ	Тийм
		Олон нийт	200	7	Сэргээгдэх эрчим хүч ашигласан эсэх		-
3	Ил авто зогсоолын тоо		15	8	Шинэ, шилдэг технологи ашигласан эсэх		-
4	Архитектурын хэв маяг			9	Архитектурын хэв маяг		-

ege company "ЭГЭ" ХХК

Нэг маягийн зураг төсөл "200 ОРТОЙ ХҮҮХДИЙН ЦЭЦЭРЛЭГИЙН БАРИЛГА"		Гарын үсэг	Загвар зураг
Гүйцэтгэгч: "ЭГЭ" ХХК-ийн захирал	Д.Галбаяр		М1:750
Гүйцэтгэгч: Архитектор	З.Батчимэг		Хуудас-2
Захиалагч: БХБЯ-ны ББМҮБХЗГ-ын даргын үүргийг түр орлон гүйцэтгэгч	Д.Гантулга		2021

Хөдөлгөөний схем

Масштаб: M1:100 @ A2

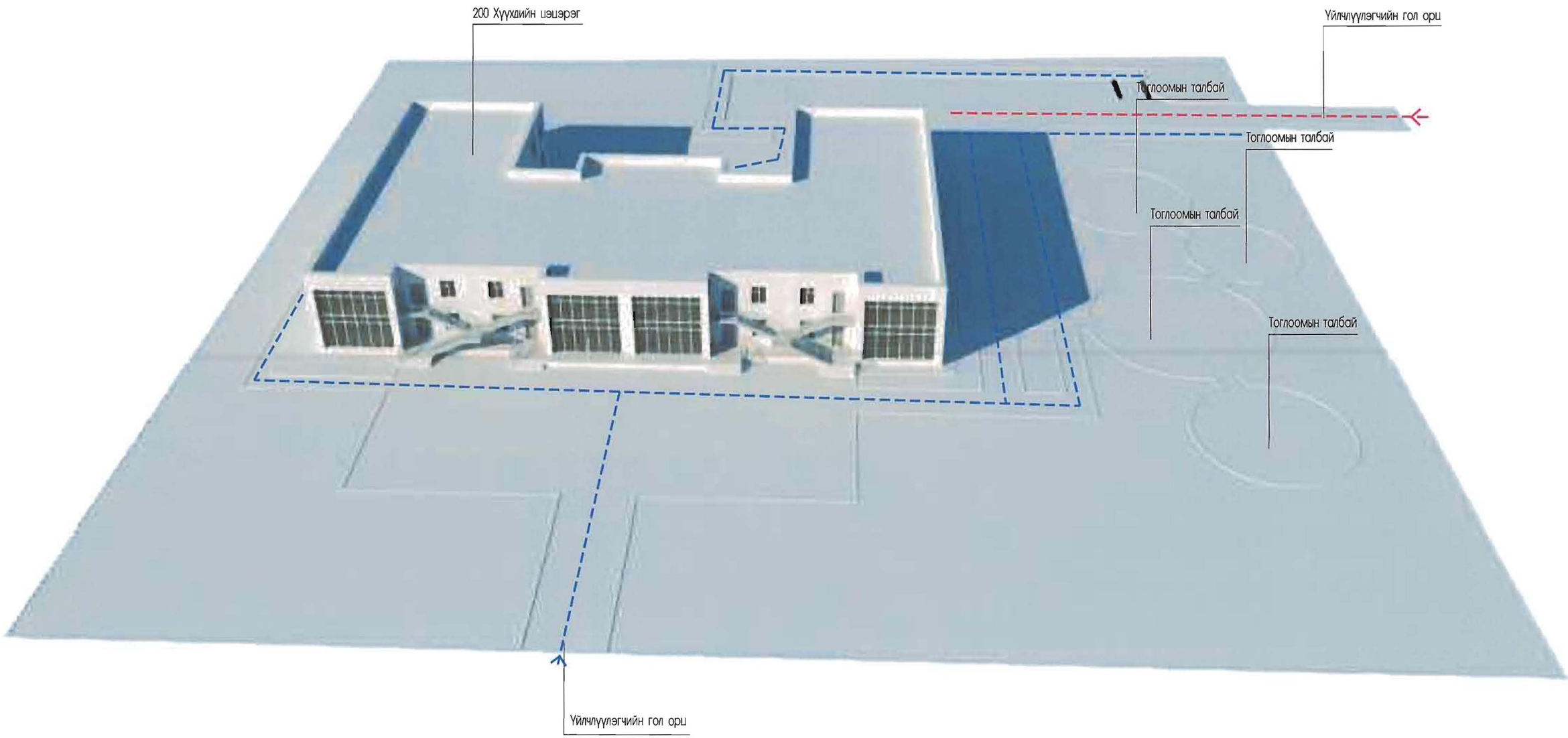

Таних тэмдэг

- - - - - Авто замын хөдөлгөөний схем

- - - - - Явган замын хөдөлгөөний схем

ege company "ЭГЭ" ХХК	Нэг мөлөгийн зураг төсөл "200 ХҮҮХДИЙН СУУДАЛТАЙ ЦЭЦЭРЛЭГИЙН БАРИЛГА"		Гарын үсэг	Загвар зураг
	Гүйцэтгэгч: "ЭГЭ" ХХК-ийн захирал	Д.Галбаяр		M1:100
	Гүйцэтгэгч: Архитектор	З.Батчимэг		
	Захиалагч: ББМҮБХЗГ-ын даргын үүргийг тур орлон гүйцэтгэгч	Д.Гантулга		2021

Нэгдүгээр давхрын байгууламж

Масштаб: М1:200 @ А2

Өрөөний тодорхойлолт		
№	Өрөөний нэр	Талбай /М2/
1-р давхар		
01	Вестибюль	11.64
02	Жижүүрийн өрөө	5.56
03	Коридор	140.47
04	Эмчийн өрөө	11.53
05	Тур тусгаарлах өрөө	5.3
06	Шатны хонгил	17.47
07	Шатны хонгил	17.47
08	Бохир цагаан хэрэглэл халгалах, Угаах ариутгах өрөө	16.05
09	Цагаан хэрэглэл индүүдэж хатаах, Цэвэрхэн цагаан хэрэглэл халгалах өрөө	12.04
10	Урлагийн заал /Спорт заал/	79.24
11	Агуулах /Урлагийн заал /Спорт заал/	7.37
12	Ажилчын амрах, хувцас солих өрөө	6.84
13	Ажилчын ариун цэврийн өрөө	15.67
14	Үзэл	13.88
15	Цахилгааны өрөө	5.36
16	Холбооны өрөө	4.25
Нийт		370.1
Гал тогоо		
17	Гонх	5.22
18	Ажилчын хувцас солих өрөө	3.48
19	Ажилчын ариун цэврийн өрөө	1.87
20	Гал тогоо	47.86
21	Бэлтгэх хэсэг	5.00
22	Сав, суулга угаалгын хэсэг	4.14
23	Сав, суулга агуулах хэсэг	3.00
24	Хүнсний ногооны агуулах	7.02
25	Хуурай хүнсний бүтээгдэхүүний агуулах	4.04
Нийт		81.6
Анги - 1		
26	Хувцас солих өрөө	24.68
27	Тоглоом, хоолны өрөө	60.52
28	Душь, ариун цэврийн өрөө	16.37
29	Унтлагын өрөө	47.48
НИЙТ		149.1
Анги- 2		
30	Хувцас солих өрөө	24.87
31	Тоглоом, хоолны өрөө	60.24
32	Душь, ариун цэврийн өрөө	16.36
33	Унтлагын өрөө	48.79
НИЙТ		150.3
Анги- 3		
34	Хувцас солих өрөө	24.68
35	Тоглоом, хоолны өрөө	60.52
36	Душь, ариун цэврийн өрөө	16.37
37	Унтлагын өрөө	47.48
НИЙТ		149.1
Анги - 4		
38	Хувцас солих өрөө	24.68
39	Тоглоом, хоолны өрөө	60.52
40	Душь, ариун цэврийн өрөө	16.37
41	Унтлагын өрөө	47.48
НИЙТ		149.1
НИЙТ		1050.5

ТАНИХ ТЭМДЭГ

- Ангийн тоглоом, хоолны өрөө
- Ангийн унтлагын өрөө
- Ангийн Хувцас солих өрөө, Ажилчын амрах, хувцас солых өрөө
- Ажилчын ариун цэврийн өрөө, Ангийн Душь, ариун цэврийн өрөө, Бохир цагаан хэрэглэл халгалах, Угаах ариутгах өрөө, Цагаан хэрэглэл индүүдэж хатаахөрөө, Цэвэрхэн цагаан хэрэглэл халгалах өрөө
- Цахилгаан, холбоо дохиоллын өрөө, Үзэл
- Эмчийн өрөө, Тур тусгаарлах өрөө
- Гал тогоо, Бэлтгэх хэсэг, Сав, суулга угаалгын хэсэг, Сав, суулга агуулах хэсэг, Хүнсний ногооны агуулах, Хуурай хүнсний бүтээгдэхүүний агуулах
- Гонх, Коридор, Вестивуль, Жижүүрийн өрөө
- Урлагийн заал /Спорт заал/, Агуулах

ege company "ЭГЭ" ХХК	Ирж нэгтгэсэн зураг төслийн нэр: "ӨӨХҮҮХДИЙН СУУДАЛТАЙ ЦЭЦЭРЛЭГИЙН БАРИЛГА"		Гарын үсэг	Зэвсвар зураг
	Гүйцэтгэгч: "ЭГЭ" ХХК-ийн захирал	Д.Галбадар		М1:200
	Гүйцэтгэгч: Архитектор	З.Баавчиндэш		
	Захиалагч: БХБЯ-ны ББМҮБХЗГ-ын даргын үүргийг түр орлон гүйцэтгэгч	Д.Ганзориг		2021

Хоёрдугаар давхрын байгууламж

Масштаб: М1:200 @ А2

ТАНИХ ТЭМДЭГ

- Ангийн тоглоом, хоолны өрөө
- Ангийн үнтлагын өрөө
- Ангийн Хувцас солих өрөө, Ажилчдын амрах, хувцас сольх өрөө
- Ажилчдын ариун цэврийн өрөө, Ангийн Душь, Ариун цэврийн өрөө, Бохир цагаан хэрэглэл халгалах, Угаах ариутгах өрөө, Цагаан хэрэглэл индүүдэж хатаах өрөө, Цэвэрхэн цагаан хэрэглэл халгалах өрөө
- Цэвэрлэгээний ед хогшил агуулах өрөө. Агуулах
- Шатны хонгил, Коридор
- Балш нар, Нийгмийн ажилтан, бичиг хэргийн хэсэг Захиралын өрөө, Санхүү, аж ахуйн хэсэг, Хүрлын хэсэг, Архивын өрөө

Өрөөний тодорхойлолт

№	Өрөөний нэр	Талбай /М2/
	2-р давхар	
01	Шатны хонгил	17.47
02	Шатны хонгил	17.47
03	Коридор	34.92
04	Вестибюль	149.47
05	Захиралын өрөө	28.65
06	Нийгмийн ажилтан, бичиг хэргийн өрөө	27.18
07	Санхүү, аж ахуйн өрөө	33.72
08	Ажилчдын амрах, хувцас солих өрөө	16.05
08*	Ажилчдын ариун цэврийн өрөө	15.07
09	Цэвэрлэгээний ед хогшил агуулах өрөө	9.68
10	Агуулах	10.06
11	Архивын өрөө	16.89
12	Хүрлын өрөө	30.00
13	Балш нарын өрөө	50.34
	НИЙТ	457.3
	Анги - 5	
14	Хувцас солих өрөө	24.68
15	Тоглоом, хоолны өрөө	60.52
16	Душь, Ариун цэврийн өрөө	16.37
17	Унтлагын өрөө	47.48
	НИЙТ	149.1
	Анги - 6	
18	Хувцас солих өрөө	24.87
19	Тоглоом, хоолны өрөө	60.24
20	Душь, ариун цэврийн өрөө	16.36
21	Унтлагын өрөө	48.79
	НИЙТ	150.3
	Анги - 7	
22	Хувцас солих өрөө	24.87
23	Тоглоом, хоолны өрөө	60.24
24	Душь, ариун цэврийн өрөө	16.36
25	Унтлагын өрөө	48.79
	НИЙТ	150.3
	Анги - 8	
26	Хувцас солих өрөө	24.68
27	Тоглоом, хоолны өрөө	60.52
28	Душь, ариун цэврийн өрөө	16.37
29	Унтлагын өрөө	47.48
	НИЙТ	149.1
	НИЙТ	1056.10

Нэр нэмэлтийн зураг төсөл

"ДӨХӨҮҮХДИЙН СУУДАЛТАЙ ЦЭЦЭРЛЭГЗГИЙН БАРИЛГА"

ege company "ЭГЭ" ХХК	Гүйцэтгэгч: "ЭГЭ" ХХК-ийн захирал	Д.Галбаяр	Гарын үсэг
	Гүйцэтгэгч: Архитектор	З.Болормаа	Зургийн хэмжээ: М1:200
	Захиалагч: БХБЯ-ны ББМУБХЗГ-ын даргын үүрэгт түр орлон гүйцэтгэгч	Д.Ганбаатар	2021

ОГТЛОЛ 1-1, 2-2

Масштаб: М1:200 @ А2

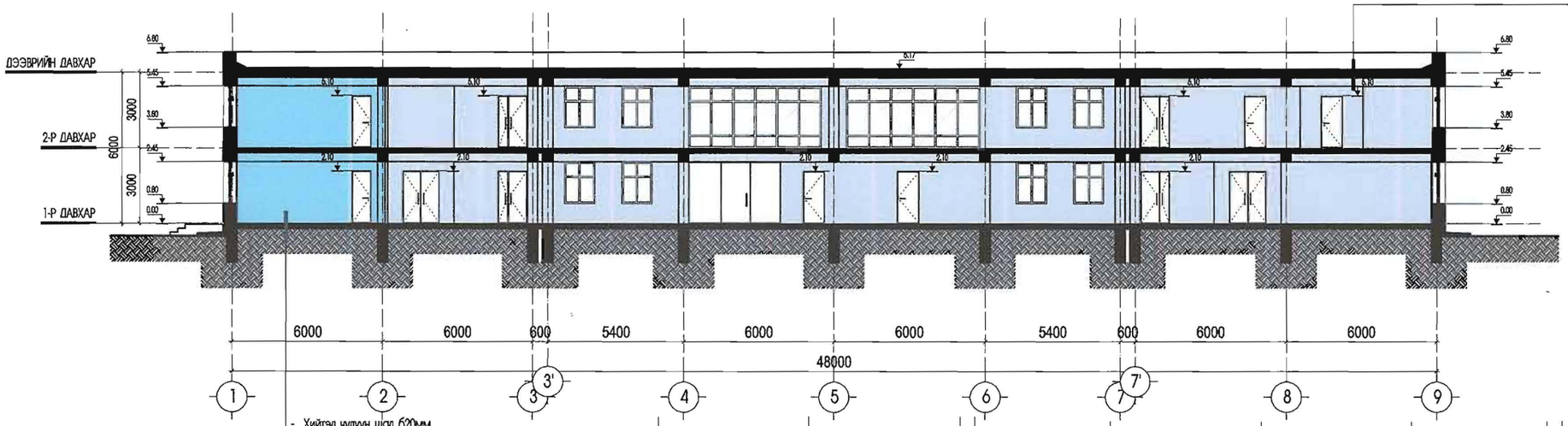

- Хийтэл чулуун шал 620мм
- Цементэн зуурмаг тэгшилгээ 620мм
- Ус тусгаарлагч 2 үе
- Бетон шал 6150мм
- Дулаалга MNS-4629 6100мм
- Ус тусгаарлагч товруут мембран
- Нягтруулсан элсэн дэвсгэр
- Нягтруулсан хөрс

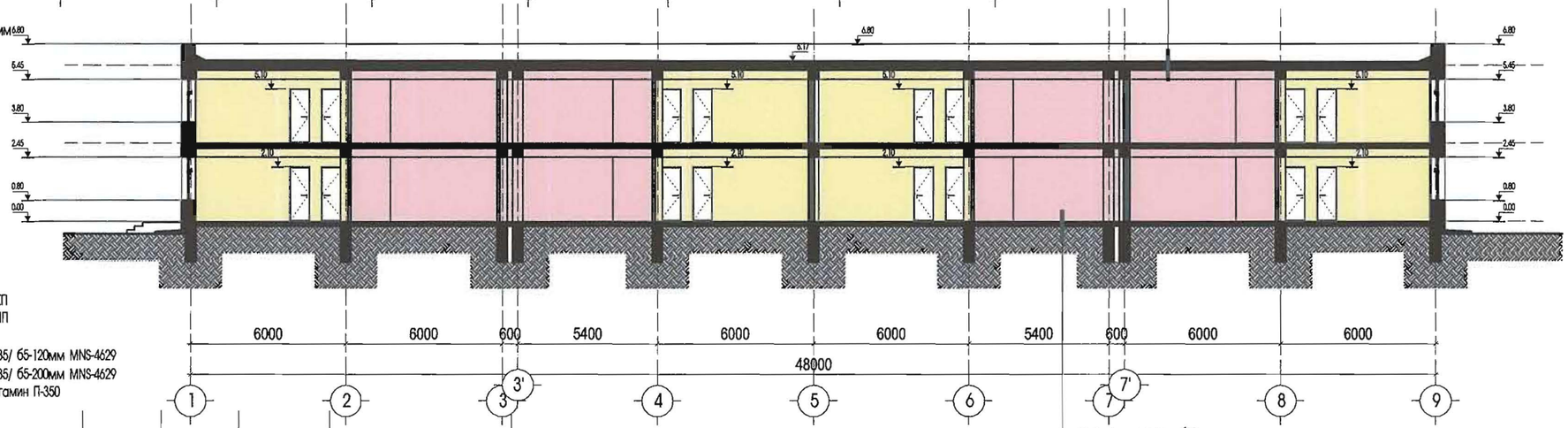

- Чулуутай техноэласт 1 үе ЭКП
- Чулуутай техноэласт 2 үе ЭПП
- Тортой шаварлага 650мм
- Налуулга /хөөсөн полисрол-35/ 65-120мм MNS-4629
- Налуулга /хөөсөн полисрол-35/ 65-200мм MNS-4629
- Уур ус тусгаарлагч 1үе пергамин П-350
- Цуглмал хучилт 6150мм

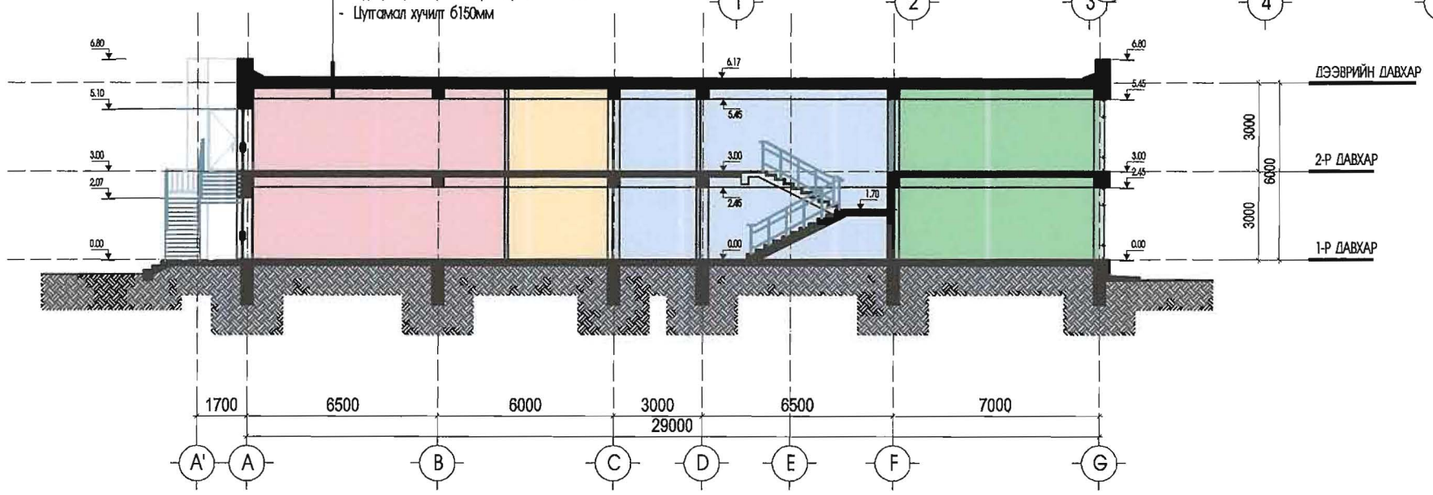

- Хийтэл чулуун шал 620мм
- Цементэн зуурмаг тэгшилгээ 620мм
- Ус тусгаарлагч 2 үе
- Бетон шал 6150мм
- Дулаалга MNS-4629 6100мм
- Ус тусгаарлагч товруут мембран
- Нягтруулсан элсэн дэвсгэр
- Нягтруулсан хөрс

ЕGЕ company "ЭГЭ" ХХК	Ном нэмэлтийн нэрс тэмдэг "ХХХ ХҮҮХДИЙН СУДАЛТАЙ ЦЭЦЭРЛЭГИЙН БАРИЛГА"		Гарын үсэг / Зэгвар зураг
	Гүйцэтгэгч "ЭГЭ" ХХК-ийн захирал	Д.Галбаяр	М1:200
	Гүйцэтгэгч: Архитектор	З.Баасансэг	
	Захиалагч БХБЯ-ны ББМҮБХЗГ-ын даргын үүргийг түр орлон гүйцэтгэгч	Д.Ганбаатар	2021

Нүүр тал / урд, хойд /
Масштаб: M1:200 @ A2

EGE company "ЗГЭ" ХХК	Нэр малгийн нүүрэг тоосол "ГАЛКҮҮХДИЙН СУУДАЛТАЙ ЦЭЦЭРЛЭГИЙН БАРИЛГА"		Гарын үсэг	Загвар зураг
	Гүйцэтгэгч: "ЗГЭ" ХХК-ийн захирал	Д.Галбаяр		M1:200
	Гүйцэтгэгч: Архитектор	З.Батчимэг		
	Захиалагч: БХБЯ-ны ББМҮБХЗГ-ын даргын үүргийг түр орлон гүйцэтгэгч	Д.Гантулга		2021

Нүүр тал /Баруун, Зүүн/

Масштаб: M1:150 @ A2

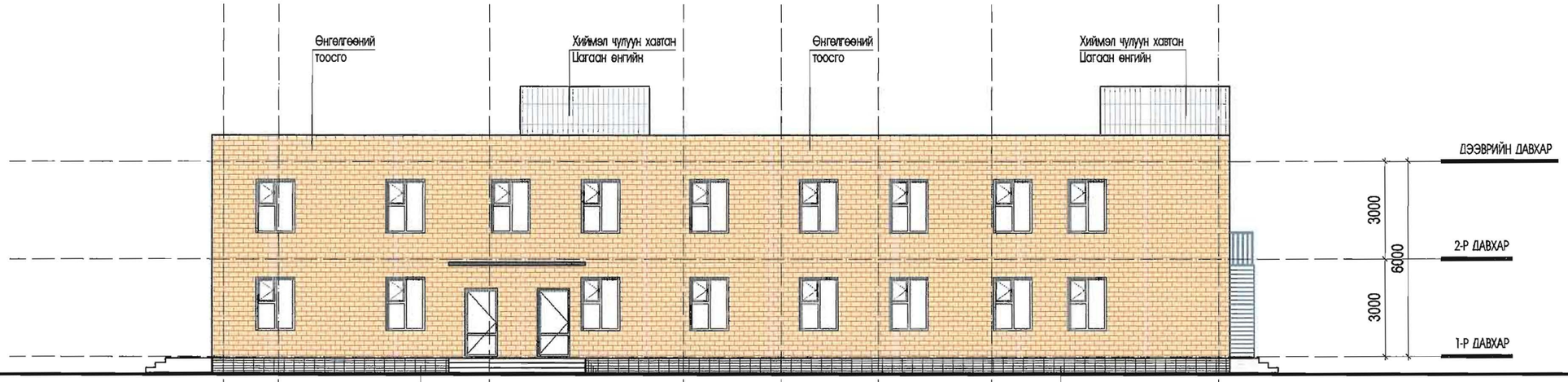

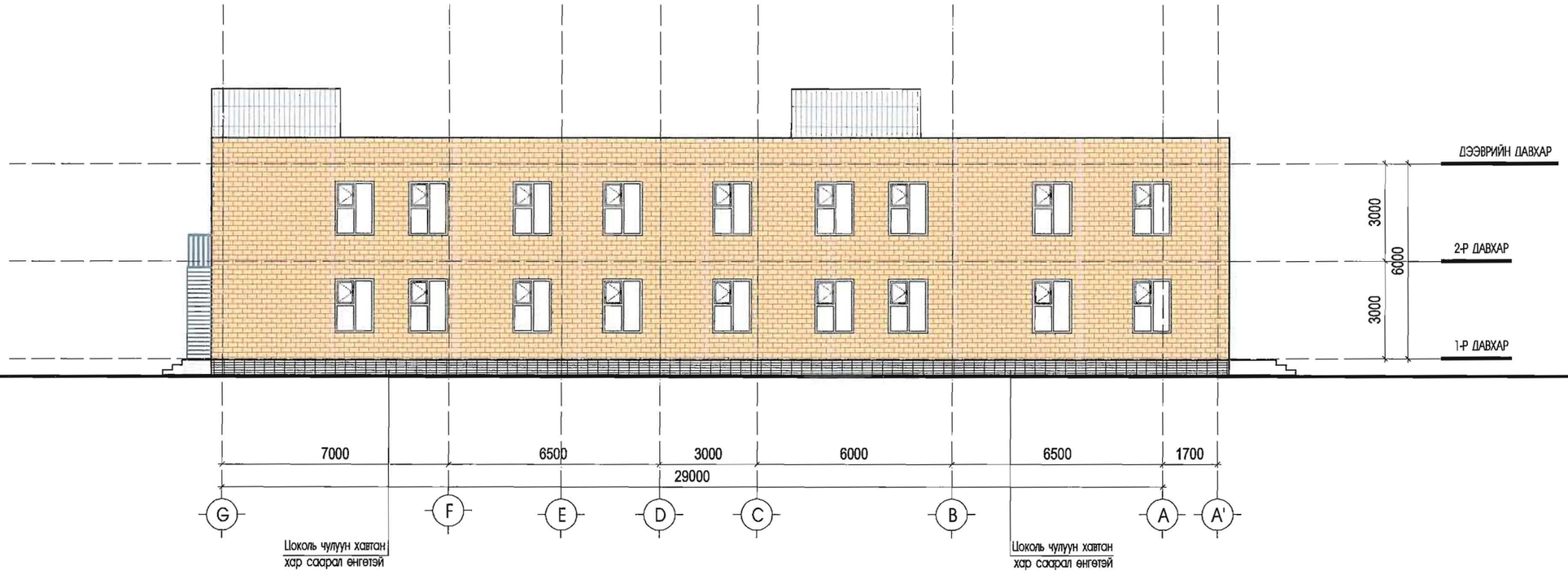

egg company "ЭГЭ" ХХК	Нэг нэлийн нурах тосол "200 ХҮҮХДИЙН СУУДАЛТАЙ ЦЭЦЭРЛЭГИЙН БАРИЛГА"		Гарын үсэг	Загвар зураг
	Гүйцэтгэгч: "ЭГЭ" ХХК-ийн захирал	Д.Галбаяр		M1:150
	Гүйцэтгэгч: Архитектор	З.Балчинэг		
	Захиалагч: БХБЯ-ны ББМҮБХЗГ-ын даргын үүргийг түр орлон гүйцэтгэгч	Д.Гантулга		2021

ХАРАГДАХ БАЙДАЛ

Масштаб: M1:100 @ A2

EGE company "ЭГЭ" ХХК	Нэг мөлөйн эдрах тасал "ДОХҮҮХДИЙН СУУДАЛТАЙ ЦЭЦЭРЛЭГИЙН БАРИЛГА"		Гарын үсэг	Загвар зураг
	Гүйцэтгэгч: "ЭГЭ" ХХК-ийн захирал	Д.Галбаяр		M1:100
	Гүйцэтгэгч: Архитектор	З.Батчимэг		
	Захиалагч: БХБЯ-ны ББМҮБХЗГ-ын даргын үүргийг түр орлон гүйцэтгэгч	Д.Гантулга		2021

ХАРАГДАХ БАЙДАЛ

Масштаб: M1:100 @ A2

ege company "ЭГЭ" ХХК	Нэн малгайн гурил тоосы "ДҮҮХҮҮХДИЙН СУУДАЛТАЙ ЦЭЦЭРЛЭГИЙН БАРИЛГА"		Гарын үсэг	Загвар зураг
	Гүйцэтгэгч: "ЭГЭ" ХХК-ийн захирал	Д.Галбаяр		M1:100
	Гүйцэтгэгч: Архитектор	З.Батчимэг		
	Захиалагч: БХБЯ-ны ББМҮБХЗГ-ын даргын үүргийг түр орлон гүйцэтгэгч	Д.Гантулга		2021

ХАРАГДАХ БАЙДАЛ

Масштаб: M1:100 @ A2

ege company "ЭГЭ" ХХК	Нэг мөлгөйн зураг төсөл "ЭГЭХҮҮХДИЙН СУУДАЛТАЙ ЦЭЦЭРЛЭГИЙН БАРИЛГА"		Гарын үсэг	Загвар зураг
	Гүйцэтгэгч: "ЭГЭ" ХХК-ийн захирал	Д.Галбаяр		M1:100
	Гүйцэтгэгч: Архитектор	З.Батчинэг		
	Захиалагч: БХБЯ-ны ББМҮБХЭГ-ын даргын үүргийг түр орлон гүйцэтгэгч	Д.Гантулга		2021