БАТЛАВ: АЙМГИЙН ЕРӨНХИЙ АРХИТЕКТОР ҮҮРГИЙГ ТҮР ОРЛОН ГҮЙЦЭТГЭГЧ А.ЖИБЕК

Булган сумын Эрүүл мэндийн төвийн засварын ажлын зураг

ЗӨВШӨӨРСӨН

Албан тушаал	Нэр	Гарын үсэг		Албан тушаал	Нэр	Гарын үсэг
БАЯН-ӨЛГИЙ АЙМГИЙН ЗДТГ-ын ХБТХОХ-ийн ДАРГА	Х.БАХЫТГҮЛ			Зургийг гүйцэтгэсэн зургийн инженер	Х.Серикбай	

1-р давхарын байгууламт ±0.00 тэнх 1÷2 М1:100

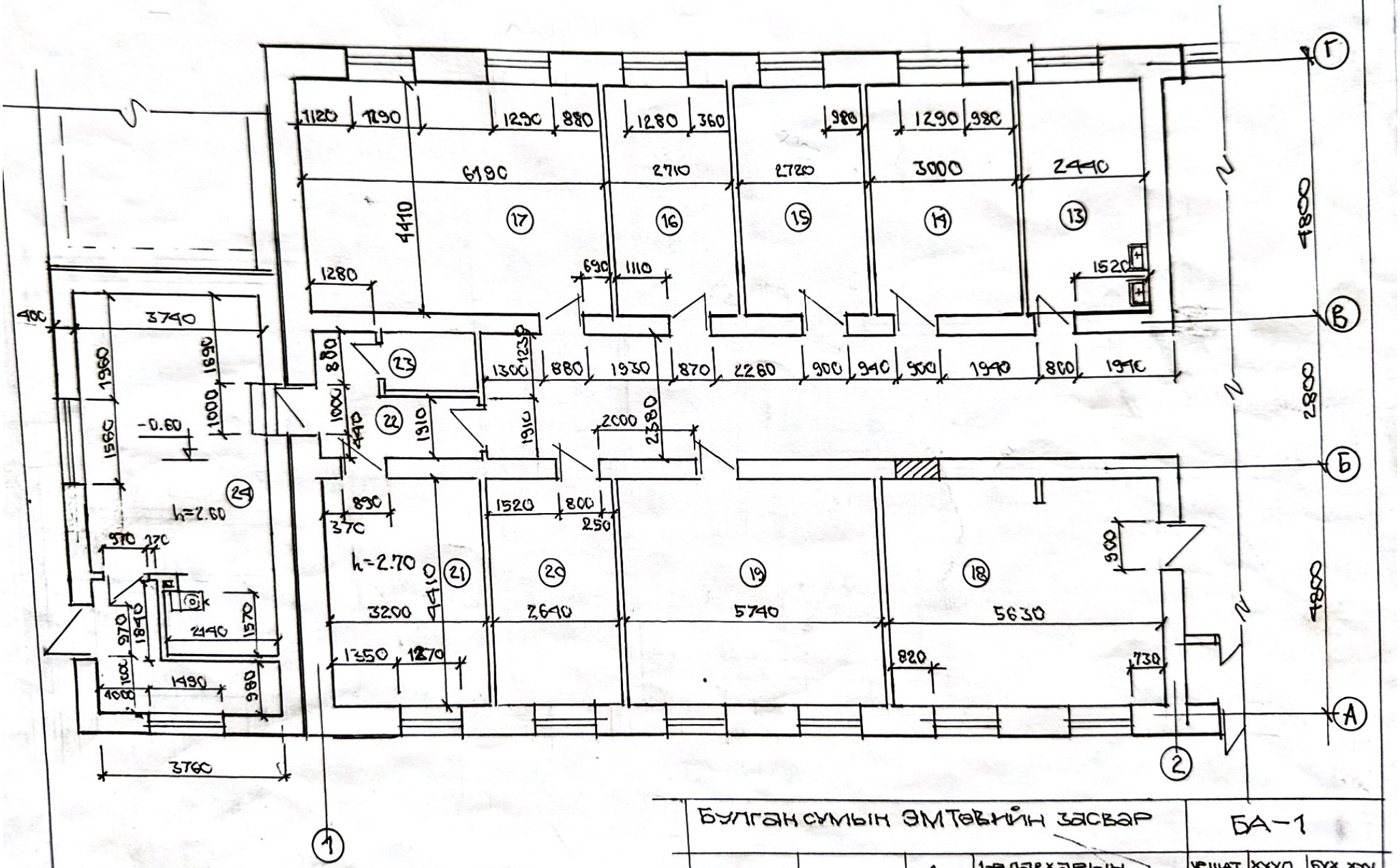

Булган сумын ЭМТөвийн засвар				БА-1		
			1-р давхарын хэмжилт	цаас	хуудас	бүх хуудас
гүйцэтг.	Сэрнээдэй			А3	1	10
				М1:100		

1-р давхарын байгууламж тэнх 2÷4 ▽8.00 М1:100

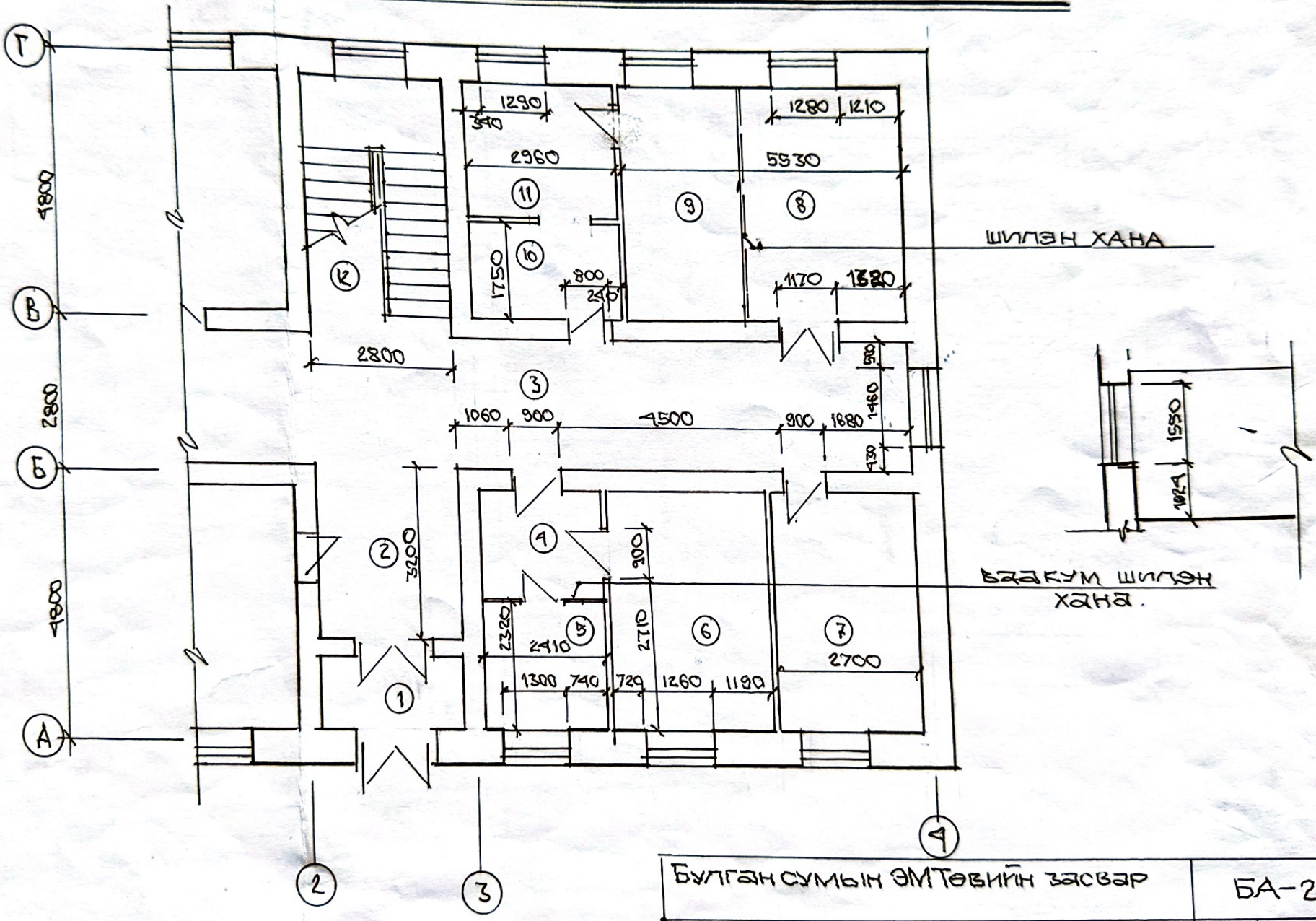

Булган сумын ЭМТөвийн засвар				БА-2		
			1-р давхарын хэмжилт	хэшат	хуудас	бүх.х
гүйцэтгэ.	Сэрикбай			А3	2	10
				М1:100		

1-р давхарын өрөө тасалгааны тодорхойлолт

поз №	нэр	талбай м²	
0	1	2	3
1	Тамбур	3.40	h=2.1м цайвар тосон будаг, үлдсэн хэсэг, тааз хананы үлдсэн хэсэг эмульс
2	Хөлийн өрөө	8.96	—"—
3	Хонгил	63.98	—"—
4	Хүлээх	5.04	хана тааз хусах замаскаж эмульс өнгөлгөө
5	Үзлэгийн өрөө	5.60	—"—
6	Эх баригч	14.0	—"—
7		12.0	—"—
8	Шүдний тасаг	24.4	хана, таазыг замаскдаж цагаан өнгийн эмульс будаг /хуучны хусч цэвэрлэх/
9	—"—		
10	Ариутгал	5.20	хана, тааз цагаан өн. лампер
11		7.52	—"—
12	Шатны хонгил	13.44	
13	Ариун цэврийн өрөө	10.8	

0	1	2	3
14	Өдрийн эмчилгээ	13.23	хана, тааз хусч цэвэрлэж, замаскдан эмульс будаг хийнэ.
15	Эрхлэгч	12.0	—"—
16	Вакцинатор	11.95	—"—
17	Нийгмийн ажилтан	27.30	цагаан лампер бүрэх, таз нь эмульс
18	Хүлээн авах	24.80	хана, тааз хусах замаск, эмульс өнгөлгөө
19	Эмийн сан	25.31	—"—
20	Дотрын эмч	11.64	хана тааз хусах замаскаж эмульс будаг
21	Дүн бүртгэл	14.11	шал паркет, хана, тааз замаскдаж эмульс будаг
22	Хонгил	6.15	поз-1, 2 өрөөтэй ижил
23	Галтогооны тус. өрөө	2.12	—"—
24	Галтогоо	29.9	зурагт тусгасан.

Булган сумын ЭМТөвийн засвар				БА-3		
			өрөө тасалгааны тодорхойлолт	vешат	хууд.	бух.х
1vйцэг.	Серикбай			А3	3	10

2-р давхарын байгуулалт +3.00 тэнх 1÷2 М1:100

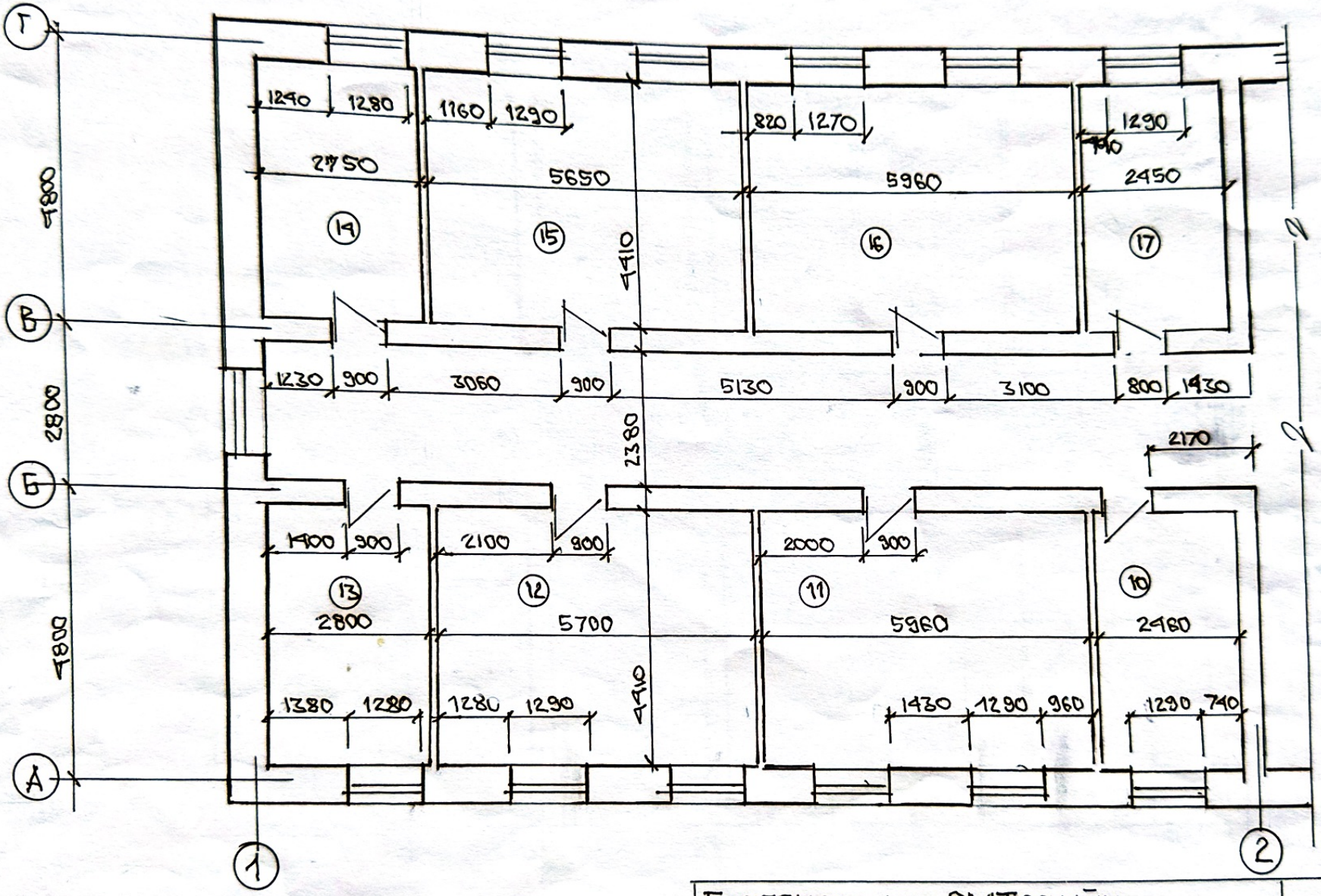

Булгансумын ЭМТевийн засвар				БА-4		
			2-р давхарын хэмжилтийн байгуулалт	Чешат	Хууд.	Бух. хуу.
Гүйцэт.	Серикбай			А3	4	10
				М1:100		

2-р давхарын байгуулалт. ч.3.00 тэнх 2÷4 М1:100

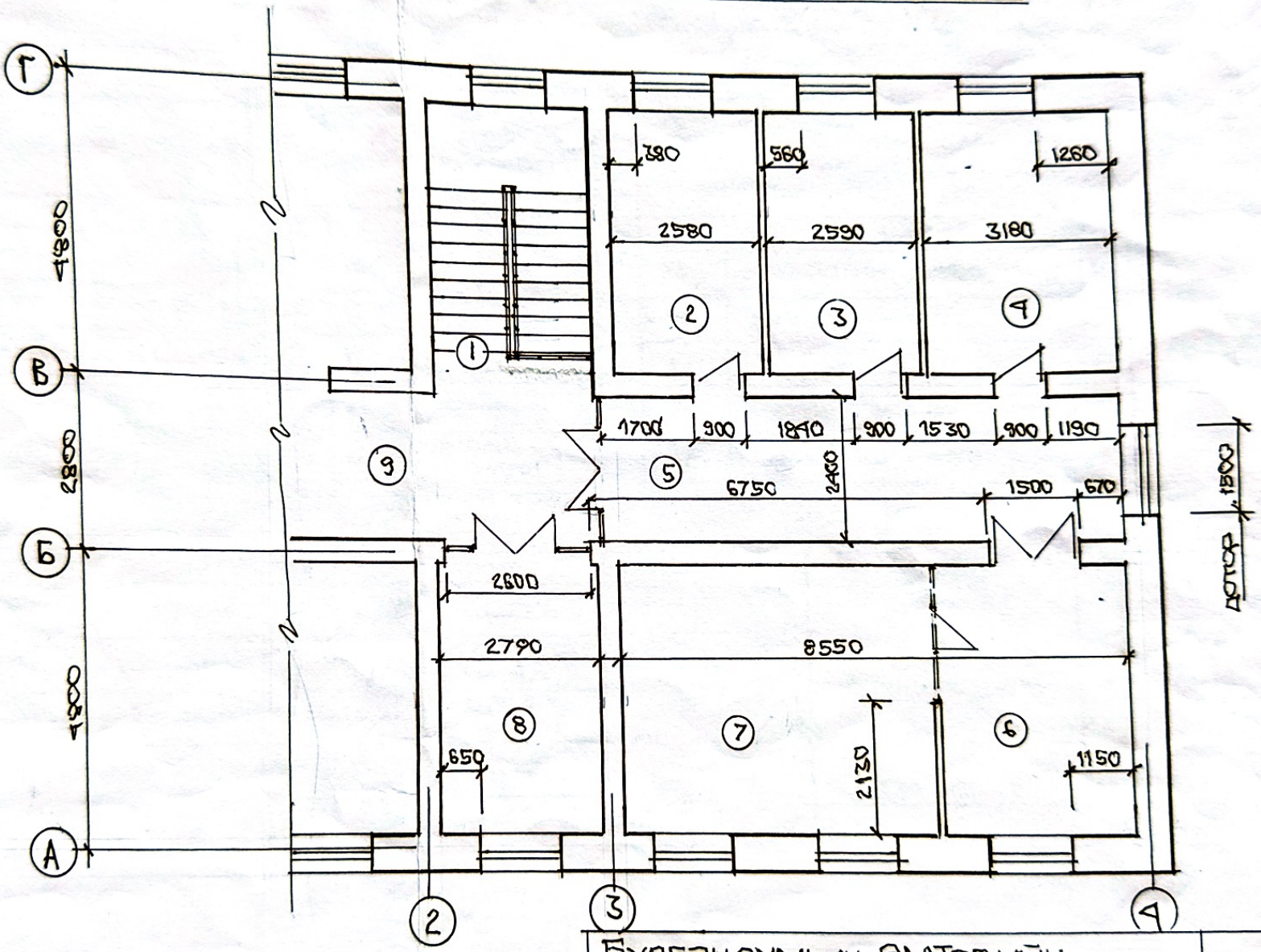

Булган сумын эмтэвийн засвар				БА-5		
			2-р давхарын хэм-жиптийн байгуулалт	Чешат	Хууд	Бух.хуу.
Гүйцэт.	Серикбай			А3	5	10
				М1:100		

2-р давхарын өрөө тасалгааны тодорхойлолт

Поз №	Нэр	Талбай м²	Тайлбар
0	1	2	3
1	Шат.	13.44	1-р дав-тай ижил
2	Боолт. ахлах сувилагч	11.38	Поз 3,ханд. залгасдаж шатаан залгасд
3	Төрөхийн өмнөх	11.42	—н—
4	Төрөх	14.02	—н—
5	Хонгил	21.41	1-р дав-тай ижил
6	.	57.71	Поз-2 той ижил
7	Хагалгааны өрөө		—н—
8	Тарианы өрөө	12.30	—н—
9	Хонгил	48.20	1-р дав-тай ижил.
10	Сувилагчийн амрах өрөө	10.85	Поз № 2 той ижил
11	Эмэгтэйчүүдийн дотор	26.28	—н—
12	Эрэгтэйчүүд-н дотор	25.14	—н—

0	1	2	3
13	Ахмадын өрөө	12.35	—н—
14	Хүүхэд	12.13	—н—
15	—н—	24.92	—н—
16	Уламжлалт эмчилгээ	26.28	—н—
17	Вакцины өрөө	10.81	—н—

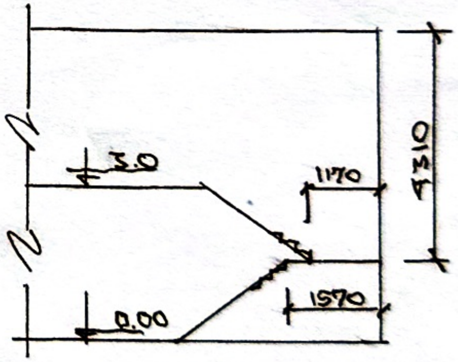

Булган сумын ЭМТөвийн засвар					БА-6	
			2-р давхарын өрөө, тас-гааны тодорхойлолт	Үе шат	Хууд.	Бүх.хуу.
Гүйцэтгэ.	Серикбай			А3	6	10

Булган сумын ЭМТөвийн 1-р давхарын байгуулалт. М1:100
/ Бохир усны шугам /

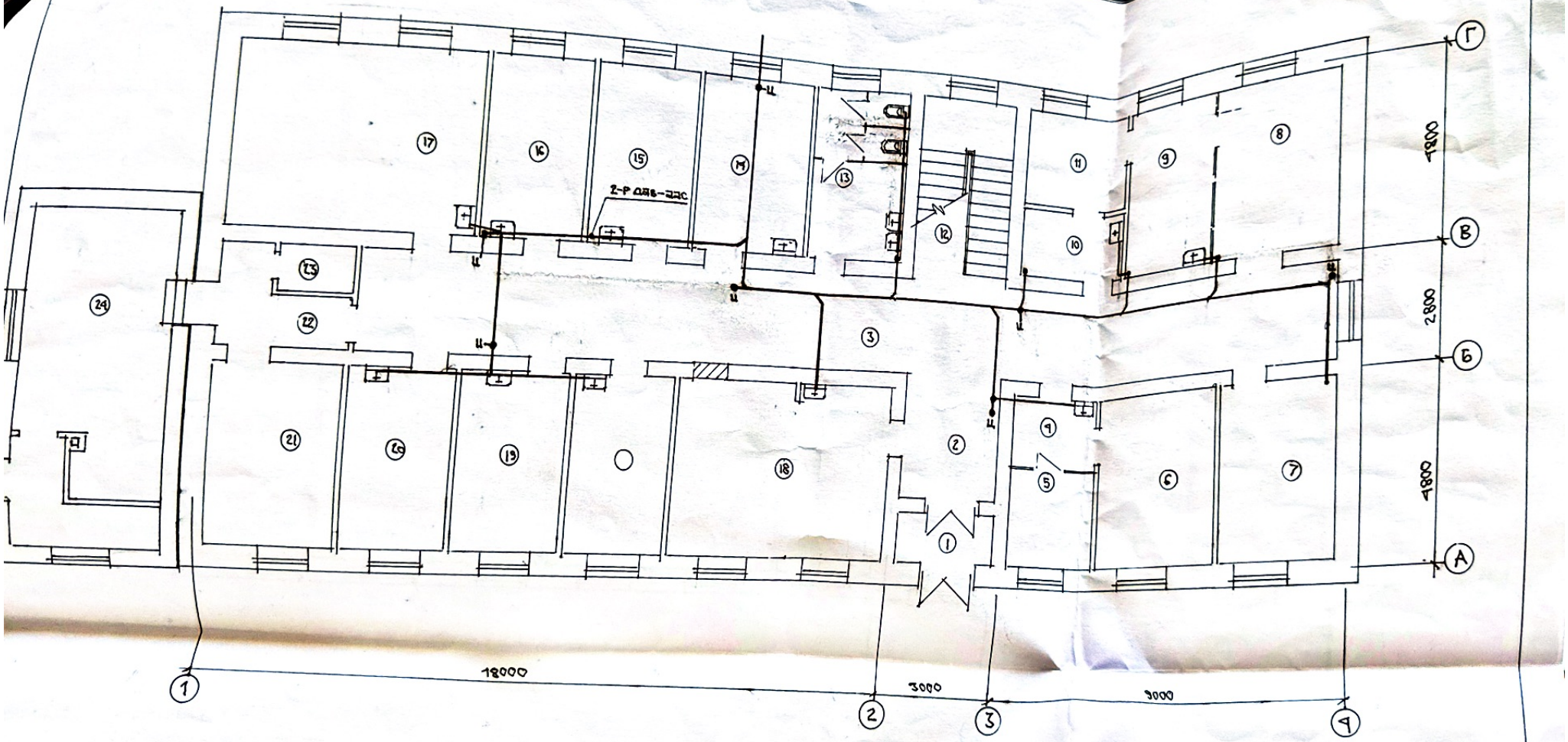

Булган сумын ЭМТөвийн засвар				БУШ-2		
			1-р давхарын	ҮЕШАТ	ХУУД	БУХ.Х
Гийцэт.	Серикбай		Бохир ус	А3	2	3
				М1:100		

Булган сумын ЭМТөвийн 2-р давхарын байгуулалт. М1:100
/ бохир усны шугам. /

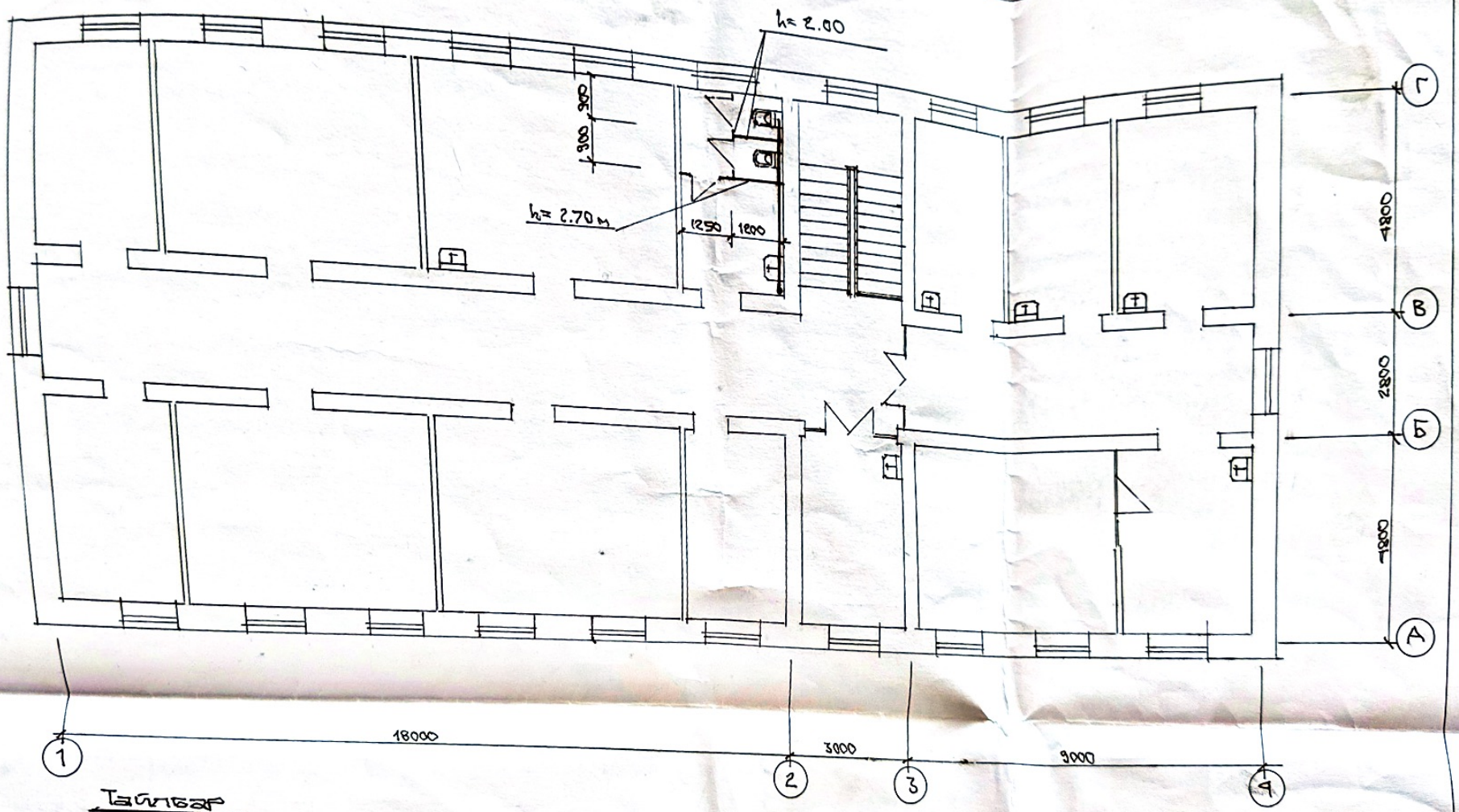

Тайлбар

- 1 ба 2-р давхарын ариун цэврийн өрөөнд тус бүр 2ш бие засах кабиные цагаан өнгийн альхром хуулгатай ДСП хавтангаар хийнэ. Рамые аллюм. проф. темер □ 80×40 темрөөр угсарна. l = 22 × 2 = 44 м
- Өрөөний салхивчийг ф120-н хувинцар яндангаар хучилтаас шууд гаргаж хийнэ. l = 4.20 м-1ш l = 1.20 м-1ш орно. Энгийн салхивч-н малгайвч ф 120 ~ 2ш.

Булган сумын ЭМТөвийн засвар				БУШ-1		
			2-р давхарын бохир ус.	Усшат	Хууд.	Бух.х
Гүйцэт.	Сорикбай			А3	1	3
				М1:100		

Булган сумын ЭМТөвийн бохир усны шугмын аксонометр

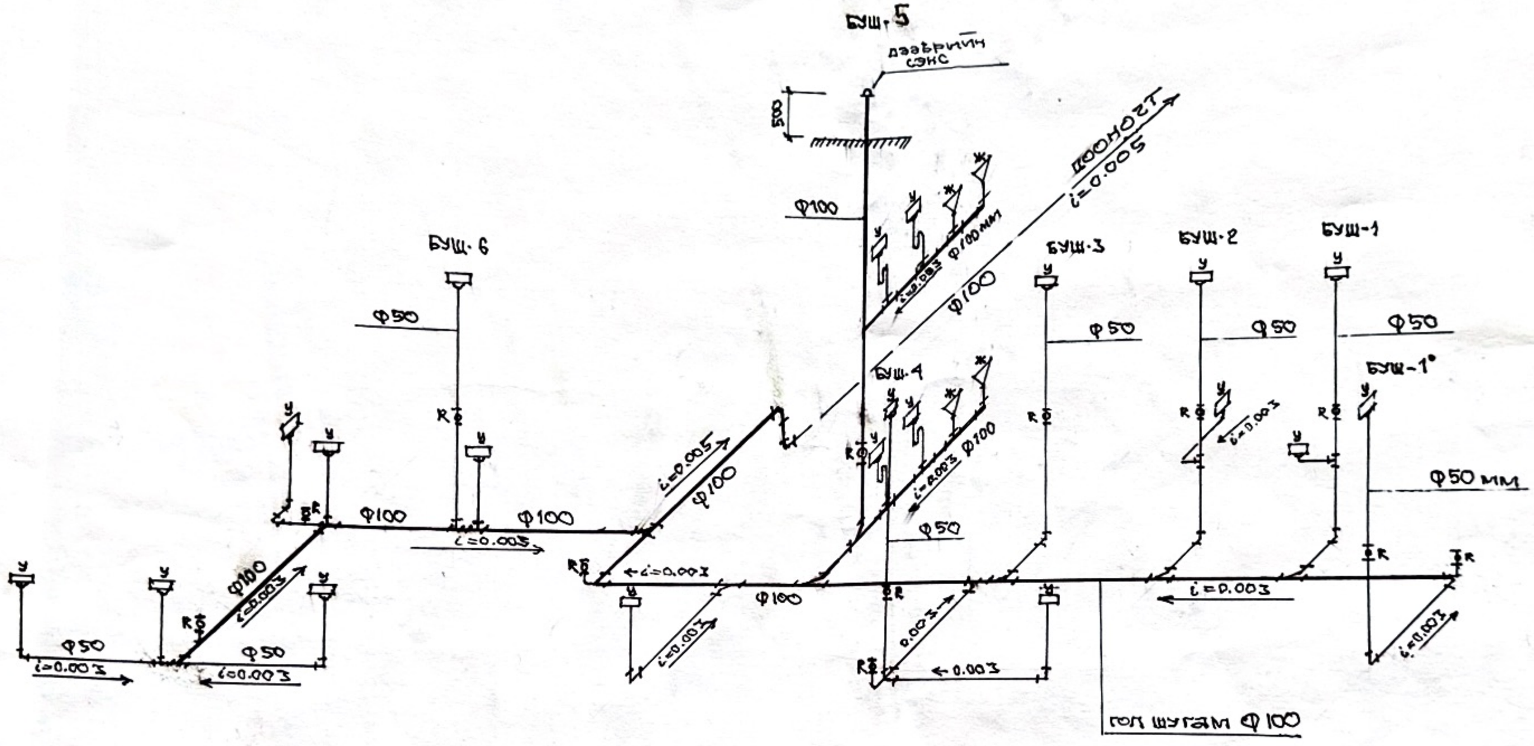

Булган сум. ЭМТөвийн засвар				БУШ-3		
инж.	Баттөмөр		Бохир усны шугам.	Үешат	Хууд	Бүх.х
Гүйцэт.	Серикбай			А3	3	3