БАТЛАВ. СҮХБААТАР АЙМГИЙН ЕРӨНХИЙ АРХИТЕКТОР ..... /Э.ТӨГӨЛДӨР/

СҮХБААТАР АЙМАГ, БАРУУН-УРТ СУМ

"ЭРҮҮЛ МЭНДИЙН ТӨВ"-ИЙН БАРИЛГА

/ ЗАГВАР ЗУРАГ /

ЗӨВШӨӨРӨЛЦСӨН.

Албан тушаал	Нэр	Гарын үсэг
Сүхбаатар аймгийн Газрын Харилцаа, Барилга, Хот Байгуулалтын дарга	Э.ТӨГӨЛДӨР	
Сүхбаатар аймгийн Онцгой Байдлын Газрын дарга хурандаа	Б.АНХБАЯР	

БОЛОВСРУУЛСАН.

Гүйцэтгэгч		
Албан тушаал	Нэр	Гарын үсэг
"Голомт Өргөө" ХХК-ний захирал	Б. ЦОГТ	

Захиалагч		
Албан тушаал / иргэн	Нэр	Гарын үсэг
Сүхбаатар аймгийн Эрүүл Мэндийн Газар	П. Болормаа	

ХЯНАСАН

2025 ОНЫ 4-Р САРЫН 25-НИЙ ӨДӨР

ГАРЫН ҮСЭГ: .....

УЛААНБААТАР ХОТ 2025 ОН

БАЙРШЛЫН СХЕМ

Сүхбаатар аймаг, Баруун–Урт сум "ЭРҮҮЛ МЭНДИЙН ТӨВ"–ийн барилга	НЭР	ГАРЫН ҮСЭГ	ЗАГВАР ЗУРАГ
"Голомт Өргөө" ХХК–ний захирал	Б. Цогт		М–гүй
Архитектор	Ц. Баянмөнх		Хуудас 1
Захиалагч: Сүхбаатар аймгийн ЗДТГ			2025 он

БАТЛАВ.
СҮХБААТАР АЙМГИЙН ЕРӨНХИЙ АРХИТЕКТОР . . . . . Э.ТӨГӨЛДӨР

СҮХБААТАР АЙМГИЙН ЕРӨНХИЙ АРХИТЕКТОР ЕА 16

ҮНДЭСЛЭЛ.
- Сүхбаатар аймгийн Засаг даргын 20 оны дүгээр сарын -ны өдрийн тоот захирамжтай м2 газар олголт.
- "Ган Жим" ХХК-д 2024 онд боловсруулсан дэвсгэр зураг.
- Хот тосгоны төлөвлөлт, барилгажилтын норм ба дүрэм БНбД 30.01.04-ийн 130-р зүйлийг үндэслэн ерөнхий төлөвлөгөөний зургийг гүйцэтгэв.

д/д	ТОДОРХОЙЛОЛТ	ТАЙЛБАР
1.	ӨРХИЙН ЭРҮҮЛ МЭНДИЙН ТӨВ	Төлөвлөж буй
2.	Амины сууц	Одоо байгаа
3.	Амины сууц	Одоо байгаа
4.		

ЕРӨНХИЙ ТӨЛӨВЛӨГӨӨ М1:500

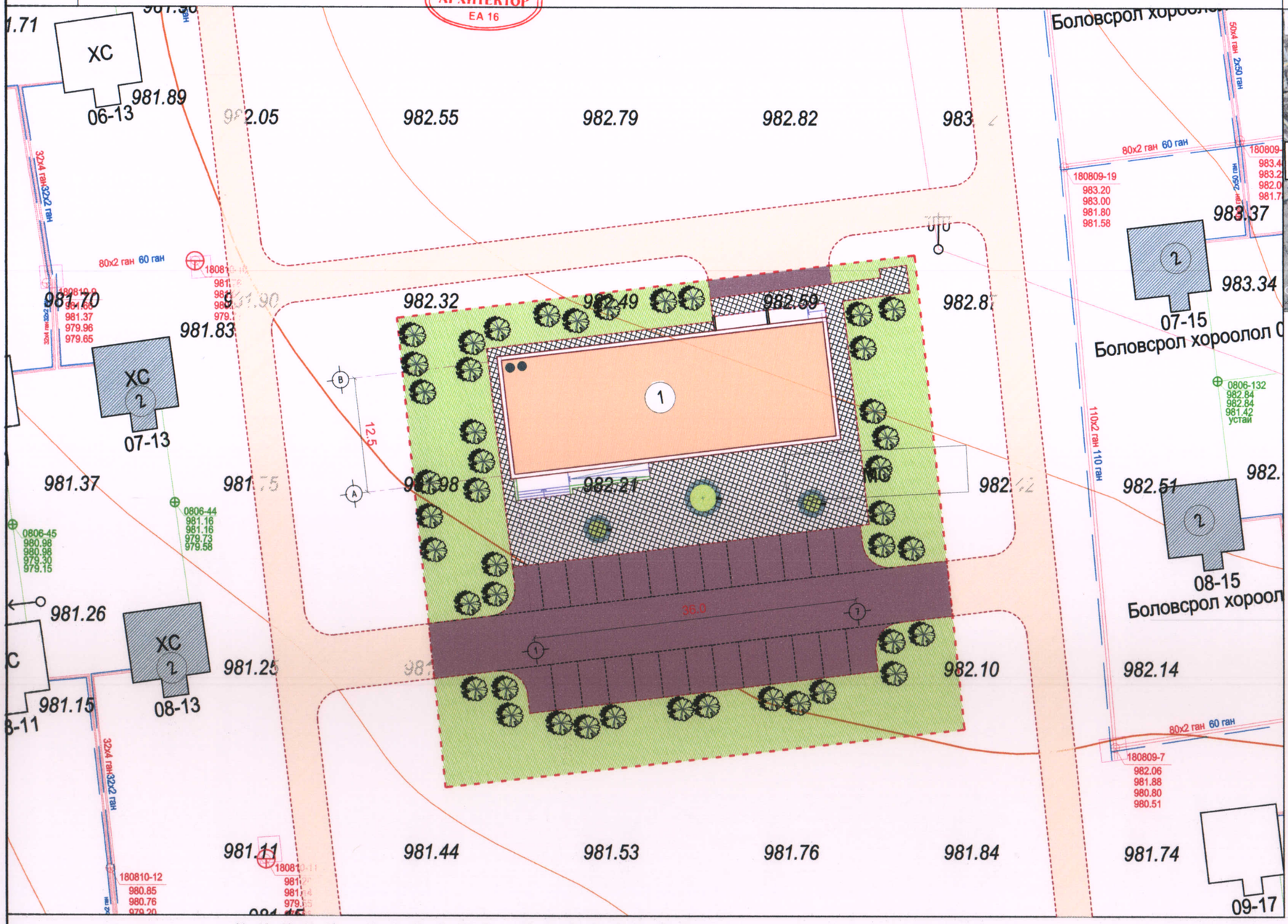

БАЙРШЛЫН СХЕМ

- Төлөвлөж буй барилга, байгууламж
- Төлөвлөж буй авто зам ()
- Төлөвлөж буй явган хүний зам ()
- Төлөвлөж буй авто зогсоол ()
- Төлөвлөж буй ногоон байгууламж ()
- А даалгаварын хил хязгаар
- Хил хязгаар
- Одоо байгаа барилга
- Одоо байгаа нураах барилга байгууламж
- Одоо байгаа явган хүний зам
- Бохир усны шугам
- Дулааны шугам
- Цэвэр усны шугам
- Цахилгааны шугам
- Налуу /откос/

ТАЙЛБАР
- Ерөнхий төлөвлөгөөг орчны тойм, хөдөлгөөний схем зураглалтай хамтатган үз.
- Дээвэр дээрх зам талбай, ногоон байгууламж дээрх хэмжээнд ороогүй болно.

Х Ү Ч И Н Ч А Д Л Ы Н М Э Д Э Э Л Э Л

1	Барилгын блокийн тоо		1	5	ХБИ-ний авто зогсоол		2
2	Барилгажих талбай		450	6	Рамп, пандусын тоо	Машин	-
	Хүчин чадал	Эмнэлэг	Үзлэг			ХБИ	2
				7	Сэргээгдэх эрчим хүч ашигласан эсэх		үгүй
3	Ил авто зогсоолын тоо		15	8	Шинэ, шилдэг технологи ашигласан эсэх		үгүй
4	Газар доорх авто зогсоол		-	9	Архитектурын хэв маяг		Минималист

"ГОЛОМТ ӨРГӨӨ" ХХК

Сүхбаатар аймаг, Баруун-Урт сум "ЭРҮҮЛ МЭНДИЙН ТӨВ"-ийн барилга	Нэр	Гарын үсэг	Загвар зураг
"ГОЛОМТ ӨРГӨӨ" ХХК-ний захирал	Б.Цогт		М1:500@А3
Архитектор	Ц.Баянмөнх		Хуудас 2
Захиалагч: Сүхбаатар аймгийн ЗДТГ			2025 он

МОНГОЛ УЛС АТХ1971 Батсүхийн Цогт АРХИТЕКТОР ЭА-59

ХӨДӨЛГӨӨНИЙ СХЕМ М1:400

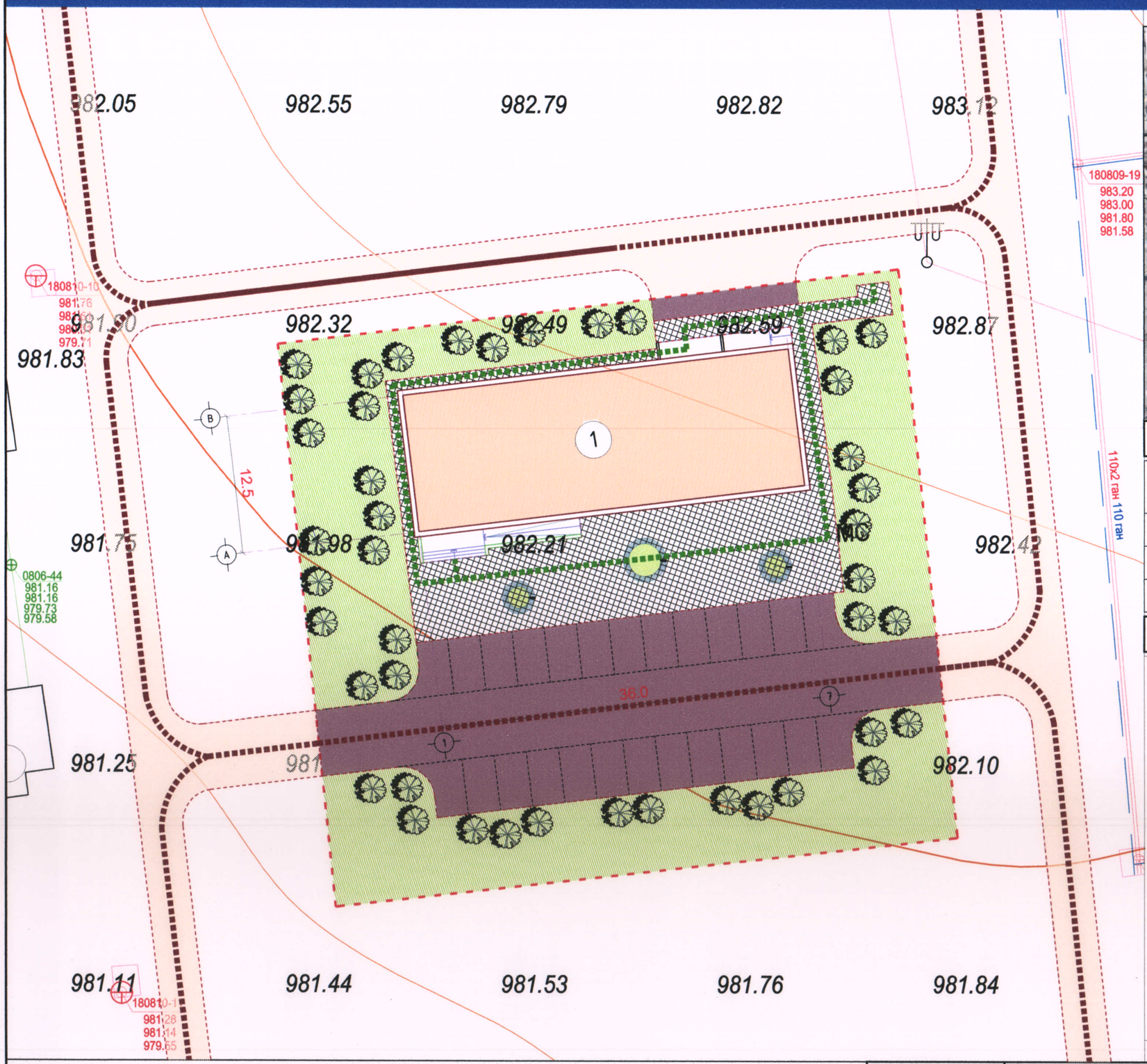

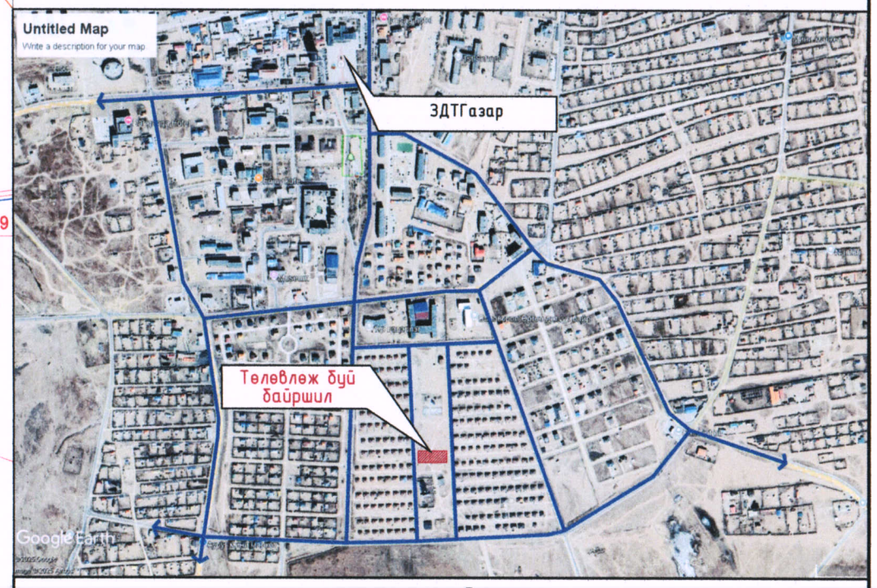

ТОДОРХОЙЛОЛТ

№	НЭР	Талбай ($м^2$)	Урт/м
1	Төлөвлөж буй амрах талбай		-
2	Төлөвлөж буй явган зам	458.00	-
3	Төлөвлөж буй авто зогсоол	772.00	-

ОГТЛОЛ 1-1

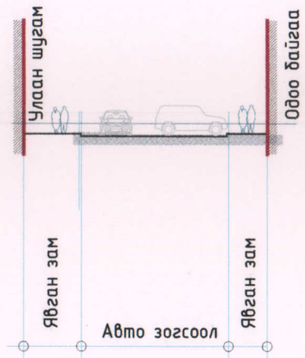

ОГТЛОЛ 2-2

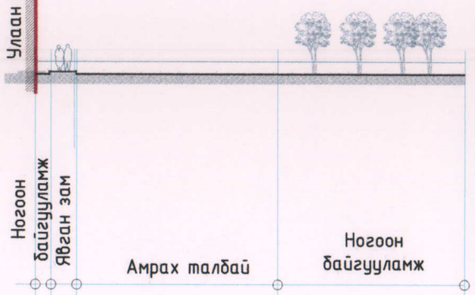

- Онцгой үед галын машин зорчих зам
- Явган зорчигчийн хөдөлгөөн

"ГОЛОМТ ӨРГӨӨ" ХХК

Сүхбаатар аймаг, Баруун-Урт сум "ЭРҮҮЛ МЭНДИЙН ТӨВ"-ийн барилга	Нэр	Гарын үсэг	Загвар зураг
"ГОЛОМТ ӨРГӨӨ" ХХК-ний захирал	Б.Цогт		М1:400@А3
Архитектор	Ц.Баянмөнх		Хуудас 3
Захиалагч: Сүхбаатар аймгийн ЗДТГ			2025 он

НОГООН БАЙГУУЛАМЖ М1:400

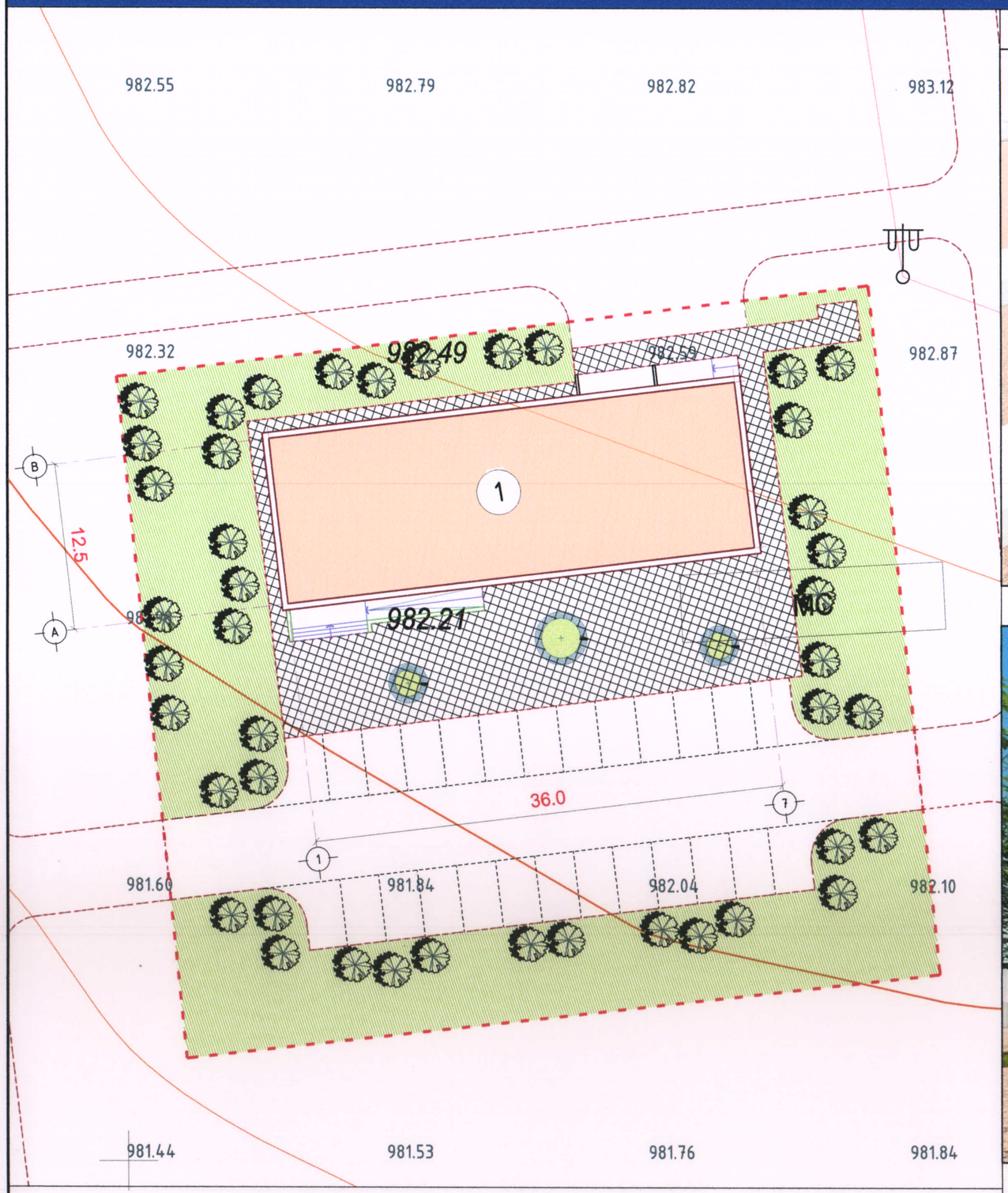

ХАРАГДАХ БАЙДАЛ - 1

ХАРАГДАХ БАЙДАЛ - 2

ТАНИХ ТЭМДЭГЛЭГЭЭ

Гадна талбайд төлөвлөж буй бут сөөг

Н О Г О О Н Б А Й Г У У Л А М Ж

НОГООН БАЙГУУЛАМЖИЙН АНГИЛАЛ	МОДНЫ ТӨРӨЛ /тоо ширхэг/	БУТ СӨӨГНИЙ ТӨРӨЛ /урт, м/	ЗҮЛЭГЖҮҮЛЭЛТ /м²/	САВТАЙ ТАРИМАЛ МОД /тоо ширхэг/	НОГООН БАЙГУУЛАМЖИЙН ЗЭЛЭХ ХУВЬ
НИЙТИЙН ХЭРЭГЦЭЭНИЙ НОГООН БАЙГУУЛАМЖ	50	40	1200	-	50
ХЯЗГААРЛАГДМАЛ ХЭРЭГЦЭЭНИЙ НОГООН БАЙГУУЛАМЖ	-		-	-	-
ТУСГАЙ ЗОРИУЛАЛТЫН НОГООН БАЙГУУЛАМЖ	-		-	-	-
НИЙТ	10		1200	-	50

"ГОЛОМТ ӨРГӨӨ" ХХК

Сүхбаатар аймаг, Баруун-Урт сум "ЭРҮҮЛ МЭНДИЙН ТӨВ"-ийн барилга	Нэр	Гарын үсэг	Загвар зураг
"ГОЛОМТ ӨРГӨӨ" ХХК-ний захирал	Б.Цогт		М1:400@А3
Архитектор	Ц.Баянмөнх		Хуудас 4
Захиалагч: Сүхбаатар аймгийн ЗДТГ			2025 он

МОНГОЛ УЛС АТХЗЗ Батсүхийн ЦОГТ ЗӨВЛӨХ АРХИТЕКТОР 2020-2025

ХАРАГДАХ БАЙДАЛ

"ГОЛОМТ ӨРГӨӨ" ХХК	Сүхбаатар аймаг, Баруун-Урт сум "ЭРҮҮЛ МЭНДИЙН ТӨВ"-ийн барилга	Нэр	Гарын үсэг	Загвар зураг
	"ГОЛОМТ ӨРГӨӨ" ХХК-ний захирал	Б.Цогт		М-гүй
	Архитектор	Ц.Энхбаатар		Хуудас 4
	Захиалагч: Сүхбаатар аймгийн ЗДТГ			2025 он

"ГОЛОМТ ӨРГӨӨ" ХХК	Сүхбаатар аймаг, Баруун-Урт сум "ЭРҮҮЛ МЭНДИЙН ТӨВ"-ийн барилга	Нэр	Гарын үсэг	Загвар зураг
	"ГОЛОМТ ӨРГӨӨ" ХХК-ний захирал	Б.Цогт		М-гүй
	Архитектор	Ц.Энхбаатар		Хуудас 5
	Захиалагч: Сүхбаатар аймгийн ЗДТГ			2025 он

МОНГОЛ УЛС 20-89 АТХ1971 ЦОГТ ЗОЛЛОХ АРХИТЕКТОР ХХК

ХАРАГДАХ БАЙДАЛ

"ГОЛОМТ ӨРГӨӨ" ХХК	Сүхбаатар аймаг, Баруун-Урт сум "ЭРҮҮЛ МЭНДИЙН ТӨВ"-ийн барилга	Нэр	Гарын үсэг	Загвар зураг
	"ГОЛОМТ ӨРГӨӨ" ХХК-ний захирал	Б.Цогт		М-гүй
	Архитектор	Ц.Энхбаатар		Хуудас 6
	Захиалагч: Сүхбаатар аймгийн ЭДТГ			2025 он

ХАРАГДАХ БАЙДАЛ

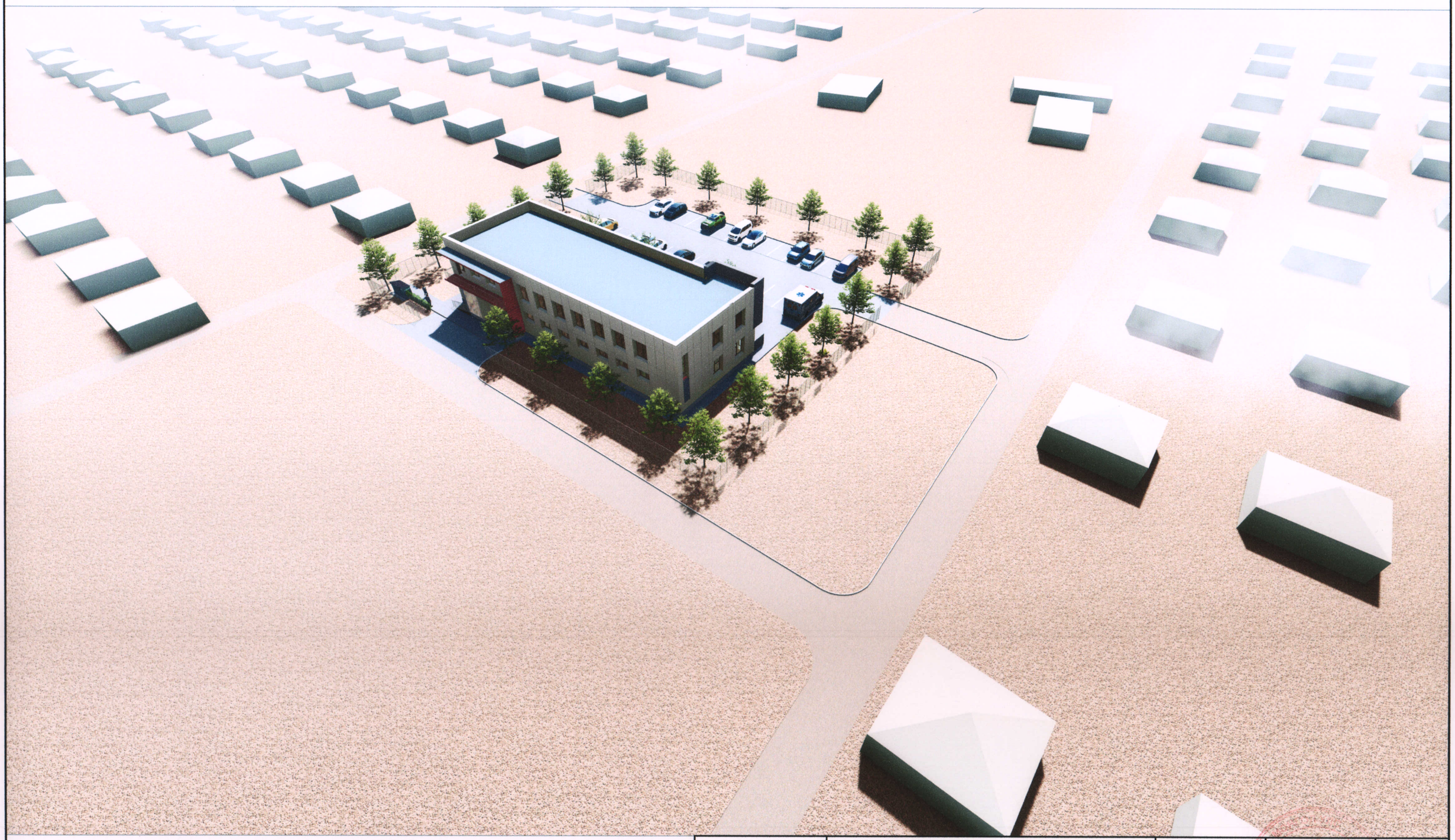

"ГОЛОМТ ӨРГӨӨ" ХХК	Сүхбаатар аймаг, Баруун-Урт сум "ЭРҮҮЛ МЭНДИЙН ТӨВ"-ийн барилга	Нэр	Гарын үсэг	Загвар зураг
	"ГОЛОМТ ӨРГӨӨ" ХХК-ний захирал	Б.Цогт		М-гүй
	Архитектор	Ц.Энхбаатар		Хуудас 7
	Захиалагч: Сүхбаатар аймгийн ЗДТГ			2025 он

ХАРАГДАХ БАЙДАЛ

"ГОЛОМТ ӨРГӨӨ" ХХК	Сүхбаатар аймаг, Баруун-Урт сум "ЭРҮҮЛ МЭНДИЙН ТӨВ"-ийн барилга	Нэр	Гарын үсэг	Загвар зураг
	"ГОЛОМТ ӨРГӨӨ" ХХК-ний захирал	Б.Цогт		М-гүй
	Архитектор	Ц.Энхбаатар		Хуудас 8
	Захиалагч: Сүхбаатар аймгийн ЗДТГ			2025 он

Батсүхийн ЦОГТ
Мэргэжлийн хяналтын архитектор

ХАРАГДАХ БАЙДАЛ

"ГОЛОМТ ӨРГӨӨ" ХХК	Сүхбаатар аймаг, Баруун-Урт сум "ЭРҮҮЛ МЭНДИЙН ТӨВ"-ийн барилга	Нэр	Гарын үсэг	Загвар зураг
	"ГОЛОМТ ӨРГӨӨ" ХХК-ний захирал	Б.Цогт		М-гүй
	Архитектор	Ц.Энхбаатар		Хуудас 9
	Захиалагч: Сүхбаатар аймгийн ЗДТГ			2025 он

МОНГОЛ УЛС
Батсүхийн Цогт
ЗӨВЛӨХ АРХИТЕКТОР
2024-2025

1-Р ДАВХРЫН БАЙГУУЛАЛТ М1:150

"ГОЛОМТ ӨРГӨӨ" ХХК	Сүхбаатар аймаг, Баруун-Урт сум "ЭРҮҮЛ МЭНДИЙН ТӨВ"-ийн барилга	Нэр	Гарын үсэг	Загвар зураг
	"ГОЛОМТ ӨРГӨӨ" ХХК-ний захирал	Б.Цогт		М1:150
	Архитектор	Ц.Энхбаатар		Хуудас 10
	Захиалагч: Сүхбаатар аймгийн ЗДТГ			2025 он

2-Р ДАВХРЫН БАЙГУУЛАЛТ М1:150

"ГОЛОМТ ӨРГӨӨ" ХХК	Сүхбаатар аймаг, Баруун-Урт сум "ЭРҮҮЛ МЭНДИЙН ТӨВ"-ийн барилга	Нэр	Гарын үсэг	Загвар зураг
	"ГОЛОМТ ӨРГӨӨ" ХХК-ний захирал	Б.Цогт		М1:150
	Архитектор	Ц.Энхбаатар		Хуудас 11
	Захиалагч: Сүхбаатар аймгийн ЗДТГ			2025 он

МОНГОЛ УЛС ЗА-БА АТХ1971 БАЙГУУЛАЛТ ЦОГТ ЗӨВЛӨХ АРХИТЕКТОР ЗА-БА

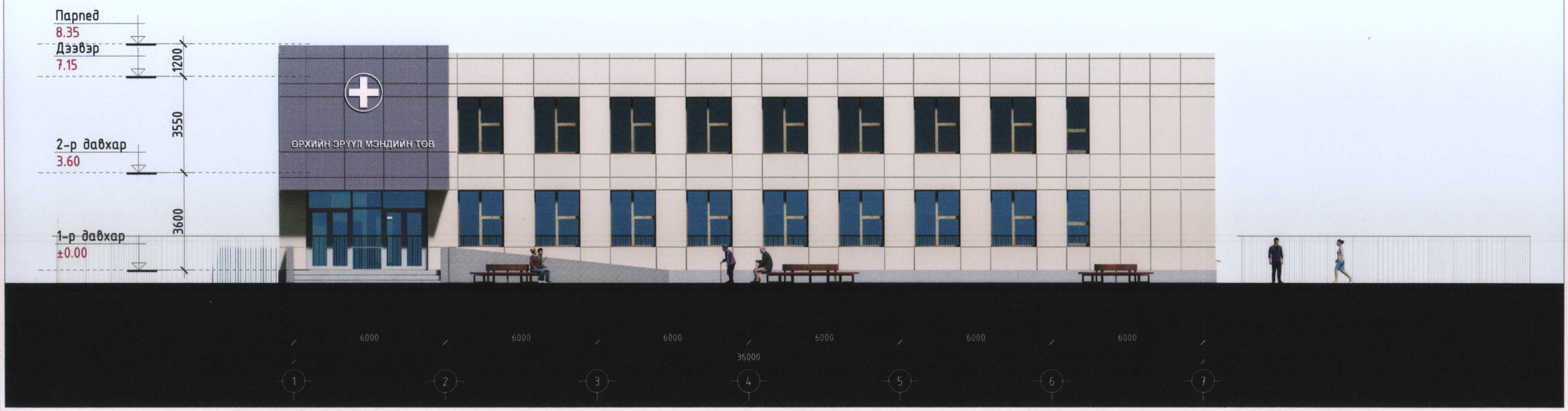

"ГОЛОМТ ӨРГӨӨ" ХХК	Сүхбаатар аймаг, Баруун-Урт сум "ЭРҮҮЛ МЭНДИЙН ТӨВ"-ийн барилга	Нэр	Гарын үсэг	Загвар зураг
	"ГОЛОМТ ӨРГӨӨ" ХХК-ний захирал	Б.Цогт		М1:150
	Архитектор	Ц.Энхбаатар		Хуудас 12
	Захиалагч: Сүхбаатар аймгийн ЗДТГ			2025 он

МОНГОЛ УЛС
20-80
АТХ1971
Баруун-Урт
ЦОГТ
ЗОВЛӨХ
АРХИТЕКТОР
ЗА-БА
2025-2025

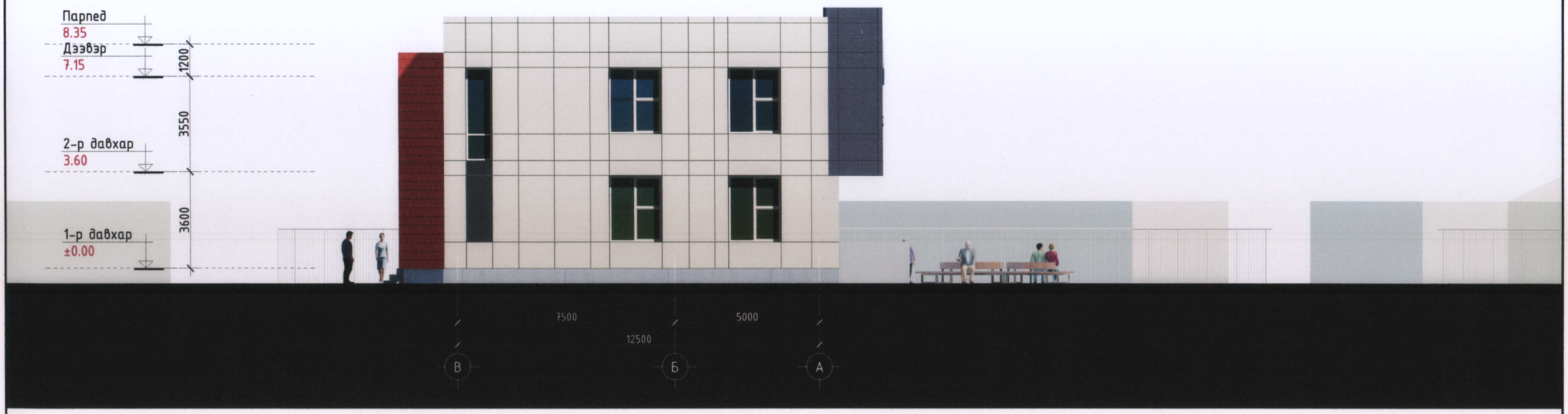

"ГОЛОМТ ӨРГӨӨ" ХХК	Сүхбаатар аймаг, Баруун-Урт сум "ЭРҮҮЛ МЭНДИЙН ТӨВ"-ийн барилга	Нэр	Гарын үсэг	Загвар зураг
	"ГОЛОМТ ӨРГӨӨ" ХХК-ний захирал	Б.Цогт		М1:150
	Архитектор	Ц.Энхбаатар		Хуудас 13
	Захиалагч: Сүхбаатар аймгийн ЗДТГ			2025 он

"ГОЛОМТ ӨРГӨӨ" ХХК	Сүхбаатар аймаг, Баруун-Урт сум "ЭРҮҮЛ МЭНДИЙН ТӨВ"-ийн барилга	Нэр	Гарын үсэг	Загвар зураг
	"ГОЛОМТ ӨРГӨӨ" ХХК-ний захирал	Б.Цогт		М1:150
	Архитектор	Ц.Энхбаатар		Хуудас 14
	Захиалагч: Сүхбаатар аймгийн ЗДТГ			2025 он

МОНГОЛ УЛС
АТХ
Батсүхийн
ЦОГТ
ЗӨВЛӨХ
АРХИТЕКТОР
2020-2025

НҮҮР ТАЛ /А-В/

"ГОЛОМТ ӨРГӨӨ" ХХК	Сүхбаатар аймаг, Баруун-Урт сум "ЭРҮҮЛ МЭНДИЙН ТӨВ"-ийн барилга	Нэр	Гарын үсэг	Загвар зураг
	"ГОЛОМТ ӨРГӨӨ" ХХК-ний захирал	Б.Цогт		М1:150
	Архитектор	Ц.Энхбаатар		Хуудас 15
	Захиалагч: Сүхбаатар аймгийн ЗДТГ			2025 он

МОНГОЛ УЛС
АХЛАХ ЗӨВЛӨХ
Сүхбаатарын ЗДТГ
ЗӨВЛӨХ АРХИТЕКТОР
2020-2023