Зураг төслийн "НУТАГ КОНСАЛТИНГ"ХХК
Хаяг: ЧД 2-р хороо, Их тойруу 15, 411 тоот

ТЗ№: ЗТ17-641/24

ЕГ Шифр: НК-17/24

Улаанбаатар хот. Сүхбаатар дүүрэг. 1-р хороо

16-Р ЦЭЦЭРЛЭГ ӨРГӨТГӨЛ БУУЛГАХ БАРИЛГА

/Хэмжилтийн зураг/

БОЛОВСРУУЛСАН:

Гүйцэтгэгч			
	Албан тушаал	Нэр	Гарын үсэг
	"Нутаг консалтинг" ХХК-ийн захирал	Н.Шинэболд	

УЛААНБААТАР ХОТ
2024 ОН

ТАЙЛБАР БИЧИГ

1. Үндэслэл:
- Сүхбаатар дүүргийн Засаг даргын тамгын газар болон "Нутаг консалтинг" ХХК-дын хооронд байгуулсан буулгалтын зураг төсөл, төсөв боловсруулах гэрээг үндэслэв.
2. Байршил:
Сүхбаатар дүүрэг 1-р хороо, 16-р цэцэрлэгийн өргөтгөл /багш, ажилчдын байр/.

Байгаль цаг уурын нөхцөл, барилгын ангилал зэрэг үндсэн өгөгдөлүүд.
- Агаарын тооцооны температур -36.0 С
- Салхины даралтын нормчилсон утга 33кг/м2
- Цасны ачааллын нормчилсон утга 50кг/м2
- Газар хөдлөлийн балл 8 балл

Дээрх барилга нь 2011 онд баригдаж ашиглалтанд орсон. 2-р давхар төмөр бетон шугаман суурь, 380см-ын тоосгон даацын хана бүхий өрөгт бүтээцтэй, хавиргат хавтан хучилттай, 100см-н хөөсөнцөр полистрол хавтан дулаалгатай болно. Дээврийн бүтцийг БА-8 хуудсанд үзэх.

Давхар хооронд төмөр бетон цутгамал шат, чулуун өнгөлгөө, төмөр хашлага бариултай.

Гадна талд 2.1х1.0м-н төмөр хаалга 2 ширхэг, 2.1х0.7м-н модон хаалга 3 ширхэг, 2.5х2.1м-н вакум хаалга бүхий хаалт 1 ширхэг, 2.5х3.2м-н вакум хаалга бүхий хаалт 1 ширхэг, 1.2х1.5м-н вакум цонх 7 ширхэг, суултуур, угаалтуур тус бүр 1 ширхэг байна. Дээвэрт гарах галын шат 1 ширхэг.

Аюулгүй байдал хангах ажил:

- Ажил эхлэхээс өмнө цэцэрлэгийн удирдлагад мэдэгдэл өгөх, ажлын дараалал, гүйцэтгэх хугацааг тодорхой болгож мэдээллийн самбар байршуулна.
- Иргэд, оршин суугчдын явган болон авто машин зорчих хэсгийн аюулгүй байдлыг ханган, таних тэмдэг байршуулна.

ЗУРГИЙН ЖАГСААЛТ

№	ЗУРГИЙН ЖАГСААЛТ	ЗУРГИЙН МАРК	НИЙТ ХУУДАС
1	Нүүр хуудас		01
2	Тайлбар бичиг, зургийн жагсаалт, одоогийн байдал	БА-1	02
3	1-р давхрын хэмжилтийн байгуулалт	БА-2	03
4	2-р давхрын хэмжилтийн байгуулалт	БА-3	04
5	Дээврийн хэмжилтийн байгуулалт	БА-4	05
6	Нүүр тал /тэнхлэг 1-3/.	БА-5	06
7	Хажуу тал /тэнхлэг А-Б, Б-А/.	БА-6	07
8	Ар тал /тэнхлэг 3-1/.	БА-7	08
9	Хөндлөн огтлол 1-1	БА-8	09

Одоогийн байдал.

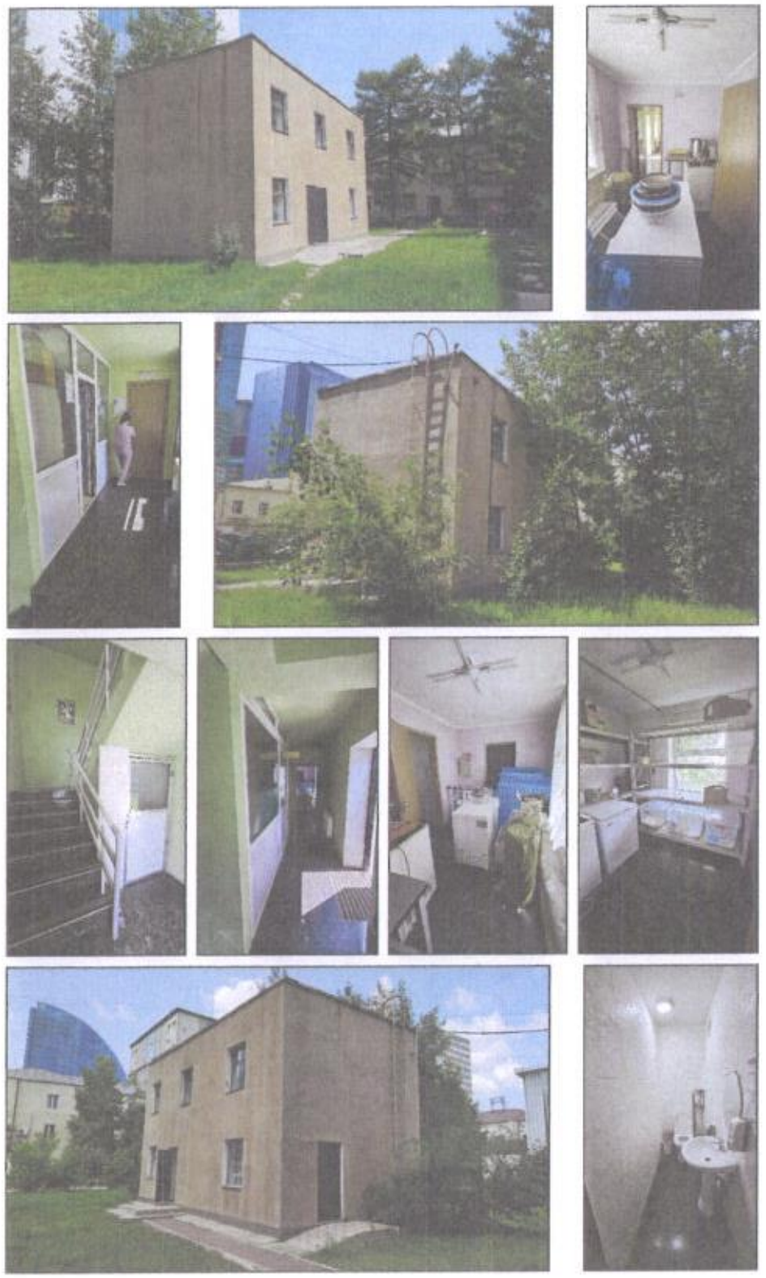

Энэхүү зураг нь "НУТАГ КОНСАЛТИНГ" ХХК-ний өмчлөл мөн гүх зохиогчийн эрхийн өмчлөл бөлөн ашиглахыг хориглоно.

НУТАГ консалтинг	УЛААНБААТАР ХОТ. СҮХБААТАР ДҮҮРЭГ 1-Р ХОРОО 16-Р ЦЭЦЭРЛЭГИЙН ӨРГӨТГӨЛ БУУЛГАХ БАРИЛГА				
	Тайлбар бичиг, зургийн жагсаалт, одоогийн байдал				Үе шат: А.З
	Архитектор	Г.Гансух	Е.Г.Шифр НК-17/24	Масштаб: М1:	Огноо: 2024.07
	Гүйцэтгэсэн	Г.Гансух	Т.Г.Шифр	Зургийн дугаар: БА-1	Бүх хуудас: БА-8
	Шалгасан	Л.Булган			

МОНГОЛ УЛС 22-631 АТХ8009 Ихаалгасүрэнгийн БУЛГАН МЭРГЭШСЭН АРХИТЕКТОР МА-БА 2022-2025

1-р давхрын хэмжилтийн байгуулалт.

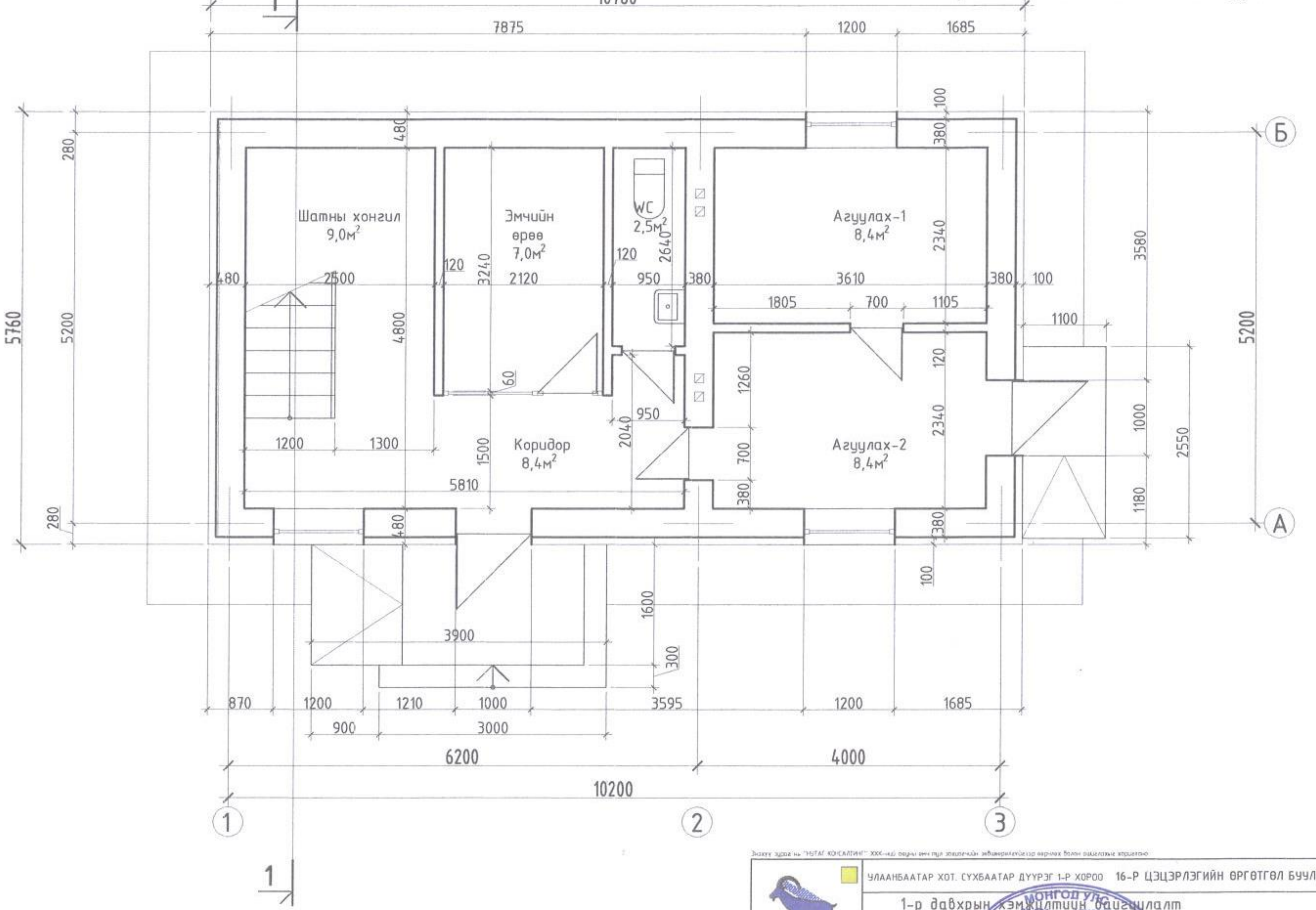

Захиалагч зураг нь "НУТАГ КОНСАЛТИНГ" ХХК-ийн оюуны өмч тул зөвшөөрөлгүйгээр өөрчлөх болон ашиглахыг хориглоно

НУТАГ консалтинг	УЛААНБААТАР ХОТ. СҮХБААТАР ДҮҮРЭГ 1-Р ХОРОО 16-Р ЦЭЦЭРЛЭГИЙН ӨРГӨТГӨЛ БҮҮЛГАХ БАРИЛГА				
	1-р давхрын хэмжилтийн байгуулалт				Үе шат: А.3
	Архитектор	Г.Гансүх	Г.Шифр НК-17/24	Масштаб: А4 М1:70	Огноо: 2024.07
	Гүйцэтгэсэн	Г.Га[illegible]			
	Шалгасан	Л.Булган	Г.Шифр	Зургийн дугаар: БА-2	Бүх хуудас: БА-8

МОНГОЛ УЛС 22.631 АТХ8000 Лхагвасүрэнгийн Булган МЭРГЭШСЭН АРХИТЕКТОР МА-БА 2022-2025

2-р давхрын хэмжилтийн байгуулалт.

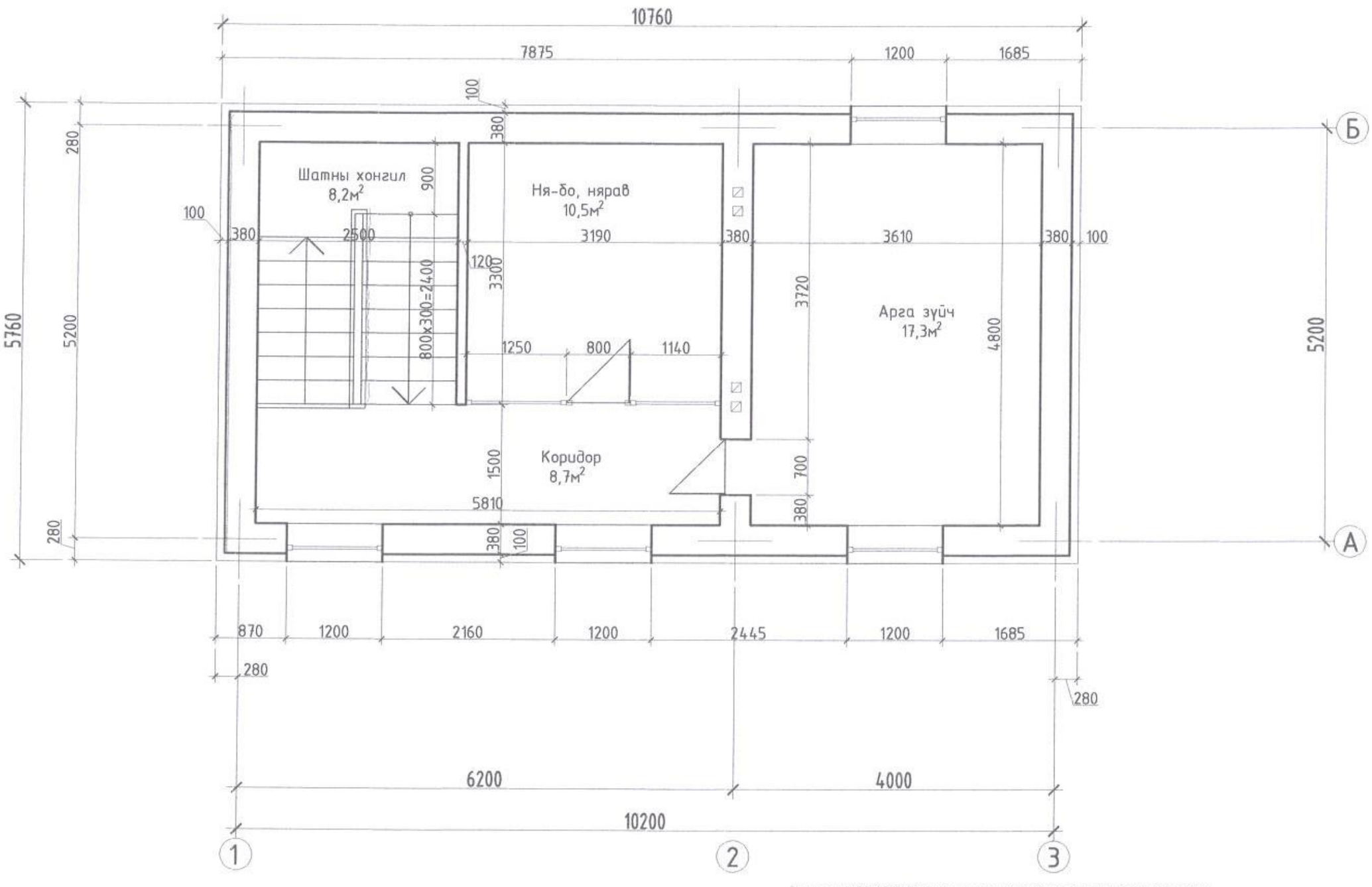

Энэхүү зураг нь "НУТАГ КОНСАЛТИНГ" ХХК-ний өвүнд өмч тус зөвшөөрөлгүйгээр өөрчлөх болон ашиглахыг хориглоно

УЛААНБААТАР ХОТ, СҮХБААТАР ДҮҮРЭГ, 16-Р ЦЭЦЭРЛЭГИЙН ӨРГӨТГӨЛ БУУЛГАХ БАРИЛГА					
2-р давхрын хэмжилтийн байгуулалт					Үе шат: А.3
Архитектор	Г.Гансух	Е.Г.Шифр НК-17/24	Масштаб: А4 М1:70	Огноо: 2024.07	
Гүйцэтгэсэн	Г.Гансух	Т.Г.Шифр	Зургийн дугаар: БА-3	Бух хуудас: БА-8	
Шалгасан	Л.Булган				

НУТАГ консалтинг

МОНГОЛ УЛС 22-631 АТХ8009- Ихагвасүрэнгийн БУЛГАН МЭРГЭШСЭН АРХИТЕКТОР МА-БА 2022-2026

Дээврийн хэмжилтийн байгуулалт.

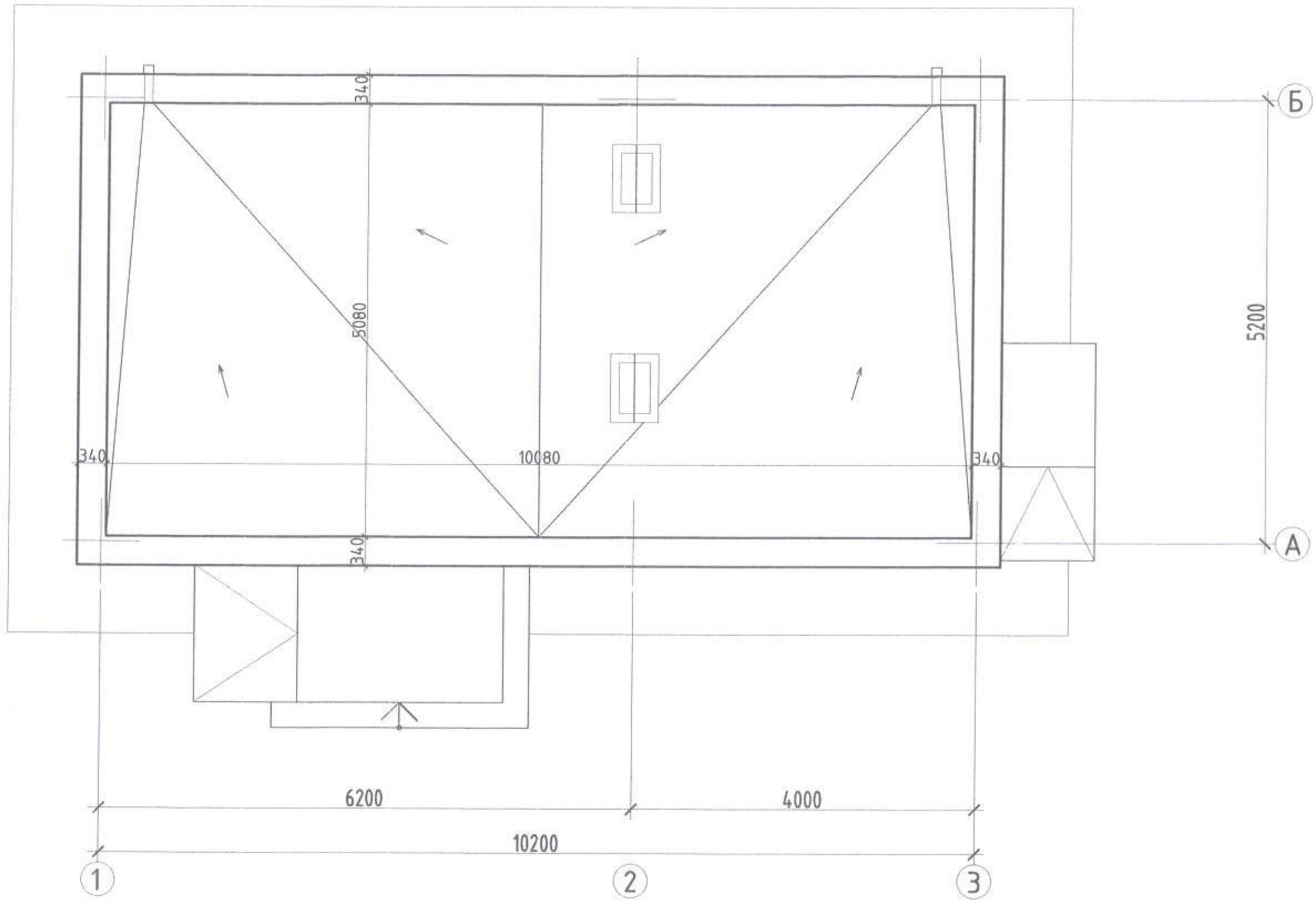

Энэхүү зураг нь "НУТАГ КОНСАЛТИНГ" ХХК-ний өмчин дэх зохиогчийн эквивалентгүйгээр өөрчлөх болон ашиглаж хорцалаж

НУТАГ консалтинг	УЛААНБААТАР ХОТ. СҮХБААТАР ДҮҮРЭГ 1-Р ХОРОО 16-Р ЦЭЦЭРЛЭГИЙН ӨРГӨТГӨЛ БУУЛГАХ БАРИЛГА				
	Дээврийн хэмжилтийн байгуулалт				Үе шат: А.3
	Архитектор	Г.Гансүх	Е.Г.Шифр НК-17/24	Масштаб: А4 М1:70	Огноо: 2024.07
	Гүйцэтгэсэн	Г.Гансүх	Т.Г.Шифр	Зургийн дугаар: БА-4	Бүх хуудас: БА-8
	Шалгасан	Л.Булган			

МОНГОЛ УЛС Лхагвасүрэнгийн БУЛГАН МЭРГЭШСЭН АРХИТЕКТОР МА-БА 2022-2023

Ар тал /тэнхлэг 3-1/.

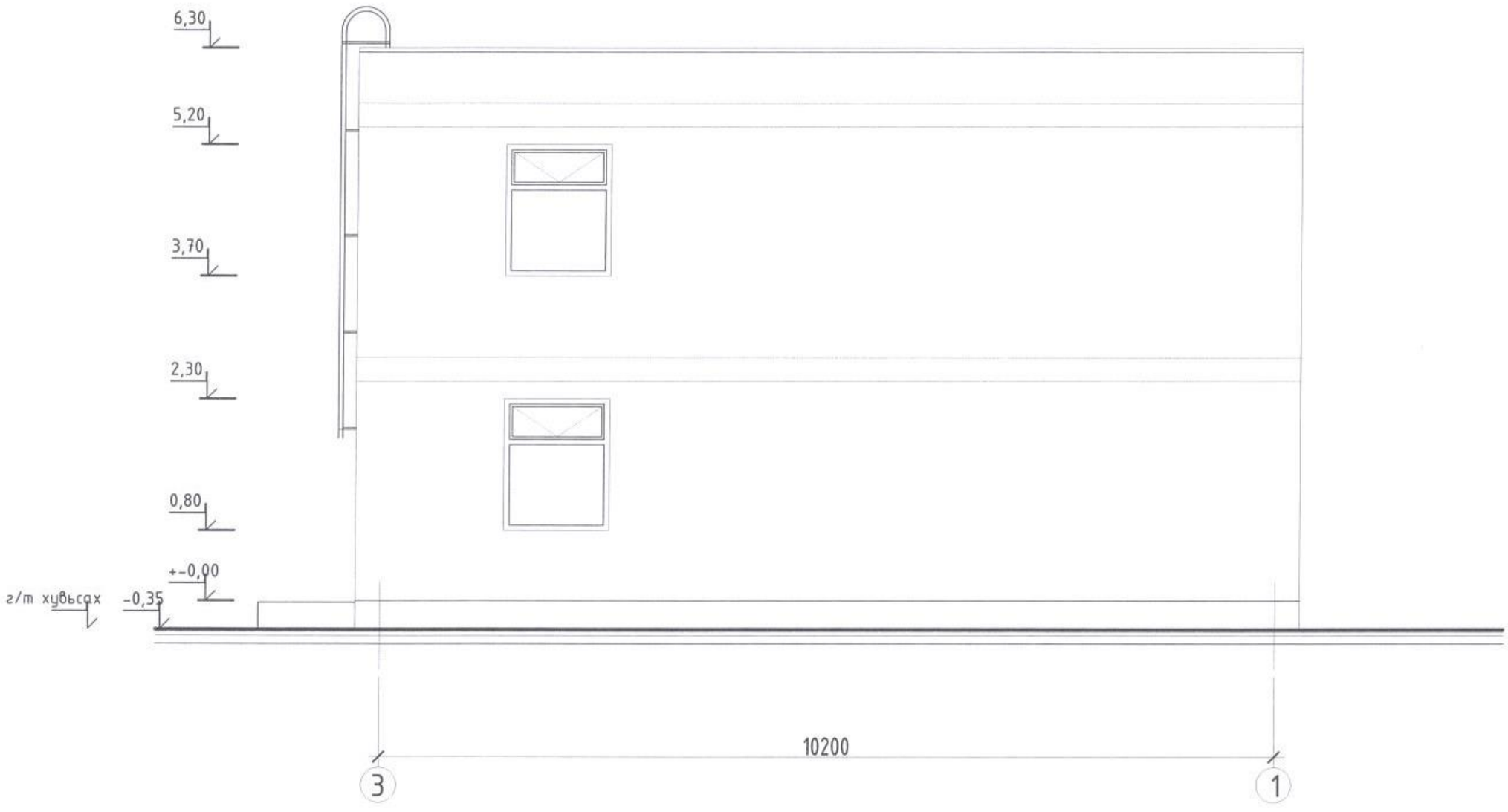

Энэхүү зураг нь "НУТАГ КОНСАЛТИНГ" ХХК-ний өмчны өмч тул захиалгчийн зөвшөөрөлгүйгээр өөрчлөх болон ашиглахыг хориглоно.

НУТАГ	УЛААНБААТАР ХОТ. СҮХБААТАР ДҮҮРЭГ 1-Р ХОРОО 16-Р ЦЭЦЭРЛЭГИЙН ӨРГӨТГӨЛ БУУЛГАХ БАРИЛГА				
	Ар тал /тэнхлэг 3-1/.				Үе шат: А.3
	Архитектор	Г.Гансүх	Е.Г.Шифр НК-17/24	Масштаб: А4 М1:70	Огноо: 2024.07
	Гүйцэтгэсэн	Г.Гансүх	Б.Г.Шифр	Зургийн дугаар: БА-7	Бүх хуудас: БА-8
	Шалгасан	Л.Булган			

МОНГОЛ УЛС 22-631 АТХ8009 Лхагвастрэнгийн БУЛГАН МЭРГЭШСЭН АРХИТЕКТОР МА-БА 2022-2025

Нүүр тал /тэнхлэг 1-3/.

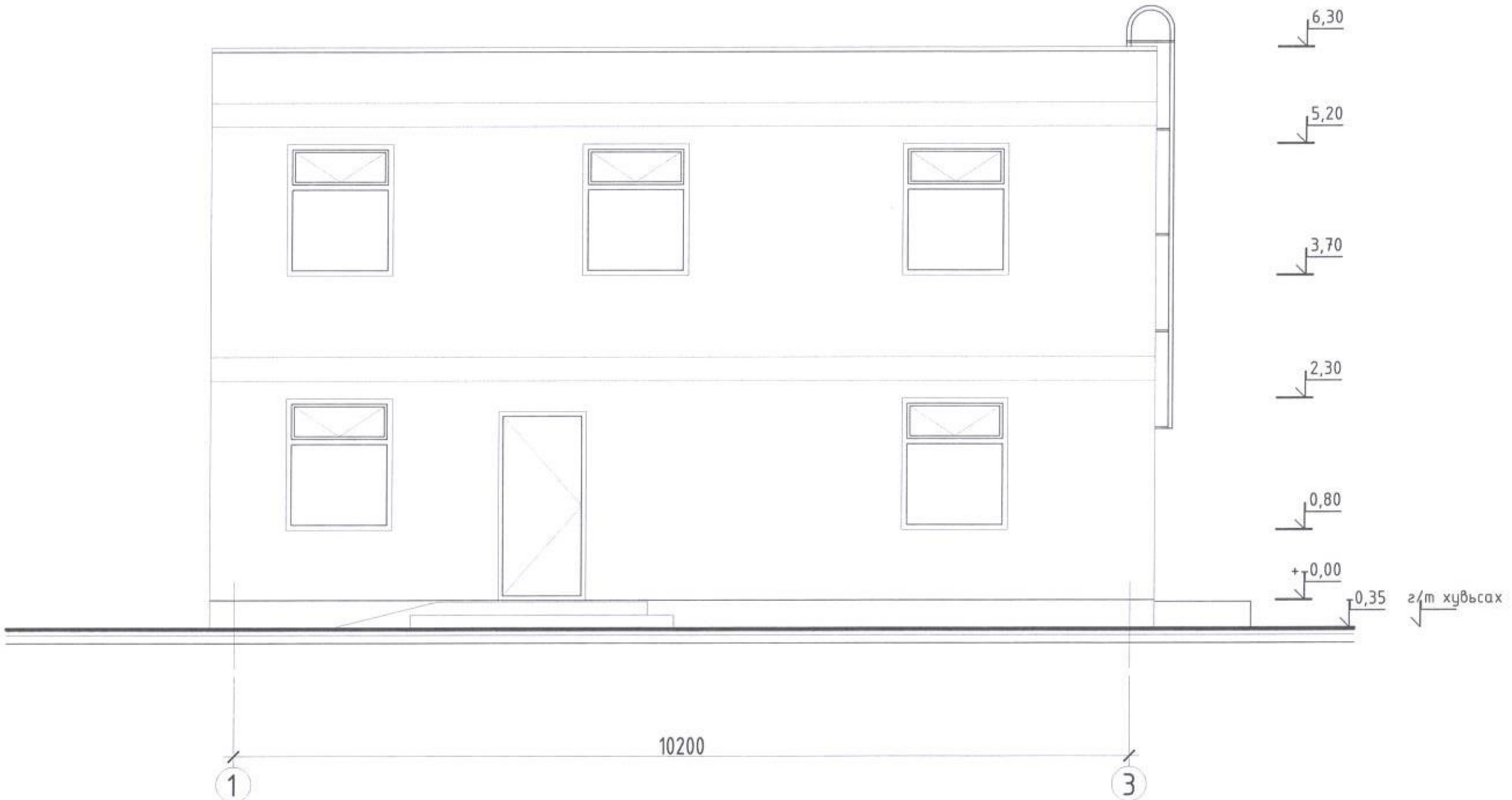

Энэхүх зураг нь "НУТАГ КОНСАЛТИНГ" ХХК-ний өмчлөл мөн тул зохиогчийн эвдшеерелгүйгээр вөрчлөх болон ашиглахыг хориглоно.

НУТАГ консалтинг	УЛААНБААТАР ХОТ. СҮХБААТАР ДҮҮРЭГ 1-Р ХОРОО 16-Р ЦЭЦЭРЛЭГИЙН ӨРГӨТГӨЛ БУУЛГАХ БАРИЛГА				
	Нүүр тал /тэнхлэг 1-3/				Үе шат: А.3
	Архитектор	Г.Гансүх	Е.Г.Шифр НК-17/24	Масштаб: А4 М1:70	Огноо: 2024.07
	Гүйцэтгэсэн	Г.Гансүх	Т.Г.Шифр	Зургийн дугаар: БА-5	Бүх хуудас: БА-8
	Шалгасан	Л.Булган			

МОНГОЛ УЛС 22-631 АТХ8009 Нягтасүрэнгийн БУЛГАН МЭРГЭШСЭН АРХИТЕКТОР МА-БА 2022-2023

Хажуу тал /тэнхлэг А-Б/.

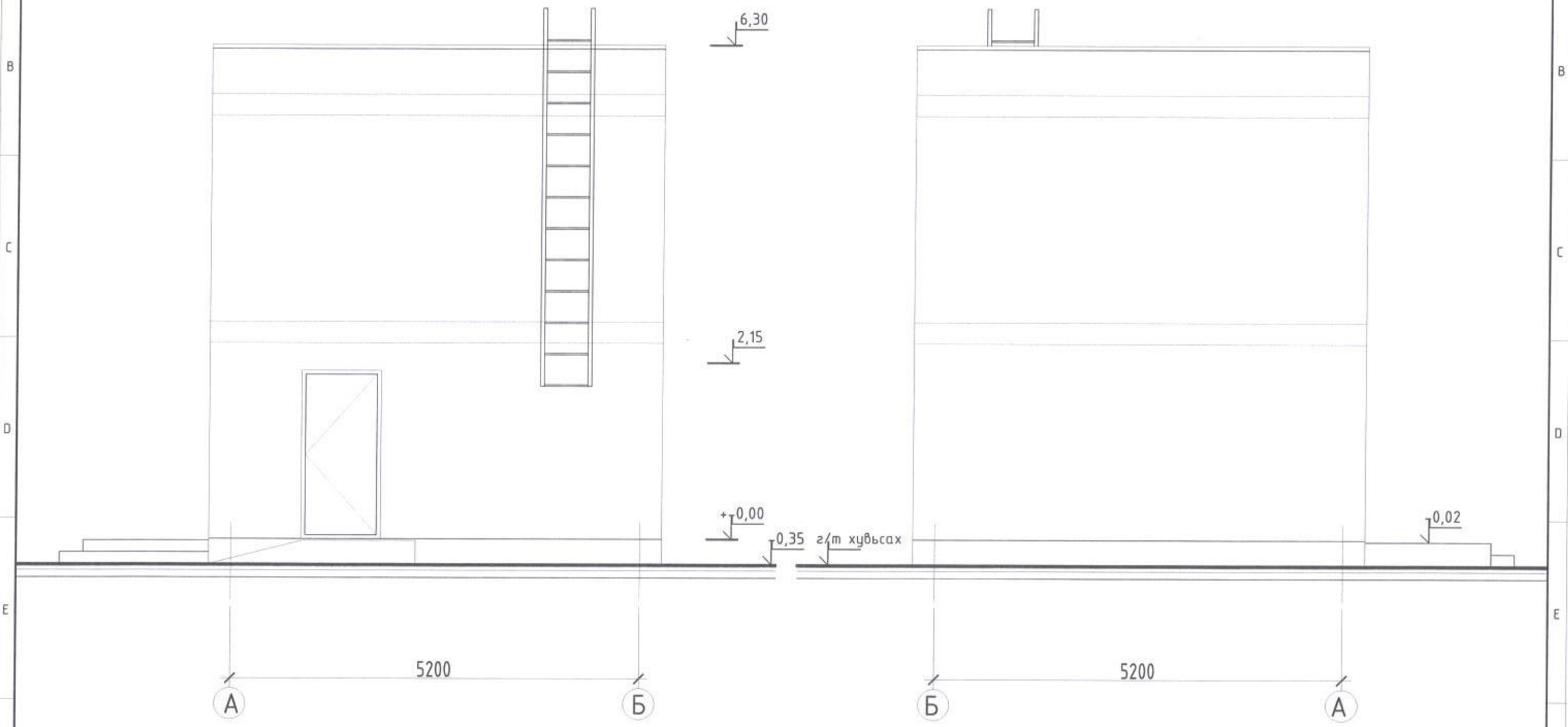

Хажуу тал /тэнхлэг Б-А/.

Энэхүү зураг нь "НУТАГ КОНСАЛТИНГ" ХХК-ний өмчны эмч тул зохиогчийн зөвшөөрөлгүйгээр вөрчлөх болон ашиглахыг хориглоно

НУТАГ консалтинг	УЛААНБААТАР ХОТ. СҮХБААТАР ДҮҮРЭГ 1-Р ХОРОО 16-Р ЦЭЦЭРЛЭГИЙН ӨРГӨТГӨЛ БУУЛГАХ БАРИЛГА			
	Хажуу тал /тэнхлэг А-Б, Б-А/.			Үе шат: А.3
Архитектор	Г.Гансүх	Е.Г.Шифр НК-17/24	Масштаб: А4 М1:70	Огноо: 2024.07
Гүйцэтгэсэн	Г.Гансүх	Т.Г.Шифр	Зургийн дугаар: БА-6	Бүх хуудас: БА-8
Шалгасан	Л.Булган			

МОНГОЛ УЛСЫН АТХ2009 Пхагвасүрэнгийн БУЛГАН МЭРГЭШСЭН АРХИТЕКТОР МА-БА 2022-2025

Хөндлөн огтлол 1-1

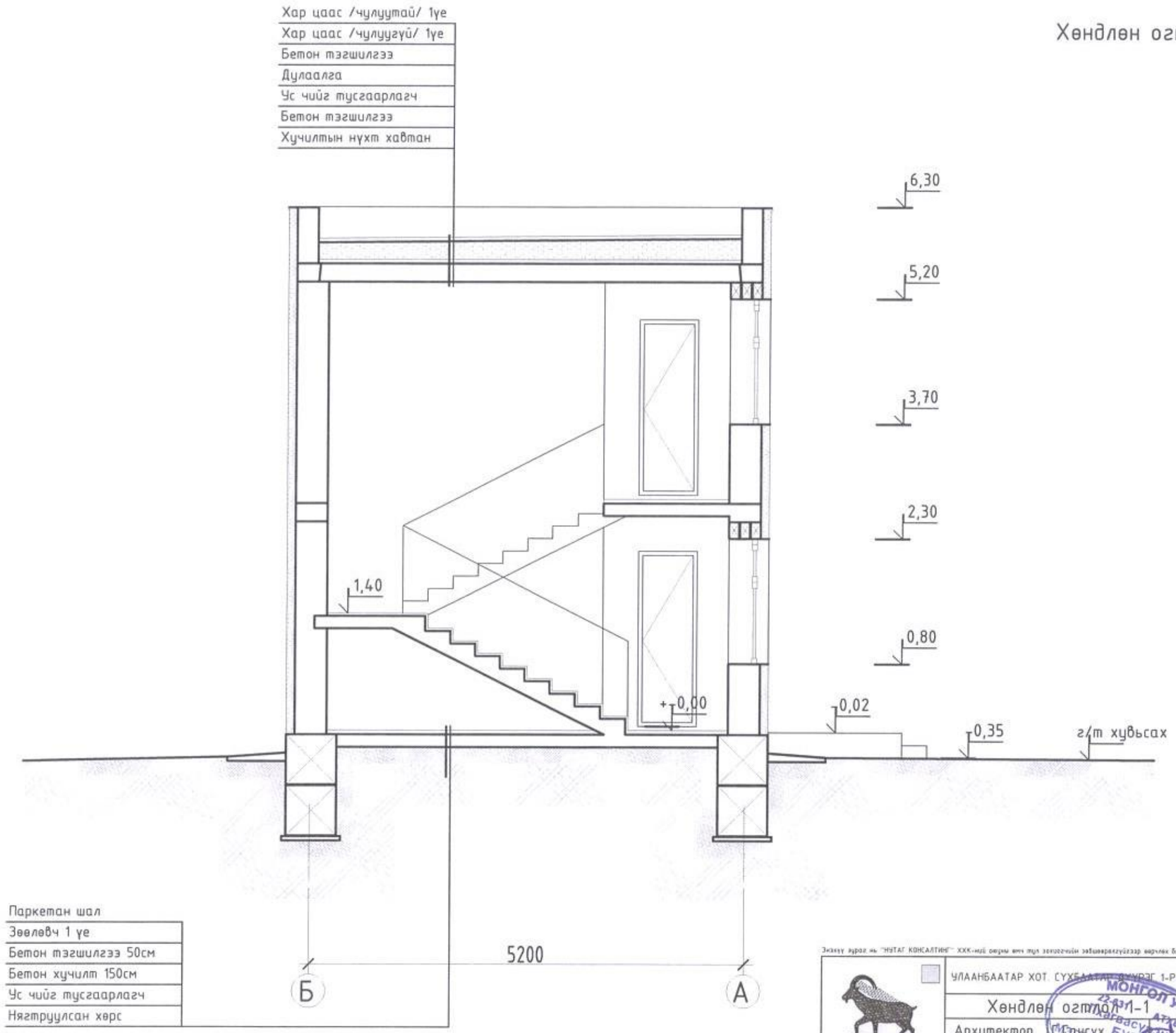

Паркетан шал
Зөөлөвч 1 үе
Бетон тэгшилгээ 50см
Бетон хучилт 150см
Ус чийг тусгаарлагч
Нягтруулсан хөрс

Энэхүү зураг нь "НУТАГ КОНСАЛТИНГ" ХХК-ний өмчлөл мөн тул зохиогчийн зөвшөөрөлгүйгээр өөрчлөх болон ашиглахыг хориглоно.

УЛААНБААТАР ХОТ. СҮХБААТАР ДҮҮРЭГ 1-Р ХОРОО 16-Р ЦЭЦЭРЛЭГИЙН ӨРГӨТГӨЛ БУУЛГАХ БАРИЛГА				
Хөндлөн огтлол 1-1				Үе шат: А.3
Архитектор	Г.Гансух	Е.Г.Шифр НК-17/24	Масштаб: А4 М1:70	Огноо: 2024.07
Гүйцэтгэсэн	Г.Гансух	Т.Г.Шифр	Зургийн дугаар: БА-8	Бүх хуудас: БА-8
Шалгасан	Л.Булган			

НУТАГ Консалтинг

МОНГОЛ УЛС 22-631 АТХ8009 Хаягвасүрэнгийн БУЛГАН МЭРГЭШСЭН АРХИТЕКТОР МА-БА 2022-2025