БАТЛАВ: АЙМГИЙН ЕРӨНХИЙ АРХИТЕКТОР ҮҮРГИЙГ ТҮР ОРЛОН ГҮЙЦЭТГЭГЧ А.ЖИБЕК

Булган сумын хүүхдийн цэцэрлэгийн засварын ажлын зураг

ЗӨВШӨӨРСӨН

Албан тушаал	Нэр	Гарын үсэг		Албан тушаал	Нэр	Гарын үсэг
БАЯН-ӨЛГИЙ АЙМГИЙН ЗДТГ-ын ХБТХОХ-ийн ДАРГА	Х.БАХЫТГҮЛ			Зургийг гүйцэтгэсэн зургийн инженер	Х.Серикбай	

ӨРӨӨНИЙ ЗАСВАРЫН ТОДОРХОЙЛОЛТ

ПОЗ №	ӨРӨӨНИЙ НЭР	ТАЛБАЙ М²	ТАЙЛБАР
1.	ТАМБУР	1.30	Шилэн хаалга
2.	ХОНГИЛ	16.90	
3.	Ня·богийн өрөө.	9.57	0.12-н хамар ханыг бүхэлдэнэ 7.20 м²; дотор засвар, шал, таяз цах. халаалт.
4.	поз⑥ бүлгийн туслах өрөө	9.73	хаалга, цонх, дотор засвар цах, халаалт.
5.	Халаалтын зуух		
6.	Хүүхдийн бүлэг	20.60	2ш гэрэл, хаалга, цонх, хана, таяз.
7	—"—	61.05	цонх, хаалга солих. халаалтын радиатор - 23 секц гэрэл - 10 ш, дотор засвар: хана. таяз
8.	Ариун цэврийн өрөө	10.0	засвар: зөвхөн халаалт, цах-ны холбогдолтой.
9		3.46	—"—
10	Хүүх. бүлэг	61.0	цонх, хаалга солих хал-тын рад. тор солих - секц гэрэл - 10ш, хана, таяз, шал - ?.
11.	А/ц-н өрөө	4.65	поз 8-тай ижил
12.	Тус. өрөө.	4.15	—"—
13.			
14.	Агуулах	14.96	Хана, таяз, цонх, хаалга
15.	Тамбур	3.54	Хаалга. дотор засалт.
16.	Гал тогоо	37.78	2ш цонх, хаалга, дотор засалт халаалтгүй-холбох, цах.
17		13.55	халаалт. цонх, хаалга. шал ялзарсан-солих
18	Тамбур	3.55	цонх, хаалга, цах.

Булган сумын хүүхдийн цэцэрлэг засварын ажил				БА-3	
		1	Өрөөний засва-	Чеш.ат	Хүүд	Бүх.Х

Булган сум Цацаргэг. Нүүр тал. /Хамжилт/ М1:100

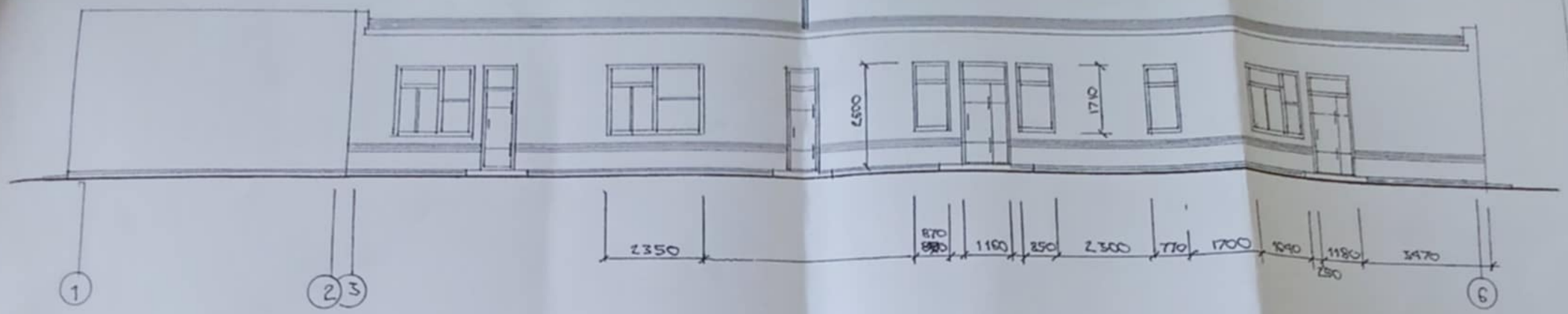

Ар тал М1:100 /Хамжилт/

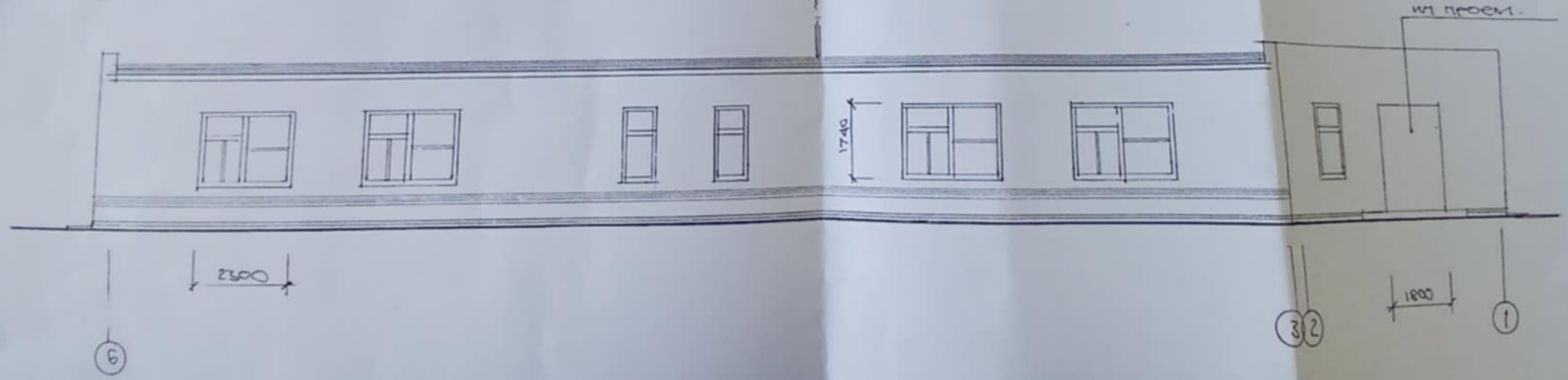

Хүүхдийн цэцэрлэгийн байгуулалт. ±0.00 М1:100

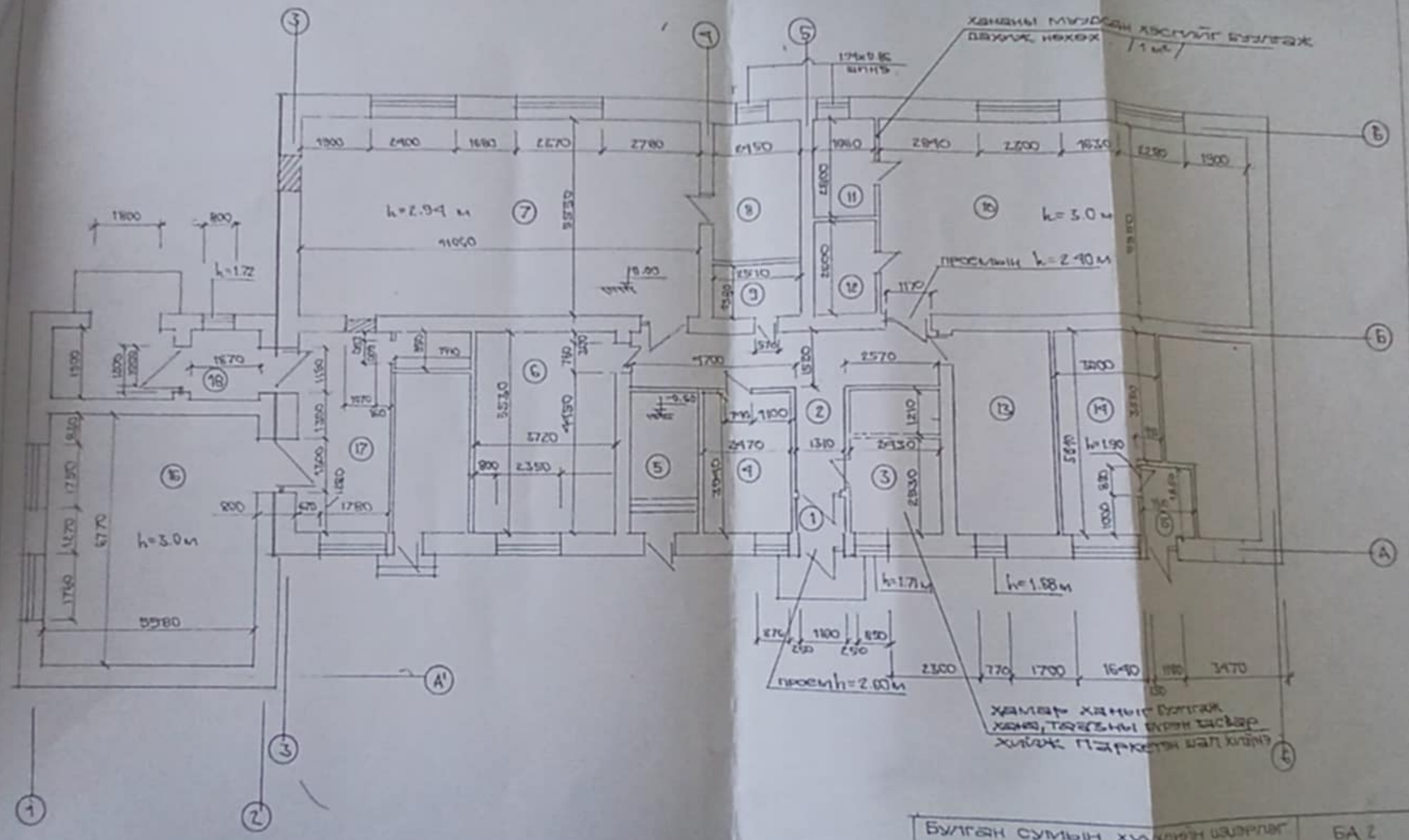

Булган сумын хүүхдийн цэцэрлэг зөсбарьцын зураг						БА 2	
			Байгуулалт ±0.00 / хэмжилт /				
Гүйцэт.	Сериков				А3	2	

Гал тогооны ерөөг халаалтын шугамд холбох схем. М1:100

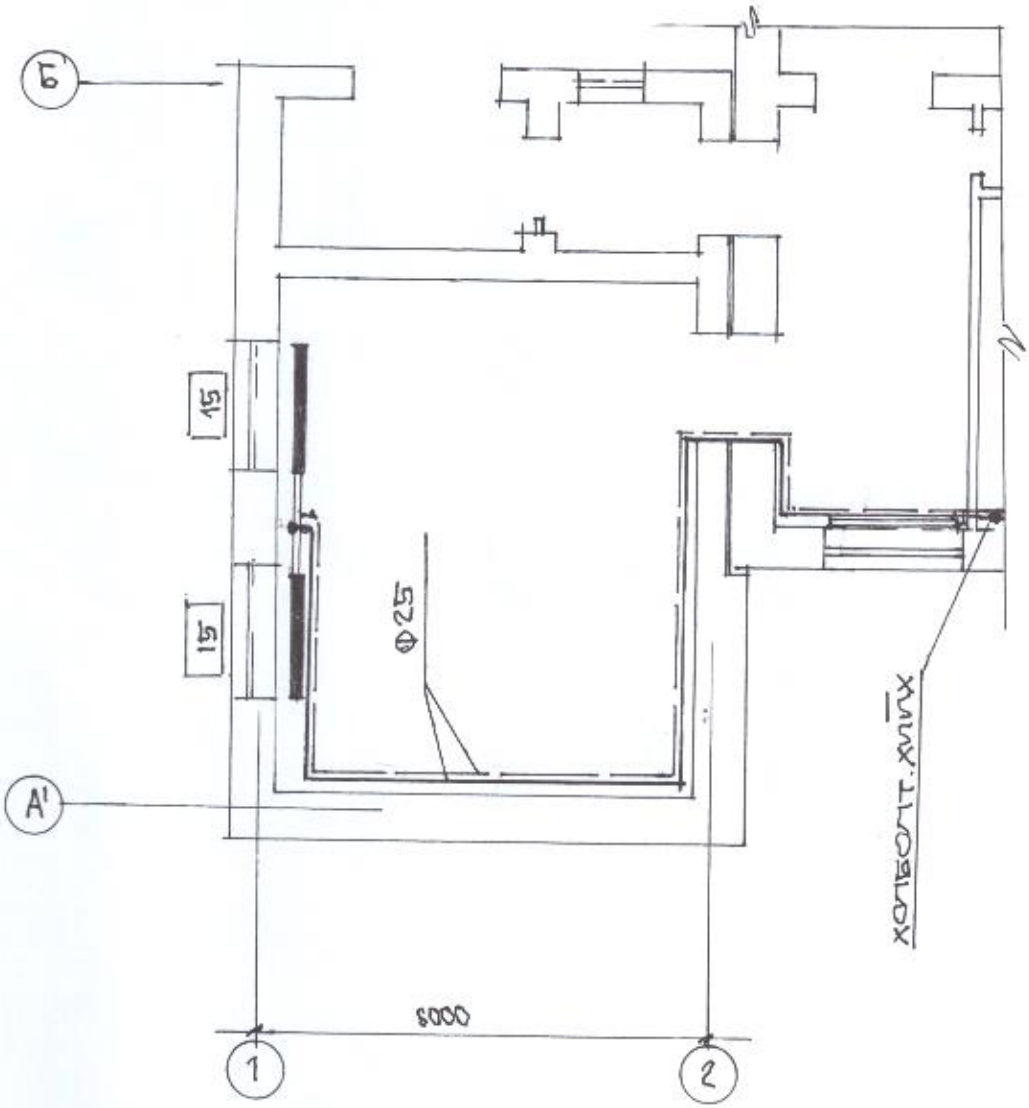

Тайлбар

Гал тогооны ерөөний халаалтын шугмыг цэцэрлэгийн барилгын шугамнаас залгаж холбоно. Өгөх, буцах шугам - Ф25. Нийт урт нь - 46м. Радиатор 30 ш секц, холбох хэрэгслийн хамт.

Булган сумын хүүхдийн цэцэрлэгийн засварын ажил.	БА-4
	Хавсралтын шилжилт хөдөлгөөний схем

Шинээр хийж угсрах хаалга цонхны тодорхойлолт.

нэр	хэмжээ -мм-		тоо ширх	тайлбар
	өндөр	өргөн		
Баакум цонх	1800	2400	5	поз (7) (10) (8) өрөөнүүдэд угсрах
—"—	1800	1800	4	поз (17) (14) (16) өрөөнүүдэд.
—"—	1800	900	2	поз (4) (3) өрөөнүүдэд
модон. хаалга	2000	1200	5	поз (7) (10) (16) (17) (1) өрөөнүүдэд
дулаалгатай модон хаалга	2000	1200	2	поз (18) (19) өрөө-нүүдэд
модон хаалга	2000	800	4	поз (6) (4) (3) (13) өрөөнүүдэд
төмөр рамтай шилэн хаалга	2400	1200	1	поз (1) өрөөний гадна хаалга
тоттон гэгээвч	400	1200	5	поз (7) (10) (15) (1) (18) өрөөнүүдэд

	Булган сумын хүүхдийн цэцэрлэгийн засварын ажил	БА-5