ТЕХНИКИЙН ТОДОРХОЙЛОЛТ

Бараа материалын нэр: Үйлдвэрийн бутлуур , холигч ,хэвлэгч , туузан конвейеруудын эд анги гинж, бутлуурын хуяг, алх худалдан авах

1.Тендер шалгаруулалтын код:ТТТХХК/20250102422

2.Барааны ерөнхий шаардлага: Гэрээнд заасан хугацаанаас ажлын 10-аас доошгүй хоногийн өмнө захиалагч талд албан тоотоор мэдэгдэж хэвийн ажиллагааг шалган баталгаажуулж захиалагчийн техникийн зөвлөлөөр хэлэлцүүлж хүлээлгэн өгөх.

3.Нийлүүлэгдсэн бараа материалын техникийн тодорхойлолт зөрөх,тээвэрлэлтийн явцад эвдэрч гэмтсэн тохиолдолд гүйцэтгэгч тал бүрэн хариуцана.

№	Техникийн өгөгдөл	Үзүүлэлт	Хэмжих нэгж	Тоо ширхэг	Хавсралт зургийн дугаар
1	Алхан бутлуурын алх	Алхан бутлуурын алх / PC-120 1312/- 308x165x125 ГОСТ 21357-87 /Сталь 110Г13Л буюу Mn13Cr2/ байх бутлуурын /алхны жин 13кг+- 10гр байх/ Ажлын зургийн дагуу байх	Ш	300	Зураг 1
2	Алхан бутлуурын холхивч	22330CA/W33C3	ш	40	Зураг 2
3	Хөтлөх гинж 100	Хөтлөх гинж 100 Стандарт ANSI-NS100 Стандарт ISO 20A-1 Урт 1м	Ш	20	Зураг 3
4	Торон гинж	Конвейерын торон гинж 2080 , Алхам хоорондын зай P=50,8мм , Тор хоорондын зай 40мм трапец босоо гурвалжин хэлбэрын сүлжмэл нэхээстэй торны өргөн L=666мм Торны ган Нүүрстөрөгчийн ган / SUS 304 / диаметр Ø=2,5мм, Нийт өргөн L=734мм Сүмбэр 10мм ган гинжний шагайнд хийцлэлтэй байх шагайны өргөн W=34мм /Stainless Steel 2080 Spiral Wire Mesh Conveyor Belt/	м	60	Зураг 4
5	Торон гинж	Конвейерын торон гинж 2080 , Алхам хоорондын зай P=50,8мм , Тор хоорондын зай 4см трапец гурвалжин хэлбэрын сүлжмэл нэхээстэй торны өргөн L= 965мм Торны ган Нүүрстөрөгчийн ган / SUS 304 / диаметр Ø=2,5мм, Нийт өргөн L=1033мм	м	40	Зураг 5

		Сүмбэ 10мм ган гинжний шагайнд хийцлэлтэй байх шагайн өргөн W=34мм /			
6	Хөтлөх гинж	Хөтлөх гинж Стандарт ANSI-50-1 Стандарт ISO-10A-1 Нийт Урт 80см	Ш	10	Зураг 6
7	Хөтлөх гинжний түгжээ	Хөтлөх гинжний түгжээ Стандарт ANSI-NS100 Стандарт ISO 10A-1	ш	20	Зураг 7
8	Хөтлөх гинж	Хөтлөх гинж Стандарт ANSI-60-1 Стандарт ISO-12A-1 Нийт урт 1м	ш	10	Зураг 8
9	Хөтлөх гинжний түгжээ	Хөтлөх гинжний түгжээ Стандарт ANSI-NS60 Стандарт ISO 12A-1	ш	10	Зураг 9
10	Хөтлөх гинжний түгжээ 100	Хөтлөх гинжний түгжээ 100 Стандарт ANSI-NS100 Стандарт ISO 20A-1	ш	20	Зураг 10
11	Хөтлөх гинж 120	Стандарт ANSI-NS120 Стандарт ISO 24A-1 Нийт урт 1,2м	ш	20	Зураг 11
12	Алхан бутлуурын ремень	C4700	ш	80	Зураг 12
13	Алхан бутлуурын хуяг	FC-120 1312 Бутлуурын хуяг /Mn13Cr2/ Ажлын зургийн дагуу 2 төрлийн урт хуяг байх	ш	96	Зураг 13 Зураг 14
14	Дөнгө	Дөнгө U төрлийн 0,75 Тонн U Төрлийн /Shackle/	ш	4	Зураг 15
15	Дөнгө	Дөнгө U төрлийн 2 Тонн U Төрлийн /Shackle/	ш	2	Зураг 16
16	Дөнгө	3,25 Тонн U Төрлийн /Shackle/	ш	2	Зураг 17
17	Дөнгө	12 Тонн U Төрлийн /Shackle/	ш	2	Зураг 18
18	Торон гинж	Конвейерын торон гинж 2080 , Алхам хоорондын зай P=50,8мм , Тор хоорондын зай 4см трапец гурвалжин хэлбэрын сүлжмэл нэхээстэй торны өргөн L= 965мм Торны ган Нүүрстөрөгчийн ган / SUS 304 / диаметр Ø=2,5мм, Нийт өргөн L=1033мм Сүмбэ 10мм ган гинжний шагайнд хийцлэлтэй байх шагайн өргөн W=34мм /	ш	300	Зураг 19

19	Үнс авагчийн голны таг	6209 холхивчийн Р хэлбэрийн үүрний таг / 4 боолттой М10 /Ажлын зургын дагуу	ш	16	Зураг 20
20	Бутлуурын холхивчийн үүр	/6316 MB холхивчид таарах бутлуурын 2 талдаа ховилтой таг /Ажлын зургын дагуу	ш	4	Зураг 21
21	Зэт конвейерын гол	Нийт өргөн L=2195мм, хавтасны өргөн L=2120мм, Алхам хоорондын зай P=63.5мм, роликны диаметр Ø=40мм, гинжид таарах холхивч суух диаметр Ø=80 /Ажлын зургын дагуу/ Зэт конвейрын хөтлөх гол-2ш Зэт конвейерын хөтлөгдөх гол -2ш Зэт конвейерын дэмжих гол-2ш Дарагч богино гол -2ш	ш	8	Зураг 22 Зураг 23 Зураг 24 Зураг 25
22	Холхивч	LS219 screw conveyor холхивч 37x68x59/33 zz P5	ш	20	Зураг 26
23	Шнек хөдөлгүүр редуктор ком	YE-160M-4 50Hz 11квт 380в LS219 screw conveyor цахилгаан хөдөлгүүр хөтлөх редукторын хамт	ш	2	Зураг 27

Тайлбар зураг

Зураг 1

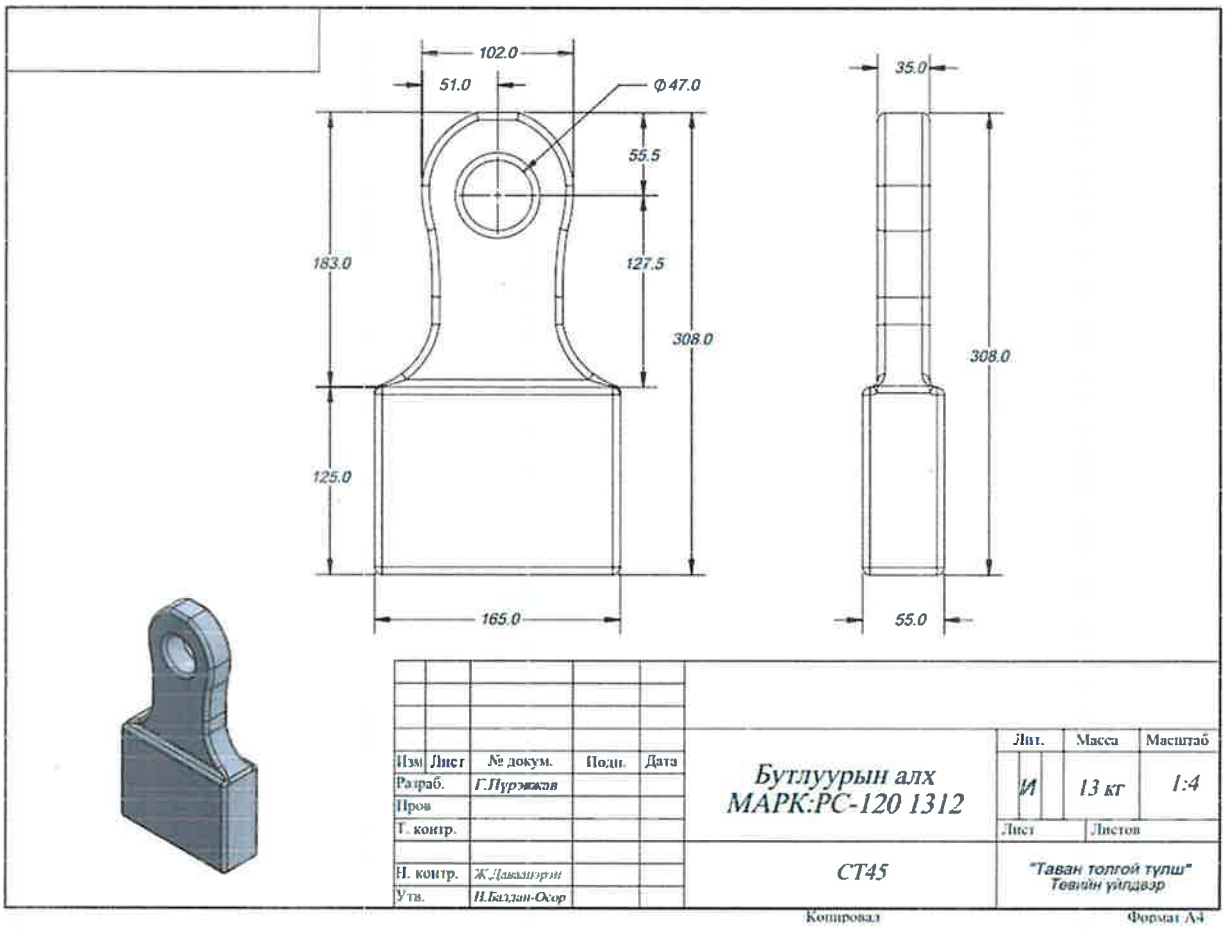

Зураг 2		Зураг 3	
Зураг 4		Зураг 5	
Зураг 6		Зураг 7	

Зураг 8		Зураг 9	
Зураг 10		Зураг 11	
Зураг 12		Зураг 15	
Зураг 16		Зураг 17	
Зураг 18		Зураг 19	

Зураг 13 /1 дүгээр төрөл- 60ш/

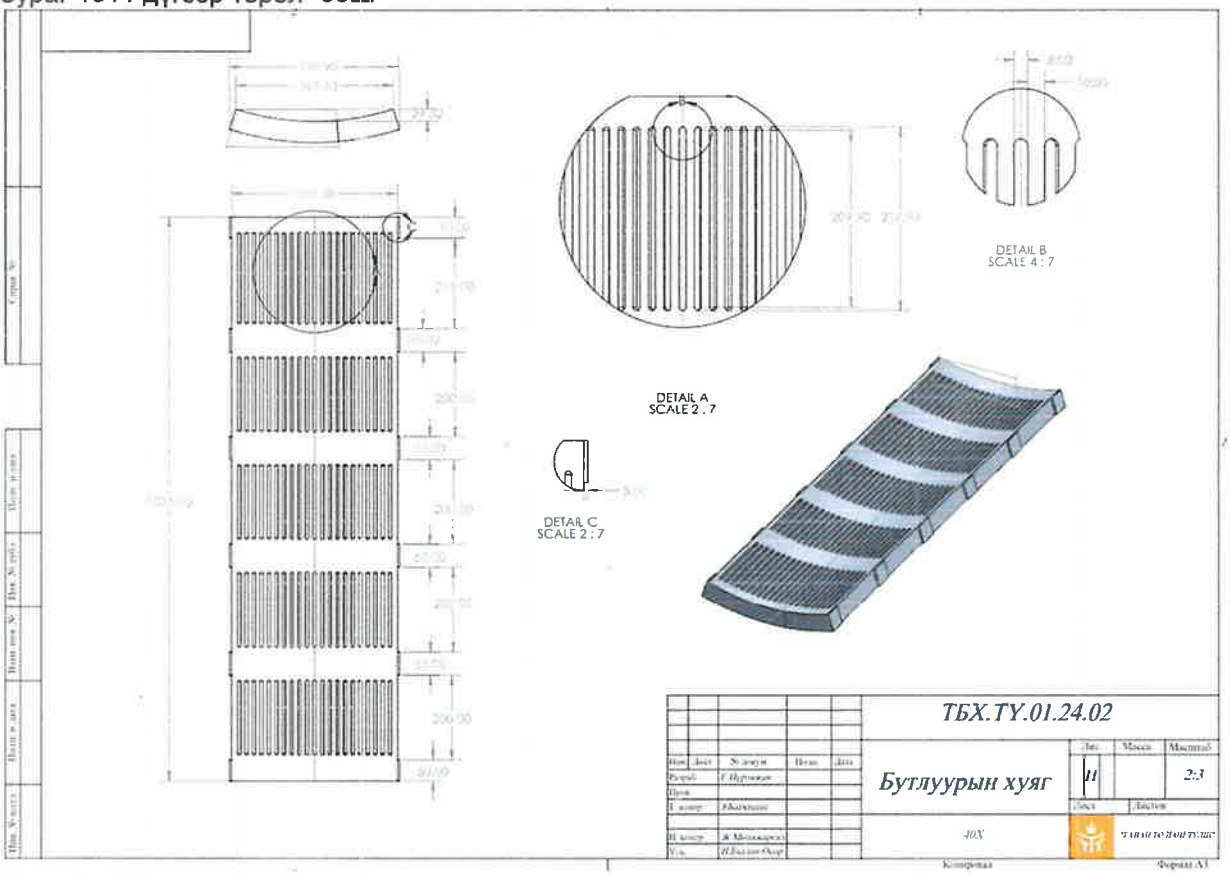

Зураг 14 /2 дугаар төрөл 36ш/

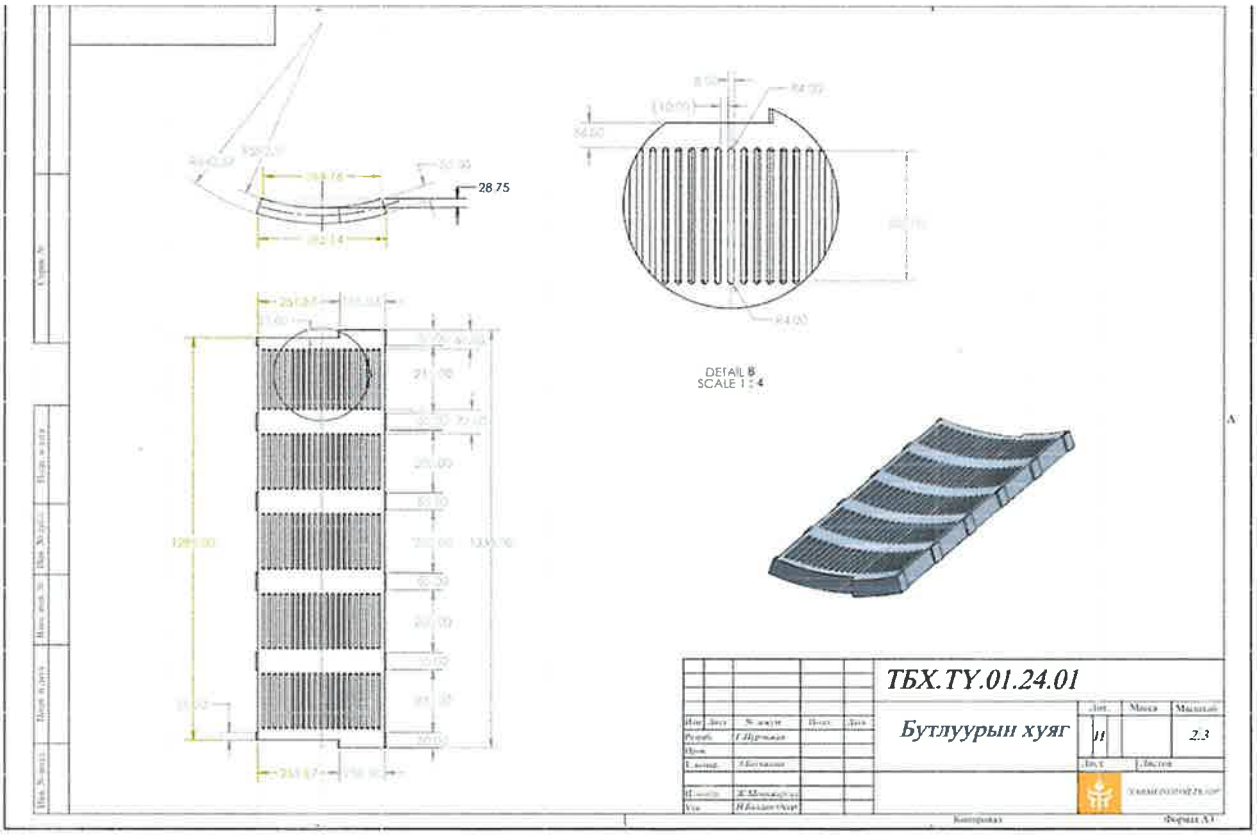

Зураг 20

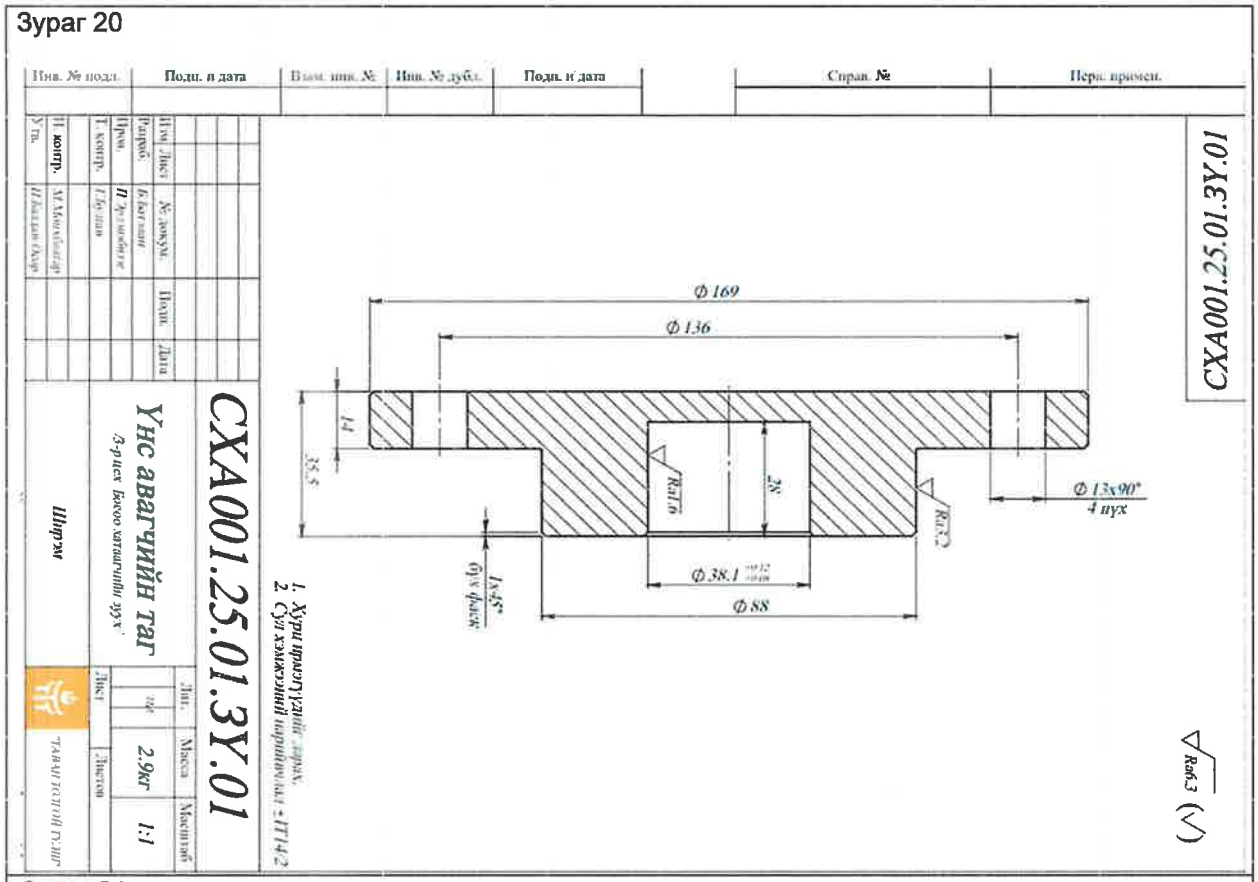

Зураг 21

Зураг 22 /Зэт конвейерын хөтлөх гол 2ш/

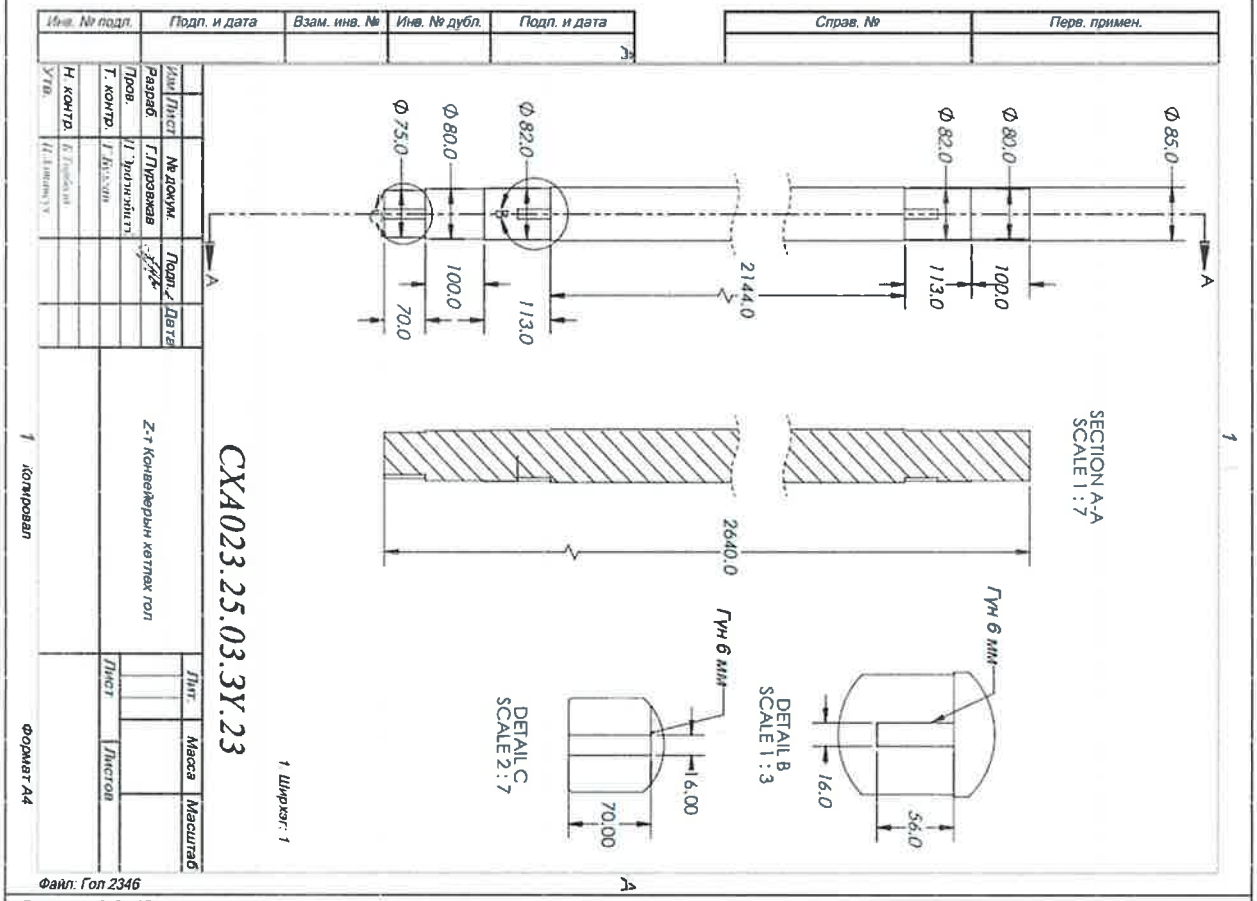

Зураг 23 /Зэт конвейерын хөтлөгдөх гол 2ш/

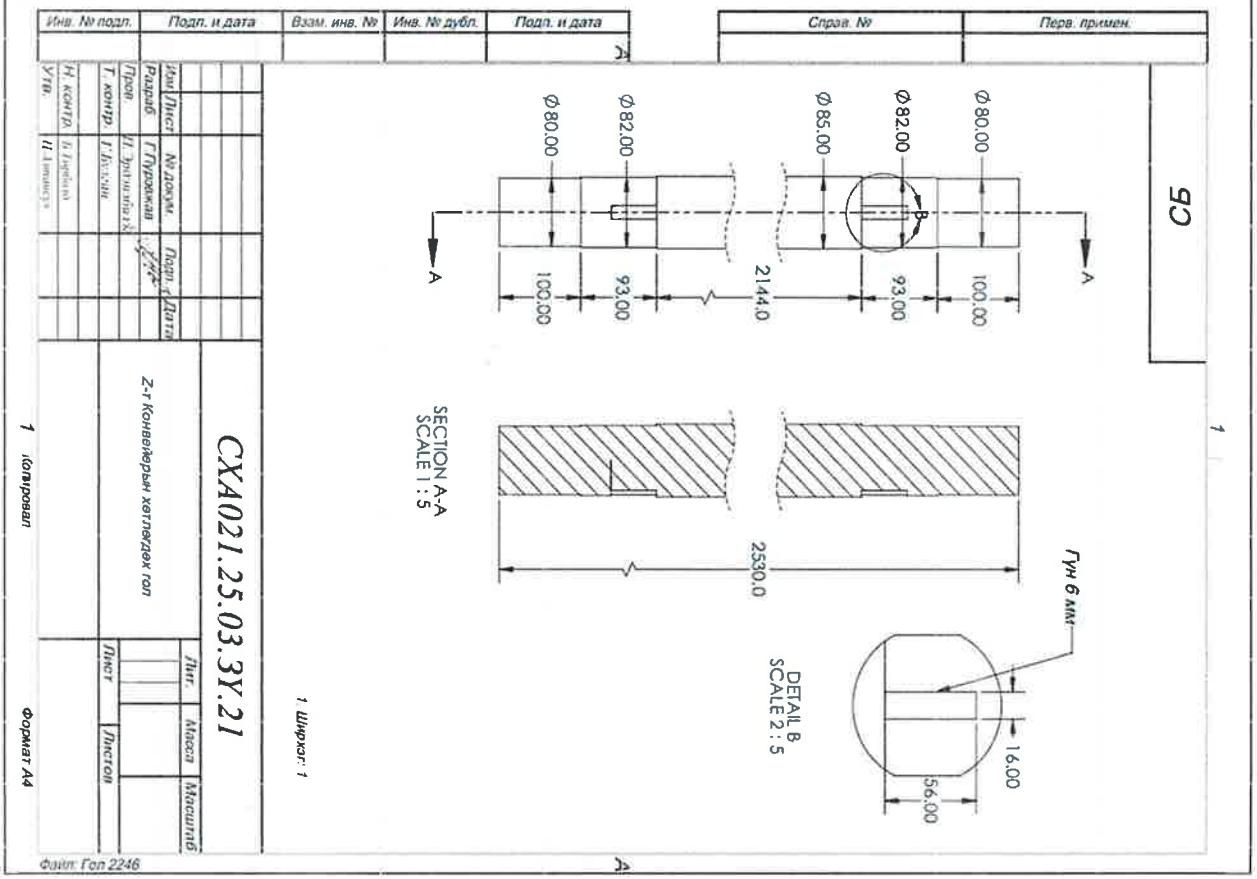

Зураг 24 /Зэт конвейерын дэмжих гол 2ш/

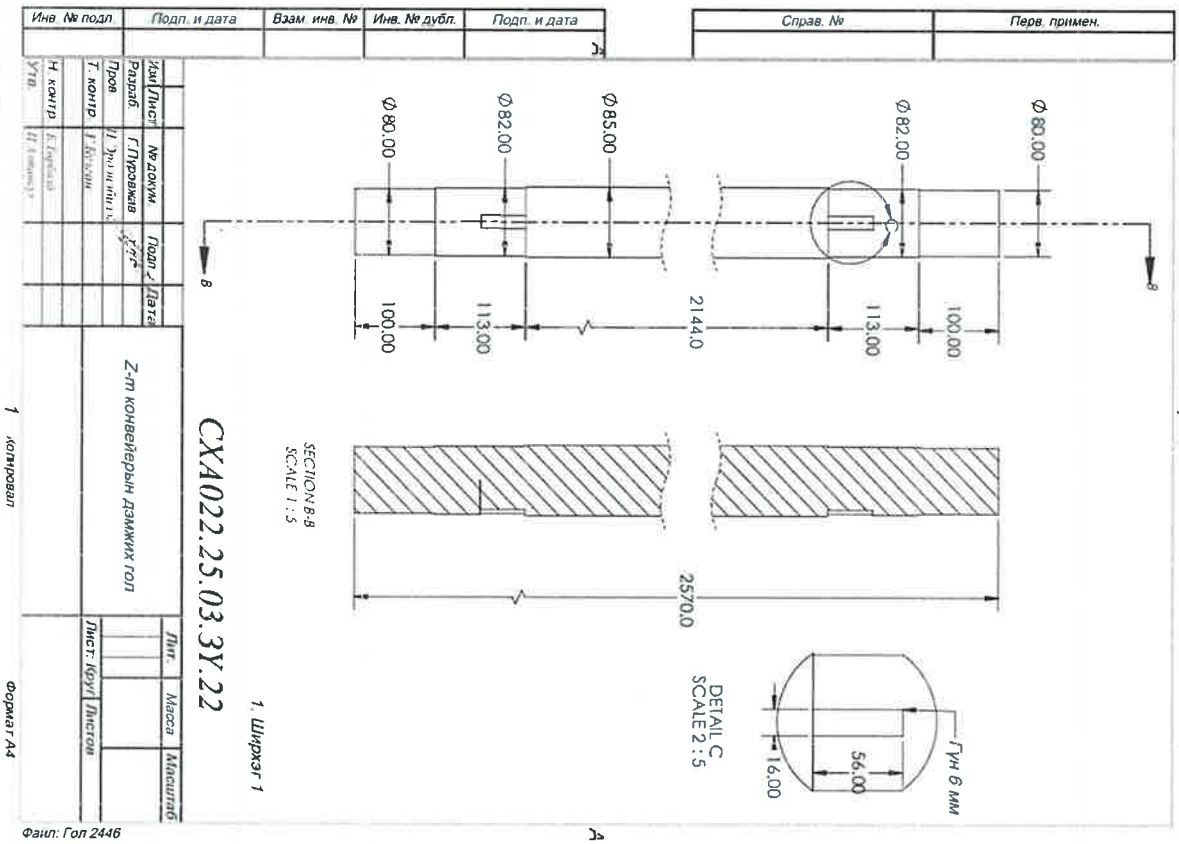

Зураг 25 /Зэт конвейерын дарагч богино гол 2ш/

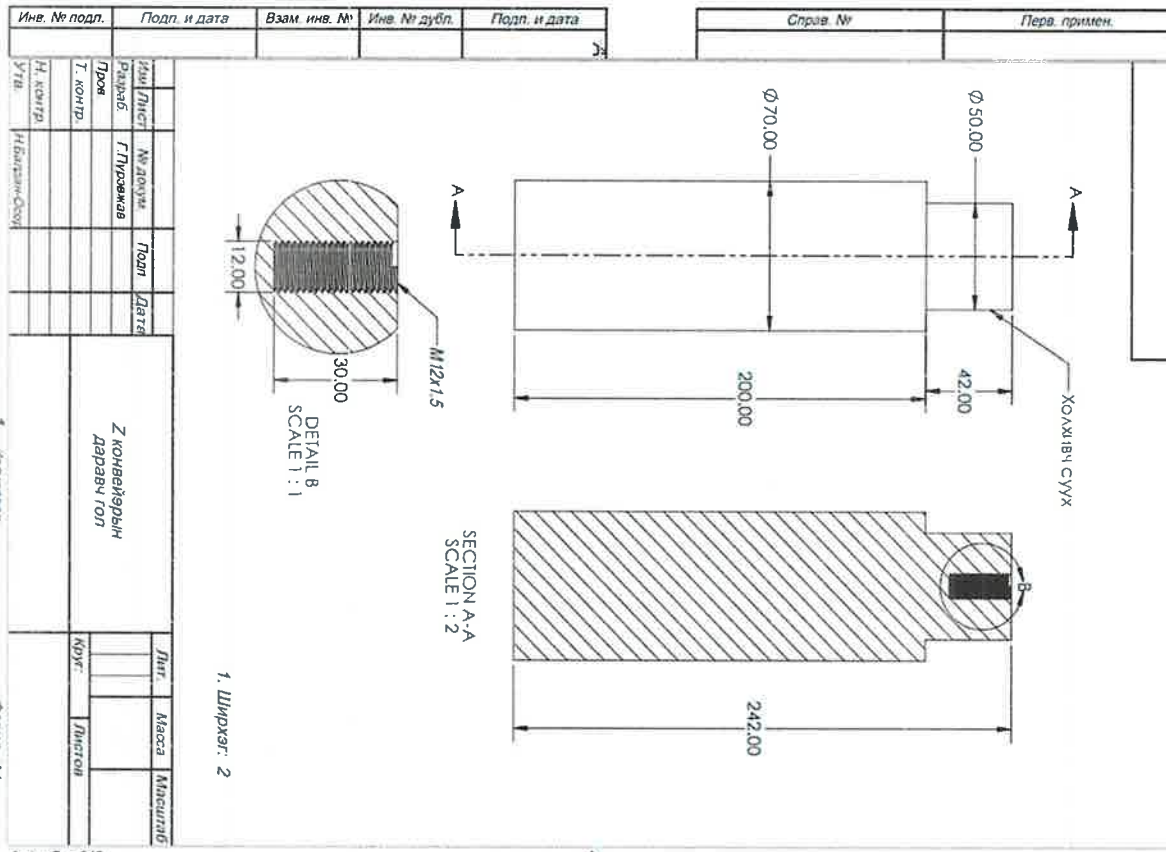

Зураг 26

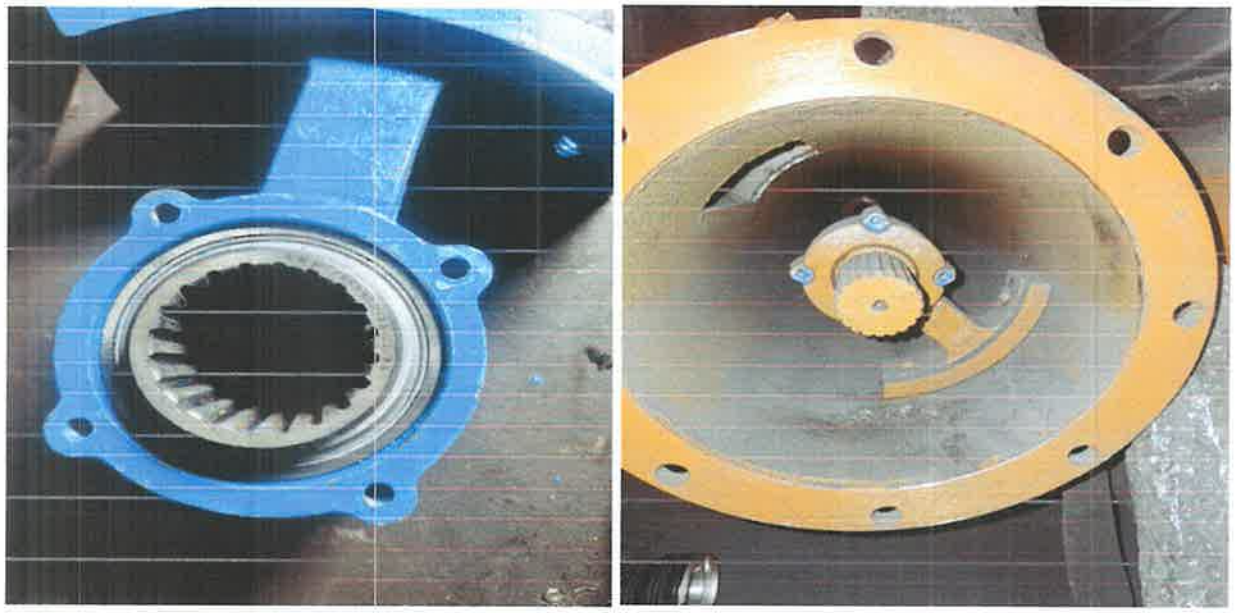
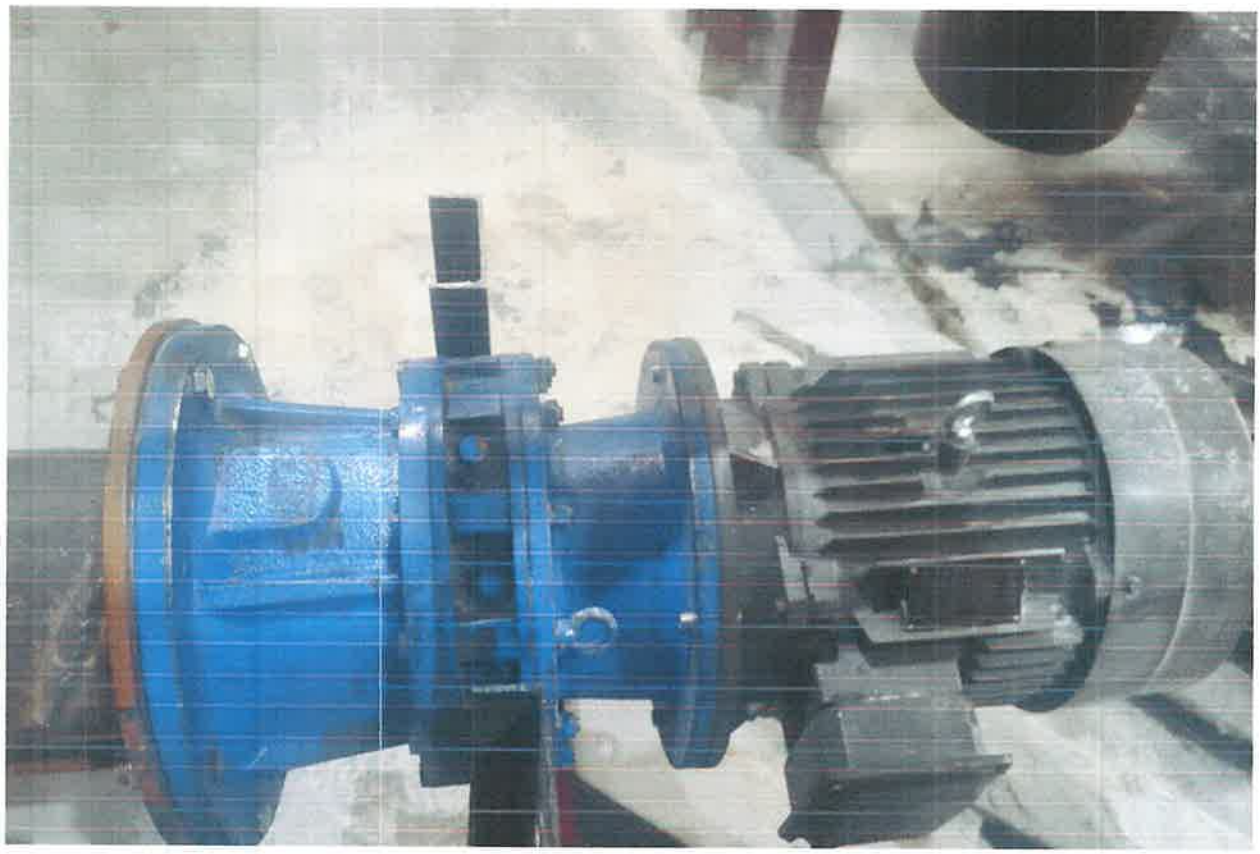
Зураг 27