НИЙСЛЭЛИЙН ЗАСАГ ДАРГЫН ХЭРЭГЖҮҮЛЭГЧ АГЕНТЛАГ
ЗАМЫН ХӨГЖЛИЙН ГАЗАР

Хотын захиргааны төв цогцолбор Б байр,
Наадамчдын зам 1200, Арцатын ам,
23 дугаар хороо, Хан-Уул дүүрэг,
Улаанбаатар хот, 171008
Утас: (976-11) 32 53 85
Цахим шуудан: info@road.ub.gov.mn
Цахим хуудас: www.road.ub.gov.mn

НИЙСЛЭЛИЙН ХУДАЛДАН АВАХ АЖИЛЛАГААНЫ ГАЗАРТ

2025.03.13 № 03/519

танай _____-ны № _____-т

Хүсэлт хүргүүлэх тухай

Нийслэлийн Иргэдийн төлөөлөгчдийн хурлын 2024 оны 12 дугаар сарын 25-ны өдрийн 24/33 дугаар тогтоолоор батлагдсан “Туулын хурдны зам” барих ажлын НХААГ/20250101139 дугаартай тендер 2025 оны 01 дүгээр сарын 27-ны өдөр зарлагдсан.

Монгол Улсын Соёл, Спорт, Аялал жуулчлал, Залуучуудын яамны захиалгаар “Туулын хурдны зам”-ын орох гарах хэсэг /Exit/ 2 буюу Амгалан орчимд “Үндэсний урлагийн их театр” /цэнхэр өнгөөр тусгагдсан хэсэгт/ байгуулах болсонтой холбогдуулан тус замын орох гарах хэсгийн /шар өнгөөр тусгагдсан/ байршилд өөрчлөлт оруулах бөгөөд Улаанбаатар хотын нэгдүгээр тойрог замын төлөвлөлттэй мөн уялдуулан төлөвлөх шаардлага үүсээд байна.

Иймд Туулын хурдны замын гүйцэтгэгчийг сонгон шалгаруулах тендерийн хүлээн авах хугацааг холбогдох журмын дагуу сунгаж өгнө үү.

Холбогдох байршлын зургийг хавсралтаар хүргүүлж байна.

Хавсралт 1 хуудастай.

Замын хөгжлийн газар
Удирдлага
Газрын даргын албан үүргийг түр орлон гүйцэтгэгч
Батсайхан Одбаяр
2025.03.13 15:02

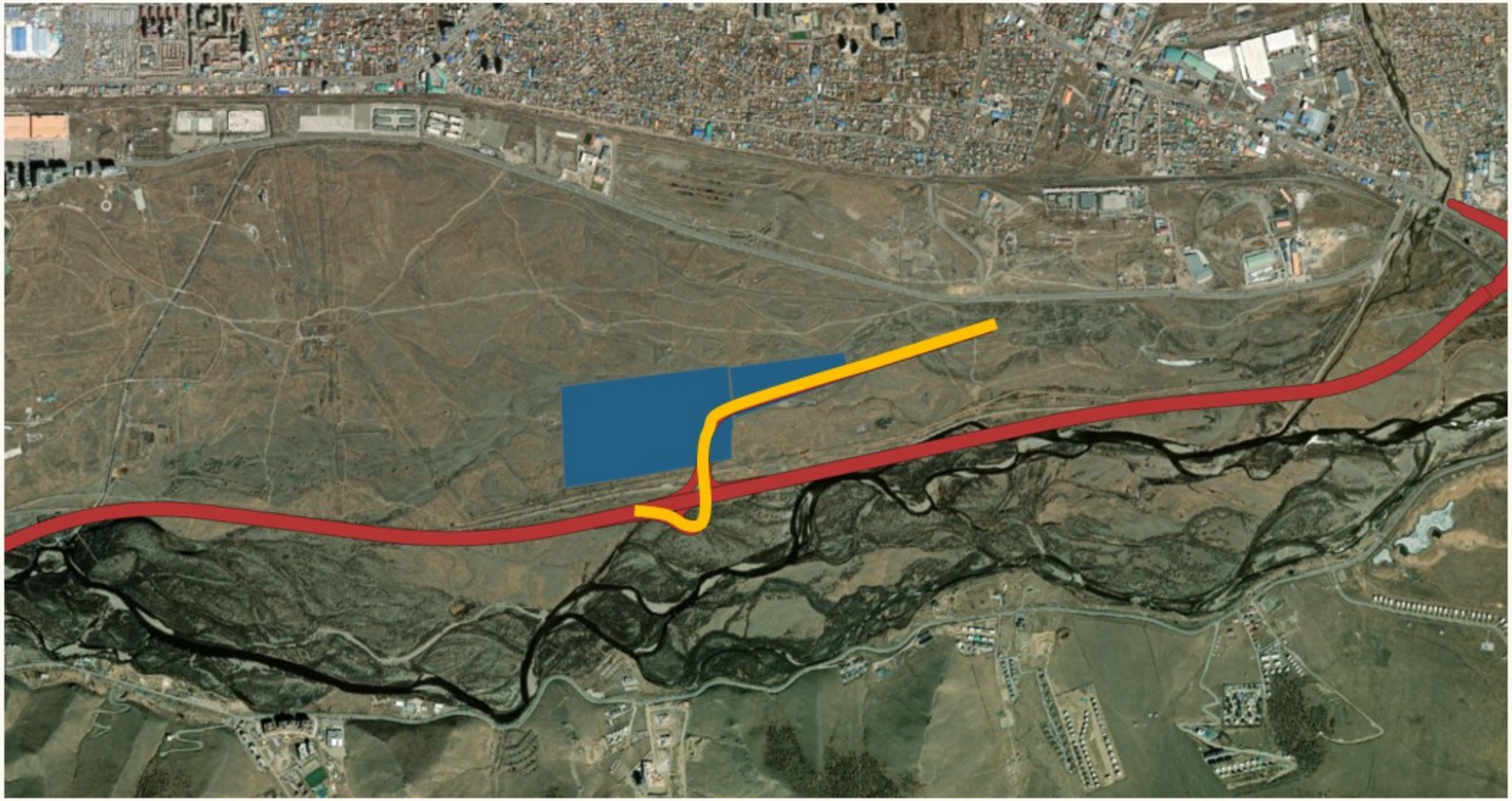

Үндэсний урлагийн их театр баригдах хэсэг

Туулын хурдны зам

Өөрчлөлт оруулан уялдуулах орох гарах хэсэг /exit 2/