III БҮЛЭГ. ТЕХНИКИЙН ТОДОРХОЙЛОЛТ, ТАВИГДАХ ШААРДЛАГА

Техникийн тодорхойлолт
БАГЦ №1-1

Нийлүүлэх бараа нь дор дурдсан техникийн тодорхойлолт, стандартад нийцсэн байна.

Барааны нэр: Каракуль малгай, зах

№	***Захиалагчийн техникийн тодорхойлолт*** *(Тухайн барааны үзүүлэлт тус бүрийг дор жагсааж бичих ба хэрвээ чанарын баталгаат хугацаа шаардах бол бичнэ үү.)*	***Санал болгож буй техникийн тодорхойлолт*** ***(****захиалагчийн техникийн тодорхойлолтыг хуулахгүй байхыг анхаарна уу. Зөвхөн санал болгож буй барааны техникийн тодорхойлолтыг бичнэ үү.****)***	***Тайлбар*** *(дээрх үзүүлэлтийг нотлох баримт бичиг болон танилцуулгыг хавсаргана)*
1	Монгол Улсын Ерөнхийлөгчийн 2024 оны 09 дүгээр сарын 09-ний өдрийн 141 дүгээр зарлигийн 2-14а дугаар загвар, MNS 6238:2024, MNS 6415:2024 стандартын шаардлагыг баримтлана.		
2	Үйлдвэрлэлийн технологи: Каракуль малгайг буулгаж өмсөх зориулалттай байхаар малгайн орой цох чих, ар шилбийг каракуль арьсаар өнгө хөрсний шинж чанрыг ижилсүүлж эсгэлт хийж хөвөрдөх оёдлоор оёно. Малгайн дотрыг зулхайтай хавсарч, өнгө дагуу материалаар хийнэ.		
3	Үндсэн материал: Технологийн дагуу боловсруулсан саарал каракуль арьс байна. Мөн малгайн дотрыг зориулалтын, хөлс шингээдэг		

	сайн чанарын материалаар хийсэн байна.		
4	Өнгө: pantone 17-0000 TPX		
5	Хөрс: уян зөөлөн, тослоггүй, бөх бат		
6	Үсний өндөр, нам жигд		
7	Арьсны талбайн ашиглалт 15 дц-ээс дээш хэмжээтэй байна.		
8	Тендерийн нээлтээс өмнө загвар бүтээгдэхүүний дээжийг ирүүлнэ.		
9	Итгэмжлэгдсэн лабораторийн сорилын дүн болон Улсын байцаагчийн дүгнэлт, шинжилгээний дүгнэлт ирүүлэх.		
10	**Гэрээнд тусгагдах онцлог тусгай нөхцөл.** 1. Үйлдвэрлэл эхлэхийн өмнө үндсэн ба туслах материал размер бүрийн эсгүүрийн үлгэрийг захиалагч талын мэргэжилтэнд үзүүлж, зөвшөөрөл авна. 2. Нийлүүлэх хугацаа хэтэрсэн, зөвшөөрсөн материалын загвар өөрчлөгдсөн, стандарт зөрчигдсөн нөхцөлд бүтээгдэхүүнийг хүлээж авахгүй. 3. Захиалагч талаас шаардсан загвар, бүтэц, чанар, өнгө хэмжээтэй нийцсэн байна.		

Техникийн тодорхойлолт
БАГЦ №1-2

Барааны нэр: Цегейк малгай

№	***Захиалагчийн техникийн тодорхойлолт*** *(Тухайн барааны үзүүлэлт тус бүрийг дор жагсааж бичих ба хэрвээ чанарын баталгаат хугацаа шаардах бол бичнэ үү.)*	***Санал болгож буй техникийн тодорхойлолт (****захиалагчийн техникийн тодорхойлолтыг хуулахгүй байхыг анхаарна уу. Зөвхөн санал болгож буй барааны техникийн тодорхойлолтыг бичнэ үү.****)***	***Тайлбар*** *(дээрх үзүүлэлтийг нотлох баримт бичиг болон танилцуулгыг хавсаргана)*

1	Монгол Улсын Ерөнхийлөгчийн 2024 оны 09 дүгээр сарын 09-ний өдрийн 141 дүгээр зарлигийн 2-14б дугаар загвар, MNS MNS 6238:2024, 6415:2024 стандартын шаардлагыг баримтлана.		
2	Цегейк малгайн чих, цох, ар шилний өнгө нь ижил, үс өндөр, намгүй жигд үсний өндөр 1.5 см-ээс багагүй, малгайн бүчийг 15 см урт, 0.8 см өргөнтэйгээр өнгө дагуу материалаар хийж, чихний ирмэгийн голд машинаар хадаж, дотрыг зориулалтын, хөлс шингээдэг сайн чанарын материалаар хийсэн байна. (ОХУ-д үйлдвэрлэсэн загварын малгайн чанар шаардлагыг хангахуйц.)		
3	Малгайн оройн залгаас өөр хоорондоо ижил, хойд урд талыг голлосон байна. Малгайн цох, чихний үсэнд зүйдэл оруулахыг зөвшөөрөхгүй. Цегейк үсний ширхэг дээшээ, налсан шигүү байна. Малгайн чих, цох, ар шилийг зузаан ширмэл зулхайг давхарлан доторлосон байна. Өнгө нь хөх саарал байна.		
4	Үндсэн материал: Технологийн дагуу боловсруулсан арьс байна. Мөн малгайн дотрыг зориулалтын, хөлс шингээдэг сайн чанарын материалаар хийсэн байна.		
5	Өнгө: pantone 19-4028 TPX		
6	Итгэмжлэгдсэн лабораторийн сорилын дүн болон Улсын байцаагчийн дүгнэлт, шинжилгээний дүгнэлт		
7	Тухайн бараанууд нь ус, чийг, тоос, шорооноос хамгаалагдаж, нэг бүрчлэн савлаж ууталсан байна.		
9	Тендерийн нөөлтөөс өмнө загвар бүтээгдэхүүний дээжийг заавал ирүүлнэ.		

10	**Гэрээнд тусгагдах онцлог тусгай нөхцөл** 1. Үйлдвэрлэл эхлэхийн өмнө үндсэн ба туслах материал размер бүрийн эсгүүрийн үлгэрийг захиалагч талын мэргэжилтэнд үзүүлж, зөвшөөрөл авна. 2. Нийлүүлэх хугацаа хэтэрсэн, зөвшөөрсөн материалын загвар өөрчлөгдсөн, стандарт зөрчигдсөн нөхцөлд бүтээгдэхүүнийг хүлээж авахгүй ба үүнээс гарах хохирлыг захиалагч тал хариуцахгүй. 3. Үндсэн ба туслах материал нь захиалагч талаас гаргасан бүтэц, чанар, өнгө хэмжээтэй нийцсэн байна.		

Техникийн тодорхойлолт
БАГЦ №2-1

Барааны нэр: Саравчтай малгай

№	***Захиалагчийн техникийн тодорхойлолт*** *(Тухайн барааны үзүүлэлт тус бүрийг дор жагсааж бичих ба хэрвээ чанарын баталгаат хугацаа шаардах бол бичнэ үү.)*	***Санал болгож буй техникийн тодорхойлолт*** ***(****захиалагчийн техникийн тодорхойлолтыг хуулахгүй байхыг анхаарна уу. Зөвхөн санал болгож буй барааны техникийн тодорхойлолтыг бичнэ үү.****)***	***Тайлбар*** *(дээрх үзүүлэлтийг нотлох баримт бичиг болон танилцуулгыг хавсаргана)*
1	Монгол Улсын Ерөнхийлөгчийн 2024 оны 141 дүгээр зарлигийн 2-12 дугаар загварыг баримтлана. MNS 6238:2024, MNS 6415:2024 стандартын шаардлагыг баримтлана. 		
2	Саравчтай малгай нь 60 хувийн ноос, 37+3 (полистер+спандекс) материалтай, хар ногоон өнгөтэй (pantone 19-5350) байна.		

3	Саравчтай малгайны цохонд шар өнгийн утсаар бадамлянхуа суурьтай соёмбо тэмдэг хатгасан байна.		
4	Малгайны ар талд размер тааруулах зориулалт бүхий бүчтэй, бүч тогтоох төмөр түгжээ хийсэн байна.		
5	Малгайны орой хэсэгт агаар нэвтрүүлэх зориулалт бүхий 6 ширхэг нүхтэй байна.		
6	Тендерийн нээлтээс өмнө загвар бүтээгдэхүүний дээжийг заавал ирүүлнэ.		
7	**Гэрээнд тусгагдах онцлог тусгай нөхцөл** 1. Үйлдвэрлэл эхлэхийн өмнө үндсэн ба туслах материал размер бүрийн эсгүүрийн үлгэрийг захиалагч талын мэргэжилтэнд үзүүлж, зөвшөөрөл авна. 2. Нийлүүлэх хугацаа хэтэрсэн, зөвшөөрсөн материалын загвар өөрчлөгдсөн, стандарт зөрчигдсөн нөхцөлд бүтээгдэхүүнийг хүлээж авахгүй ба үүнээс гарах хохирлыг захиалагч тал хариуцахгүй. 3. Үндсэн ба туслах материал нь захиалагч талаас гаргасан бүтэц, чанар, өнгө хэмжээтэй нийцсэн байна.		

Техникийн тодорхойлолт
БАГЦ №2-2

Барааны нэр: Саравчтай малгай хөх

№	***Захиалагчийн техникийн тодорхойлолт*** *(Тухайн барааны үзүүлэлт тус бүрийг дор жагсааж бичих ба хэрвээ чанарын баталгаат хугацаа шаардах бол бичнэ үү.)*	***Санал болгож буй техникийн тодорхойлолт*** ***(****захиалагчийн техникийн тодорхойлолтыг хуулахгүй байхыг анхаарна уу. Зөвхөн санал болгож буй барааны техникийн тодорхойлолтыг бичнэ үү.****)***	***Тайлбар*** *(дээрх үзүүлэлтийг нотлох баримт бичиг болон танилцуулгыг хавсаргана)*
1	Монгол Улсын Ерөнхийлөгчийн 2024 оны 141 дүгээр зарлигийн 2-12 дугаар загварыг баримтлана. MNS 6238:2024, MNS 6415:2024 стандартын шаардлагыг баримтлана.		

2	Саравчтай малгай нь 60 хувийн ноос, 37+3 (полистер+спандекс) материалтай, хар хөх өнгөтэй (pantone 19-4022) байна.		
3	Саравчтай малгайны цохонд шар өнгийн утсаар бадамлянхуа суурьтай соёмбо тэмдэг хатгасан байна.		
4	Малгайны ар талд размер тааруулах зориулалт бүхий бүчтэй, бүч тогтоох төмөр түгжээ хийсэн байна.		
5	Малгайны орой хэсэгт агаар нэвтрүүлэх зориулалт бүхий 6 ширхэг нүхтэй байна.		
6	Тендерийн нээлтээс өмнө загвар бүтээгдэхүүний дээжийг заавал ирүүлнэ.		
7	**Гэрээнд тусгагдах онцлог тусгай нөхцөл** 1. Үйлдвэрлэл эхлэхийн өмнө үндсэн ба туслах материал размер бүрийн эсгүүрийн үлгэрийг захиалагч талын мэргэжилтэнд үзүүлж, зөвшөөрөл авна. 2. Нийлүүлэх хугацаа хэтэрсэн, зөвшөөрсөн материалын загвар өөрчлөгдсөн, стандарт зөрчигдсөн нөхцөлд бүтээгдэхүүнийг хүлээж авахгүй ба үүнээс гарах хохирлыг захиалагч тал хариуцахгүй. 3. Үндсэн ба туслах материал нь захиалагч талаас гаргасан бүтэц, чанар, өнгө хэмжээтэй нийцсэн байна.		

Техникийн тодорхойлолт
БАГЦ №2-3

Барааны нэр: Берет малгай

№	***Захиалагчийн техникийн тодорхойлолт*** *(Тухайн барааны үзүүлэлт тус бүрийг дор жагсааж бичих ба хэрвээ чанарын баталгаат хугацаа шаардах бол бичнэ үү.)*	***Санал болгож буй техникийн тодорхойлолт*** ***(****захиалагчийн техникийн тодорхойлолтыг хуулахгүй байхыг анхаарна уу. Зөвхөн санал болгож буй барааны техникийн тодорхойлолтыг бичнэ үү.****)***	***Тайлбар*** *(дээрх үзүүлэлтийг нотлох баримт бичиг болон танилцуулгыг хавсаргана)*

1	Монгол Улсын Ерөнхийлөгчийн 2024 оны 141 дүгээр зарлигийн 2-11 дүгээр загварыг баримтлана. MNS 6238:2024, MNS 6415:2024 стандартын шаардлагыг баримтлана. 		
2	Ногоон өнгийн цэмбэ, гуурс, савхи, бүчлүүр уяа гэх мэт чанарын шаардлага хангасан үндсэн туслах материалуудаар батлагдсан өнгө загвараар үйлдвэрлэгдсэн байна. Үндсэн өнгө хар ногоон (pantone 19-5350 TPX), эмжээр хар (pantone 19-4007 TPX)		
3	Малгайн цохны өндөр 8 см, арын өндөр 2 см (нугалсан хэсгээр өндрийг хэмжинэ)		
4	Дугуй малгай нь баруун талдаа 2 ширхэг гуурстай. Гуурсны хоорондын зай 3.5 см байна.		
5	Гуурсны байрлал: Малгайн тэмдгийн ирмэгээс 15.5 см-ийн зайд хадна. Малгайн доод хүрээ нь 0.8 см-ийн өргөн савхин хүрээ эмжээртэй, бүчлүүр уяатай байна. Бүчлүүр уяагаар толгойдоо тохируулж чангална.		
6	Тендерийн нээлтээс өмнө загвар бүтээгдэхүүний дээжийг заавал ирүүлнэ.		
7	**Гэрээнд тусгагдах онцлог тусгай нөхцөл** 1. Үйлдвэрлэл эхлэхийн өмнө үндсэн ба туслах материал размер бүрийн эсгүүрийн үлгэрийг захиалагч талын мэргэжилтэнд үзүүлж, зөвшөөрөл авна. 2. Нийлүүлэх хугацаа хэтэрсэн, зөвшөөрсөн материалын загвар өөрчлөгдсөн, стандарт зөрчигдсөн нөхцөлд бүтээгдэхүүнийг хүлээж авахгүй ба үүнээс гарах хохирлыг захиалагч тал хариуцахгүй. 3. Үндсэн ба туслах материал нь захиалагч талаас гаргасан бүтэц, чанар, өнгө хэмжээтэй нийцсэн байна.		

Техникийн тодорхойлолт
БАГЦ №2-4

Барааны нэр: Берет малгай (хөх)

№	***Захиалагчийн техникийн тодорхойлолт*** *(Тухайн барааны үзүүлэлт тус бүрийг дор жагсааж бичих ба хэрвээ чанарын баталгаат хугацаа шаардах бол бичнэ үү.)*	***Санал болгож буй техникийн тодорхойлолт*** ***(****захиалагчийн техникийн тодорхойлолтыг хуулахгүй байхыг анхаарна уу. Зөвхөн санал болгож буй барааны техникийн тодорхойлолтыг бичнэ үү.****)***	***Тайлбар*** *(дээрх үзүүлэлтийг нотлох баримт бичиг болон танилцуулгыг хавсаргана)*
1	Монгол Улсын Ерөнхийлөгчийн 2024 оны 141 дүгээр зарлигийн 2-11 дүгээр загварыг баримтлана. MNS 6238:2024, MNS 6415:2024 стандартын шаардлагыг баримтлана. 		
2	Хар хөх өнгийн цэмбэ, гуурс, савхи, бүчлүүр уяа гэх мэт чанарын шаардлага хангасан үндсэн туслах материалуудаар батлагдсан өнгө загвараар үйлдвэрлэгдсэн байна. Үндсэн өнгө хөх цэнхэр (pantone 19-4022 TPX), хавчуурганы өнгө цэнхэр (pantone 19-3953 TPX),		
3	Малгайн цохны өндөр 8 см, арын өндөр 2 см (нугалсан хэсгээр өндрийг хэмжинэ)		
4	Дугуй малгай нь баруун талдаа 2 ширхэг гуурстай. Гуурсны хоорондын зай 3.5 см байна.		
5	Гуурсны байрлал: Малгайн тэмдгийн ирмэгээс 15.5 см”ийн зайд хадна. Малгайн доод хүрээ нь 0.8 см-ийн өргөн савхин хүрээ эмжээртэй, бүчлүүр уяатай байна. Бүчлүүр уяагаар толгойдоо тохируулж чангална.		
6	Тендерийн нээлтээс өмнө загвар бүтээгдэхүүний дээжийг заавал ирүүлнэ.		
7	**Гэрээнд тусгагдах онцлог тусгай нөхцөл** 1. Үйлдвэрлэл эхлэхийн өмнө үндсэн ба туслах материал размер бүрийн эсгүүрийн үлгэрийг захиалагч талын мэргэжилтэнд үзүүлж, зөвшөөрөл авна.		

	2. Нийлүүлэх хугацаа хэтэрсэн, зөвшөөрсөн материалын загвар өөрчлөгдсөн, стандарт зөрчигдсөн нөхцөлд бүтээгдэхүүнийг хүлээж авахгүй ба үүнээс гарах хохирлыг захиалагч тал хариуцахгүй. 3. Үндсэн ба туслах материал нь захиалагч талаас гаргасан бүтэц, чанар, өнгө хэмжээтэй нийцсэн байна.		

Техникийн тодорхойлолт
БАГЦ №3-1

Барааны нэр: Футболк

№	***Захиалагчийн техникийн тодорхойлолт*** *(Тухайн барааны үзүүлэлт тус бүрийг дор жагсааж бичих ба хэрвээ чанарын баталгаат хугацаа шаардах бол бичнэ үү.)*	***Санал болгож буй техникийн тодорхойлолт (****захиалагчийн техникийн тодорхойлолтыг хуулахгүй байхыг анхаарна уу. Зөвхөн санал болгож буй барааны техникийн тодорхойлолтыг бичнэ үү.****)***	***Тайлбар*** *(дээрх үзүүлэлтийг нотлох баримт бичиг болон танилцуулгыг хавсаргана)*
1	Монгол Улсын Ерөнхийлөгчийн 2024 оны 09 дүгээр сарын 09-ний өдрийн 141 дүгээр зарлигийн 2-43 дугаар загвар, MNS 6238:2024, MNS 6415:2024, MNS 6307:2012, MNS 5727:2007 стандартын шаардлагыг баримтлана. 		
2	Бор шаргал, хөх цэнхэр, ногоон өнгөтэй, хөвөн 65%, нелонь 35% агууламжтай байна. Будгийн тогтворжил сайтай, бүрзийлт үүсэхгүй байна. Амархан гандаж, агшиж сунахгүй, хөлс шингээх, гадагшлуулах чадвар сайн байна. Шалгарсан байгууллагатай гэрээний хавсралт, нийлүүлтийн хуваарийн дагуу тоо ширхэгийг хувьчилна.		
3	Өнгө: pantone 18-0220 TPX		

	pantone 19-3831 TCX pantone 18-1029 TPX		
4	Бүтээгдэхүүний шошго нь: үйлдвэрлэгч байгууллагын нэр, материал ширхэгтийн холио, арчилгаа цэврэлгээний заавар хувцасны размер хэмжээг хадсан байх ба ус чийгнээс хамгаалагдсан, нэг бүрчлэн савласан байна.		
5	Материалын холио, угаах үеийн агшилт, будгын тогтвор, бүрзийлт, агшилт, суналт зэрэгт итгэмжлэгдсэн лабораторийн сорилын дүн болон Улсын байцаагчийн дүгнэлт, шинжилгээний дүгнэлт		
6	Тендерийн нээлтээс өмнө загвар бүтээгдэхүүний дээжийг заавал ирүүлнэ.		
7	**Гэрээнд тусгагдах онцлог тусгай нөхцөл** 1. Үйлдвэрлэл эхлэхийн өмнө үндсэн ба туслах материал размер бүрийн эсгүүрийн үлгэрийг захиалагч талын мэргэжилтэнд үзүүлж, зөвшөөрөл авна. 2. Нийлүүлэх хугацаа хэтэрсэн, зөвшөөрсөн материалын загвар өөрчлөгдсөн, стандарт зөрчигдсөн нөхцөлд бүтээгдэхүүнийг хүлээж авахгүй ба үүнээс гарах хохирлыг захиалагч тал хариуцахгүй. 3. Үндсэн ба туслах материал нь захиалагч талаас гаргасан бүтэц, чанар, өнгө хэмжээтэй нийцсэн байна.		

Техникийн тодорхойлолт
БАГЦ №3-2

Барааны нэр: Захтай Футболк

№	***Захиалагчийн техникийн тодорхойлолт*** *(Тухайн барааны үзүүлэлт тус бүрийг дор жагсааж бичих ба хэрвээ чанарын баталгаат хугацаа шаардах бол бичнэ үү.)* ЭЭЭ	***Санал болгож буй техникийн тодорхойлолт (****захиалагчийн техникийн тодорхойлолтыг хуулахгүй байхыг анхаарна уу. Зөвхөн*	***Тайлбар*** *(дээрх үзүүлэлтийг нотлох баримт бичиг болон танилцуулгыг хавсаргана)*

		санал болгож буй барааны техникийн тодорхойлолтыг бичнэ үү.)	
1	Монгол Улсын Ерөнхийлөгчийн 2024 оны 09 дүгээр сарын 09-ний өдрийн 141 дүгээр зарлигийн 2-22 дугаар загвар, MNS 6238:2024, MNS 6415:2024, MNS 6307:2012, MNS 5727:2007 стандартын шаардлагыг баримтлана.		
2	хөвөн 65%, нелонь 35% агууламжтай байна. Будгийн тогтворжил сайтай, бүрзийлт үүсэхгүй байна. Амархан гандаж, агшиж сунахгүй, хөлс шингээх, гадагшлуулах чадвар сайн байна. Шалгарсан байгууллагатай гэрээний хавсралт, нийлүүлтийн хуваарийн дагуу тоо ширхэгийг хувьчилна. Тайлбар: Мөрдэсний хэлтэй, зүүн ханцуйнд байгууллагын ялгах тэмдэг, энгэрийн баруун талд нэрийн тэмдэг зүүх зангуун дэвсгэр байна.		
3	Өнгө: Pantone 17-4911 TPX, Pantone 15-3920 TPX, Pantone 18-1029 TPX		
4	Бүтээгдэхүүний шошго нь: үйлдвэрлэгч байгууллагын нэр, материал ширхэгтийн холио, арчилгаа цэврэлгээний заавар хувцасны размер хэмжээг хадсан байх ба ус чийгнээс хамгаалагдсан, нэг бүрчлэн савласан байна.		
5	Материалын холио, угаах үеийн агшилт, будгын тогтвор, бүрзийлт, агшилт, суналт зэрэгт итгэмжлэгдсэн лабораторийн сорилын дүн болон Улсын		

	байцаагчийн дүгнэлт, шинжилгээний дүгнэлт		
6	Тендерийн нээлтээс өмнө загвар бүтээгдэхүүний дээжийг заавал ирүүлнэ.		
7	**Гэрээнд тусгагдах онцлог тусгай нөхцөл** 1. Үйлдвэрлэл эхлэхийн өмнө үндсэн ба туслах материал размер бүрийн эсгүүрийн үлгэрийг захиалагч талын мэргэжилтэнд үзүүлж, зөвшөөрөл авна. 2. Нийлүүлэх хугацаа хэтэрсэн, зөвшөөрсөн материалын загвар өөрчлөгдсөн, стандарт зөрчигдсөн нөхцөлд бүтээгдэхүүнийг хүлээж авахгүй ба үүнээс гарах хохирлыг захиалагч тал хариуцахгүй. 3. Үндсэн ба туслах материал нь захиалагч талаас гаргасан бүтэц, чанар, өнгө хэмжээтэй нийцсэн байна.		

Техникийн тодорхойлолт
БАГЦ №3-3

Барааны нэр: Гурвалжин захтай майк

№	***Захиалагчийн техникийн тодорхойлолт*** *(Тухайн барааны үзүүлэлт тус бүрийг дор жагсааж бичих ба хэрвээ чанарын баталгаат хугацаа шаардах бол бичнэ үү.)*	***Санал болгож буй техникийн тодорхойлолт (****захиалагчийн техникийн тодорхойлолтыг хуулахгүй байхыг анхаарна уу. Зөвхөн санал болгож буй барааны техникийн тодорхойлолтыг бичнэ үү.****)*	***Тайлбар*** *(дээрх үзүүлэлтийг нотлох баримт бичиг болон танилцуулгыг хавсаргана)*
1	Монгол Улсын Ерөнхийлөгчийн 2024 оны 09 дүгээр сарын 09-ний өдрийн 141 дүгээр зарлигийн 2-24 дүгээр загвар, MNS 6238:2024, MNS 6415:2024, MNS 6307:2012, MNS 5727:2007 стандартын шаардлагыг баримтлана.		

2	Сүлжмэл цамцны материал нь бүрзийлт үүсэхгүй, хүний биед харшил өгөхгүй, будгийн тогтворжил сайн амархан гандаж, агшиж сунахгүй байна. 50% ноос, 50% -ийн нейлон материалтай байна. Гурвалжин захтай, албаны майк дээр зангиа зүүхэд захны хошуу зангиа дарахгүй албаны кительны дотуур өмсөх зориулалттай кительны дотроос энгэр зах цухуйхгүй байхаар цамцны гувалжин захыг шийдэх. Цамцны хормой нь өөрөөсөө нэхмэл манжеттай байна.		
3	Өнгө: ногоон (pantone 19-0315 TPX), хөх цэнхэр (pantone 19-4022 TPX)		
4	Бүтээгдэхүүний шошго нь: үйлдвэрлэгч байгууллагын нэр, материал ширхэгтийн холио, арчилгаа цэврэлгээний заавар хувцасны хэмжээг тус тус агуулсан байна. Бүтээгдэхүүнийг ус чийгнээс хамгаалж нэг бүрчлэн савласан байна.		
5	Материалын холио, будгын тогтвор, бүрзийлт, агшилт, суналт зэрэгт итгэмжлэгдсэн лабораторийн сорилын дүн болон Улсын байцаагчийн дүгнэлт, шинжилгээний дүгнэлт хавсаргана.		
6	Тендерийн нээлтээс өмнө загвар бүтээгдэхүүний дээжийг заавал ирүүлнэ.		
7	**Гэрээнд тусгагдах онцлог тусгай нөхцөл** 1. Үйлдвэрлэл эхлэхийн өмнө үндсэн ба туслах материал размер бүрийн эсгүүрийн үлгэрийг захиалагч талын мэргэжилтэнд үзүүлж, зөвшөөрөл авна.		

	2. Нийлүүлэх хугацаа хэтэрсэн, зөвшөөрсөн материалын загвар өөрчлөгдсөн, стандарт зөрчигдсөн нөхцөлд бүтээгдэхүүнийг хүлээж авахгүй ба үүнээс гарах хохирлыг захиалагч тал хариуцахгүй. 3. Үндсэн ба туслах материал нь захиалагч талаас гаргасан бүтэц, чанар, өнгө хэмжээтэй нийцсэн байна.		

Техникийн тодорхойлолт
БАГЦ №4-1

Барааны нэр: Ноосон малгай, хоолойвч

№	***Захиалагчийн техникийн тодорхойлолт*** *(Тухайн барааны үзүүлэлт тус бүрийг дор жагсааж бичих ба хэрвээ чанарын баталгаат хугацаа шаардах бол бичнэ үү.)*	***Санал болгож буй техникийн тодорхойлолт (****захиалагчийн техникийн тодорхойлолтыг хуулахгүй байхыг анхаарна уу. Зөвхөн санал болгож буй барааны техникийн тодорхойлолтыг бичнэ үү.****)***	***Тайлбар*** *(дээрх үзүүлэлтийг нотлох баримт бичиг болон танилцуулгыг хавсаргана)*
	Монгол Улсын Ерөнхийлөгчийн 2024 оны 09 дүгээр сарын 09-ний өдрийн 141 дүгээр зарлигийн 2-34 дүгээр загвар, MNS 6238:2024, MNS 6415:2024, MNS 6307:2012, MNS 5727:2007 стандартын шаардлагыг баримтлана. 		
1	Малгай, хүзүүвчний материал: Синтетик , ноос, полиэфир 100 хувь, хөнгөн материалтай байх. Амархан гандаж, агшиж сунахгүй хөлс шингээх гадагшлуулах чанар сайн байна. Малгайн урд хэсэгт хар өнгийн 3 см өндөр соёмботой.		

	Хүзүүвч чангалж, суллах зориулалтын тогтоогчтой байна.		
	Үндсэн өнгө-Бор шаргал Pantone 18-1029 TPX Хатгамалын өнгө-Хар Pantone 19-4007 TPX		
2	Бүтээгдэхүүний шошго нь: үйлдвэрлэгч байгууллагын нэр, материал ширхэгтийн холио, арчилгаа цэврэлгээний заавар размер хэмжээг хадсан байна. бүтээгдэхүүнийг ус чийгнээс хамгаалагдсан, нэг бүрчлэн савласан байна.		
3	Материалын холио, угаах үеийн агшилт, будгын тогтвор, бүрзийлт, агшилт, суналт зэрэгт итгэмжлэгдсэн лабораторийн сорилын дүн болон Улсын байцаагчийн дүгнэлт, шинжилгээний дүгнэлт хавсаргана.		
4	Тендерийн нээлтээс өмнө загвар бүтээгдэхүүний дээжийг заавал ирүүлнэ.		
5	**Гэрээнд тусгагдах онцлог тусгай нөхцөл** 1. Үйлдвэрлэл эхлэхийн өмнө үндсэн ба туслах материал размер бүрийн эсгүүрийн үлгэрийг захиалагч талын мэргэжилтэнд үзүүлж, зөвшөөрөл авна. 2. Нийлүүлэх хугацаа хэтэрсэн, зөвшөөрсөн материалын загвар өөрчлөгдсөн, стандарт зөрчигдсөн нөхцөлд бүтээгдэхүүнийг хүлээж авахгүй ба үүнээс гарах хохирлыг захиалагч тал хариуцахгүй. 3. Үндсэн ба туслах материал нь захиалагч талаас гаргасан бүтэц, чанар, өнгө хэмжээтэй нийцсэн байна.		

Техникийн тодорхойлолт
БАГЦ №4-2

Барааны нэр: Хээрийн дулаан цамц

№	***Захиалагчийн техникийн тодорхойлолт*** *(Тухайн барааны үзүүлэлт тус бүрийг дор жагсааж бичих ба хэрвээ чанарын баталгаат хугацаа шаардах бол бичнэ үү.)*	***Санал болгож буй техникийн тодорхойлолт*** ***(****захиалагчийн техникийн тодорхойлолтыг хуулахгүй байхыг анхаарна уу. Зөвхөн санал болгож буй барааны техникийн тодорхойлолтыг бичнэ үү.****)***	***Тайлбар*** *(дээрх үзүүлэлтийг нотлох баримт бичиг болон танилцуулгыг хавсаргана)*
1	Монгол Улсын Ерөнхийлөгчийн 2024 оны 09 дүгээр сарын 09-ний өдрийн 141 дүгээр зарлигийн 2-44 дугаар загвар, MNS 6238:2024, MNS 6415:2024, MNS 6307:2012, MNS 5727:2007 стандартын шаардлагыг баримтлана.		
2	Цамцны урд энгэр цахилгаантай, мөр тохой хэсэгт давхар ус, салхины хамгаалалын нэмэлт давхарлагатай Зүүн энгэрт цахилгаантай ил халаастай, сүүлийн үеийн тактик цамцны загварын хэв шинжийг агуулсан нэмэлт сайжруулалт хийгдсэн байна. Будгийн тогтворжил сайтай, бүрзийлт үүсэхгүй, хүний биед харшил өгөхгүй, агшиж сунахгүй байна. Мөрдэстэй, энгэрийн баруун талд цэргийн алба хаагч нэр, зүүн талд төрлийн цэрэг, бүсийн нэр байрлуулах зангуун наалттай байна.		
3	Өнгө: Pantone 18-1029 TPX		
4	Бүтээгдэхүүний шошго нь: үйлдвэрлэгч байгууллагын нэр, материал ширхэгтийн холио, арчилгаа цэврэлгээний заавар		

	хувцасны размер хэмжээг тус тус агуулсан байна. Бүтээгдэхүүний ус чийгнээс хамгаалагдаж нэг бүрчлэн савласан байна.		
5	Материалын холио, будгын тогтвор, бүрзийлт, агшилт, суналт зэрэгт итгэмжлэгдсэн лабораторийн сорилын шинжилгээний дүн болон Улсын байцаагчийн дүгнэлт, шинжилгээний дүгнэлт хавсаргана		
6	Тендерийн нээлтээс өмнө загвар бүтээгдэхүүний дээжийг заавал ирүүлнэ.		
7	**Гэрээнд тусгагдах онцлог тусгай нөхцөл** 1. Үйлдвэрлэл эхлэхийн өмнө үндсэн ба туслах материал размер бүрийн эсгүүрийн үлгэрийг захиалагч талын мэргэжилтэнд үзүүлж, зөвшөөрөл авна. 2. Нийлүүлэх хугацаа хэтэрсэн, зөвшөөрсөн материалын загвар өөрчлөгдсөн, стандарт зөрчигдсөн нөхцөлд бүтээгдэхүүнийг хүлээж авахгүй ба үүнээс гарах хохирлыг захиалагч тал хариуцахгүй. 3. Үндсэн ба туслах материал нь захиалагч талаас гаргасан бүтэц, чанар, өнгө хэмжээтэй нийцсэн байна.		

Техникийн тодорхойлолт
БАГЦ №4-3

Барааны нэр: Ноосон цамц

№	***Захиалагчийн техникийн тодорхойлолт*** *(Тухайн барааны үзүүлэлт тус бүрийг дор жагсааж бичих ба хэрвээ чанарын баталгаат хугацаа шаардах бол бичнэ үү.)*	***Санал болгож буй техникийн тодорхойлолт*** *(захиалагчийн техникийн тодорхойлолтыг хуулахгүй байхыг анхаарна уу. Зөвхөн санал болгож буй барааны техникийн*	***Тайлбар*** *(дээрх үзүүлэлтийг нотлох баримт бичиг болон танилцуулгыг хавсаргана)*

		тодорхойлолтыг бичнэ үү.)	
1	Монгол Улсын Ерөнхийлөгчийн 2024 оны 09 дүгээр сарын 09-ний өдрийн 141 дүгээр зарлигийн 2-23 дугаар загвар, MNS 6238:2024, MNS 6415:2024, MNS 6307:2012, MNS 5727:2007 стандартын шаардлагыг баримтлана.		
2	Будгийн тогтворжил сайтай, бүрзийлт үүсэхгүй, хүний биед харшил өгөхгүй, агшиж сунахгүй байна. 50 хувь ноос, 50 хувийн нейлон материалтай байна. Битүү захтай. Ханцуйн үзүүр, цамцны хормой нь өөрөөсөө нэхмэл манжеттай байна. Мөрдэстэй, мөр тохой хэсэгт элэгдлээс хамгаалсан давхар оруулгатай байна.		
3	Өнгөний код Pantone 19-0415 TPX		
4	Бүтээгдэхүүний шошго нь: үйлдвэрлэгч байгууллагын нэр, материал ширхэгтийн холио, арчилгаа цэврэлгээний заавар хувцасны размер хэмжээг тус тус агуулсан байна. Бүтээгдэхүүний ус чийгнээс хамгаалагдаж нэг бүрчлэн савласан байна.		
5	Материалын холио, будгын тогтвор, бүрзийлт, агшилт, суналт зэрэгт итгэмжлэгдсэн лабораторийн сорилын шинжилгээний дүн болон Улсын байцаагчийн дүгнэлт, шинжилгээний дүгнэлт хавсаргана		

6	Тендерийн нээлтээс өмнө загвар бүтээгдэхүүний дээжийг заавал ирүүлнэ.		
7	**Гэрээнд тусгагдах онцлог тусгай нөхцөл** 1. Үйлдвэрлэл эхлэхийн өмнө үндсэн ба туслах материал размер бүрийн эсгүүрийн үлгэрийг захиалагч талын мэргэжилтэнд үзүүлж, зөвшөөрөл авна. 2. Нийлүүлэх хугацаа хэтэрсэн, зөвшөөрсөн материалын загвар өөрчлөгдсөн, стандарт зөрчигдсөн нөхцөлд бүтээгдэхүүнийг хүлээж авахгүй ба үүнээс гарах хохирлыг захиалагч тал хариуцахгүй. 3. Үндсэн ба туслах материал нь захиалагч талаас гаргасан бүтэц, чанар, өнгө хэмжээтэй нийцсэн байна.		

Техникийн тодорхойлолт
БАГЦ №4-4

Барааны нэр: Цэрэг ноосон цамц (мөрдэсгүй)

№	***Захиалагчийн техникийн тодорхойлолт*** *(Тухайн барааны үзүүлэлт тус бүрийг дор жагсааж бичих ба хэрвээ чанарын баталгаат хугацаа шаардах бол бичнэ үү.)*	***Санал болгож буй техникийн тодорхойлолт (****захиалагчийн техникийн тодорхойлолтыг хуулахгүй байхыг анхаарна уу. Зөвхөн санал болгож буй барааны техникийн тодорхойлолтыг бичнэ үү.****)*	***Тайлбар*** *(дээрх үзүүлэлтийг нотлох баримт бичиг болон танилцуулгыг хавсаргана)*
1	Монгол Улсын Ерөнхийлөгчийн 2024 оны 09 дүгээр сарын 09-ний өдрийн 141 дүгээр зарлигийн 3-9 дугаар загвар, MNS 6238:2024, MNS 6415:2024, MNS 6307:2012, MNS 5727:2007 стандартын шаардлагыг баримтлана. 		

2	Будгийн тогтворжил сайтай, бүрзийлт үүсэхгүй, хүний биед харшил өгөхгүй, агшиж сунахгүй байна. 50 хувь ноос, 50 хувийн нейлон материалтай байна. Битүү захтай. Ханцуйн үзүүр, цамцны хормой нь өөрөөсөө нэхмэл манжеттай байна. Мөр тохой хэсэгт элэгдлээс хамгаалсан давхар оруулгатай байна.		
3	Өнгөний код Pantone 19-0415 TPX		
4	Бүтээгдэхүүний шошго нь: үйлдвэрлэгч байгууллагын нэр, материал ширхэгтийн холио, арчилгаа цэврэлгээний заавар хувцасны размер хэмжээг тус тус агуулсан байна. Бүтээгдэхүүний ус чийгнээс хамгаалагдаж нэг бүрчлэн савласан байна.		
5	Материалын холио, будгын тогтвор, бүрзийлт, агшилт, суналт зэрэгт итгэмжлэгдсэн лабораторийн сорилын шинжилгээний дүн болон Улсын байцаагчийн дүгнэлт, шинжилгээний дүгнэлт хавсаргана		
6	Тендерийн нээлтээс өмнө загвар бүтээгдэхүүний дээжийг заавал ирүүлнэ.		
7	**Гэрээнд тусгагдах онцлог тусгай нөхцөл** 1. Үйлдвэрлэл эхлэхийн өмнө үндсэн ба туслах материал размер бүрийн эсгүүрийн үлгэрийг захиалагч талын мэргэжилтэнд үзүүлж, зөвшөөрөл авна. 2. Нийлүүлэх хугацаа хэтэрсэн, зөвшөөрсөн материалын загвар өөрчлөгдсөн, стандарт зөрчигдсөн нөхцөлд бүтээгдэхүүнийг хүлээж авахгүй ба үүнээс гарах хохирлыг захиалагч тал хариуцахгүй. 3. Үндсэн ба туслах материал нь захиалагч талаас гаргасан бүтэц, чанар, өнгө хэмжээтэй нийцсэн байна.		

Техникийн тодорхойлолт
БАГЦ №4-5

Барааны нэр: Хүзүүний ороолт

№	***Захиалагчийн техникийн тодорхойлолт*** *(Тухайн барааны үзүүлэлт тус бүрийг дор жагсааж бичих ба хэрвээ чанарын баталгаат хугацаа шаардах бол бичнэ үү.)*	***Санал болгож буй техникийн тодорхойлолт*** ***(****захиалагчийн техникийн тодорхойлолтыг хуулахгүй байхыг анхаарна уу. Зөвхөн санал болгож буй барааны техникийн тодорхойлолтыг бичнэ үү.****)***	***Тайлбар*** *(дээрх үзүүлэлтийг нотлох баримт бичиг болон танилцуулгыг хавсаргана)*
1	Монгол Улсын Ерөнхийлөгчийн 2024 оны 09 дүгээр сарын 09-ний өдрийн 141 дүгээр зарлигийн 2-30 дугаар загвар, MNS 6238:2024, MNS 6415:2024, MNS 6307:2012, MNS 5727:2007 стандартын шаардлагыг баримтлана.		
2	Үндсэн материал нь бүрзийлт үүсэхгүй ба хагас ноосон утсаар нарийн нэхэгдсэн будаг гардаггүй, хүний биед харшил өгөх нөлөөгүй байна.		
3	Өнгө: pantone 19-0315 TPX		
4	Хэмжээ 120x20 см		
5	Материалын холио, угаах үеийн агшилт, будгын тогтвор, бүрзийлт, агшилт, суналт зэрэгт итгэмжлэгдсэн лабораторийн сорилын дүн болон Улсын байцаагчийн дүгнэлт, шинжилгээний дүгнэлт		
6	Тухайн бараанууд нь ус, чийг, тоос, шорооноос хамгаалагдсан савлаж ууталсан байна.		
7	Тендерийн нээлтээс өмнө загвар бүтээгдэхүүний дээжийг заавал ирүүлнэ.		
8	**Гэрээнд тусгагдах онцлог тусгай нөхцөл** 1. Үйлдвэрлэл эхлэхийн өмнө үндсэн ба туслах материал		

	размер бүрийн эсгүүрийн үлгэрийг захиалагч талын мэргэжилтэнд үзүүлж, зөвшөөрөл авна. 2. Нийлүүлэх хугацаа хэтэрсэн, зөвшөөрсөн материалын загвар өөрчлөгдсөн, стандарт зөрчигдсөн нөхцөлд бүтээгдэхүүнийг хүлээж авахгүй ба үүнээс гарах хохирлыг захиалагч тал хариуцахгүй. 3. Үндсэн ба туслах материал нь захиалагч талаас гаргасан бүтэц, чанар, өнгө хэмжээтэй нийцсэн байна.		

Техникийн тодорхойлолт
БАГЦ №5-1

Барааны нэр: Биеийн тамирын хувцас

№	***Захиалагчийн техникийн тодорхойлолт*** *(Тухайн барааны үзүүлэлт тус бүрийг дор жагсааж бичих ба хэрвээ чанарын баталгаат хугацаа шаардах бол бичнэ үү.)*	***Санал болгож буй техникийн тодорхойлолт (****захиалагчийн техникийн тодорхойлолтыг хуулахгүй байхыг анхаарна уу. Зөвхөн санал болгож буй барааны техникийн тодорхойлолтыг бичнэ үү.****)***	***Тайлбар*** *(дээрх үзүүлэлтийг нотлох баримт бичиг болон танилцуулгыг хавсаргана)*
1	Батлан хамгаалахын сайдын 2020 оны 04 дүгээр сарын 06-ны өдрийн А/87 дугаар тушаалын 8-200 дугаар загвар, MNS 6238:2024, MNS 6415:2024, MNS 6307:2012, MNS 5727:2007 стандартын шаардлагыг баримтлана. 		
2	Үндсэн материал нь хөлс чийг шингээж агаар нэвтрүүлдэг, бүрзийлт үүсэхгүй, гандахгүй хүний биед харшил өгөх нөлөөгүй		

	байна. Хувцасны зохион бүтээлт, технологи нь хөдөлгөөнд саад болохгүй талаас нь шийдсэн байна.		
3	Материалын холио, угаах үеийн агшилт, будгын тогтвор, бүрзийлт, агшилт, суналт зэрэгт итгэмжлэгдсэн лабораторийн сорилын дүн болон Улсын байцаагчийн дүгнэлт, шинжилгээний дүгнэлт		
4	Тухайн бараануд нь ус, чийг, тоос, шорооноос хамгаалагдсан савлаж ууталсан байна.		
5	Тендерийн нээлтээс өмнө загвар бүтээгдэхүүний дээжийг заавал ирүүлнэ.		
6	**Гэрээнд тусгагдах онцлог тусгай нөхцөл** 1. Үйлдвэрлэл эхлэхийн өмнө үндсэн ба туслах материал размер бүрийн эсгүүрийн үлгэрийг захиалагч талын мэргэжилтэнд үзүүлж, зөвшөөрөл авна. 2. Нийлүүлэх хугацаа хэтэрсэн, зөвшөөрсөн материалын загвар өөрчлөгдсөн, стандарт зөрчигдсөн нөхцөлд бүтээгдэхүүнийг хүлээж авахгүй ба үүнээс гарах хохирлыг захиалагч тал хариуцахгүй. 3. Үндсэн ба туслах материал нь захиалагч талаас гаргасан бүтэц, чанар, өнгө хэмжээтэй нийцсэн байна.		

Техникийн тодорхойлолт
БАГЦ №5-1

Барааны нэр: Биеийн тамирын гутал

№	***Захиалагчийн техникийн тодорхойлолт*** *(Тухайн барааны үзүүлэлт тус бүрийг дор жагсааж бичих ба хэрвээ чанарын баталгаат хугацаа шаардах бол бичнэ үү.)*	***Санал болгож буй техникийн тодорхойлолт*** ***(****захиалагчийн техникийн тодорхойлолтыг хуулахгүй байхыг анхаарна уу. Зөвхөн санал болгож буй барааны техникийн тодорхойлолтыг бичнэ үү.****)***	***Тайлбар*** *(дээрх үзүүлэлтийг нотлох баримт бичиг болон танилцуулгыг хавсаргана)*

1	Монгол улсад мөрдөгдөж буй биеийн тамирын гуталны стандартыг баримтална.		
2	Үндсэн материал нь хөлс чийг шингээж агаар нэвтрүүлдэг хөнгөн байна. Биеийн тамирын гутал нь хөлд эвтээхэн байна. Гутлын ул нь цоорохгүй, салахгүй байх		
3	Материалын холио, угаалга цэврэлгээний горим агшилт, суналт зэрэгт итгэмжлэгдсэн лабораторийн сорилын дүн болон Улсын байцаагчийн дүгнэлт, шинжилгээний дүгнэлт		
4	Тухайн бараанууд нь ус, чийг, тоос, шорооноос хамгаалагдсан савлаж ууталсан байна.		
5	Тендерийн нээлтээс өмнө загвар бүтээгдэхүүний дээжийг заавал ирүүлнэ.		
6	**Гэрээнд тусгагдах онцлог тусгай нөхцөл** 1. Үйлдвэрлэл эхлэхийн өмнө үндсэн ба туслах материал размер бүрийн эсгүүрийн үлгэрийг захиалагч талын мэргэжилтэнд үзүүлж, зөвшөөрөл авна. 2. Нийлүүлэх хугацаа хэтэрсэн, зөвшөөрсөн материалын загвар өөрчлөгдсөн, стандарт зөрчигдсөн нөхцөлд бүтээгдэхүүнийг хүлээж авахгүй ба үүнээс гарах хохирлыг захиалагч тал хариуцахгүй. 3. Үндсэн ба туслах материал нь захиалагч талаас гаргасан бүтэц, чанар, өнгө хэмжээтэй нийцсэн байна.		

Техникийн тодорхойлолт
БАГЦ №6-1

Барааны нэр: Савхин дээл

№	***Захиалагчийн техникийн тодорхойлолт*** *(Тухайн барааны үзүүлэлт тус бүрийг дор жагсааж бичих ба хэрвээ чанарын баталгаат хугацаа шаардах бол бичнэ үү.)*	***Санал болгож буй техникийн тодорхойлолт (****захиалагчийн техникийн тодорхойлолтыг хуулахгүй байхыг*	***Тайлбар*** *(дээрх үзүүлэлтийг нотлох баримт бичиг болон танилцуулгыг хавсаргана)*

		анхаарна уу. Зөвхөн санал болгож буй барааны техникийн тодорхойлолтыг бичнэ үү.)	
1	Монгол Улсын Ерөнхийлөгчийн 2024 оны 09 дүгээр сарын 09-ний өдрийн 141 дүгээр зарлигийн 2-26 дугаар загвар, MNS MNS 6238:2024, 6415:2024 стандартын шаардлагыг баримтлана.		
2	Технологийн дагуу боловсруулсан ямааны зөөлөн бор савхи, будгийн тогтвор хэвийн, арьсны зузаан 0.8-1.2, суналт хэвийн байна. Савхи боловсруулахад шаардлагатай химийн бодис болон будагч бодис нь хүний биед харшил өгөхгүй байна. Хөрсний зузаан жигд байна. Энгэрт 2 хажлагатай цахилгаантай хагалаа халаастай байх ба цахилгаан нь 15мм*27,7мм хэмжээтэй Монгол Улсын Зэвсэгт Хүчин лого бүхий бариултай байна. Цегейк арьс нь хөрс уян зөөлөн, тослоггүй бөх бат, үсний өндөр нам жигд байна.		
3	Өнгө: pantone 165-1-6 C		
4	Дотор: салдаг, дулаалгатай ширмэл дотор, нэхмэл манжет, том, дунд, контор товч, кноп, зангуу, оёдлын утасны эрч болон холио нь савхины зориулалтад нийцсэн байна. Үндсэн болон туслах материалууд нь механик үйлчлэлд өнгө хувирахгүй будаг гардаггүй, гандахгүй, чанартай материалаар батлагдсан өнгө загвараар үйлдвэрлэгдсэн байна.		

5	Гадаад байдлын тодорхойлолт: Албаны хувцасны гадуур өмсөх зориулалттай өвдөг хүрсэн урттай шулуун загварын савхин дээл. Энгэр нь 2 хажлагатай цахилгаантай хагалаа халаастай, далд товчлоостой, эргэсэн бартаатай, хажуугын оруулгатай мөрний шугам дээр мөрдэс хийх зориулалттай хэлтэй байна. Ар нь арын хөндлөн оруулгатай, арын голоор оёдолтой задгай оноотой. Хоёр оёдолтой залгаа ханцуйтай, суурьтай эргэсэн захтай. Эмэгтэй загвар нь хажуугийн шугам дээр түдүүлтэй бүстэй байна.		
6	Техникийн нөхцөл: Савхин дээл нь батлагдсан стандартын дагуу хормойн урт өвдөгний үеэр, сентофон салдаг дотортой, ханцуй нь сүлжмэл манжеттай, дотор нь цахилгаантай, цегейк зах нь ар захандаа кнопоор, дотор захандаа товчоор товчлогдоно, өнгө дагуу хатуулгатай 10х5 см хэмжээтэй савхин угладаг мөрдэстэй байна. Гэрээ байгуулахад мөрдэс болон размерийн судалгааг өгнө.		
7	Оёдлын тайлбар: Бүх гоёлын оёо 02-08 см, түүний нугалах ирмэгүүд 1.5 см байна. Хатгац 1 см – т 4-5 байна. Хагалж наах ба дотрын 1-р оёо 1 см байна. Дотрын ба хавсарч оёсон оёдлыг 1 см-т 4-5 хатгацтайгаар оёно. Арын кокетка, нудрага, ар холбоосны эмжээр (хавчаар) 0.2 см байна. Оёоны жигд байдлыг 1 см уртад оёсон хатгацын тоогоор тодорхойлно. Үйлдвэрийн мэдээлэл бүхий шошго байрлуулсан байна		
8	Чанарын шаардлага: Савхин хувцасыг батлагдсан загвар, технологийн заавар болон техникийн холбогдох бичиг баримтын дагуу үйлдвэрлэнэ, хэрэглээний болон физик		

	механикийн үзүүлэлт гадаад үзэмжээр тодорхойлогдоно. ХХААХҮЯ-ний харьяа Хөнгөн Үйлдвэрийн Судалгаа Хөгжлийн Төвөөс тусгай зөвшөөрөл авсан байх ба Технологийн түвшний үнэлгээ 80 хувиас багагүй байна. а) Өнгөний зохицол, хэрэглээний ба гоёлын чимэглэл тоноглол нь тухайн загварын хэв маягт нийцсэн байна. б) Хүний биед тохирч буй байдал в) Материалын чанар нь зохион бүтээлтийн хувьд орчин үеийн шаардлага хэрэгцээнд нийцсэн, өнгө, материалын зохицол сайтай биенд хөнгөн бөгөөд тохиромжтой, чөлөөтэй хөдөлгөөнд саад болохооргүй хийгдсэн байна.		
9	Тендерийн нээлтээс өмнө загвар бүтээгдэхүүний дээжийг заавал ирүүлнэ.		
10	Савхины дотор талд арчилгаа цэврэлгээ болон хадгалах нөхцөлийн мэдээлэл бүхий шошго байрлуулсан байна. Мөн өлгүүрийн гогцоотой байна.		
11	Итгэмжлэгдсэн лабораторийн сорилын дүн болон Улсын байцаагчийн дүгнэлт, шинжилгээний дүгнэлт ирүүлэх, шаардлагатай.		
12	**Гэрээнд тусгагдах онцлог тусгай нөхцөл** 1. Үйлдвэрлэл эхлэхийн өмнө үндсэн ба туслах материал размер бүрийн эсгүүрийн үлгэрийг захиалагч талын мэргэжилтэнд үзүүлж, зөвшөөрөл авна. 2. Нийлүүлэх хугацаа хэтэрсэн, зөвшөөрсөн материалын загвар өөрчлөгдсөн, стандарт зөрчигдсөн нөхцөлд бүтээгдэхүүнийг хүлээж авахгүй. 3. Захиалагч талаас шаардсан загвар, бүтэц, чанар, өнгө хэмжээтэй нийцсэн байна.		

Техникийн тодорхойлолт
БАГЦ №6-2

Барааны нэр: Савхин бээлий

№	***Захиалагчийн техникийн тодорхойлолт*** *(Тухайн барааны үзүүлэлт тус бүрийг дор жагсааж бичих ба хэрвээ чанарын баталгаат хугацаа шаардах бол бичнэ үү.)*	***Санал болгож буй техникийн тодорхойлолт*** ***(****захиалагчийн техникийн тодорхойлолтыг хуулахгүй байхыг анхаарна уу. Зөвхөн санал болгож буй барааны техникийн тодорхойлолтыг бичнэ үү.****)***	***Тайлбар*** *(дээрх үзүүлэлтийг нотлох баримт бичиг болон танилцуулгыг хавсаргана)*
1	Монгол Улсын Ерөнхийлөгчийн 2024 оны 09 дүгээр сарын 09-ний өдрийн 141 дүгээр зарлигийн 2-31 дүгээр загвар, MNS 6238:2024, MNS 6415:2024 стандартын шаардлагыг баримтлана.		
2	Хар өнгөтэй ямааны эсвэл хонины арьсаар хийгдсэн байна. Арьсны хөрсний зузаан жигд байна.		
3	Өнгө: pantone 19-4007 TPX		
4	Дотор: Зориулалтын дулаан дотортой, чийг шингээх гадагшлуулах чадвар өндөр		
5	Нягт, нугаралтанд уян хатан		
6	Утас: савхины зориулалтын, бөх бат		
7	Загварын хэв маяг, гадаад үзэмж, оёдлын чанар байдал, материалын чанар сайн.		
8	Тендерийн нээлтээс өмнө загвар бүтээгдэхүүний дээжийг заавал ирүүлнэ.		
9	Итгэмжлэгдсэн лабораторийн сорилын дүн болон Улсын байцаагчийн дүгнэлт, шинжилгээний дүгнэлт ирүүлэх.		
11	**Гэрээнд тусгагдах онцлог тусгай нөхцөл** 1. Үйлдвэрлэл эхлэхийн өмнө үндсэн ба туслах материал		

	размер бүрийн эсгүүрийн үлгэрийг захиалагч талын мэргэжилтэнд үзүүлж, зөвшөөрөл авна. 2. Нийлүүлэх хугацаа хэтэрсэн, зөвшөөрсөн материалын загвар өөрчлөгдсөн, стандарт зөрчигдсөн нөхцөлд бүтээгдэхүүнийг хүлээж авахгүй ба үүнээс гарах хохирлыг захиалагч тал хариуцахгүй. 3. Үндсэн ба туслах материал нь захиалагч талаас гаргасан бүтэц, чанар, өнгө хэмжээтэй нийцсэн байна.		

Техникийн тодорхойлолт
БАГЦ №7-1

Барааны нэр: Албаны цамц (богино ханцуйтай)

№	***Захиалагчийн техникийн тодорхойлолт*** *(Тухайн барааны үзүүлэлт тус бүрийг дор жагсааж бичих ба хэрвээ чанарын баталгаат хугацаа шаардах бол бичнэ үү.)*	***Санал болгож буй техникийн тодорхойлолт (****захиалагчийн техникийн тодорхойлолтыг хуулахгүй байхыг анхаарна уу. Зөвхөн санал болгож буй барааны техникийн тодорхойлолтыг бичнэ үү.****)***	***Тайлбар*** *(дээрх үзүүлэлтийг нотлох баримт бичиг болон танилцуулгыг хавсаргана)*
1	Монгол Улсын Ерөнхийлөгчийн 2024 оны 09 дүгээр сарын 09-ний өдрийн 141 дүгээр зарлигийн 2-21б дугаар загвар, MNS 6238:2024, MNS 6415:2024 стандартын шаардлагыг баримтлана. 		
2	Бүтээгдэхүүний гадаад байдлын тодорхойлолт: Албаны богино ханцуйтай цамц энгэрт эзэлхүүнтэй тагтай ил		

	халаастай халаас 1ш товчилгоотой, энгэр дан зөрлөгтэй 8ш товчтой хормойн шугам манжеттай, манжет нь ташааны хэсэгт резэнтэй, арын хөндлөн оруулгатай, энгийн залгамал ханцуйтай, суурьтай эргэсэн захтай. Суганы ухлаадасны оёдолд орсон мөрдэс хийх зориулалт бүхий хэлтэй.		
3	Өнгө: ногоон (pantone 17-4911 TPX), цэнхэр (pantone 15-3920 TPX)		
4	Цамцны материал нь ногоон өнгөтэй 70%-ийн хөвөн цаасан, 30%-ийн полиэтилен холиотой байна. Итгэмжлэгдсэн лабораторийн сорилын дүн болон Улсын байцаагчийн дүгнэлт, шинжилгээний дүгнэлт		
5	Утас том, жижиг материалын өнгө дагуу товч, ярлык, туслах материалууд нь өнгө дагуу, чанарын шаардлага хангасан байна.		
6	Тендерийн нээлтээс өмнө загвар бүтээгдэхүүний дээжийг заавал ирүүлнэ.		
7	**Гэрээнд тусгагдах онцлог тусгай нөхцөл** 1. Үйлдвэрлэл эхлэхийн өмнө үндсэн ба туслах материал размер бүрийн эсгүүрийн үлгэрийг захиалагч талын мэргэжилтэнд үзүүлж, зөвшөөрөл авна. 2. Нийлүүлэх хугацаа хэтэрсэн, зөвшөөрсөн материалын загвар өөрчлөгдсөн, стандарт зөрчигдсөн нөхцөлд бүтээгдэхүүнийг хүлээж авахгүй ба үүнээс гарах хохирлыг захиалагч тал хариуцахгүй. 3. Үндсэн ба туслах материал нь захиалагч талаас гаргасан бүтэц, чанар, өнгө хэмжээтэй нийцсэн байна.		

Техникийн тодорхойлолт
БАГЦ №7-2

Барааны нэр: Албаны цамц (урт ханцуйтай)

№	***Захиалагчийн техникийн тодорхойлолт*** *(Тухайн барааны үзүүлэлт тус бүрийг дор жагсааж бичих ба хэрвээ чанарын баталгаат хугацаа шаардах бол бичнэ үү.)*	***Санал болгож буй техникийн тодорхойлолт (****захиалагчийн техникийн тодорхойлолтыг хуулахгүй байхыг анхаарна уу. Зөвхөн санал болгож буй барааны техникийн тодорхойлолтыг бичнэ үү.****)***	***Тайлбар*** *(дээрх үзүүлэлтийг нотлох баримт бичиг болон танилцуулгыг хавсаргана)*
1	Монгол Улсын Ерөнхийлөгчийн 2024 оны 09 дүгээр сарын 09-ний өдрийн 141 дүгээр зарлигийн 2-21а дугаар загвар, MNS 6238:2024, MNS 6415:2024 стандартын шаардлагыг баримтлана. 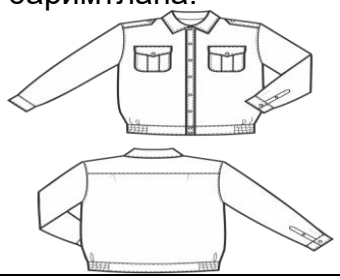		
2	Бүтээгдэхүүний гадаад байдлын тодорхойлолт: Албаны урт ханцуйтай цамц энгэрт эзэлхүүнтэй тагтай ил халаастай халаас 1ш товчилгоотой, энгэр дан зөрлөгтэй 8ш товчтой хормойн шугам манжеттай, манжет нь ташааны хэсэгт резэнтэй, арын хөндлөн оруулгатай, энгийн залгамал ханцуйтай, ханцуйн үзүүрт задгай оноотой, манжеттай 2ш товчтой, суурьтай эргэсэн захтай. Суганы ухлаадасны оёдолд орсон мөрдэс хийх зориулалт бүхий хэлтэй.		
3	Өнгө: ногоон (pantone 17-4911 TPX), цэнхэр (pantone 15-3920 TPX)		
4	Цамцны материал нь ногоон өнгөтэй 70%-ийн хөвөн цаасан, 30%-ийн полиэтилен холиотой байна. Итгэмжлэгдсэн лабораторийн сорилын дүн		

	болон Улсын байцаагчийн дүгнэлт, шинжилгээний дүгнэлт		
5	Утас том, жижиг материалын өнгө дагуу товч, ярлык, туслах материалууд нь өнгө дагуу, чанарын шаардлага хангасан байна.		
6	Тендерийн нээлтээс өмнө загвар бүтээгдэхүүний дээжийг заавал ирүүлнэ.		
7	**Гэрээнд тусгагдах онцлог тусгай нөхцөл** 1. Үйлдвэрлэл эхлэхийн өмнө үндсэн ба туслах материал размер бүрийн эсгүүрийн үлгэрийг захиалагч талын мэргэжилтэнд үзүүлж, зөвшөөрөл авна. 2. Нийлүүлэх хугацаа хэтэрсэн, зөвшөөрсөн материалын загвар өөрчлөгдсөн, стандарт зөрчигдсөн нөхцөлд бүтээгдэхүүнийг хүлээж авахгүй ба үүнээс гарах хохирлыг захиалагч тал хариуцахгүй. 3. Үндсэн ба туслах материал нь захиалагч талаас гаргасан бүтэц, чанар, өнгө хэмжээтэй нийцсэн байна.		

Техникийн тодорхойлолт
БАГЦ №7-1

Барааны нэр: Ёслолын цамц (богино ханцуйтай)

№	***Захиалагчийн техникийн тодорхойлолт*** *(Тухайн барааны үзүүлэлт тус бүрийг дор жагсааж бичих ба хэрвээ чанарын баталгаат хугацаа шаардах бол бичнэ үү.)*	***Санал болгож буй техникийн тодорхойлолт (****захиалагчийн техникийн тодорхойлолтыг хуулахгүй байхыг анхаарна уу. Зөвхөн санал болгож буй барааны техникийн тодорхойлолтыг бичнэ үү.****)***	***Тайлбар*** *(дээрх үзүүлэлтийг нотлох баримт бичиг болон танилцуулгыг хавсаргана)*
1	Монгол Улсын Ерөнхийлөгчийн 2024 оны 09 дүгээр сарын 09-ний өдрийн 141 дүгээр зарлигийн 2-7б дугаар загвар, MNS 6238:2024, MNS 6415:2024		

	стандартын шаардлагыг баримтлана.		
2	Бүтээгдэхүүний гадаад байдлын тодорхойлолт: Ёслолын богино ханцуйтай цамц энгэрт эзэлхүүнтэй тагтай ил халаастай халаас 1ш товчилгоотой, энгэр дан зөрлөгтэй 8ш товчтой, хормойн шугам манжеттай, манжет нь ташааны хэсэгт резэнтэй, арын хөндлөн оруулгатай, энгийн залгамал ханцуйтай, суурьтай эргэсэн захтай. Суганы ухлаадасны оёдолд орсон мөрдэс хийх зориулалт бүхий хэлтэй.		
3	Өнгө: Pantone 11-0601 TPX		
4	Цамцны материал нь цагаан өнгөтэй 70%-ийн хөвөн цаасан, 30%-ийн полиэтилен холиотой байна. Итгэмжлэгдсэн лабораторийн сорилын дүн болон Улсын байцаагчийн дүгнэлт, шинжилгээний дүгнэлт		
5	Утас том, жижиг материалын өнгө дагуу товч, ярлык, туслах материалууд нь өнгө дагуу, чанарын шаардлага хангасан байна.		
6	Тендерийн нээлтээс өмнө загвар бүтээгдэхүүний дээжийг заавал ирүүлнэ.		
7	**Гэрээнд тусгагдах онцлог тусгай нөхцөл** 1. Үйлдвэрлэл эхлэхийн өмнө үндсэн ба туслах материал размер бүрийн эсгүүрийн үлгэрийг захиалагч талын мэргэжилтэнд үзүүлж, зөвшөөрөл авна. 2. Нийлүүлэх хугацаа хэтэрсэн, зөвшөөрсөн материалын загвар өөрчлөгдсөн, стандарт		

	зөрчигдсөн нөхцөлд бүтээгдэхүүнийг хүлээж авахгүй ба үүнээс гарах хохирлыг захиалагч тал хариуцахгүй. 3. Үндсэн ба туслах материал нь захиалагч талаас гаргасан бүтэц, чанар, өнгө хэмжээтэй нийцсэн байна.		

Техникийн тодорхойлолт
БАГЦ №7-2

Барааны нэр: Ёслолын цамц (урт ханцуйтай)

№	***Захиалагчийн техникийн тодорхойлолт*** *(Тухайн барааны үзүүлэлт тус бүрийг дор жагсааж бичих ба хэрвээ чанарын баталгаат хугацаа шаардах бол бичнэ үү.)*	***Санал болгож буй техникийн тодорхойлолт (****захиалагчийн техникийн тодорхойлолтыг хуулахгүй байхыг анхаарна уу. Зөвхөн санал болгож буй барааны техникийн тодорхойлолтыг бичнэ үү.****)***	***Тайлбар*** *(дээрх үзүүлэлтийг нотлох баримт бичиг болон танилцуулгыг хавсаргана)*
1	Монгол Улсын Ерөнхийлөгчийн 2024 оны 09 дүгээр сарын 09-ний өдрийн 141 дүгээр зарлигийн 2-7а дугаар загвар, MNS 6238:2024, MNS 6415:2024 стандартын шаардлагыг баримтлана. 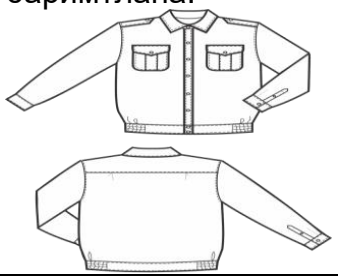		
2	Бүтээгдэхүүний гадаад байдлын тодорхойлолт: Ёслолын урт ханцуйтай цамц энгэрт эзэлхүүнтэй тагтай ил халаастай халаас 1ш товчилгоотой, энгэр дан зөрлөгтэй 8ш товчтой хормойн шугам манжеттай, манжет нь ташааны хэсэгт резэнтэй, арын хөндлөн оруулгатай, энгийн залгамал ханцуйтай, ханцуйн үзүүрт задгай оноотой, манжеттай 2ш товчтой, суурьтай		

	эргэсэн захтай. Суганы ухлаадасны оёдолд орсон мөрдэс хийх зориулалт бүхий хэлтэй.		
3	Өнгө: Pantone 11-0601 TPX		
4	Цамцны материал нь цагаан өнгөтэй 70%-ийн хөвөн цаасан, 30%-ийн полиэтилен холиотой байна. Итгэмжлэгдсэн лабораторийн сорилын дүн болон Улсын байцаагчийн дүгнэлт, шинжилгээний дүгнэлт		
5	Утас том, жижиг материалын өнгө дагуу товч, ярлык, туслах материалууд нь өнгө дагуу, чанарын шаардлага хангасан байна.		
6	Тендерийн нээлтээс өмнө загвар бүтээгдэхүүний дээжийг заавал ирүүлнэ.		
7	**Гэрээнд тусгагдах онцлог тусгай нөхцөл** 1. Үйлдвэрлэл эхлэхийн өмнө үндсэн ба туслах материал размер бүрийн эсгүүрийн үлгэрийг захиалагч талын мэргэжилтэнд үзүүлж, зөвшөөрөл авна. 2. Нийлүүлэх хугацаа хэтэрсэн, зөвшөөрсөн материалын загвар өөрчлөгдсөн, стандарт зөрчигдсөн нөхцөлд бүтээгдэхүүнийг хүлээж авахгүй ба үүнээс гарах хохирлыг захиалагч тал хариуцахгүй. 3. Үндсэн ба туслах материал нь захиалагч талаас гаргасан бүтэц, чанар, өнгө хэмжээтэй нийцсэн байна.		

Техникийн тодорхойлолт
БАГЦ №8-1

Барааны нэр: Тактикийн бүс

№	***Захиалагчийн техникийн тодорхойлолт*** *(Тухайн барааны үзүүлэлт тус бүрийг дор жагсааж бичих ба хэрвээ чанарын баталгаат хугацаа шаардах бол бичнэ үү.)*	***Санал болгож буй техникийн тодорхойлолт*** ***(****захиалагчийн техникийн тодорхойлолтыг хуулахгүй байхыг анхаарна уу. Зөвхөн санал болгож буй барааны техникийн тодорхойлолтыг бичнэ үү.****)***	***Тайлбар*** *(дээрх үзүүлэлтийг нотлох баримт бичиг болон танилцуулгыг хавсаргана)*
1	Монгол Улсын Ерөнхийлөгчийн 2024 оны 09 дүгээр сарын 09-ний өдрийн 141 дүгээр зарлигийн 2-48 дугаар загвар, MNS 6238:2024, MNS 6415:2024 стандартын шаардлагыг баримтлана.		
2	Төмөр, баздаг түгжээ бүхий аралтай, ремень материалтай тактикийн бүс. Урт 120-140см, өргөн 6 см-ээс багагүй байна. Шалгарсан байгууллагатай гэрээний хавсралт, нийлүүлтийн хуваарийн дагуу тоо ширхэгийг хувьчилна.		
3	Өнгө: pantone 19-4007 TPX		
4	Итгэмжлэгдсэн лабораторийн сорилын дүн болон Улсын байцаагчийн дүгнэлт, шинжилгээний дүгнэлт		
5	Тухайн бараанууд нь ус, чийг, тоос, шорооноос хамгаалагдсан савлаж ууталсан байна.		
6	Тендерийн нээлтээс өмнө загвар бүтээгдэхүүний дээжийг заавал ирүүлнэ.		
7	**Гэрээнд тусгагдах онцлог тусгай нөхцөл** 1. Үйлдвэрлэл эхлэхийн өмнө үндсэн ба туслах материал размер бүрийн эсгүүрийн үлгэрийг захиалагч талын мэргэжилтэнд үзүүлж, зөвшөөрөл авна. 2. Нийлүүлэх хугацаа хэтэрсэн, зөвшөөрсөн материалын загвар		

	өөрчлөгдсөн, стандарт зөрчигдсөн нөхцөлд бүтээгдэхүүнийг хүлээж авахгүй ба үүнээс гарах хохирлыг захиалагч тал хариуцахгүй. 3. Үндсэн ба туслах материал нь захиалагч талаас гаргасан бүтэц, чанар, өнгө хэмжээтэй нийцсэн байна.		

Техникийн тодорхойлолт
БАГЦ №8-2

Барааны нэр: Өмдний тэлээ /цэрэг/

№	***Захиалагчийн техникийн тодорхойлолт*** *(Тухайн барааны үзүүлэлт тус бүрийг дор жагсааж бичих ба хэрвээ чанарын баталгаат хугацаа шаардах бол бичнэ үү.)*	***Санал болгож буй техникийн тодорхойлолт (****захиалагчийн техникийн тодорхойлолтыг хуулахгүй байхыг анхаарна уу. Зөвхөн санал болгож буй барааны техникийн тодорхойлолтыг бичнэ үү.****)***	***Тайлбар*** *(дээрх үзүүлэлтийг нотлох баримт бичиг болон танилцуулгыг хавсаргана)*
1	Монгол Улсын Ерөнхийлөгчийн 2024 оны 09 дүгээр сарын 09-ний өдрийн 141 дүгээр зарлигийн 3-11 дүгээр загвар, MNS 6238:2024, MNS 6415:2024 стандартын шаардлагыг баримтлана. 		
2	Төмөр, түгжээ бүхий аралтай ремен тактикийн бүс. Урт 120-140см, өргөн 3,5см-ээс багагүй байна. Шалгарсан байгууллагатай гэрээний хавсралт, нийлүүлтийн хуваарийн дагуу тоо ширхэгийг хувьчилна.		
3	Өнгө: Pantone 18-1029 TPX		
4	Итгэмжлэгдсэн лабораторийн сорилын дүн болон Улсын байцаагчийн дүгнэлт, шинжилгээний дүгнэлт		
5	Тухайн бараанууд нь ус, чийг, тоос, шороноос хамгаалагдсан савлаж ууталсан байна.		

6	Тендерийн нээлтээс өмнө загвар бүтээгдэхүүний дээжийг заавал ирүүлнэ.		
7	**Гэрээнд тусгагдах онцлог тусгай нөхцөл** 1. Үйлдвэрлэл эхлэхийн өмнө үндсэн ба туслах материал размер бүрийн эсгүүрийн үлгэрийг захиалагч талын мэргэжилтэнд үзүүлж, зөвшөөрөл авна. 2. Нийлүүлэх хугацаа хэтэрсэн, зөвшөөрсөн материалын загвар өөрчлөгдсөн, стандарт зөрчигдсөн нөхцөлд бүтээгдэхүүнийг хүлээж авахгүй ба үүнээс гарах хохирлыг захиалагч тал хариуцахгүй. 3. Үндсэн ба туслах материал нь захиалагч талаас гаргасан бүтэц, чанар, өнгө хэмжээтэй нийцсэн байна.		

Техникийн тодорхойлолт
БАГЦ №9-1

Барааны нэр: Ёслолын зангиа /эрэгтэй/

№	***Захиалагчийн техникийн тодорхойлолт*** *(Тухайн барааны үзүүлэлт тус бүрийг дор жагсааж бичих ба хэрвээ чанарын баталгаат хугацаа шаардах бол бичнэ үү.)*	***Санал болгож буй техникийн тодорхойлолт*** *(захиалагчийн техникийн тодорхойлолтыг хуулахгүй байхыг анхаарна уу. Зөвхөн санал болгож буй барааны техникийн тодорхойлолтыг бичнэ үү.)*	***Тайлбар*** *(дээрх үзүүлэлтийг нотлох баримт бичиг болон танилцуулгыг хавсаргана)*
1	Монгол Улсын Ерөнхийлөгчийн 2024 оны 141 дүгээр зарлигийн 2-9а дугаар загварыг баримтлана. MNS 6238:2024, MNS 6415:2024 стандартын шаардлагыг баримтална. 		

2	Хар хөх өнгийн резин татлагагүй урт хэлбэртэй зангиддаг, цулгуй, зургаар өгөгдсөн загварын дагуу байна.		
3	70 хувь хөвөн даавуу, 30 хувь полиэтилен холиотой торгомсог даавуун материалан бүтэцтэй байна. Хэмжээ нь урт 140-160 см, доод үзүүрийн өргөн 9 см, дээд үзүүрийн өргөн 2,0 см байна.		
4	Будаг гардаггүй, гандахгүй. Тухайн бараанууд нь ус, чийг, тоос, шорооноос хамгаалагдсан, савлаж ууталсан байна.		
5	Тендерийн нээлтээс өмнө загвар бүтээгдэхүүний дээжийг ирүүлнэ.		
6	**Гэрээнд тусгагдах онцлог тусгай нөхцөл** 1. Үйлдвэрлэл эхлэхийн өмнө үндсэн ба туслах материал размер бүрийн эсгүүрийн үлгэрийг захиалагч талын мэргэжилтэнд үзүүлж, зөвшөөрөл авна. 2. Нийлүүлэх хугацаа хэтэрсэн, зөвшөөрсөн материалын загвар өөрчлөгдсөн, стандарт зөрчигдсөн нөхцөлд бүтээгдэхүүнийг хүлээж авахгүй ба үүнээс гарах хохирлыг захиалагч тал хариуцахгүй. 3. Үндсэн ба туслах материал нь захиалагч талаас гаргасан бүтэц, чанар, өнгө хэмжээтэй нийцсэн байна.		

Техникийн тодорхойлолт
БАГЦ №9-2

Барааны нэр: Ёслолын зангиа (эмэгтэй)

№	***Захиалагчийн техникийн тодорхойлолт*** *(Тухайн барааны үзүүлэлт тус бүрийг дор жагсааж бичих ба хэрвээ чанарын баталгаат хугацаа шаардах бол бичнэ үү.)*	***Санал болгож буй техникийн тодорхойлолт*** ***(****захиалагчийн техникийн тодорхойлолтыг хуулахгүй байхыг анхаарна уу. Зөвхөн санал болгож буй барааны техникийн тодорхойлолтыг бичнэ үү.****)*	***Тайлбар*** *(дээрх үзүүлэлтийг нотлох баримт бичиг болон танилцуулгыг хавсаргана)*
1	Монгол Улсын Ерөнхийлөгчийн 2024 оны 141 дүгээр зарлигийн 2-9б дугаар загварыг баримтлана.		

	MNS 6238:2024, MNS 6415:2024 стандартын шаардлагыг баримтална.		
2	Хар хөх өнгийн 70 хувь хөвөн даавуу, 30 хувь полиэтилен холиотой торгомсог даавуун материалан бүтэцтэй байна. Зөрж оёгдсон хоёр гурвалжин хошуутай, ардаа сайн чанарын тогтоогчтой байна.		
3	Будаг гардаггүй, гандахгүй. Тухайн бараанууд нь ус, чийг, тоос, шорооноос хамгаалагдсан, савлаж ууталсан байна.		
4	Тендерийн нээлтээс өмнө загвар бүтээгдэхүүний дээжийг заавал ирүүлнэ.		
5	**Гэрээнд тусгагдах онцлог тусгай нөхцөл** Загварын бус, нийлүүлэх хугацаа хоцорсон бүтээгдэхүүнийг нийлүүлэгч тал хүлээн авахгүй.		
6	**Гэрээнд тусгагдах онцлог тусгай нөхцөл** 1. Үйлдвэрлэл эхлэхийн өмнө үндсэн ба туслах материал размер бүрийн эсгүүрийн үлгэрийг захиалагч талын мэргэжилтэнд үзүүлж, зөвшөөрөл авна. 2. Нийлүүлэх хугацаа хэтэрсэн, зөвшөөрсөн материалын загвар өөрчлөгдсөн, стандарт зөрчигдсөн нөхцөлд бүтээгдэхүүнийг хүлээж авахгүй ба үүнээс гарах хохирлыг захиалагч тал хариуцахгүй. 3. Үндсэн ба туслах материал нь захиалагч талаас гаргасан бүтэц, чанар, өнгө хэмжээтэй нийцсэн байна.		

Техникийн тодорхойлолт
БАГЦ №9-3

Барааны нэр: Бээлий

№	***Захиалагчийн техникийн тодорхойлолт*** *(Тухайн барааны үзүүлэлт тус бүрийг дор жагсааж бичих ба*	***Санал болгож буй техникийн тодорхойлолт*** ***(****захиалагчийн техникийн тодорхойлолтыг*	***Тайлбар*** *(дээрх үзүүлэлтийг нотлох баримт*

	хэрвээ чанарын баталгаат хугацаа шаардах бол бичнэ үү.)	*хуулахгүй байхыг анхаарна уу. Зөвхөн санал болгож буй барааны техникийн тодорхойлолтыг бичнэ үү.)*	*бичиг болон танилцуулгыг хавсаргана)*
1	Монгол Улсын Ерөнхийлөгчийн 2024 оны 141 дүгээр зарлигийн 2-8 дугаар загварыг баримтлана.		
2	Цагаан өнгийн сүлжмэл эдлэл		
3	Дотор: хөвөн цаасан сүлжмэл материал		
4	Чийг шингээх гадагшлуулах чадвар өндөр		
5	нягт, нугаралтанд уян хатан		
6	Утас: зориулалтын бөх бат		
7	Бэлэн болох бүтээгдэхүүнд өнгө үзэмж чанар сайжруулах нэмэлт ажиллагаа хийгдсэн байна. Тухайн бараанууд нь ус, чийг, тоос, шорооноос хамгаалагдсан савлаж ууталсан байна.		
8	Загварын хэв маяг, гадаад үзэмж, оёдлын чанар байдал, материалын чанар нөхцөлийг хангасан байна.		
9	Тендерийн нээлтээс өмнө загвар бүтээгдэхүүний дээжийг заавал ирүүлнэ.		
10	**Гэрээнд тусгагдах онцлог тусгай нөхцөл** 1. Үйлдвэрлэл эхлэхийн өмнө үндсэн ба туслах материал размер бүрийн эсгүүрийн үлгэрийг захиалагч талын мэргэжилтэнд үзүүлж, зөвшөөрөл авна. 2. Нийлүүлэх хугацаа хэтэрсэн, зөвшөөрсөн материалын загвар өөрчлөгдсөн, стандарт зөрчигдсөн нөхцөлд бүтээгдэхүүнийг хүлээж авахгүй ба үүнээс гарах хохирлыг захиалагч тал хариуцахгүй. 3. Үндсэн ба туслах материал нь захиалагч талаас гаргасан бүтэц, чанар, өнгө хэмжээтэй нийцсэн байна.		

Барааны нэр: Саан зүүлт (дээд офицер)

№	***Захиалагчийн техникийн тодорхойлолт*** *(Тухайн барааны үзүүлэлт тус бүрийг дор жагсааж бичих ба хэрвээ чанарын баталгаат хугацаа шаардах бол бичнэ үү.)*	***Санал болгож буй техникийн тодорхойлолт*** ***(****захиалагчийн техникийн тодорхойлолтыг хуулахгүй байхыг анхаарна уу. Зөвхөн санал болгож буй барааны техникийн тодорхойлолтыг бичнэ үү.****)*	***Тайлбар*** *(дээрх үзүүлэлтийг нотлох баримт бичиг болон танилцуулгыг хавсаргана)*
1	Монгол Улсын Ерөнхийлөгчийн 2024 оны 141 дүгээр зарлигийн 4-1-7 дугаараар батлагдсан загварыг баримтлана. MNS 6238:2024, MNS 6415:2024 стандартын шаардлагыг баримтална. 		
2	Алтан шаргал өнгийн 5 мм голчтой полиэстр сүлжмэл материалаар хийсэн байна.		
3	Хэмжээ: 2 ширхэг төмөр зэвтэй, зэвны нийт урт 10 см байх бөгөөд уяа бэхлэх хэсгийн хоног орох таглаа төмөр нь салдаг 2 см урттай байна. Мөрөвч бүхий уяаны урт тойргоор 92 см бүхий 2 хэсэгтэй байна. Мөн саан зүүлтний сүлжээс бүхий энгэр талын сүлжээний урт 46 см буюу 5 мм голч бүхий 2 уяа дагуулж холбосон байна. Зэвний суурь уяа тус бүрийн урт 15 см байна.		
4	Эрүүл ахуй халдвар судлалын байгууллагын тодорхойлолттой байна.		
5	Тухайн бараанууд нь ус, чийг, тоос, шорооноос хамгаалагдсан савлаж ууталсан байна.		
6	Тендерийн нээлтээс өмнө загвар бүтээгдэхүүний дээжийг заавал ирүүлнэ.		
7	**Гэрээнд тусгагдах онцлог тусгай нөхцөл** 1. Нийлүүлэх хугацаа хэтэрсэн, зөвшөөрсөн материалын загвар өөрчлөгдсөн, стандарт зөрчигдсөн нөхцөлд бүтээгдэхүүнийг хүлээж авахгүй ба үүнээс гарах хохирлыг захиалагч тал хариуцахгүй.		

Техникийн тодорхойлолт
БАГЦ №9-5

Барааны нэр: Саан зүүлт

№	***Захиалагчийн техникийн тодорхойлолт*** *(Тухайн барааны үзүүлэлт тус бүрийг дор жагсааж бичих ба хэрвээ чанарын баталгаат хугацаа шаардах бол бичнэ үү.)*	***Санал болгож буй техникийн тодорхойлолт*** ***(****захиалагчийн техникийн тодорхойлолтыг хуулахгүй байхыг анхаарна уу. Зөвхөн санал болгож буй барааны техникийн тодорхойлолтыг бичнэ үү.****)*	***Тайлбар*** *(дээрх үзүүлэлтийг нотлох баримт бичиг болон танилцуулгыг хавсаргана)*
1	Монгол Улсын Ерөнхийлөгчийн 2024 оны 141 дүгээр зарлигийн 4-2-4 дугаараар батлагдсан загварыг баримтлана. MNS 6238:2024, MNS 6415:2024 стандартын шаардлагыг баримтална 		
2	Алтан шаргал өнгийн 5 мм голчтой полиэстр сүлжмэл материалаар хийсэн байна.		
3	Хэмжээ: төмөр зэвны нийт урт 10 см байх бөгөөд уяа бэхлэх хэсгийн хоног орох таглаа төмөр нь салдаг 2 см урттай байна. Мөрөвч бүхий уяаны урт тойргоор 92 см бүхий 2 хэсэгтэй байна. Мөн саан зүүлтний сүлжээс бүхий энгэр талын сүлжээний урт 46 см буюу 5 мм голч бүхий 2 уяа дагуулж холбосон байна. Зэвний суурь уяаны урт 15 см байна.		
4	Эрүүл ахуй халдвар судлалын байгууллагын тодорхойлолттой байна.		
5	Тухайн бараанууд нь ус, чийг, тоос, шорооноос хамгаалагдсан савлаж ууталсан байна.		
6	Тендерийн нээлтээс өмнө загвар бүтээгдэхүүний дээжийг заавал ирүүлнэ.		
7	**Гэрээнд тусгагдах онцлог тусгай нөхцөл** 1. Нийлүүлэх хугацаа хэтэрсэн, зөвшөөрсөн материалын загвар өөрчлөгдсөн, стандарт зөрчигдсөн		

	нөхцөлд бүтээгдэхүүнийг хүлээж авахгүй ба үүнээс гарах хохирлыг захиалагч тал хариуцахгүй.		

Техникийн тодорхойлолт
БАГЦ №9-6

Барааны нэр: Саан бүс (дээд офицер)

№	***Захиалагчийн техникийн тодорхойлолт*** *(Тухайн барааны үзүүлэлт тус бүрийг дор жагсааж бичих ба хэрвээ чанарын баталгаат хугацаа шаардах бол бичнэ үү.)*	***Санал болгож буй техникийн тодорхойлолт*** *(захиалагчийн техникийн тодорхойлолтыг хуулахгүй байхыг анхаарна уу. Зөвхөн санал болгож буй барааны техникийн тодорхойлолтыг бичнэ үү.)*	***Тайлбар*** *(дээрх үзүүлэлтийг нотлох баримт бичиг болон танилцуулгыг хавсаргана)*
1	Монгол Улсын Ерөнхийлөгчийн 2024 оны 141 дүгээр зарлигийн 4-1-8 дугаараар батлагдсан загварыг баримтлана. MNS 6238:2024, MNS 6415:2024 стандартын шаардлагыг баримтална. 		
2	Үндсэн өнгө алтан шар, суурь өнгө улаан даавуу оёдлын утас мөн өнгөтэй байна. Өнгө хувирахгүй, будаг гардаггүй, хатуулгатай чанартай материалаар батлагдсан өнгө загвараар үйлдвэрлэгдсэн байна. Алтан соёмбо, алхан болон угалз хээтэй металл аралтай бүс байна.		
3	Бүсний өргөн 5см урт нь 125-140см байна.		
4	Материалын болон оёдлын чанар байдал, гадаад үзэмж загварын хэв маяг шаардлагад нийцсэн байна. Тухайн бараанууд нь ус, чийг, тоос, шорооноос хамгаалагдсан савлаж ууталсан байна.		
5	Тендерийн нээлтээс өмнө загвар бүтээгдэхүүний дээжийг заавал ирүүлнэ.		
6	**Гэрээнд тусгагдах онцлог тусгай нөхцөл** 1. Үйлдвэрлэл эхлэхийн өмнө үндсэн ба туслах материал размер бүрийн эсгүүрийн үлгэрийг захиалагч талын мэргэжилтэнд үзүүлж, зөвшөөрөл авна.		

	2. Нийлүүлэх хугацаа хэтэрсэн, зөвшөөрсөн материалын загвар өөрчлөгдсөн, стандарт зөрчигдсөн нөхцөлд бүтээгдэхүүнийг хүлээж авахгүй ба үүнээс гарах хохирлыг захиалагч тал хариуцахгүй. 3. Үндсэн ба туслах материал нь захиалагч талаас гаргасан бүтэц, чанар, өнгө хэмжээтэй нийцсэн байна.		

Техникийн тодорхойлолт
БАГЦ №9-7

Барааны нэр: Саан бүс (офицер, ахлагч)

№	***Захиалагчийн техникийн тодорхойлолт*** *(Тухайн барааны үзүүлэлт тус бүрийг дор жагсааж бичих ба хэрвээ чанарын баталгаат хугацаа шаардах бол бичнэ үү.)*	***Санал болгож буй техникийн тодорхойлолт*** ***(****захиалагчийн техникийн тодорхойлолтыг хуулахгүй байхыг анхаарна уу. Зөвхөн санал болгож буй барааны техникийн тодорхойлолтыг бичнэ үү.****)***	***Тайлбар*** *(дээрх үзүүлэлтийг нотлох баримт бичиг болон танилцуулгыг хавсаргана)*
1	Монгол Улсын Ерөнхийлөгчийн 2024 оны 141 дүгээр зарлигийн 4-1-8 дугаараар батлагдсан загварыг баримтлана. MNS 6238:2024, MNS 6415:2024 стандартын шаардлагыг баримтална. 		
2	Үндсэн өнгө алтан шар, суурь өнгө улаан даавуу оёдлын утас мөн өнгөтэй байна. Өнгө хувирахгүй, будаг гардаггүй, хатуулгатай чанартай материалаар батлагдсан өнгө загвараар үйлдвэрлэгдсэн байна. Алтан шаргал өнгийн бүрхмэл соёмбо бүхий тэгш өнцөгт тольтой ба аралын хэмжээ нь урт 6.5см, өндөр 6.5см, соёмбын хэмжээ нь урт 2.3см, өндөр 4.5 см байна.		
3	Бүсний өргөн 5см урт нь 125-140см байна. 1 кольцтой байна.		
4	Материалын болон оёдлын чанар байдал, гадаад үзэмж загварын хэв маяг шаардлагад нийцсэн байна.		

	Тухайн бараанууд нь ус, чийг, тоос, шорооноос хамгаалагдсан савлаж ууталсан байна.		
5	Тендерийн нээлтээс өмнө загвар бүтээгдэхүүний дээжийг заавал ирүүлнэ.		
6	**Гэрээнд тусгагдах онцлог тусгай нөхцөл** 1. Үйлдвэрлэл эхлэхийн өмнө үндсэн ба туслах материал размер бүрийн эсгүүрийн үлгэрийг захиалагч талын мэргэжилтэнд үзүүлж, зөвшөөрөл авна. 2. Нийлүүлэх хугацаа хэтэрсэн, зөвшөөрсөн материалын загвар өөрчлөгдсөн, стандарт зөрчигдсөн нөхцөлд бүтээгдэхүүнийг хүлээж авахгүй ба үүнээс гарах хохирлыг захиалагч тал хариуцахгүй. 3. Үндсэн ба туслах материал нь захиалагч талаас гаргасан бүтэц, чанар, өнгө хэмжээтэй нийцсэн байна.		

Техникийн тодорхойлолт
БАГЦ №9-(8-17)

Барааны нэр: Цолны тэмдэг, ялгах тэмдэг

№	***Захиалагчийн техникийн тодорхойлолт*** *(Тухайн барааны үзүүлэлт тус бүрийг дор жагсааж бичих ба хэрвээ чанарын баталгаат хугацаа шаардах бол бичнэ үү.)*	***Санал болгож буй техникийн тодорхойлолт*** *(захиалагчийн техникийн тодорхойлолтыг хуулахгүй байхыг анхаарна уу. Зөвхөн санал болгож буй барааны техникийн тодорхойлолтыг бичнэ үү.)*	***Тайлбар*** *(дээрх үзүүлэлтийг нотлох баримт бичиг болон танилцуулгыг хавсаргана)*
1	Монгол Улсын Ерөнхийлөгчийн 2024 оны 141 дүгээр зарлигийн 4-2-13, 4-2-14 дугаараар батлагдсан загварыг баримтлана. MNS 6238:2024, MNS 6415:2024 стандартын шаардлагыг баримтлана. 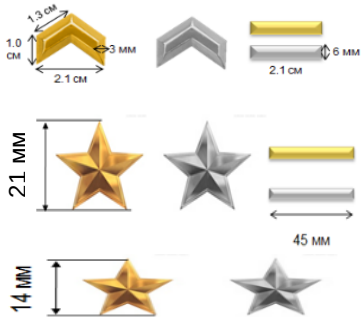	.	
	Цолны тэмдэг нь:		

2	а/ Ахлах офицерын таван хошуу-21 мм алтан шар болон мөнгөлөг саарал өнгөтэй б/ Ахлах офицерын ялгах тэмдэг-45 мм алтан шар болон мөнгөлөг саарал өнгөтэй в/ Дунд офицерын таван хошуу-14 мм мөнгөлөг саарал өнгөтэй г/ Ахлагчийн гурвалжин дүрс хэлбэртэй алтан шар өнгөтэй цолны тэмдэг байна. Тогтоогч нь бөх, бат сайн чанартай байна. Тогтоогч нь боолтоор чангалдаг маш сайн чанартай хийгдсэн байна.		
3	Тухайн бараанууд нь ус, чийг, тоос, шорооноос хамгаалагдсан савлаж ууталсан байна.		
4	Тендерийн нээлтээс өмнө загвар бүтээгдэхүүний дээжийг заавал ирүүлнэ.		

Техникийн тодорхойлолт
БАГЦ №9-18

Барааны нэр: Малгайн тэмдэг (офицер, ахлагч)

№	***Захиалагчийн техникийн тодорхойлолт*** *(Тухайн барааны үзүүлэлт тус бүрийг дор жагсааж бичих ба хэрвээ чанарын баталгаат хугацаа шаардах бол бичнэ үү.)*	***Санал болгож буй техникийн тодорхойлолт*** ***(****захиалагчийн техникийн тодорхойлолтыг хуулахгүй байхыг анхаарна уу. Зөвхөн санал болгож буй барааны техникийн тодорхойлолтыг бичнэ үү.****)***	***Тайлбар*** *(дээрх үзүүлэлтийг нотлох баримт бичиг болон танилцуулгыг хавсаргана)*
1	Монгол Улсын Ерөнхийлөгчийн 2024 оны 141 дүгээр зарлигийн 4-2-1 дугаараар батлагдсан загварыг баримтлана. MNS 6238:2024, MNS 6415:2024 стандартын шаардлагыг баримтална. 		
2	Алтлаг шар өнгөтэй, ус чийг болон эдэлгээний явцад өнгө нь хувирахгүй, хугарахгүй бөх бат чанартай металл байна.		

	Зууван цагаан цэнхэр өнгийн суурь дээр алтан соёмбыг товойлгосон чидун жимсний навчны дүрслэл бүхий хүрээтэй байна. Тогтоогч нь 2 төрөл байна. Бат бөх суурьтай, хугарахгүй, хоёр тийш дэлгэгддэг болон эрэгдэж тогтоодог зориулалттай хийгдсэн байна. /Гэрээгээр хувьчилна/		
3	Тэмдэгний хэмжээ 5,8 см өргөн, 4,5 см-ийн өндөртэй байна. Тогтоогч нь бөх бат суурьтай, хугарахгүй 2 тийш дэлгэгдэн тогтоохоор хийгдсэн байна.		
4	Тухайн бараанууд нь ус, чийг, тоос, шорооноос хамгаалагдсан зориулалтын савлаж ууталсан байна.		
5	Тендерийн нээлтээс өмнө загвар бүтээгдэхүүний дээжийг заавал ирүүлнэ.		
6	**Гэрээнд тусгагдах онцлог тусгай нөхцөл** 1. Үйлдвэрлэл эхлэхийн өмнө үндсэн ба туслах материал размер бүрийн эсгүүрийн үлгэрийг захиалагч талын мэргэжилтэнд үзүүлж, зөвшөөрөл авна. 2. Нийлүүлэх хугацаа хэтэрсэн, зөвшөөрсөн материалын загвар өөрчлөгдсөн, стандарт зөрчигдсөн нөхцөлд бүтээгдэхүүнийг хүлээж авахгүй ба үүнээс гарах хохирлыг захиалагч тал хариуцахгүй. 3. Үндсэн ба туслах материал нь захиалагч талаас гаргасан бүтэц, чанар, өнгө хэмжээтэй нийцсэн байна.		

Техникийн тодорхойлолт
БАГЦ №9-19

Барааны нэр: Малгайн тэмдэг (таван хошуутай)

№	***Захиалагчийн техникийн тодорхойлолт*** *(Тухайн барааны үзүүлэлт тус бүрийг дор жагсааж бичих ба хэрвээ чанарын баталгаат хугацаа шаардах бол бичнэ үү.)*	***Санал болгож буй техникийн тодорхойлолт*** ***(****захиалагчийн техникийн тодорхойлолтыг хуулахгүй байхыг анхаарна уу. Зөвхөн санал болгож буй барааны техникийн тодорхойлолтыг бичнэ үү.****)***	***Тайлбар*** *(дээрх үзүүлэлтийг нотлох баримт бичиг болон танилцуулгыг хавсаргана)*
	Монгол Улсын Ерөнхийлөгчийн 2024 оны 141 дүгээр зарлигийн 4-3-		

1	1 дугаараар батлагдсан загварыг баримтлана. MNS 6238:2024, MNS 6415:2024 стандартын шаардлагыг баримтална. 		
2	Улаан өнгийн таван хошуу хэлбэрийн дэвсгэр дээр алтан соёмбыг товойлгон хийсэн байна. Тогтоогч нь бат бөх суурьтай, хугарахгүй, эрэгдэг тогтоогчтой байна.		
3	Тухайн бараанууд нь ус, чийг, тоос, шороонооc хамгаалагдсан савлаж ууталсан байна.		
4	Тендерийн нээлтээс өмнө загвар бүтээгдэхүүний дээжийг заавал ирүүлнэ.		
5	**Гэрээнд тусгагдах онцлог тусгай нөхцөл** 1. Үйлдвэрлэл эхлэхийн өмнө үндсэн ба туслах материал размер бүрийн эсгүүрийн үлгэрийг захиалагч талын мэргэжилтэнд үзүүлж, зөвшөөрөл авна. 2. Нийлүүлэх хугацаа хэтэрсэн, зөвшөөрсөн материалын загвар өөрчлөгдсөн, стандарт зөрчигдсөн нөхцөлд бүтээгдэхүүнийг хүлээж авахгүй ба үүнээс гарах хохирлыг захиалагч тал хариуцахгүй.		

Техникийн тодорхойлолт
БАГЦ №9-20

Барааны нэр: Малгайн сагалдарга

№	***Захиалагчийн техникийн тодорхойлолт*** *(Тухайн барааны үзүүлэлт тус бүрийг дор жагсааж бичих ба хэрвээ чанарын баталгаат хугацаа шаардах бол бичнэ үү.)*	***Санал болгож буй техникийн тодорхойлолт*** ***(****захиалагчийн техникийн тодорхойлолтыг хуулахгүй байхыг анхаарна уу. Зөвхөн санал болгож буй барааны техникийн тодорхойлолтыг бичнэ үү.****)***	***Тайлбар*** *(дээрх үзүүлэлтийг нотлох баримт бичиг болон танилцуулгыг хавсаргана)*

1	Монгол Улсын Ерөнхийлөгчийн 2024 оны 141 дүгээр зарлигийн 4-2-3 дугаараар батлагдсан загварыг баримтлана. MNS 6238:2024, MNS 6415:2024 стандартын шаардлагыг баримтална. 		
2	Шар өнгийн нейлон сүлжмэл утсаар сүлжсэн байна. Алтан шаргал өнгийн 5 мм голчтой полиэстр сүлжмэл материалаар хийсэн байна.		
3	Хэмжээ: 35 см-ээс багагүй байна.		
4	Итгэмжлэгдсэн лабораторийн сорилын дүн болон Улсын байцаагчийн дүгнэлт, шинжилгээний дүгнэлт		
5	Тухайн бараанууд нь ус, чийг, тоос, шорооноос хамгаалагдсан савлаж ууталсан байна.		
6	Тендерийн нээлтээс өмнө загвар бүтээгдэхүүний дээжийг заавал ирүүлнэ.		
7	**Гэрээнд тусгагдах онцлог тусгай нөхцөл** 1. Үйлдвэрлэл эхлэхийн өмнө үндсэн ба туслах материал размер бүрийн эсгүүрийн үлгэрийг захиалагч талын мэргэжилтэнд үзүүлж, зөвшөөрөл авна. 2. Нийлүүлэх хугацаа хэтэрсэн, зөвшөөрсөн материалын загвар өөрчлөгдсөн, стандарт зөрчигдсөн нөхцөлд бүтээгдэхүүнийг хүлээж авахгүй ба үүнээс гарах хохирлыг захиалагч тал хариуцахгүй. 3. Үндсэн ба туслах материал нь захиалагч талаас гаргасан бүтэц, чанар, өнгө хэмжээтэй нийцсэн байна.		

Техникийн тодорхойлолт
БАГЦ №9-21

Барааны нэр: Албаны зангиа

№	***Захиалагчийн техникийн тодорхойлолт*** *(Тухайн барааны үзүүлэлт тус бүрийг дор жагсааж бичих ба хэрвээ чанарын баталгаат хугацаа шаардах бол бичнэ үү.)*	***Санал болгож буй техникийн тодорхойлолт*** ***(****захиалагчийн техникийн тодорхойлолтыг хуулахгүй байхыг анхаарна уу. Зөвхөн санал болгож буй барааны техникийн*	***Тайлбар*** *(дээрх үзүүлэлтийг нотлох баримт бичиг болон танилцуулгыг хавсаргана)*

		тодорхойлолтыг бичнэ үү.)	
1	Монгол Улсын Ерөнхийлөгчийн 2024 оны 141 дүгээр зарлигийн 2-29 дугаараар батлагдсан загварыг баримтлана. MNS 6238:2024, MNS 6415:2024 стандартын шаардлагыг баримтална**.** 		
2	Цөс ногоон өнгийн резин татлагагүй урт хэлбэртэй зангиддаг, цулгуй, зургаар өгөгдсөн загварын дагуу байна.		
3	70 хувь хөвөн даавуу, 30 хувь полиэтилен холиотой торгомсог даавуун материалан бүтэцтэй байна. Хэмжээ нь урт 140-160 см, доод үзүүрийн өргөн 9 см, дээд үзүүрийн өргөн 2,0 см байна.		
4	Будаг гардаггүй, гандахгүй. Тухайн бараанууд нь ус, чийг, тоос, шорооноос хамгаалагдсан, савлаж ууталсан байна.		
5	Тендерийн нээлтээс өмнө загвар бүтээгдэхүүний дээжийг заавал ирүүлнэ.		
6	**Гэрээнд тусгагдах онцлог тусгай нөхцөл** 1. Үйлдвэрлэл эхлэхийн өмнө үндсэн ба туслах материал размер бүрийн эсгүүрийн үлгэрийг захиалагч талын мэргэжилтэнд үзүүлж, зөвшөөрөл авна. 2. Нийлүүлэх хугацаа хэтэрсэн, зөвшөөрсөн материалын загвар өөрчлөгдсөн, стандарт зөрчигдсөн нөхцөлд бүтээгдэхүүнийг хүлээж авахгүй ба үүнээс гарах хохирлыг захиалагч тал хариуцахгүй. 3. Үндсэн ба туслах материал нь захиалагч талаас гаргасан бүтэц, чанар, өнгө хэмжээтэй нийцсэн байна.		

Техникийн тодорхойлолт
БАГЦ №9-22

Барааны нэр: Албаны зангиа (хөх)

№	***Захиалагчийн техникийн тодорхойлолт***	***Санал болгож буй техникийн тодорхойлолт***	***Тайлбар***

	(Тухайн барааны үзүүлэлт тус бүрийг дор жагсааж бичих ба хэрвээ чанарын баталгаат хугацаа шаардах бол бичнэ үү.)	***(****захиалагчийн техникийн тодорхойлолтыг хуулахгүй байхыг анхаарна уу. Зөвхөн санал болгож буй барааны техникийн тодорхойлолтыг бичнэ үү.****)***	*(дээрх үзүүлэлтийг нотлох баримт бичиг болон танилцуулгыг хавсаргана)*
1	Монгол Улсын Ерөнхийлөгчийн 2024 оны 141 дүгээр зарлигийн 2-29 дугаараар батлагдсан загварыг баримтлана. MNS 6238:2024, MNS 6415:2024 стандартын шаардлагыг баримтална**.** 		
2	Хөх өнгийн резин татлагагүй урт хэлбэртэй зангиддаг, цулгуй, зургаар өгөгдсөн загварын дагуу байна.		
3	70 хувь хөвөн даавуу, 30 хувь полиэтилен холиотой торгомсог даавуун материалан бүтэцтэй байна. Хэмжээ нь урт 140-160 см, доод үзүүрийн өргөн 9 см, дээд үзүүрийн өргөн 2,0 см байна.		
4	Будаг гардаггүй, гандахгүй. Тухайн бараанууд нь ус, чийг, тоос, шорооноос хамгаалагдсан, савлаж ууталсан байна.		
5	Тендерийн нээлтээс өмнө загвар бүтээгдэхүүний дээжийг заавал ирүүлнэ.		
6	**Гэрээнд тусгагдах онцлог тусгай нөхцөл** 1. Үйлдвэрлэл эхлэхийн өмнө үндсэн ба туслах материал размер бүрийн эсгүүрийн үлгэрийг захиалагч талын мэргэжилтэнд үзүүлж, зөвшөөрөл авна. 2. Нийлүүлэх хугацаа хэтэрсэн, зөвшөөрсөн материалын загвар өөрчлөгдсөн, стандарт зөрчигдсөн нөхцөлд бүтээгдэхүүнийг хүлээж авахгүй ба үүнээс гарах хохирлыг захиалагч тал хариуцахгүй. 3. Үндсэн ба туслах материал нь захиалагч талаас гаргасан бүтэц, чанар, өнгө хэмжээтэй нийцсэн байна.		

Техникийн тодорхойлолт
БАГЦ №9-23

Барааны нэр: Захны таних тэмдэг

№	***Захиалагчийн техникийн тодорхойлолт*** *(Тухайн барааны үзүүлэлт тус бүрийг дор жагсааж бичих ба хэрвээ чанарын баталгаат хугацаа шаардах бол бичнэ үү.)*	***Санал болгож буй техникийн тодорхойлолт*** ***(****захиалагчийн техникийн тодорхойлолтыг хуулахгүй байхыг анхаарна уу. Зөвхөн санал болгож буй барааны техникийн тодорхойлолтыг бичнэ үү.****)***	***Тайлбар*** *(дээрх үзүүлэлтийг нотлох баримт бичиг болон танилцуулгыг хавсаргана)*
1	Монгол Улсын Ерөнхийлөгчийн 2024 оны 141 дүгээр зарлигийн 4-3-1 дугаараар батлагдсан загварыг баримтлана. MNS 6238:2024, MNS 6415:2024 стандартын шаардлагыг баримтална. 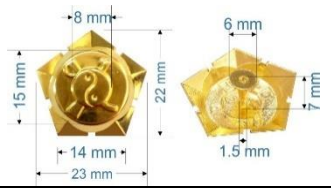		
2	Өнгө нь алтлаг шар өнгөө алдахгүй металл байна. Тогтоогч нь бат бөх суурьтай, хугарахгүй, эрэгдэж тогтоодог зориулалттай хийгдсэн байна.		
3	Таних тэмдэг нь таван хошуу хэлбэрийн суурийн дээр 15 мм-ийн дугуй дүрслэл байх бөгөөд голд нь сэлэм, бууг түүн дээр 8 мм-ийн арга билгийг дүрсэлсэн байна. Эдгээр дүрслэлүүд нь тус тусдаа товойсон байна. Тэмдэгний зузаан 4 мм байна.		
4	Тухайн бараанууд нь ус, чийг, тоос, шорооноос хамгаалагдсан савлаж ууталсан байна.		
5	Тендерийн нээлтээс өмнө загвар бүтээгдэхүүний дээжийг заавал ирүүлнэ.		
	Гэрээнд тусгагдах онцлог тусгай нөхцөл 1. Үйлдвэрлэл эхлэхийн өмнө үндсэн ба туслах материал размер бүрийн эсгүүрийн үлгэрийг захиалагч талын мэргэжилтэнд үзүүлж, зөвшөөрөл авна. 2. Нийлүүлэх хугацаа хэтэрсэн, зөвшөөрсөн материалын загвар		

6	өөрчлөгдсөн, стандарт зөрчигдсөн нөхцөлд бүтээгдэхүүнийг хүлээж авахгүй ба үүнээс гарах хохирлыг захиалагч тал хариуцахгүй. 3. Үндсэн ба туслах материал нь захиалагч талаас гаргасан бүтэц, чанар, өнгө хэмжээтэй нийцсэн байна.		

Техникийн тодорхойлолт
БАГЦ №10-1

Барааны нэр: Ёслолын мөрдэс

№	***Захиалагчийн техникийн тодорхойлолт*** *(Тухайн барааны үзүүлэлт тус бүрийг дор жагсааж бичих ба хэрвээ чанарын баталгаат хугацаа шаардах бол бичнэ үү.)*	***Санал болгож буй техникийн тодорхойлолт (****захиалагчийн техникийн тодорхойлолтыг хуулахгүй байхыг анхаарна уу. Зөвхөн санал болгож буй барааны техникийн тодорхойлолтыг бичнэ үү.****)***	***Тайлбар*** *(дээрх үзүүлэлтийг нотлох баримт бичиг болон танилцуулгыг хавсаргана)*
1	Монгол Улсын Ерөнхийлөгчийн 2024 оны 09 дүгээр сарын 09-ний өдрийн 141 дүгээр зарлигийн 4-2-16 дугаар загвар, MNS 6238:2024, MNS 6415:2024 стандартын шаардлагыг баримтлана. 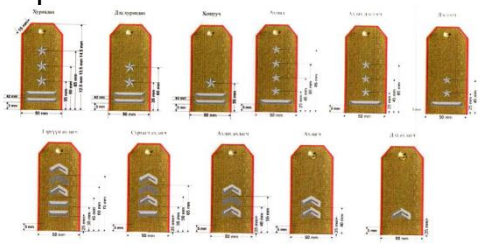		
2	Үндсэн өнгө алтан шар, суурь өнгө улаан даавуу оёдлын утас мөн өнгөтэй байна. Өнгө хувирахгүй, будаг гардаггүй, хатуулгатай чанартай материалаар батлагдсан өнгө загвараар үйлдвэрлэгдсэн байна. Мөрдэс тогтоогчийг хатуулгатай материалаар хийсэн байна.		

3	Ёслолын мөрдэс нь 125х50мм, 135х50мм, 145х50мм-ийн 3 төрлийн хэмжээтэй байна.		
4	Тухайн бараанууд нь ус, чийг, тоос, шорооноос хамгаалагдсан савлаж ууталсан байна.		
5	Тендерийн материалын хамт бүтээгдэхүүний дээжийг авчирна.		
6	**Гэрээнд тусгагдах онцлог тусгай нөхцөл** 1. Үйлдвэрлэл эхлэхийн өмнө үндсэн ба туслах материал размер бүрийн эсгүүрийн үлгэрийг захиалагч талын мэргэжилтэнд үзүүлж, зөвшөөрөл авна. 2. Нийлүүлэх хугацаа хэтэрсэн, зөвшөөрсөн материалын загвар өөрчлөгдсөн, стандарт зөрчигдсөн нөхцөлд бүтээгдэхүүнийг хүлээж авахгүй ба үүнээс гарах хохирлыг захиалагч тал хариуцахгүй. 3. Үндсэн ба туслах материал нь захиалагч талаас гаргасан бүтэц, чанар, өнгө хэмжээтэй нийцсэн байна.		

Техникийн тодорхойлолт
БАГЦ №10-2

Барааны нэр: Албаны мөрдэс

№	***Захиалагчийн техникийн тодорхойлолт*** *(Тухайн барааны үзүүлэлт тус бүрийг дор жагсааж бичих ба хэрвээ чанарын баталгаат хугацаа шаардах бол бичнэ үү.)*	***Санал болгож буй техникийн тодорхойлолт (****захиалагчийн техникийн тодорхойлолтыг хуулахгүй байхыг анхаарна уу. Зөвхөн санал болгож буй барааны техникийн тодорхойлолтыг бичнэ үү.****)*	***Тайлбар*** *(дээрх үзүүлэлтийг нотлох баримт бичиг болон танилцуулгыг хавсаргана)*
1	Монгол Улсын Ерөнхийлөгчийн 2024 оны 09 дүгээр сарын 09-ний өдрийн 141 дүгээр зарлигийн 4-2-17 дугаар загвар, MNS 6238:2024, MNS 6415:2024		

	стандартын шаардлагыг баримтлана. 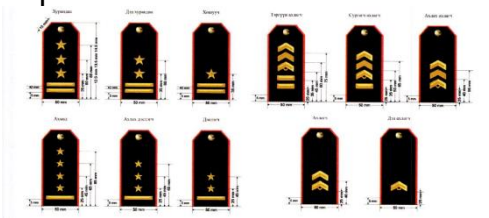		
2	Үндсэн өнгө улаан өнгийн суурин дээр хар ногоон, 2 талаар ногоон өнгийн алхан хээтэй, мөрдэсний төвөөр 5 мм хэмжээтэй 3 эгнээ квадрат шатрын хүлэг мэт ээлжлүүлэн оруулж өгсөн байна. Өнгө хувирахгүй, будаг гардаггүй, хатуулгатай чанартай материалаар батлагдсан өнгө загвараар үйлдвэрлэгдсэн байна. Мөрдэс тогтоогчийг хатуулгатай материалаар хийсэн байна.		
3	Албаны мөрдэс нь 125х50мм, 135х50мм, 145х50мм-ийн 3 төрлийн хэмжээтэй байна.		
4	Тухайн бараанууд нь ус, чийг, тоос, шорооноос хамгаалагдсан савлаж ууталсан байна.		
5	Тендерийн материалын хамт бүтээгдэхүүний дээжийг авчирна.		
6	**Гэрээнд тусгагдах онцлог тусгай нөхцөл** 1. Үйлдвэрлэл эхлэхийн өмнө үндсэн ба туслах материал размер бүрийн эсгүүрийн үлгэрийг захиалагч талын мэргэжилтэнд үзүүлж, зөвшөөрөл авна. 2. Нийлүүлэх хугацаа хэтэрсэн, зөвшөөрсөн материалын загвар өөрчлөгдсөн, стандарт зөрчигдсөн нөхцөлд бүтээгдэхүүнийг хүлээж авахгүй ба үүнээс гарах хохирлыг захиалагч тал хариуцахгүй. 3. Үндсэн ба туслах материал нь захиалагч талаас гаргасан бүтэц, чанар, өнгө хэмжээтэй нийцсэн байна.		

Техникийн тодорхойлолт
БАГЦ №10-3

Барааны нэр: Цамцны мөрдэс

№	***Захиалагчийн техникийн тодорхойлолт*** *(Тухайн барааны үзүүлэлт тус бүрийг дор жагсааж бичих ба хэрвээ чанарын баталгаат хугацаа шаардах бол бичнэ үү.)*	***Санал болгож буй техникийн тодорхойлолт*** ***(****захиалагчийн техникийн тодорхойлолтыг хуулахгүй байхыг анхаарна уу. Зөвхөн санал болгож буй барааны техникийн тодорхойлолтыг бичнэ үү.****)***	***Тайлбар*** *(дээрх үзүүлэлтийг нотлох баримт бичиг болон танилцуулгыг хавсаргана)*
1	Монгол Улсын Ерөнхийлөгчийн 2024 оны 09 дүгээр сарын 09-ний өдрийн 141 дүгээр зарлигийн 4-2-18 дугаар загвар, MNS 6238:2024, MNS 6415:2024 стандартын шаардлагыг баримтлана. 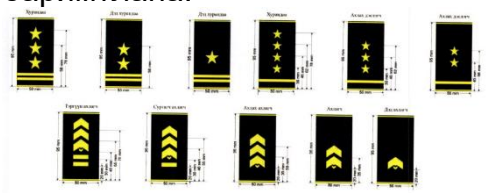		
2	Цамцны мөрдэсний үндсэн өнгө нь ногоон өнгөтэй даавуун дээр алтан шар өнгийн утсан хатгамал тэмдэгтэй байна. Мөрдэсний хатгацийн хувьд а/ Ахлах офицерын таван хошуу-19мм б/ Дунд офицерын таван хошуу-14мм в/ Ахлагчийн гурвалжин дүрс хэлбэртэй цолны тэмдэг байна. Хатгацны хоорондын хэмжээ МУЕ-ийн зарлигт туссан хэмжээгээр байрлуулсан байх шаардлагатай.		
3	Цамцны мөрдэс нь 105х50мм хэмжээтэй байна.		
4	Тухайн бараанууд нь ус, чийг, тоос, шорооноос хамгаалагдсан савлаж ууталсан байна.		

5	Тендерийн материалын хамт бүтээгдэхүүний дээжийг авчирна.		
6	**Гэрээнд тусгагдах онцлог тусгай нөхцөл** 1. Үйлдвэрлэл эхлэхийн өмнө үндсэн ба туслах материал размер бүрийн эсгүүрийн үлгэрийг захиалагч талын мэргэжилтэнд үзүүлж, зөвшөөрөл авна. 2. Нийлүүлэх хугацаа хэтэрсэн, зөвшөөрсөн материалын загвар өөрчлөгдсөн, стандарт зөрчигдсөн нөхцөлд бүтээгдэхүүнийг хүлээж авахгүй ба үүнээс гарах хохирлыг захиалагч тал хариуцахгүй. 3. Үндсэн ба туслах материал нь захиалагч талаас гаргасан бүтэц, чанар, өнгө хэмжээтэй нийцсэн байна.		

Техникийн тодорхойлолт
БАГЦ №10-4

Барааны нэр: Савхин мөрдэс

№	***Захиалагчийн техникийн тодорхойлолт*** *(Тухайн барааны үзүүлэлт тус бүрийг дор жагсааж бичих ба хэрвээ чанарын баталгаат хугацаа шаардах бол бичнэ үү.)*	***Санал болгож буй техникийн тодорхойлолт (****захиалагчийн техникийн тодорхойлолтыг хуулахгүй байхыг анхаарна уу. Зөвхөн санал болгож буй барааны техникийн тодорхойлолтыг бичнэ үү.****)***	***Тайлбар*** *(дээрх үзүүлэлтийг нотлох баримт бичиг болон танилцуулгыг хавсаргана)*
1	Монгол Улсын Ерөнхийлөгчийн 2024 оны 09 дүгээр сарын 09-ний өдрийн 141 дүгээр зарлигийн 4-2-20 дугаар загвар, MNS 6238:2024, MNS 6415:2024 стандартын шаардлагыг баримтлана. 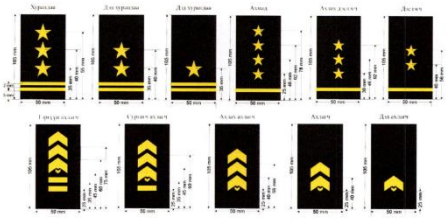		

2	Савхин мөрдэс нь хар бор өнгийн савхин дээр алтан шар өнгийн утсан хатгамал тэмдэгтэй байна. Мөрдэсний хатгацийн хувьд а/ Ахлах офицерын таван хошуу-19мм б/ Дунд офицерын таван хошуу-14мм в/ Ахлагчийн гурвалжин дүрс хэлбэртэй цолны тэмдэг байна. Хатгацны хоорондын хэмжээ МУЕ-ийн зарлигт туссан хэмжээгээр байрлуулсан байх шаардлагатай.		
3	Савхин мөрдэс нь 105х50мм хэмжээтэй байна.		
4	Тухайн бараанууд нь ус, чийг, тоос, шорооноос хамгаалагдсан савлаж ууталсан байна.		
5	Тендерийн материалын хамт бүтээгдэхүүний дээжийг авчирна.		
6	**Гэрээнд тусгагдах онцлог тусгай нөхцөл** 1. Үйлдвэрлэл эхлэхийн өмнө үндсэн ба туслах материал размер бүрийн эсгүүрийн үлгэрийг захиалагч талын мэргэжилтэнд үзүүлж, зөвшөөрөл авна. 2. Нийлүүлэх хугацаа хэтэрсэн, зөвшөөрсөн материалын загвар өөрчлөгдсөн, стандарт зөрчигдсөн нөхцөлд бүтээгдэхүүнийг хүлээж авахгүй ба үүнээс гарах хохирлыг захиалагч тал хариуцахгүй. 3. Үндсэн ба туслах материал нь захиалагч талаас гаргасан бүтэц, чанар, өнгө хэмжээтэй нийцсэн байна.		

Техникийн тодорхойлолт
БАГЦ №11-1

Барааны нэр: Зуны гутал (эрэгтэй)

№	***Захиалагчийн техникийн тодорхойлолт*** *(Тухайн барааны үзүүлэлт тус бүрийг дор жагсааж бичих ба хэрвээ чанарын баталгаат хугацаа шаардах бол бичнэ үү.)*	***Санал болгож буй техникийн тодорхойлолт*** ***(****захиалагчийн техникийн тодорхойлолтыг хуулахгүй байхыг анхаарна уу. Зөвхөн санал болгож буй барааны техникийн тодорхойлолтыг бичнэ үү.****)***	***Тайлбар*** *(дээрх үзүүлэлтийг нотлох баримт бичиг болон танилцуулгыг хавсаргана)*
1	Монгол Улсын Ерөнхийлөгчийн 2024 оны 09 дүгээр сарын 09-ний өдрийн 141 дүгээр зарлигийн 2-51а дүгээр загвар, MNS 6238:2024, MNS 6415:2024 стандартын шаардлагыг баримтлана.		
2	Гутал нь маш хөнгөн уян нугарамхай, хөлд эвтэйхэн, хальтирч гулгахгүй, эрүүл ахуйн, эдэлгээний шаардлагад бүрэн нийцсэн, стандартын шаардлагыг хангасан үхрийн цэвэр арьсаар хийгдсэн байна.		
3	<u>Дотор:</u> дотрын зориулалтын материал		
4	<u>Дотуур ул:</u> Хэвэлгээтэй, чийг шингээх гадагшлуулах чадвар өндөр		
5	<u>Ар зуузай:</u> Зуузай болон хамрын хатууллага- бөх бат хэв загвар алдагдахгүй, сайн чанарын.		
6	<u>Резин ул:</u> гадуур улны зориулалттай, нягт, нугаралтанд уян хатан, ширэн болон шахмал ултай байх. Өсгий өндөр 2,5см байх.		
7	<u>Утас:</u> Гутлын зориулалтын 3 эрчлээстэй бөх бат		
8	Цавуу: Т-1		
9	Бэлэн болох бүтээгдэхүүнд өнгө үзэмж чанар сайжруулах нэмэлт ажиллагаа хийгдсэн байна.		
10	Богино түрийтэй, үдээстэй, хөлийг гадны нөлөөллөөс бүрэн		

	хамгаалах, загварын хэв маяг, гадаад үзэмж, оёдлын чанар байдал, материалын чанар, захиалагч талаас гаргасан шаардлагад нийцсэн байна.		
11	Тендерийн нээлтээс өмнө загвар бүтээгдэхүүний дээжийг заавал ирүүлнэ.		
12	**Гэрээнд тусгагдах онцлог тусгай нөхцөл** 1. Үйлдвэрлэл эхлэхийн өмнө үндсэн ба туслах материал размер бүрийн эсгүүрийн үлгэрийг захиалагч талын мэргэжилтэнд үзүүлж, зөвшөөрөл авна. 2. Нийлүүлэх хугацаа хэтэрсэн, зөвшөөрсөн материалын загвар өөрчлөгдсөн, стандарт зөрчигдсөн нөхцөлд бүтээгдэхүүнийг хүлээж авахгүй ба үүнээс гарах хохирлыг захиалагч тал хариуцахгүй. 3. Үндсэн ба туслах материал нь захиалагч талаас гаргасан бүтэц, чанар, өнгө хэмжээтэй нийцсэн байна.		

Техникийн тодорхойлолт
БАГЦ №11-2

Барааны нэр: Зуны гутал (эмэгтэй)

№	***Захиалагчийн техникийн тодорхойлолт*** *(Тухайн барааны үзүүлэлт тус бүрийг дор жагсааж бичих ба хэрвээ чанарын баталгаат хугацаа шаардах бол бичнэ үү.)*	***Санал болгож буй техникийн тодорхойлолт (****захиалагчийн техникийн тодорхойлолтыг хуулахгүй байхыг анхаарна уу. Зөвхөн санал болгож буй барааны техникийн тодорхойлолтыг бичнэ үү.****)***	***Тайлбар*** *(дээрх үзүүлэлтийг нотлох баримт бичиг болон танилцуулгыг хавсаргана)*
1	Монгол Улсын Ерөнхийлөгчийн 2024 оны 09 дүгээр сарын 09-ний өдрийн 141 дүгээр зарлигийн 2-51б дүгээр загвар, MNS 6238:2024, MNS 6415:2024 стандартын шаардлагыг баримтлана.		

2	Гутал нь маш хөнгөн уян нугарамхай, хөлд эвтэйхэн, хальтирч гулгахгүй, эрүүл ахуйн, эдэлгээний шаардлагад бүрэн нийцсэн, стандартын шаардлагыг хангасан үхрийн цэвэр арьсаар хийгдсэн байна.		
3	Дотор: дотрын зориулалтын материал		
4	Дотуур ул: Хэвэлгээтэй, чийг шингээх гадагшлуулах чадвар өндөр		
5	Богино түрийтэй, үдээстэй, өмсөхөд эвтэйхэн		
6	Гуталны өсгий нь сайн чанарын 5 см хүртэл өндөр, доод хэсгийн өргөн 2-4 см байна.		
7	Ар зуузай: Зуузай болон хамрын хатууллага- бөх бат хэв загвар алдагдахгүй, сайн чанарын.		
8	Резин ул: гадуур улны зориулалттай, нягт, нугаралтанд уян хатан		
9	Утас: Гутлын зориулалтын 3 эрчлээстэй бөх бат		
10	Цавуу: Т-1		
	Бэлэн болох бүтээгдэхүүнд нэмэлт оёдлын чимэглэл оруулахгүй, цулгуй байна.		
11	Хөлийг гадны нөлөөллөөс бүрэн хамгаалах, загварын хэв маяг, гадаад үзэмж, оёдлын чанар байдал, материалын чанар, захиалагч талаас гаргасан шаардлагад нийцсэн байна.		
12	Тендерийн нээлтээс өмнө загвар бүтээгдэхүүний дээжийг заавал ирүүлнэ.		
13	Гутлын олон нугралт даах бөх бат, Гутлын ивүүрэг хэсгийн бөх батын тэсвэр,		

	Гутлын түрийн утсан оёоны бөх бат, Улны бэхэлгээний бөх бат, Элэгдэл зэргийг итгэмжлэгдсэн лабораторийн сорилын дүн болон Улсын байцаагчийн дүгнэлт, шинжилгээний дүгнэлт		
14	**Гэрээнд тусгагдах онцлог тусгай нөхцөл** 1. Үйлдвэрлэл эхлэхийн өмнө үндсэн ба туслах материал размер бүрийн эсгүүрийн үлгэрийг захиалагч талын мэргэжилтэнд үзүүлж, зөвшөөрөл авна. 2. Нийлүүлэх хугацаа хэтэрсэн, зөвшөөрсөн материалын загвар өөрчлөгдсөн, стандарт зөрчигдсөн нөхцөлд бүтээгдэхүүнийг хүлээж авахгүй ба үүнээс гарах хохирлыг захиалагч тал хариуцахгүй. 3. Үндсэн ба туслах материал нь захиалагч талаас гаргасан бүтэц, чанар, өнгө хэмжээтэй нийцсэн байна.		

Техникийн тодорхойлолт
БАГЦ №11-3

Барааны нэр: Хээрийн гутал (зун)

№	***Захиалагчийн техникийн тодорхойлолт*** *(Тухайн барааны үзүүлэлт тус бүрийг дор жагсааж бичих ба хэрвээ чанарын баталгаат хугацаа шаардах бол бичнэ үү.)*	***Санал болгож буй техникийн тодорхойлолт (****захиалагчийн техникийн тодорхойлолтыг хуулахгүй байхыг анхаарна уу. Зөвхөн санал болгож буй барааны техникийн тодорхойлолтыг бичнэ үү.****)*	***Тайлбар*** *(дээрх үзүүлэлтийг нотлох баримт бичиг болон танилцуулгыг хавсаргана)*
1	Монгол Улсын Ерөнхийлөгчийн 2024 оны 09 дүгээр сарын 09-ний өдрийн 141 дүгээр зарлигийн 2-52а дугаар загвар, MNS 6238:2024, MNS 6415:2024 стандартын шаардлагыг баримтлана.		

2	Гутал нь маш хөнгөн уян нугарамхай, хөлд эвтэйхэн, хальтирч гулгахгүй, эрүүл ахуйн, эдэлгээний шаардлагад бүрэн нийцсэн, стандартын шаардлагыг хангасан. Нэг хос гутлын жин 1,2 кг-аас багагүй байх.		
3	<u>Толгой, түрий:</u> Бор шар өнгийн зориулалтын арьс, угаах боломжтой /washable/, /шир/, брезент /бор шар/, усны хамгаалттай бөх бат, толгойн дотор: даавуун дотортой, гутлын шагайн хэсэгт суналтаас хамгаалсан элгэн оруулгатай, үдээсний оруулга: гуурстай, салхи нэвтрүүлэгчтэй.		
4	Өнгө: pantone 18-1029 TPX		
5	<u>Дотор ул:</u> дотрын зориулалтын материал, хэл: брезентэн материалтай, имжээртэй, хөлийн нумны хэлбэрийг алдагдуулахгүй, гүйж харайхад эвтээхэн байх. Улавч: арьсан		
6	<u>Ул:</u> шахмал, кавчук, <u>дотуур ул:</u> сайжруулсан шахмал цаас, хэвэлгээтэй, чийг шингээх гадагшлуулах чадвар өндөр		
7	<u>Ар зуузай:</u> Зориулалтын арьсан зулгатай, чанартай, <u>өсгийн хатуулга:</u> зориулалтын хатуулгатай		
8	<u>*Резин ул:*</u> гадуур улны зориулалттай, нягт, нугаралтанд уян хатан		
9	<u>Утас:</u> Гутлын зориулалтын 3 эрчлээстэй бат, бөх, дотор, ар, давхар сур оёсон байна.		
10	<u>Цавуу:</u> Т-1		
11	Бэлэн болох бүтээгдэхүүнд өнгө үзэмж чанар сайжруулах нэмэлт ажиллагаа хийгдсэн байна.		
12	Хүний биеийн гадны нөхцөлөөс бүрэн хамгаалалттай, загварын хэв маяг, гадаад үзэмж, оёдлын чанар байдал, материалын чанар, захиалагч талаас		

	гаргасан шаардлагад нийцсэн байна.		
13	Тендерийн нээлтээс өмнө загвар бүтээгдэхүүний дээжийг заавал ирүүлнэ.		
14	Гутлын олон нугралт даах бөх бат, Гутлын ивүүрэг хэсгийн бөх батын тэсвэр, Гутлын түрийн утсан оёоны бөх бат, Улны бэхэлгээний бөх бат, Элэгдэл зэргийг итгэмжлэгдсэн лабораторийн сорилын дүн болон Улсын байцаагчийн дүгнэлт, шинжилгээний дүгнэлт		
15	**Гэрээнд тусгагдах онцлог тусгай нөхцөл** 1. Үйлдвэрлэл эхлэхийн өмнө үндсэн ба туслах материал размер бүрийн эсгүүрийн үлгэрийг захиалагч талын мэргэжилтэнд үзүүлж, зөвшөөрөл авна. 2. Нийлүүлэх хугацаа хэтэрсэн, зөвшөөрсөн материалын загвар өөрчлөгдсөн, стандарт зөрчигдсөн нөхцөлд бүтээгдэхүүнийг хүлээж авахгүй ба үүнээс гарах хохирлыг захиалагч тал хариуцахгүй. 3. Үндсэн ба туслах материал нь захиалагч талаас гаргасан бүтэц, чанар, өнгө хэмжээтэй нийцсэн байна.		

Техникийн тодорхойлолт
БАГЦ №11-4

Барааны нэр: Зуны ажлын гутал (хөдөлмөр хамгааллын)

№	***Захиалагчийн техникийн тодорхойлолт*** *(Тухайн барааны үзүүлэлт тус бүрийг дор жагсааж бичих ба хэрвээ чанарын баталгаат хугацаа шаардах бол бичнэ үү.)*	***Санал болгож буй техникийн тодорхойлолт (****захиалагчийн техникийн тодорхойлолтыг хуулахгүй байхыг анхаарна уу. Зөвхөн санал болгож буй барааны техникийн тодорхойлолтыг бичнэ үү.****)***	***Тайлбар*** *(дээрх үзүүлэлтийг нотлох баримт бичиг болон танилцуулгыг хавсаргана)*

1	ISO 20345:2011 MNS 5623:2006 стандартын шаардлагыг хангана. Богино түрийтэй үдээстэй, өнгө цайвар саарал.		
2	Хамрын хатуулга: Хөлийн хурууны зориулалтын хамгаалалт, халцархаас хамгаалсан резин		
3	Дотор: Зориулалтын доторлогоотой		
4	Дотуур ул: Хадаас нэвтрүүлэхгүй, Цахилгаан дамжуулахгүй		
5	Үхрийн арьсан, чийгийг гадагшлуулах арьсан гадар		
6	Хөлийн нумны зориулалтын хамгаалалттай		
7	Улавч: Ажлын гуталны зориулалтын улавч байх шаардлагатай		
8	Гадуур ул: 8 мм-ээс багагүй зузаан эсгий + резин		
9	Дээрх шаардлага хангасан эсвэл илүү бол шаардлага хангасан гэж үзнэ.		
10	Тендерийн нээлтээс өмнө загвар бүтээгдэхүүний дээжийг заавал ирүүлнэ.		
11	**Гэрээнд тусгагдах онцлог тусгай нөхцөл** Нийлүүлэх хугацаа хэтэрсэн, зөвшөөрсөн материалын загвар өөрчлөгдсөн, стандарт зөрчигдсөн нөхцөлд бүтээгдэхүүнийг хүлээж авахгүй.		

Техникийн тодорхойлолт
БАГЦ №12-1

Барааны нэр: өвлийн гутал (эрэгтэй)

№	***Захиалагчийн техникийн тодорхойлолт*** *(Тухайн барааны үзүүлэлт тус бүрийг дор жагсааж бичих ба хэрвээ чанарын баталгаат хугацаа шаардах бол бичнэ үү.)*	***Санал болгож буй техникийн тодорхойлолт*** ***(****захиалагчийн техникийн тодорхойлолтыг хуулахгүй байхыг анхаарна уу. Зөвхөн*	***Тайлбар*** *(дээрх үзүүлэлтийг нотлох баримт бичиг болон танилцуулгыг хавсаргана)*

		санал болгож буй барааны техникийн тодорхойлолтыг бичнэ үү.)	
1	Монгол Улсын Ерөнхийлөгчийн 2024 оны 09 дүгээр сарын 09-ний өдрийн 141 дүгээр зарлигийн 2-49 дугаар загвар, MNS 6238:2024, MNS 6415:2024 стандартын шаардлагыг баримтлана.		
2	Гутал нь маш хөнгөн уян нугарамхай, хөлд эвтэйхэн, хальтирч гулгахгүй, эрүүл ахуйн, эдэлгээний шаардлагад бүрэн нийцсэн, гоёлын оёдолгүй, 18 см-ээс доошгүй богино түрийтэй стандартын шаардлагыг хангасан.		
3	Толгой, түрий: Хар өнгийн цэвэр арьсан/шир/		
4	Хүйтний улиралд өмсөх хар өнгийн цэвэр арьсан, дулаан хадгалах чадвартай.		
5	<u>Дотор:</u> зориулалтын дулаан дотортой гутал шилбээр барьсан богино түрийтэй		
6	<u>Дотуур ул:</u> Хэвэлгээтэй, чийг шингээх гадагшлуулах чадвар өндөр. Гуталны өсгийний хэмжээ: Сайн чанарын 2,5-3 см өндөр, доод хэсгийн өргөн 7,5:9 см хүртэл байна.		
7	<u>Ар зуузай:</u> Зуузай болон хамрын хатууллага- бөх бат хэв загвар алдагдахгүй, сайн чанартай.		
8	<u>Уллагаа:</u> гадуур улын наалтан уллагааг нэвт оёж хадаасан уллагаатай хослуулж үйлдвэрлэсэн байх, улны		

	зориулалттай, нягт, нугаралтанд уян хатан, ширэн болон шахмал ул байна. Хэвлүүр монгол хүний хөлийн өмсгөлт тохирсон байх.		
	Утас*:* Гутлын зориулалтын 3 эрчлээстэй бөх бат		
9	Цавуу: Т-1		
10	Бэлэн болох бүтээгдэхүүнд өнгө үзэмж чанар сайжруулах нэмэлт ажиллагаа хийгдсэн байна.		
11	Хөлийг гадны нөлөөллөөс бүрэн хамгаалах, загварын хэв маяг, гадаад үзэмж, оёдлын чанар байдал, материалын чанар, захиалагч талаас гаргасан шаардлагад нийцсэн байна.		
12	Тендерийн нээлтээс өмнө загвар бүтээгдэхүүний дээжийг заавал ирүүлнэ.		
13	**Гэрээнд тусгагдах онцлог тусгай нөхцөл** 1. Үйлдвэрлэл эхлэхийн өмнө үндсэн ба туслах материал размер бүрийн эсгүүрийн үлгэрийг захиалагч талын мэргэжилтэнд үзүүлж, бичгээр зөвшөөрөл авна. 2. Нийлүүлэх хугацаа хэтэрсэн, зөвшөөрсөн материалын загвар өөрчлөгдсөн, стандарт зөрчигдсөн нөхцөлд бүтээгдэхүүнийг хүлээж авахгүй ба үүнээс гарах хохирлыг захиалагч тал хариуцахгүй. 3. Үндсэн ба туслах материал нь захиалагч талаас гаргасан бүтэц, чанар, өнгө хэмжээтэй нийцсэн байна.		

Техникийн тодорхойлолт
БАГЦ №12-2

Барааны нэр: Өвлийн гутал (эмэгтэй)

№	***Захиалагчийн техникийн тодорхойлолт*** *(Тухайн барааны үзүүлэлт тус бүрийг дор жагсааж бичих ба хэрвээ чанарын баталгаат хугацаа шаардах бол бичнэ үү.)*	***Санал болгож буй техникийн тодорхойлолт*** ***(****захиалагчийн техникийн тодорхойлолтыг хуулахгүй байхыг анхаарна уу. Зөвхөн санал болгож буй барааны техникийн тодорхойлолтыг бичнэ үү.****)***	***Тайлбар*** *(дээрх үзүүлэлтийг нотлох баримт бичиг болон танилцуулгыг хавсаргана)*
1	Монгол Улсын Ерөнхийлөгчийн 2024 оны 09 дүгээр сарын 09-ний өдрийн 141 дүгээр зарлигийн 2-50 дугаар загвар, MNS 6238:2024, MNS 6415:2024 стандартын шаардлагыг баримтлана.		
	хөлийн нумны хэлбэрийг дэмжсэн, хөлд ирэх ачааллыг багасгасан, хөлд эвтэйхэн, хальтирч гулгахгүй, эрүүл ахуйн, эдэлгээний шаардлагад бүрэн нийцсэн, гоёлын оёдолгүй 36-38 см урт түрийтэй стандартын шаардлагыг хангасан байна.		
2	<u>Толгой, түрий:</u> Хар өнгийн арьсан, /хиймэл арьс/		
3	<u>Дотор:</u> дотрын зориулалтын материалтай, чийг татахгүй, будагнаас харшил өгөхгүй, хөлд эвтэйхэн, дулаан хадгалах чадвартай.		
4	<u>Дотор:</u> түрий нь- хиймэл үс, зуузай, хоншоор- нэхий		
5	<u>Дотуур ул:</u> Хэвэлгээтэй, чийг шингээх гадагшлуулах чадвар өндөр		
6	Түрий нь өвдөгнөөс доогуур хэмжээтэй, түрийний дээд хэсэгт ихэсгэх багасгах зориулалтын резинтэй, гуталны түрийний цахилгаан нь дотор		

	талдаа, хар өнгийг хромоор хийгдсэн		
7	Гуталны өсгийний хэмжээ: Сайн чанарын 5-6 см өндөр, доод хэсгийн өргөн 4:5,5 см хүртэл байна.		
8	Ар зуузай: Зориулалтын арьсан зулгатай, чанартай		
9	Резин ул*:* Гадуур улны наалтан уллагааг нэвт оёж хадаасан уллагаатай хослуулж үйлдвэрлэх, бэлэн ул хагарч, хугарахгүй шахмал /резин вибрам/ гадуур хальсан ул сайн чанарт нягт, нугаралтанд уян хатан		
10	Утас*:* Гутлын зориулалтын 3 эрчлээстэй бөх бат, оёдлын утас хар өнгийн		
11	Цавуу: Т-1		
12	Бэлэн болох бүтээгдэхүүнд нэмэлт оёдлын чимэглэл оруулахгүй, цулгуй байна.		
13	Хөлийг гадны нөлөөллөөс бүрэн хамгаалах, загварын хэв маяг, гадаад үзэмж, оёдлын чанар байдал, материалын чанар, захиалагч талаас гаргасан шаардлагад нийцсэн байна.		
14	Тендерийн нээлтээс өмнө загвар бүтээгдэхүүний дээжийг заавал ирүүлнэ.		
15	Гутлын олон нугралт даах бөх бат, Гутлын ивүүрэг хэсгийн бөх батын тэсвэр, Гутлын түрийн утсан оёоны бөх бат, Улны бэхэлгээний бөх бат, Элэгдэл зэргийг итгэмжлэгдсэн лабораторийн сорилын дүн болон Улсын байцаагчийн дүгнэлт, шинжилгээний дүгнэлт		
	Гэрээнд тусгагдах онцлог тусгай нөхцөл 1. Үйлдвэрлэл эхлэхийн өмнө үндсэн ба туслах материал размер бүрийн эсгүүрийн үлгэрийг захиалагч талын мэргэжилтэнд үзүүлж, бичгээр зөвшөөрөл авна.		

16	2. Нийлүүлэх хугацаа хэтэрсэн, зөвшөөрсөн материалын загвар өөрчлөгдсөн, стандарт зөрчигдсөн нөхцөлд бүтээгдэхүүнийг хүлээж авахгүй ба үүнээс гарах хохирлыг захиалагч тал хариуцахгүй. 3. Үндсэн ба туслах материал нь захиалагч талаас гаргасан бүтэц, чанар, өнгө хэмжээтэй нийцсэн байна.		

Техникийн тодорхойлолт
БАГЦ №12-3

Барааны нэр: Хээрийн гутал (өвөл)

№	***Захиалагчийн техникийн тодорхойлолт*** *(Тухайн барааны үзүүлэлт тус бүрийг дор жагсааж бичих ба хэрвээ чанарын баталгаат хугацаа шаардах бол бичнэ үү.)*	***Санал болгож буй техникийн тодорхойлолт (****захиалагчийн техникийн тодорхойлолтыг хуулахгүй байхыг анхаарна уу. Зөвхөн санал болгож буй барааны техникийн тодорхойлолтыг бичнэ үү.****)***	***Тайлбар*** *(дээрх үзүүлэлтийг нотлох баримт бичиг болон танилцуулгыг хавсаргана)*
1	Монгол Улсын Ерөнхийлөгчийн 2024 оны 09 дүгээр сарын 09-ний өдрийн 141 дүгээр зарлигийн 2-52б дугаар загвар, MNS 6238:2024, MNS 6415:2024 стандартын шаардлагыг баримтлана.		
2	Гутал нь маш хөнгөн уян нугарамхай, доргилтын хүчийг шингээсэн хөлд эвтэйхэн, хальтирч гулгахгүй, эрүүл ахуй эдэлгээний шаардлага бүрэн нийцсэн байна. Нэг хос гутлын жин 1,8 кг-аас багагүй байх. 		
3	<u>Гутлын үндсэн материал:</u> Бор шаргал өнгөтэй ус түлхэгчтэй, арчиж, угааж цэвэрлэх боломжтой, 2-2,2 мм зузаантай үхрийн арьс, өвлийн гутлын зориулалттай ус, чийгний		

	хамгаалалттай, дулаан хадгалах чадвартай, цаваг нь зориулалтын даавуу, 3 давхар эрчлээстэй сайн чанарын зориулалтын оёдлын утастай, хамрын хатуулга термопластик болон зориулалтын ширэн бөгөөд 1,2-1,5 мм зузаан байна. Гутлын арьсыг арьс ширний лобораторид шинжлүүлж дүгнэлтийг тендерийн материалын хамт ирүүлэнэ.		
4	Дотор: Ус, чийгнээс хамгаалагдсан дулаан хадгалах чадвар сайтай зориулалтын болон нэхий дотортой.		
5	Улалгаа: Гадуур улыг наалт болон зориулалтын хадаасан уллагааг хослуулсан технологиор үйлдвэрлэнэ. Гутлын дотуур ул нь хэвэлгээтэй нум төмөртэй материалаар хийгдсэн гадуур ул нь халтирхаас хамгаалсан материалтай. Улны температурын хэлбэлзэл -55С+210С тэсвэртэй ширэн улавчтай. Дотор ул: дотрын зориулалтын материал, хэл: материалтай, эмжээртэй, хөлийн нумны хэлбэрийг алдагдуулахгүй, гүйж харайхад эвтээхэн байх. Улавч: арьсан		
6	Хэв загвар: Зузаан арзгар ултай байна. Гутал нь хагас түрийтэй үдээстэй байна. Ул: шахмал, кавчук, Дотуур ул: сайжруулсан шахмал цаас, хэвэлгээтэй, чийг шингээх гадагшлуулах чадвар өндөр		
7	Ар зуузай: Зориулалтын арьсан зулгатай, чанартай, өсгийн хатуулга: гарниздкан хатуулгатай		
8	*Резин ул:* гадуур улны зориулалттай, нягт, нугаралтанд уян хатан		
9	Утас: Гутлын зориулалтын 3 эрчлээстэй бат, бөх, дотор, ар, давхар сур оёсон байна.		
10	Цавуу: Т-1		

11	Бэлэн болох бүтээгдэхүүнд өнгө үзэмж чанар сайжруулах нэмэлт ажиллагаа хийгдсэн байна.		
12	Хөлийг гадны нөлөөллөөс бүрэн хамгаалах, загварын хэв маяг, гадаад үзэмж, оёдлын чанар байдал, материалын чанар, захиалагч талаас гаргасан шаардлагад нийцсэн байна.		
13	Тендерийн нээлтээс өмнө загвар бүтээгдэхүүний дээжийг заавал ирүүлнэ.		
14	Гутлын олон нугралт даах бөх бат, Гутлын ивүүрэг хэсгийн бөх батын тэсвэр, Гутлын түрийн утсан оёоны бөх бат, Улны бэхэлгээний бөх бат, Элэгдэл зэргийг итгэмжлэгдсэн лабораторийн сорилын дүн болон Улсын байцаагчийн дүгнэлт, шинжилгээний дүгнэлт		
15	**Гэрээнд тусгагдах онцлог тусгай нөхцөл** 1. Үйлдвэрлэл эхлэхийн өмнө үндсэн ба туслах материал размер бүрийн эсгүүрийн үлгэрийг захиалагч талын мэргэжилтэнд үзүүлж, зөвшөөрөл авна. 2. Нийлүүлэх хугацаа хэтэрсэн, зөвшөөрсөн материалын загвар өөрчлөгдсөн, стандарт зөрчигдсөн нөхцөлд бүтээгдэхүүнийг хүлээж авахгүй ба үүнээс гарах хохирлыг захиалагч тал хариуцахгүй. 3. Үндсэн ба туслах материал нь захиалагч талаас гаргасан бүтэц, чанар, өнгө хэмжээтэй нийцсэн байна.		

Техникийн тодорхойлолт
БАГЦ №12-4

Барааны нэр: Өвлийн ажлын гутал (хөдөлмөр хамгааллын)

№	***Захиалагчийн техникийн тодорхойлолт*** *(Тухайн барааны үзүүлэлт тус бүрийг дор жагсааж бичих ба*	***Санал болгож буй техникийн тодорхойлолт (****захиалагчийн техникийн*	***Тайлбар*** *(дээрх үзүүлэлтийг нотлох баримт бичиг болон*

	хэрвээ чанарын баталгаат хугацаа шаардах бол бичнэ үү.)	*тодорхойлолтыг хуулахгүй байхыг анхаарна уу. Зөвхөн санал болгож буй барааны техникийн тодорхойлолтыг бичнэ үү.)*	*танилцуулгыг хавсаргана)*
1	ISO 20345:2011 MNS 5623:2006 стандартын шаардлагыг хангана. Хагас түрийтэй үдээстэй, өнгө цайвар саарал.		
2	Хамрын хатуулга: Хөлийн хурууны зориулалтын хамгаалалт, халцархаас хамгаалсан резин		
3	Дотор: Хонины нэхий		
4	Дотуур ул: Хадаас нэвтрүүлэхгүй, Цахилгаан дамжуулахгүй		
5	Үхрийн арьсан, чийгийг гадагшлуулах арьсан гадар		
6	Хөлийн нумны зориулалтын хамгаалалттай		
7	Улавч: 6 мм-ээс багагүй эсгий улавч		
8	Гадуур ул: 8 мм-ээс багагүй зузаан эсгий + резин Хүйтэнд тэсвэртэй, халтирдаггүй, хугардаггүй нийлэг ултай байна.		
9	Дээрх шаардлага хангасан эсвэл илүү бол шаардлага хангасан гэж үзнэ.		
10	Тендерийн нээлтээс өмнө загвар бүтээгдэхүүний дээжийг заавал ирүүлнэ.		
11	**Гэрээнд тусгагдах онцлог тусгай нөхцөл** Нийлүүлэх хугацаа хэтэрсэн, зөвшөөрсөн материалын загвар өөрчлөгдсөн, стандарт зөрчигдсөн нөхцөлд бүтээгдэхүүнийг хүлээж авахгүй.		

Техникийн тодорхойлолт

БАГЦ №13-1

Барааны нэр: Зуны гутал (ХЦАХ)

№	***Захиалагчийн техникийн тодорхойлолт*** *(Тухайн барааны үзүүлэлт тус бүрийг дор жагсааж бичих ба хэрвээ чанарын баталгаат хугацаа шаардах бол бичнэ үү.)*	***Санал болгож буй техникийн тодорхойлолт*** ***(****захиалагчийн техникийн тодорхойлолтыг хуулахгүй байхыг анхаарна уу. Зөвхөн санал болгож буй барааны техникийн тодорхойлолтыг бичнэ үү.****)***	***Тайлбар*** *(дээрх үзүүлэлтийг нотлох баримт бичиг болон танилцуулгыг хавсаргана)*
1	Монгол Улсын Ерөнхийлөгчийн 2024 оны 09 дүгээр сарын 09-ний өдрийн 141 дүгээр зарлигийн 3-13 дугаар загвар, MNS 6238:2024, MNS 6415:2024 стандартын шаардлагыг баримтлана.		
	Гутал нь маш хөнгөн уян нугарамхай, хөлд эвтэйхэн, хальтирч гулгахгүй, эрүүл ахуйн, эдэлгээний шаардлагад бүрэн нийцсэн, хүний биеийг гадны нөлөөллөөс хамгаалж, стандартын шаардлагыг хангасан үхрийн цэвэр арьсаар хийгдсэн байна. Нэг хос гутлын жин 1,8 кг-аас багагүй байх.		
2	Толгой, түрий: Хар өнгийн арьсан/шир/		
3	Дотор: дотрын зориулалтын материалтай, чийг татахгүй, будагнаас харшил өгөхгүй, хөлд эвтэйхэн байх.		
4	Дотуур ул: Хэвэлгээтэй, нум төмөртэй материалаар хийгдсэн, чийг шингээх гадагшлуулах чадвар өндөр, хөлийн нумны хэлбэрийг алдагдуулахгүй, гүйж харайхад эвтээхэн байх.		

5	Ар зуузай: Зориулалтын арьсан зулгатай, чанартай, өсгийн хатуулга: зориулалтын хатуулгатай		
6	Гадуур ул: гадуур улыг наалт утсан, улалгааг хослуулсан технологиор үйлдвэрлэнэ. Ул нь халтирахаас хамгаалсан +EVA материалтай, нягт, нугаралтанд уян хатан, арзгар улны температурын хэлбэлзэл -55С+210С тэсвэртэй, цэвэр ширэн улавчтай. Timberland брендын гуталны ултай дүйцэхүйц ултай байна.		
7	Утас: Гутлын зориулалтын 3 эрчлээстэй бөх бат		
8	Цавуу: Т-1		
9	Бэлэн болох бүтээгдэхүүнд өнгө үзэмж чанар сайжруулах нэмэлт ажиллагаа хийгдсэн байна.		
10	Гутал нь хагас түрийтэй, үдээстэй, загварын хэв маяг, гадаад үзэмж, оёдлын чанар байдал, материалын чанар, захиалагч талаас гаргасан шаардлагад нийцсэн байна.		
11	Тендерийн нээлтээс өмнө загвар бүтээгдэхүүний дээжийг заавал ирүүлнэ.		
12	Гутлын олон нугралт даах бөх бат, Гутлын ивүүрэг хэсгийн бөх батын тэсвэр, Гутлын түрийн утсан оёоны бөх бат, Улны бэхэлгээний бөх бат, Элэгдэл зэргийг итгэмжлэгдсэн лабораторийн сорилын дүн болон Улсын байцаагчийн дүгнэлт, шинжилгээний дүгнэлт		
13	**Гэрээнд тусгагдах онцлог тусгай нөхцөл** 1. Үйлдвэрлэл эхлэхийн өмнө үндсэн ба туслах материал размер бүрийн эсгүүрийн үлгэрийг захиалагч талын мэргэжилтэнд үзүүлж, зөвшөөрөл авна. 2. Нийлүүлэх хугацаа хэтэрсэн, зөвшөөрсөн материалын загвар өөрчлөгдсөн, стандарт		

	зөрчигдсөн нөхцөлд бүтээгдэхүүнийг хүлээж авахгүй ба үүнээс гарах хохирлыг захиалагч тал хариуцахгүй. 3. Үндсэн ба туслах материал нь захиалагч талаас гаргасан бүтэц, чанар, өнгө хэмжээтэй нийцсэн байна.		

Техникийн тодорхойлолт
БАГЦ №13-2

Барааны нэр: Өвлийн гутал (ХЦАХ)

№	***Захиалагчийн техникийн тодорхойлолт*** *(Тухайн барааны үзүүлэлт тус бүрийг дор жагсааж бичих ба хэрвээ чанарын баталгаат хугацаа шаардах бол бичнэ үү.)*	***Санал болгож буй техникийн тодорхойлолт (****захиалагчийн техникийн тодорхойлолтыг хуулахгүй байхыг анхаарна уу. Зөвхөн санал болгож буй барааны техникийн тодорхойлолтыг бичнэ үү.****)***	***Тайлбар*** *(дээрх үзүүлэлтийг нотлох баримт бичиг болон танилцуулгыг хавсаргана)*
1	Монгол Улсын Ерөнхийлөгчийн 2024 оны 09 дүгээр сарын 09-ний өдрийн 141 дүгээр зарлигийн 2-14а дугаар загвар, MNS 6238:2024, MNS 6415:2024 стандартын шаардлагыг баримтлана. 		
2	Гутал нь маш хөнгөн уян нугарамхай, хөлд эвтэйхэн, хальтирч гулгахгүй, эрүүл ахуйн, эдэлгээний шаардлагад бүрэн нийцсэн, хүний		
3	Хүний биеийг гадны нөлөөллөөс хамгаалж, стандартын шаардлагыг хангасан. Нэг хос гутлын жин 1,9кг байх.		
4	Хар өнгийн арьс/ширэн/		
5	<u>Дотор:</u> түрий нь- хиймэл үс, зуузай, хоншоор- нэхий		

6	Дотуур ул: Хэвэлгээтэй, төмөр нумтай, чийг шингээх гадагшлуулах чадвар өндөр		
7	Ар зуузай: Зориулалтын арьсан зулгатай, чанартай, өсгийн хатуулга: гарниздкан хатуулгатай		
8	*Нийллэг ул:* Гадуур улны зориулалттай, нягт, нугаралтанд уян хатан байх ба Timberland брендын гуталны ултай дүйцэхүйц ултай байна.		
9	*Утас:* Гутлын зориулалтын 3 эрчлээстэй бөх бат		
10	Цавуу: Т-1		
11	Бэлэн болох бүтээгдэхүүнд өнгө үзэмж чанар сайжруулах нэмэлт ажиллагаа хийгдсэн байна.		
12	Загварын хэв маяг, гадаад үзэмж, оёдлын чанар байдал, материалын чанар, захиалагч талаас гаргасан шаардлагад нийцсэн байна.		
13	Тендерийн нөөлтөөс өмнө загвар бүтээгдэхүүний дээжийг заавал ирүүлнэ.		
14	**Гэрээнд тусгагдах онцлог тусгай нөхцөл** 1. Үйлдвэрлэл эхлэхийн өмнө үндсэн ба туслах материал размер бүрийн эсгүүрийн үлгэрийг захиалагч талын мэргэжилтэнд үзүүлж, зөвшөөрөл авна. 2. Нийлүүлэх хугацаа хэтэрсэн, зөвшөөрсөн материалын загвар өөрчлөгдсөн, стандарт зөрчигдсөн нөхцөлд бүтээгдэхүүнийг хүлээж авахгүй ба үүнээс гарах хохирлыг захиалагч тал хариуцахгүй. 3. Үндсэн ба туслах материал нь захиалагч талаас гаргасан бүтэц, чанар, өнгө хэмжээтэй нийцсэн байна.		

Техникийн тодорхойлолт
БАГЦ №14-1

Барааны нэр: Ноосон бээлий (таван хуруутай)

№	***Захиалагчийн техникийн тодорхойлолт***	***Санал болгож буй техникийн тодорхойлолт***	***Тайлбар*** *(дээрх үзүүлэлтийг*

	(Тухайн барааны үзүүлэлт тус бүрийг дор жагсааж бичих ба хэрвээ чанарын баталгаат хугацаа шаардах бол бичнэ үү.)	***(**захиалагчийн техникийн тодорхойлолтыг хуулахгүй байхыг анхаарна уу. Зөвхөн санал болгож буй барааны техникийн тодорхойлолтыг бичнэ үү.**)***	*нотлох баримт бичиг болон танилцуулгыг хавсаргана)*
1	Монгол Улсын Ерөнхийлөгчийн 2017 оны 81 дүгээр зарлигаар батлагдсан загварын шаардлага хангасан байх. MNS 6238:2024, MNS 6415:2024 стандартын шаардлагыг баримтална.		
2	50 хувь полиэтилен, 50 хувь хөвөн цаасан даавуун материалтай байх		
3	Өнгө: хар		
4	Дотор: хөвөн даавуун сүлжмэл материал		
5	Чийг шингээх гадагшлуулах чадвар өндөр		
6	Утас: зориулалтын бөх бат		
7	Загварын хэв маяг, гадаад үзэмж, оёдлын чанар байдал, материалын чанар хангасан байна. Итгэмжлэгдсэн лабораторийн сорилын дүн болон Улсын байцаагчийн дүгнэлт, шинжилгээний дүгнэлт		
8	Тендерийн нээлтээс өмнө загвар бүтээгдэхүүний дээжийг заавал ирүүлнэ.		
9	**Гэрээнд тусгагдах онцлог тусгай нөхцөл** 1. Үйлдвэрлэл эхлэхийн өмнө үндсэн ба туслах материал размер бүрийн эсгүүрийн үлгэрийг захиалагч талын мэргэжилтэнд үзүүлж, зөвшөөрөл авна. 2. Нийлүүлэх хугацаа хэтэрсэн, зөвшөөрсөн материалын загвар өөрчлөгдсөн, стандарт зөрчигдсөн нөхцөлд бүтээгдэхүүнийг хүлээж авахгүй ба үүнээс гарах хохирлыг захиалагч тал хариуцахгүй. 3. Үндсэн ба туслах материал нь захиалагч талаас гаргасан бүтэц, чанар, өнгө хэмжээтэй нийцсэн байна.		

Техникийн тодорхойлолт

БАГЦ №14-(2-3)

Барааны нэр: Дотуур цамц (майк), богино өмд (трусы)

№	***Захиалагчийн техникийн тодорхойлолт*** *(Тухайн барааны үзүүлэлт тус бүрийг дор жагсааж бичих ба хэрвээ чанарын баталгаат хугацаа шаардах бол бичнэ үү.)*	***Санал болгож буй техникийн тодорхойлолт*** ***(****захиалагчийн техникийн тодорхойлолтыг хуулахгүй байхыг анхаарна уу. Зөвхөн санал болгож буй барааны техникийн тодорхойлолтыг бичнэ үү.****)***	***Тайлбар*** *(дээрх үзүүлэлтийг нотлох баримт бичиг болон танилцуулгыг хавсаргана)*
1	Үндсэн материал: Хөвөн даавуун материал байна.		
2	Өргөн хэрэглээний майк, трусы байна. Трусы нь гуятай байх шаардлагатай. Хар, хар хөх өнгөтэй, майк нь хар саарал байх 		
3	Утас, товч, ярлык, дэгээ, гогцоо зэрэг туслах материалууд нь өнгө дагуу, чанарын шаардлага хангасан байна.		
4	Үндсэн ба туслах материалд үйлдвэрлэлийн болон механик гэмтэл согог байж болохгүй бөгөөд жижиг деталь хэсгүүд ижил өнгөтэй байна.		
5	Итгэмжлэгдсэн лабораторийн сорилын дүн болон Улсын байцаагчийн дүгнэлт, шинжилгээний дүгнэлт		
6	Тухайн бараануудд нь ус, чийг, тоос, шорооноос хамгаалагдсан савлаж ууталсан байна.		
7	Тендерийн нээлтээс өмнө загвар бүтээгдэхүүний дээжийг заавал ирүүлнэ.		
8	**Гэрээнд тусгагдах онцлог тусгай нөхцөл** 1. Үйлдвэрлэл эхлэхийн өмнө үндсэн ба туслах материал размер бүрийн эсгүүрийн үлгэрийг		

	захиалагч талын мэргэжилтэнд үзүүлж, зөвшөөрөл авна. 2. Нийлүүлэх хугацаа хэтэрсэн, зөвшөөрсөн материалын загвар өөрчлөгдсөн, стандарт зөрчигдсөн нөхцөлд бүтээгдэхүүнийг хүлээж авахгүй ба үүнээс гарах хохирлыг захиалагч тал хариуцахгүй. 3. Үндсэн ба туслах материал нь захиалагч талаас гаргасан бүтэц, чанар, өнгө хэмжээтэй нийцсэн байна.		

Техникийн тодорхойлолт
БАГЦ №14-4

Барааны нэр: Дотуур цагаан цамц, өмд

№	***Захиалагчийн техникийн тодорхойлолт*** *(Тухайн барааны үзүүлэлт тус бүрийг дор жагсааж бичих ба хэрвээ чанарын баталгаат хугацаа шаардах бол бичнэ үү.)*	***Санал болгож буй техникийн тодорхойлолт*** ***(****захиалагчийн техникийн тодорхойлолтыг хуулахгүй байхыг анхаарна уу. Зөвхөн санал болгож буй барааны техникийн тодорхойлолтыг бичнэ үү.****)***	***Тайлбар*** *(дээрх үзүүлэлтийг нотлох баримт бичиг болон танилцуулгыг хавсаргана)*
1	Үндсэн материал: Суналттай сайн чанарын даавуун материал байна. Хүний биед харшил өгөхгүй, элдэв янзын өнгө загваргүй хувцас дотуур өмсөх зориулалтын материалтай байна. Загвар: ОХУ-д үйлдвэрлэгддэг чапа өмд, цамцтай дүйцэхүйц материал, чанартай, стандарт размертай байна 		
2	Утас, товч, ярлык, дэгээ, гогцоо зэрэг туслах материалууд нь өнгө дагуу, чанарын шаардлага хангасан байна.		

3	Үндсэн ба туслах материалд үйлдвэрлэлийн болон механик гэмтэл согог байж болохгүй.		
4	Даавууны материалд итгэмжлэгдсэн лабораторийн сорилын дүн болон Улсын байцаагчийн дүгнэлт, шинжилгээний дүгнэлт ирүүлнэ		
5	Тухайн бараанууд нь ус, чийг, тоос, шорооноос хамгаалагдсан савлаж ууталсан байна.		
6	Тендерийн нээлтээс өмнө загвар бүтээгдэхүүний дээжийг заавал ирүүлнэ.		
7	**Гэрээнд тусгагдах онцлог тусгай нөхцөл** 1. Үйлдвэрлэл эхлэхийн өмнө үндсэн ба туслах материал размер бүрийн эсгүүрийн үлгэрийг захиалагч талын мэргэжилтэнд үзүүлж, зөвшөөрөл авна. 2. Нийлүүлэх хугацаа хэтэрсэн, зөвшөөрсөн материалын загвар өөрчлөгдсөн, стандарт зөрчигдсөн нөхцөлд бүтээгдэхүүнийг хүлээж авахгүй ба үүнээс гарах хохирлыг захиалагч тал хариуцахгүй. 3. Үндсэн ба туслах материал нь захиалагч талаас гаргасан бүтэц, чанар, өнгө хэмжээтэй нийцсэн байна.		

Техникийн тодорхойлолт
БАГЦ №14-(5-6)

Барааны нэр: Ноосон, даавуу оймс

№	***Захиалагчийн техникийн тодорхойлолт*** *(Тухайн барааны үзүүлэлт тус бүрийг дор жагсааж бичих ба хэрвээ чанарын баталгаат хугацаа шаардах бол бичнэ үү.)*	***Санал болгож буй техникийн тодорхойлолт*** ***(****захиалагчийн техникийн тодорхойлолтыг хуулахгүй байхыг анхаарна уу. Зөвхөн санал болгож буй барааны техникийн тодорхойлолтыг бичнэ үү.****)*	***Тайлбар*** *(дээрх үзүүлэлтийг нотлох баримт бичиг болон танилцуулгыг хавсаргана)*

1	Даавуун оймс -100 хувийн хөвөн даавуун материалтай байна. Ноосон оймс - өвлийн зориулалтын зузаан 70 хувийн ноос, 30 хувийн хөвөн даавуун бүтэцтэй байна. Хар бараан өнгөтэй өргөн хэрэглээний бараа байна. Оймсны түрий нь 20-23 см-аас багагүй байна. Эрүүл ахуйн шаардлага – Будаг гардаггүй, хүний биед харшил өгөх гаж нөлөөгүй байна. 		
2	Утас, ярлык зэрэг үндсэн ба туслах материалууд нь чанарын шаардлага хангасан байна.		
3	Үндсэн материалд үйлдвэрлэлийн болон механик гэмтэл согог байж болохгүй бөгөөд ижил өнгөтэй байна.		
4	Тендерийн нээлтээс өмнө загвар бүтээгдэхүүний дээжийг заавал ирүүлнэ.		
5	Итгэмжлэгдсэн лабораторийн сорилын дүн болон Улсын байцаагчийн дүгнэлт, шинжилгээний дүгнэлт		
6	**Гэрээнд тусгагдах онцлог тусгай нөхцөл** 1. Үйлдвэрлэл эхлэхийн өмнө үндсэн ба туслах материал размер бүрийн эсгүүрийн үлгэрийг захиалагч талын мэргэжилтэнд үзүүлж, бичгээр зөвшөөрөл авна. 2. Нийлүүлэх хугацаа хэтэрсэн, зөвшөөрсөн материалын загвар өөрчлөгдсөн, стандарт зөрчигдсөн нөхцөлд бүтээгдэхүүнийг хүлээж авахгүй.		

	3.Үндсэн туслах материал нь захиалагч талаас гаргасан бүтэц, чанар, өнгө, хэмжээтэй нийцсэн байна.		

Техникийн тодорхойлолт
БАГЦ №15-1

Барааны нэр: Гарын алчуур

№	***Захиалагчийн техникийн тодорхойлолт*** *(Тухайн барааны үзүүлэлт тус бүрийг дор жагсааж бичих ба хэрвээ чанарын баталгаат хугацаа шаардах бол бичнэ үү.)*	***Санал болгож буй техникийн тодорхойлолт*** ***(****захиалагчийн техникийн тодорхойлолтыг хуулахгүй байхыг анхаарна уу. Зөвхөн санал болгож буй барааны техникийн тодорхойлолтыг бичнэ үү.****)*	***Тайлбар*** *(дээрх үзүүлэлтийг нотлох баримт бичиг болон танилцуулгыг хавсаргана)*
1	Өргөн хэрэглээний ус маш сайн шингээдэг гарын алчуур байна. Бор шаргал өнгөтэй байна. Хэмжээ урт 75 см, өргөн 35 см-ээс (±3-5см) багагүй, цэвэр даавуун, Алчуур өлгөх зориулалтын оосортой байна. 		
2	Даавуун материалд итгэмжлэгдсэн лабораторийн сорилын дүн болон Улсын байцаагчийн дүгнэлт, шинжилгээний дүгнэлт ирүүлнэ, ирүүлээгүй тохиолдолд шаардлага хангаагүй гэж үзнэ		
3	Тухайн бараанууд нь ус, чийг, тоос, шорооноос хамгаалагдсан савлаж ууталсан байна.		
4	Тендерийн нээлтээс өмнө загвар бүтээгдэхүүний дээжийг заавал ирүүлнэ.		
5	**Гэрээнд тусгагдах онцлог тусгай нөхцөл** 1. Үйлдвэрлэл эхлэхийн өмнө үндсэн ба туслах материал размер бүрийн эсгүүрийн үлгэрийг		

	захиалагч талын мэргэжилтэнд үзүүлж, бичгээр зөвшөөрөл авна. 2. Нийлүүлэх хугацаа хэтэрсэн, зөвшөөрсөн материалын загвар өөрчлөгдсөн, стандарт зөрчигдсөн нөхцөлд бүтээгдэхүүнийг хүлээж авахгүй ба үүнээс гарах хохирлыг захиалагч тал хариуцахгүй. 3. Үндсэн ба туслах материал нь захиалагч талаас гаргасан бүтэц, чанар, өнгө хэмжээтэй нийцсэн байна.		

Техникийн тодорхойлолт
БАГЦ №15-2

Барааны нэр: Ванны алчуур

№	***Захиалагчийн техникийн тодорхойлолт*** *(Тухайн барааны үзүүлэлт тус бүрийг дор жагсааж бичих ба хэрвээ чанарын баталгаат хугацаа шаардах бол бичнэ үү.)*	***Санал болгож буй техникийн тодорхойлолт*** ***(****захиалагчийн техникийн тодорхойлолтыг хуулахгүй байхыг анхаарна уу. Зөвхөн санал болгож буй барааны техникийн тодорхойлолтыг бичнэ үү.****)***	***Тайлбар*** *(дээрх үзүүлэлтийг нотлох баримт бичиг болон танилцуулгыг хавсаргана)*
1	Өргөн хэрэглээний ус маш сайн шингээдэг ванны алчуур байна. Бор шаргал өнгөтэй 100% даавуун байна. Хэмжээ урт 140 см, өргөн 70 см-ээс (±3-5см) багагүй байна. Алчуур өлгөх зориулалтын оосортой байна. 		
2	Даавуун материалд итгэмжлэгдсэн лабораторийн сорилын дүн болон Улсын байцаагчийн дүгнэлт, шинжилгээний дүгнэлт ирүүлнэ, ирүүлээгүй тохиолдолд шаардлага хангаагүй гэж үзнэ		
3	Тухайн бараанууд нь ус, чийг, тоос, шороонoос хамгаалагдсан савлаж ууталсан байна.		

4	Тендерийн нээлтээс өмнө загвар бүтээгдэхүүний дээжийг заавал ирүүлнэ.		
5	**Гэрээнд тусгагдах онцлог тусгай нөхцөл** 1. Үйлдвэрлэл эхлэхийн өмнө үндсэн ба туслах материал размер бүрийн эсгүүрийн үлгэрийг захиалагч талын мэргэжилтэнд үзүүлж, бичгээр зөвшөөрөл авна. 2. Нийлүүлэх хугацаа хэтэрсэн, зөвшөөрсөн материалын загвар өөрчлөгдсөн, стандарт зөрчигдсөн нөхцөлд бүтээгдэхүүнийг хүлээж авахгүй ба үүнээс гарах хохирлыг захиалагч тал хариуцахгүй. 3. Үндсэн ба туслах материал нь захиалагч талаас гаргасан бүтэц, чанар, өнгө хэмжээтэй нийцсэн байна.		

Техникийн тодорхойлолт
БАГЦ №15-3

Барааны нэр: Хамрын алчуур

№	***Захиалагчийн техникийн тодорхойлолт*** *(Тухайн барааны үзүүлэлт тус бүрийг дор жагсааж бичих ба хэрвээ чанарын баталгаат хугацаа шаардах бол бичнэ үү.)*	***Санал болгож буй техникийн тодорхойлолт*** ***(****захиалагчийн техникийн тодорхойлолтыг хуулахгүй байхыг анхаарна уу. Зөвхөн санал болгож буй барааны техникийн тодорхойлолтыг бичнэ үү.****)***	***Тайлбар*** *(дээрх үзүүлэлтийг нотлох баримт бичиг болон танилцуулгыг хавсаргана)*
1	Өргөн хэрэглээний ус маш сайн даадаг хамрын алчуур байна. Элдэв хурц тод өнгөнөөс бусад өнгийн байна. Хэмжээ урт 25 см, өргөн 25 см-ээс багагүй байна		
2	Даавуун материалд итгэмжлэгдсэн лабораторийн сорилын дүн болон Улсын байцаагчийн дүгнэлт, шинжилгээний дүгнэлт ирүүлнэ, ирүүлээгүй тохиолдолд шаардлага хангаагүй гэж үзнэ		
3	Тухайн бараанууд нь ус, чийг, тоос, шорооноос хамгаалагдсан савлаж ууталсан байна.		
4	Тендерийн нээлтээс өмнө загвар бүтээгдэхүүний дээжийг заавал ирүүлнэ.		

5	**Гэрээнд тусгагдах онцлог тусгай нөхцөл** 1. Үйлдвэрлэл эхлэхийн өмнө үндсэн ба туслах материал размер бүрийн эсгүүрийн үлгэрийг захиалагч талын мэргэжилтэнд үзүүлж, бичгээр зөвшөөрөл авна. 2. Нийлүүлэх хугацаа хэтэрсэн, зөвшөөрсөн материалын загвар өөрчлөгдсөн, стандарт зөрчигдсөн нөхцөлд бүтээгдэхүүнийг хүлээж авахгүй ба үүнээс гарах хохирлыг захиалагч тал хариуцахгүй. 3. Үндсэн ба туслах материал нь захиалагч талаас гаргасан бүтэц, чанар, өнгө хэмжээтэй нийцсэн байна.		

Техникийн тодорхойлолт
БАГЦ №15-4

Барааны нэр: Захны даавуу (бязь)

№	***Захиалагчийн техникийн тодорхойлолт*** *(Тухайн барааны үзүүлэлт тус бүрийг дор жагсааж бичих ба хэрвээ чанарын баталгаат хугацаа шаардах бол бичнэ үү.)*	***Санал болгож буй техникийн тодорхойлолт*** ***(****захиалагчийн техникийн тодорхойлолтыг хуулахгүй байхыг анхаарна уу. Зөвхөн санал болгож буй барааны техникийн тодорхойлолтыг бичнэ үү.****)***	***Тайлбар*** *(дээрх үзүүлэлтийг нотлох баримт бичиг болон танилцуулгыг хавсаргана)*
1	Захны даавуу цагаан өнгийн, бязь даавуун материалтай байна.		
2	Даавуун материалд итгэмжлэгдсэн лабораторийн сорилын дүн болон Улсын байцаагчийн дүгнэлт, шинжилгээний дүгнэлт ирүүлнэ, ирүүлээгүй тохиолдолд шаардлага хангаагүй гэж үзнэ		
3	Тухайн бараанууд нь ус, чийг, тоос, шорооноос хамгаалагдсан савлаж ууталсан байна.		
4	Тендерийн нээлтээс өмнө загвар бүтээгдэхүүний дээжийг заавал ирүүлнэ.		
5	**Гэрээнд тусгагдах онцлог тусгай нөхцөл** Нийлүүлэх хугацаа хэтэрсэн, зөвшөөрсөн материалын загвар өөрчлөгдсөн, стандарт зөрчигдсөн нөхцөлд бүтээгдэхүүнийг хүлээж авахгүй.		

Техникийн тодорхойлолт
БАГЦ № 16

Барааны нэр: Гарын саван

№	***Захиалагчийн техникийн тодорхойлолт*** *(Тухайн барааны үзүүлэлт тус бүрийг дор жагсааж бичих ба хэрвээ чанарын баталгаат хугацаа шаардах бол бичнэ үү.)*	***Санал болгож буй техникийн тодорхойлолт*** ***(****захиалагчийн техникийн тодорхойлолтыг хуулахгүй байхыг анхаарна уу. Зөвхөн санал болгож буй барааны техникийн тодорхойлолтыг бичнэ үү.****)***	***Тайлбар*** *(дээрх үзүүлэлтийг нотлох баримт бичиг болон танилцуулгыг хавсаргана)*
1	Шаардлага: Монгол Улсад мөрдөгдөж байгаа стандарт шаардлага мөрдөнө. Хэмжээ: гарын саван – 75 гр-аас багагүй савалгаатай байна. Эрүүл ахуйн шаардлага хангасан хүний биед сөрөг нөлөөгүй бактерийн эсрэг үйлчилгээтэй, зах зээлд өргөн хэрэглээний бүтээгдэхүүн байх. Эдгээр шаардлагаас доош үзүүлэлттэй бүтээгдэхүүн нь захиалагчийн шаардлагад нийцэхгүй болно.		
2	Бүтээгдэхүүн дээр Зэвсэгт хүчний нэгдсэн лабораториор сорил шинжилгээ хийлгэж шаардлага хангасан эсэх талаар дүгнэлт гаргуулсан байна. Дүгнэлт ирүүлээгүй тохиолдолд шаардлага хангаагүй гэж үзнэ.		
3	Тухайн бараанууд нь зориулалтын болон ус, чийг, тоос, шорооноос хамгаалагдсан хайрцаг савлагаатай байна.		
4	Бүтээгдэхүүний хаяган дээр: үйлдвэрлэсэн он, найрлага, хадгалах горимыг нарийн заасан байх шаардлагатай		
5	Тендерийн нээлтээс өмнө загвар бүтээгдэхүүний дээжийг заавал ирүүлнэ.		
	Гэрээнд тусгагдах онцлог тусгай нөхцөл 1. Үйлдвэрлэл эхлэхийн өмнө үндсэн ба туслах материал үлгэрийг захиалагч талын мэргэжилтэнд үзүүлж, бичгээр зөвшөөрөл авна.		

	2. Нийлүүлэх хугацаа хэтэрсэн, зөвшөөрсөн материалын загвар өөрчлөгдсөн, стандарт зөрчигдсөн нөхцөлд бүтээгдэхүүнийг хүлээж авахгүй ба үүнээс гарах хохирлыг захиалагч тал хариуцахгүй. 3. Үндсэн ба туслах материал нь захиалагч талаас гаргасан бүтэц, чанар, өнгө хэмжээтэй нийцсэн байна.		

Техникийн тодорхойлолт
БАГЦ № 17

Барааны нэр: Орны цагаан хэрэглэл

№	***Захиалагчийн техникийн тодорхойлолт*** *(Тухайн барааны үзүүлэлт тус бүрийг дор жагсааж бичих ба хэрвээ чанарын баталгаат хугацаа шаардах бол бичнэ үү.)*	***Санал болгож буй техникийн тодорхойлолт*** *(захиалагчийн техникийн тодорхойлолтыг хуулахгүй байхыг анхаарна уу. Зөвхөн санал болгож буй барааны техникийн тодорхойлолтыг бичнэ үү.)*	***Тайлбар*** *(дээрх үзүүлэлтийг нотлох баримт бичиг болон танилцуулгыг хавсаргана)*
1	ОХУ-д үйлдвэрлэсэн АРТ-4766 ямбуу, бязь буюу түүнтэй дүйцэхүйц материалаар хийнэ. Өргөн 90 см-ээс доошгүй. Өнгө цайвар шоотой байх 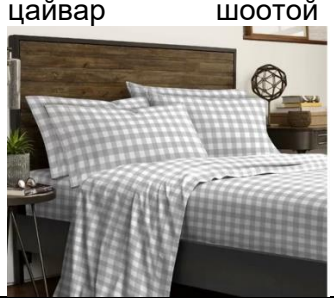		
2	Утас, ярлык зэрэг үндсэн ба туслах материалууд нь чанарын шаардлага хангасан байна.		
3	Даавуун материалд итгэмжлэгдсэн лабораторийн сорилын дүн болон Улсын байцаагчийн дүгнэлт, шинжилгээний дүгнэлт ирүүлнэ, ирүүлээгүй тохиолдолд шаардлага хангаагүй гэж үзнэ.		
4	Ор хөнжлийн даавуу дэрний уутны ирмэгийг давхар дарж оёсон оёдол 0.5 см, ирмэгээсээ 0.1 см-т тэгш оёсон байна.		

5	Тухайн бараанууд нь ус, чийг, тоос, шорооноос хамгаалагдсан савлаж ууталсан байна.		
6	Дэрний уутыг 60х43 см-ийн хэмжээтэйгээр нэг талдаа 18 см-ийн зөрлөг амтайгаар дотор талаасаа 2 давхар буюу тусгай зориулалтын машинаар оёсон байна. Хөнжлийн даавуу нь 200х145 см, орны даавуу нь 200х118 см хэмжээтэй тэгш оёсон байна. Дээрх хэмжээнд (±2-6) см байна		
7	Тендерийн нээлтээс өмнө загвар бүтээгдэхүүний дээжийг заавал ирүүлнэ.		
8	**Гэрээнд тусгагдах онцлог тусгай нөхцөл** 1. Үйлдвэрлэл эхлэхийн өмнө үндсэн ба туслах материал размер бүрийн эсгүүрийн үлгэрийг захиалагч талын мэргэжилтэнд үзүүлж, бичгээр зөвшөөрөл авна. 2. Нийлүүлэх хугацаа хэтэрсэн, зөвшөөрсөн материалын загвар өөрчлөгдсөн, стандарт зөрчигдсөн нөхцөлд бүтээгдэхүүнийг хүлээж авахгүй ба үүнээс гарах хохирлыг захиалагч тал хариуцахгүй. 3. Үндсэн ба туслах материал нь захиалагч талаас гаргасан бүтэц, чанар, өнгө хэмжээтэй нийцсэн байна.		

Техникийн тодорхойлолт
БАГЦ № 18-1

Барааны нэр: Хөвөнтэй хөнжил

№	***Захиалагчийн техникийн тодорхойлолт*** *(Тухайн барааны үзүүлэлт тус бүрийг дор жагсааж бичих ба хэрвээ чанарын баталгаат хугацаа шаардах бол бичнэ үү.)*	***Санал болгож буй техникийн тодорхойлолт*** *(захиалагчийн техникийн тодорхойлолтыг хуулахгүй байхыг анхаарна уу. Зөвхөн санал болгож буй барааны техникийн тодорхойлолтыг бичнэ үү.)*	***Тайлбар*** *(дээрх үзүүлэлтийг нотлох баримт бичиг болон танилцуулгыг хавсаргана)*
1	Урт өргөн 195*135 хэмжээтэй (±4) см, зузаан 3 см-ээс багагүй, зориулалтын хөнгөн чанарын дулаан дотортой, дотрыг жигд зулж хавсан, хаваасны		

	хоорондын зай 9 см, гадна материал нь сайн чанарын зузаан хөнжлийн зориулалтын гадар материалтай байна. Цэцэг, хээ, хуар, хэт эрээн даалимбан даавуунаас бусад өнгийн материалаар гадарласан байна. Дээрх шаардлага хангасан болон түүнээс илүү байх, шаардлага хангаагүй бол татгалзах үндэслэл болно.		
2	Тендерийн нээлтээс өмнө загвар бүтээгдэхүүний дээжийг заавал ирүүлнэ.		
3	Гэрээнд тусгагдах онцлог тусгай нөхцөл 1. Үйлдвэрлэл эхлэхийн өмнө үндсэн ба туслах материал размер бүрийн эсгүүрийн үлгэрийг захиалагч талын мэргэжилтэнд үзүүлж, зөвшөөрөл авна. 2. Нийлүүлэх хугацаа хэтэрсэн, зөвшөөрсөн материалын загвар өөрчлөгдсөн, стандарт зөрчигдсөн нөхцөлд бүтээгдэхүүнийг хүлээж авахгүй ба үүнээс гарах хохирлыг захиалагч тал хариуцахгүй. 3. Үндсэн ба туслах материал нь захиалагч талаас гаргасан бүтэц, чанар, өнгө хэмжээтэй нийцсэн байна.		
4	Тухайн бараанууд нь ус, чийг, тоос, шорооноос хамгаалагдсан савлаж ууталсан байна.		
5	Тендерийн нээлтээс өмнө загвар бүтээгдэхүүний дээжийг заавал ирүүлнэ.		
6	**Гэрээнд тусгагдах онцлог тусгай нөхцөл** 1. Үйлдвэрлэл эхлэхийн өмнө үндсэн ба туслах материал размер бүрийн эсгүүрийн үлгэрийг захиалагч талын мэргэжилтэнд үзүүлж, бичгээр зөвшөөрөл авна. 2. Нийлүүлэх хугацаа хэтэрсэн, зөвшөөрсөн материалын загвар өөрчлөгдсөн, стандарт зөрчигдсөн нөхцөлд бүтээгдэхүүнийг хүлээж		

	авахгүй ба үүнээс гарах хохирлыг захиалагч тал хариуцахгүй. 3. Үндсэн ба туслах материал нь захиалагч талаас гаргасан бүтэц, чанар, өнгө хэмжээтэй нийцсэн байна.		

Техникийн тодорхойлолт
БАГЦ № 18-2

Барааны нэр: Дэр

№	***Захиалагчийн техникийн тодорхойлолт*** *(Тухайн барааны үзүүлэлт тус бүрийг дор жагсааж бичих ба хэрвээ чанарын баталгаат хугацаа шаардах бол бичнэ үү.)*	***Санал болгож буй техникийн тодорхойлолт*** ***(****захиалагчийн техникийн тодорхойлолтыг хуулахгүй байхыг анхаарна уу. Зөвхөн санал болгож буй барааны техникийн тодорхойлолтыг бичнэ үү.****)***	***Тайлбар*** *(дээрх үзүүлэлтийг нотлох баримт бичиг болон танилцуулгыг хавсаргана)*
1	Хэмжээ 60х40см (±3)-ийн хэмжээтэйгээр дотор тал нь зориулалтын будааны хальсан дэр, түүнтэй дүйцэхүйц.		
2	Дээрх шаардлага хангасан болон түүнээс илүү байх, шаардлага хангаагүй бол татгалзах үндэслэл болно.		
3	Тухайн бараанууд нь ус, чийг, тоос, шорооноос хамгаалагдсан савлаж ууталсан байна.		
4	Тендерийн нээлтээс өмнө загвар бүтээгдэхүүний дээжийг заавал ирүүлнэ.		
5	**Гэрээнд тусгагдах онцлог тусгай нөхцөл** 1. Үйлдвэрлэл эхлэхийн өмнө үндсэн ба туслах материал размер бүрийн эсгүүрийн үлгэрийг захиалагч талын мэргэжилтэнд үзүүлж, бичгээр зөвшөөрөл авна. 2. Нийлүүлэх хугацаа хэтэрсэн, зөвшөөрсөн материалын загвар өөрчлөгдсөн, стандарт зөрчигдсөн нөхцөлд бүтээгдэхүүнийг хүлээж авахгүй ба үүнээс гарах хохирлыг захиалагч тал хариуцахгүй. 3. Үндсэн ба туслах материал нь захиалагч талаас гаргасан		

	бүтэц, чанар, өнгө хэмжээтэй нийцсэн байна.		

Техникийн тодорхойлолт
БАГЦ № 18-3

Барааны нэр: Орны бүтээлэг

№	***Захиалагчийн техникийн тодорхойлолт*** *(Тухайн барааны үзүүлэлт тус бүрийг дор жагсааж бичих ба хэрвээ чанарын баталгаат хугацаа шаардах бол бичнэ үү.)*	***Санал болгож буй техникийн тодорхойлолт*** *(захиалагчийн техникийн тодорхойлолтыг хуулахгүй байхыг анхаарна уу. Зөвхөн санал болгож буй барааны техникийн тодорхойлолтыг бичнэ үү.)*	***Тайлбар*** *(дээрх үзүүлэлтийг нотлох баримт бичиг болон танилцуулгыг хавсаргана)*
1	Стандартад нийцсэн, Хэмжээ: Урт 200 см, өргөн 120 см-ээс (±4-8) см, зузаан 2 мм-ээс багагүй хэмжээтэй элдэв зураг, хээ, хуаргүй цагаан цайвар, хар, улаан болон хурц тод өнгөнөөс бусад өнгийн 70%-ийн ноосон, 30%-ийн нейлон бүтэцтэй, урагдаж сэмэрхээргүй, нэхмэл материалтай, будгийн тогтвор сайтай лабораторийн шинжилгээнд оруулж баталгаажуулсан. 		
2	Дээрх шаардлага хангасан болон түүнээс илүү байх, шаардлага хангаагүй бол татгалзах үндэслэл болно.		
3	Тухайн бараанууд нь ус, чийг, тоос, шорооноос хамгаалагдсан савлаж ууталсан байна.		
4	Тендерийн нээлтээс өмнө загвар бүтээгдэхүүний дээжийг заавал ирүүлнэ.		
5	**Гэрээнд тусгагдах онцлог тусгай нөхцөл** 1. Үйлдвэрлэл эхлэхийн өмнө үндсэн ба туслах материал размер		

	бүрийн эсгүүрийн үлгэрийг захиалагч талын мэргэжилтэнд үзүүлж, бичгээр зөвшөөрөл авна. 2. Нийлүүлэх хугацаа хэтэрсэн, зөвшөөрсөн материалын загвар өөрчлөгдсөн, стандарт зөрчигдсөн нөхцөлд бүтээгдэхүүнийг хүлээж авахгүй ба үүнээс гарах хохирлыг захиалагч тал хариуцахгүй. 3. Үндсэн ба туслах материал нь захиалагч талаас гаргасан бүтэц, чанар, өнгө хэмжээтэй нийцсэн байна.		

Техникийн тодорхойлолт
Багц №18-4

Барааны нэр: Гудас

№	***Захиалагчийн техникийн тодорхойлолт*** *(Тухайн барааны үзүүлэлт тус бүрийг дор жагсааж бичих ба хэрвээ чанарын баталгаат хугацаа шаардах бол бичнэ үү.)*	***Санал болгож буй техникийн тодорхойлолт*** ***(****захиалагчийн техникийн тодорхойлолтыг хуулахгүй байхыг анхаарна уу. Зөвхөн санал болгож буй барааны техникийн тодорхойлолтыг бичнэ үү.****)***	***Тайлбар*** *(дээрх үзүүлэлтийг нотлох баримт бичиг болон танилцуулгыг хавсаргана)*
1	Үндсэн материал сайн чанарын зориулалтын даацын порлон элдэв хурц үнэргүй, 200*80 хэмжээтэй (±3) см, зузаан 5 см-ээс багагүй нэг талдаа цахилгаантай даалимбан угалдаг гадартай, гадрын өнгө хэт тод биш элдэв зураг, хээ, хуаргүй цагаан цайвар болон хурц тод өнгөнөөс бусад бараан цул өнгийн будаг гардаггүй гудасны гадрын материал, 65 нейлон, 35 даавуун бүтэцтэй, урагдаж сэмэрхээргүй, нэхмэл материалтай, будгийн тогтвор сайтай байна. Порлонон гудасны дээр 0.5-1 см-ын зузаантай давхар гудастай байх ба тухайн гудас нь үндсэн гудасны 4 буланд бэхлэгдэх зориулалт бүхий резинтэй эсвэл гулсалтыг эсэргүүцэх резинэн товруутай байх шаардлагатай Дээрх гудаснууд нь лабораторийн шинжилгээнд оруулж баталгаажуулсан дүгнэлт ирүүлэх. Ус, чийг, тоос, шорооноос		

	хамгаалсан сав баглаа боодолтой байна.		
2	Дээрх шаардлага хангасан болон түүнээс илүү байх, шаардлага хангаагүй бол татгалзах үндэслэл болно.		
3	Тендерийн нээлтээс өмнө загвар бүтээгдэхүүний дээжийг заавал ирүүлнэ.		
4	**Гэрээнд тусгагдах онцлог тусгай нөхцөл** 1. Үйлдвэрлэл эхлэхийн өмнө үндсэн ба туслах материал размер бүрийн эсгүүрийн үлгэрийг захиалагч талын мэргэжилтэнд үзүүлж, зөвшөөрөл авна. 2. Нийлүүлэх хугацаа хэтэрсэн, зөвшөөрсөн материалын загвар өөрчлөгдсөн, стандарт зөрчигдсөн нөхцөлд бүтээгдэхүүнийг хүлээж авахгүй ба үүнээс гарах хохирлыг захиалагч тал хариуцахгүй. 3. Үндсэн ба туслах материал нь захиалагч талаас гаргасан бүтэц, чанар, өнгө хэмжээтэй нийцсэн байна.		

Техникийн тодорхойлолт
БАГЦ № 19

Барааны нэр: Ариун цэврийн хэрэглэл-1

№	***Захиалагчийн техникийн тодорхойлолт*** *(Тухайн барааны үзүүлэлт тус бүрийг дор жагсааж бичих ба хэрвээ чанарын баталгаат хугацаа шаардах бол бичнэ үү.)*	***Санал болгож буй техникийн тодорхойлолт*** *(захиалагчийн техникийн тодорхойлолтыг хуулахгүй байхыг анхаарна уу. Зөвхөн санал болгож буй барааны техникийн тодорхойлолтыг бичнэ үү.)*	***Тайлбар*** *(дээрх үзүүлэлтийг нотлох баримт бичиг болон танилцуулгыг хавсаргана)*
1	Хэмжээ: Шүдний ОО – 100-120гр, шингэн саван 500гр (±10), шампунь - 5мл, биеийн хөлс дарагч - 100мл (±5), угаалгын нунтаг 0,8-1 кг 10-20 хувь, 3-5 кг 20-30 хувь, 8-15 кг 50-70 хувь-аас тус тус багагүй савалгаатай байна. Шүдний сойзны үс зөөлөн, эрүүл ахуйн шаардлага хангасан хүний биед сөрөг нөлөөгүй зах зээлд өргөн хэрэглээний загвар байх. Эдгээр шаардлагаас доош савалгаатай		

	бүтээгдэхүүн нь захиалагчийн шаардлагад нийцэхгүй болно.		
2	Бүтээгдэхүүн бүр дээр улсын мэргэжлийн хяналтын байгууллагын өргөн хэрэглээний бүтээгдэхүүн шаардлага хангасан эсэх талаар дүгнэлт ирүүлнэ.		
3	Зэвсэгт хүчний нэгдсэн лабораториор сорил шинжилгээ хийлгэж, Улсын байцаагчийн дүгнэлт гаргуулсан байх. лабораторийн сорилын дүн болон Улсын байцаагчийн дүгнэлт, шинжилгээний дүгнэлт ирүүлээгүй бол шаардлага хангаагүй гэж үзнэ.		
4	Бүтээгдэхүүний хаяган дээр: үйлдвэрлэсэн болон дуусах он, найрлага, хадгалах горимыг нарийн заасан байх шаардлагатай		
5	Тендерийн нээлтээс өмнө загвар бүтээгдэхүүний дээжийг заавал ирүүлнэ.		
	Гэрээнд тусгагдах онцлог тусгай нөхцөл 1. Үйлдвэрлэл эхлэхийн өмнө үндсэн ба туслах материал үлгэрийг захиалагч талын мэргэжилтэнд үзүүлж, зөвшөөрөл авна. 2. Нийлүүлэх хугацаа хэтэрсэн, зөвшөөрсөн материалын загвар өөрчлөгдсөн, стандарт зөрчигдсөн нөхцөлд бүтээгдэхүүнийг хүлээж авахгүй ба үүнээс гарах хохирлыг захиалагч тал хариуцахгүй. 3. Үндсэн ба туслах материал нь захиалагч талаас гаргасан бүтэц, чанар, өнгө хэмжээтэй нийцсэн байна.		

Техникийн тодорхойлолт
БАГЦ №20-1

Барааны нэр: углааш (табочки)

№	***Захиалагчийн техникийн тодорхойлолт*** *(Тухайн барааны үзүүлэлт тус бүрийг дор жагсааж бичих ба хэрвээ чанарын баталгаат хугацаа шаардах бол бичнэ үү.)*	***Санал болгож буй техникийн тодорхойлолт*** ***(****захиалагчийн техникийн тодорхойлолтыг хуулахгүй байхыг анхаарна уу. Зөвхөн санал болгож буй барааны техникийн тодорхойлолтыг бичнэ үү.****)***	***Тайлбар*** *(дээрх үзүүлэлтийг нотлох баримт бичиг болон танилцуулгыг хавсаргана)*

1	Углааш (табочки) бүтээгдэхүүн шинэхэн үйлдвэрлэгдсэн өргөн хэрэглээний бараа байна.		
2	Ердийн хэрэглээний үйсэн /каучук/ шахмал, хар хөх, цэнхэр өнгийн углааш (табочки), халтирч гулгадаггүй, тасрахгүй сайн чанарын байна.		
3	Бүтээгдэхүүн дээр улсын мэргэжлийн хяналтын газраас гаргасан хэрэглээний шаардлага хангасан дүгнэлттэй байна.		
4	Тендерийн нээлтээс өмнө загвар бүтээгдэхүүний дээжийг заавал ирүүлнэ.		
5	**Гэрээнд тусгагдах онцлог тусгай нөхцөл** 1. Үйлдвэрлэл эхлэхийн өмнө үндсэн ба туслах материал размер бүрийн эсгүүрийн үлгэрийг захиалагч талын мэргэжилтэнд үзүүлж, зөвшөөрөл авна. 2. Нийлүүлэх хугацаа хэтэрсэн, зөвшөөрсөн материалын загвар өөрчлөгдсөн, стандарт зөрчигдсөн нөхцөлд бүтээгдэхүүнийг хүлээж авахгүй ба үүнээс гарах хохирлыг захиалагч тал хариуцахгүй. 3. Үндсэн ба туслах материал нь захиалагч талаас гаргасан бүтэц, чанар, өнгө хэмжээтэй нийцсэн байна.		

Техникийн тодорхойлолт
БАГЦ №20-(2-6)

Барааны нэр: Ахуйн хэрэглэл-2

№	***Захиалагчийн техникийн тодорхойлолт*** *(Тухайн барааны үзүүлэлт тус бүрийг дор жагсааж бичих ба хэрвээ чанарын баталгаат хугацаа шаардах бол бичнэ үү.)*	***Санал болгож буй техникийн тодорхойлолт*** ***(****захиалагчийн техникийн тодорхойлолтыг хуулахгүй байхыг анхаарна уу. Зөвхөн санал болгож буй барааны техникийн тодорхойлолтыг бичнэ үү.****)***	***Тайлбар*** *(дээрх үзүүлэлтийг нотлох баримт бичиг болон танилцуулгыг хавсаргана)*
1	Сахлын татуурга бүтээгдэхүүн нь шинэхэн үйлдвэрлэгдсэн өргөн хэрэглээний бараа байна. Оёдлын утас нь цагаан-50 хувь, ногоон 10		

	хувь, бор 40 хувийн өнгөний хуваарилалттай байна. Зүү (12 ширхэгтэй) нь өргөн хэрэглцээний зүүний иж бүрдэл байна. Гутлын сойтог, гутлын тос 40 гр-аас багагүй сайн чанарын. Сахлын татуурга /нэг удаагийн/ 2-3 давхар иртэй сайн чанарын байна. Энэ хэмжээнээс доош савалгаатай бүтээгдэхүүн нь захиалагчийн шаардлагад нийцэхгүй болно. Зах зээлд өргөн хэрэглэгддэг ахуйн хэрэглээний материалтай дүйцэхүйц эсвэл илүү сайн байна.		
2	Бүтээгдэхүүний ярлик дээр үйлдвэрлэсэн болон дуусах он, сар, дугаар, ашиглах зориулалт зэрэг бичигдсэн байх.		
3	Бүтээгдэхүүнүүд дээр улсын мэргэжлийн хяналтын газраас гаргасан хэрэглээний шаардлага хангасан дүгнэлттэй байна.		
4	Тендерийн нээлтээс өмнө загвар бүтээгдэхүүний дээжийг заавал ирүүлнэ.		
5	**Гэрээнд тусгагдах онцлог тусгай нөхцөл** 1. Үйлдвэрлэл эхлэхийн өмнө үндсэн ба туслах материал размер бүрийн эсгүүрийн үлгэрийг захиалагч талын мэргэжилтэнд үзүүлж, зөвшөөрөл авна. 2. Нийлүүлэх хугацаа хэтэрсэн, зөвшөөрсөн материалын загвар өөрчлөгдсөн, стандарт зөрчигдсөн нөхцөлд бүтээгдэхүүнийг хүлээж авахгүй ба үүнээс гарах хохирлыг захиалагч тал хариуцахгүй. 3. Үндсэн ба туслах материал нь захиалагч талаас гаргасан бүтэц, чанар, өнгө хэмжээтэй нийцсэн байна.		

Техникийн тодорхойлолт
БАГЦ №21-1

Барааны нэр: Өвлийн ажлын хувцас

№	***Захиалагчийн техникийн тодорхойлолт*** *(Тухайн барааны үзүүлэлт тус бүрийг дор жагсааж бичих ба хэрвээ чанарын баталгаат хугацаа шаардах бол бичнэ үү.)*	***Санал болгож буй техникийн тодорхойлолт*** *(захиалагчийн техникийн тодорхойлолтыг хуулахгүй байхыг анхаарна уу. Зөвхөн*	***Тайлбар*** *(дээрх үзүүлэлтийг нотлох баримт бичиг болон танилцуулгыг хавсаргана)*

		санал болгож буй барааны техникийн тодорхойлолтыг бичнэ үү.)	
1	Монгол улсын стандарт**:** “Тусгай зориулалтын ажлын хувцас MNS ISO 13688:2000 /MNS 6231:2011, ISO 12947-2 Элэгдэл тэсвэрлэлт, MNS ISO 1835 - 13:2007 Нэхмэл бүтээгдэхүүн. Үрэлт тэсвэрлэлт тодорхойлж хангаж баталгаажуулсан байна.		
2	Ажлын нөхцөлд тохирсон, хийц загварын шинэлэг шийдэлтэй, хүний биеийн хөдөлгөөнд саад болохгүй эргономикийн шаардлага хангасан зохион бүтээлт, технологитой, дулаан хадгалалт, агаар нэвтрүүлэх чадвар сайтай материалтай байна. Эдэлгээ цэвэрлэгээний явцад амархан гандаж, бүрзийлт үүсэхгүй байх. Хүний биед хүрэлцэх хэсгүүд нь аливаа цочроо, шархлаа үүсгэхгүй, ширүүн хурц ирмэггүй байна. Хөдөлгөөн болон гадаад орчны хүчин зүйлүүдийг тооцсон хэрэглээний хугацааг урьдаас тооцож баталгаажуулсан Хар хөх өнгөтэй байна. Туслах материалууд нь өнгө дагуу, чанартай байна. Лавсантай утсаар оёно. Бүх хувцас хэрэглэлийн чимэг оёдлыг 1см-т 5-6 дотрын ба хавсарч оёсон оёдлыг 1см-т 4-5 хатгаастайгаар оёно.		
3	Ажлын хувцасны зориулалтын материалаар хийгдсэн байна. Даавууны хольц 35 хувь хөвөн даавуу, 65 хувь нелиестер холиотой байж болно. бараан өнгөтэй байна.		
5	Өвлийн ажлын хувцасны ар энгэрийг холбосон деталд 5см-ийн өргөнтэй цацруулагчны мөрөвч хэлбэрээр, ар энгэрийн детал хэсэгт хөндлөн чиглэлтэй 5см-ийн өргөнтэй цацруулагчийг тус тус хийсэн байна.		

	Өмдний шуумагны дээд хэсэгт 5см-ийн өргөнтэй цацруулагчийг хийж, хөлийн борив хэсэгт резинтэй, шуумганд ихэсгэж, багасгах зориулалттай бүч буюу резин хийнэ.		
6	Өвлийн хувцас нь салдаг ширмэл синтифон дотортой, малгай нь салдаг. Өмдний бүс хэсэг нь хүйтнээс хамгаалсан ар нуруу хэсэгтэй өндөрлөгөөтэй байна.		
7	Энгэр нь цахилгаантай даралт энгэртэй байна.		
8	Бүтээгдэхүүний дотор тал угаалга цэвэрлэгээний горимыг шошго хэлбэрээр хавсаргасан байна.		
10	Тендерийн нээлтээс өмнө загвар бүтээгдэхүүний дээжийг заавал ирүүлнэ.		
11	**Гэрээнд тусгагдах онцлог тусгай нөхцөл** 1. Үйлдвэрлэл эхлэхийн өмнө үндсэн ба туслах материал размер бүрийн эсгүүрийн үлгэрийг захиалагч талын мэргэжилтэнд үзүүлж, зөвшөөрөл авна. 2. Нийлүүлэх хугацаа хэтэрсэн, зөвшөөрсөн материалын загвар өөрчлөгдсөн, стандарт зөрчигдсөн нөхцөлд бүтээгдэхүүнийг хүлээж авахгүй.		

Техникийн тодорхойлолт
БАГЦ №21-2

Барааны нэр: Зуны ажлын хувцас

№	***Захиалагчийн техникийн тодорхойлолт*** *(Тухайн барааны үзүүлэлт тус бүрийг дор жагсааж бичих ба хэрвээ чанарын баталгаат хугацаа шаардах бол бичнэ үү.)*	***Санал болгож буй техникийн тодорхойлолт (****захиалагчийн техникийн тодорхойлолтыг хуулахгүй байхыг анхаарна уу. Зөвхөн санал болгож буй барааны техникийн тодорхойлолтыг бичнэ үү.****)***	***Тайлбар*** *(дээрх үзүүлэлтийг нотлох баримт бичиг болон танилцуулгыг хавсаргана)*

1	Монгол улсын стандарт**:** “Тусгай зориулалтын ажлын хувцас MNS ISO 13688:2000 /MNS 6231:2011, ISO 12947-2 Элэгдэл тэсвэрлэлт, MNS ISO 1835 - 13:2007 Нэхмэл бүтээгдэхүүн. Үрэлт тэсвэрлэлт тодорхойлж хангаж баталгаажуулсан байна.		
2	Ажлын нөхцөлд тохирсон, хийц загварын шинэлэг шийдэлтэй, хүний биеийн хөдөлгөөнд саад болохгүй эргономикийн шаардлага хангасан зохион бүтээлт, технологитой, дулаан хадгалалт, агаар нэвтрүүлэх чадвар сайтай материалтай байна. Эдэлгээ цэвэрлэгээний явцад амархан гандаж, бүрзийлт үүсэхгүй байх. Хүний биед хүрэлцэх хэсгүүд нь аливаа цочроо, шархлаа үүсгэхгүй, ширүүн хурц ирмэггүй байна. Хөдөлгөөн болон гадаад орчны хүчин зүйлүүдийг тооцсон хэрэглээний хугацааг урьдаас тооцож баталгаажуулсан Хар хөх өнгөтэй байна. Туслах материалууд нь өнгө дагуу, чанартай байна. Лавсантай утсаар оёно. Бүх хувцас хэрэглэлийн чимэг оёдлыг 1см-т 5-6 дотрын ба хавсарч оёсон оёдлыг 1см-т 4-5 хатгаастайгаар оёно.		
3	**Цээж:** Суурьтай эргэсэн захтай мөр хэсгээрээ хуваагдаж хосолгоо өнгө оруулсан байна. Энгэр нь цахилгаантай даралт энгэртэй байна. Баруун дээд энгэртээ бал болон гар утас орох гүн халаастай. Бэлхүүсний шугамнаас доош эзэлхүүнтэй, тагтай ил халаастай, ханцуйн үзүүр болон хормойн шугам манжаттай байна.		

	Өмд: Өмдний бүсэнд түдүүлтэй хажуугын шугамд уутан халаастай, шуумаг хэсэг сойльт уяан чангалууртай хийгдэнэ.		
4	Халаасны тоо: Цээж-3, Өмд-2 Өмдний өвдөг, тохой, салтаа хэсэг үрэлтээс хамгаалсан давхарлагаатай Аюулгүйн цацруулагчийг 2,5см өргөнтэй цээжинд мөрний ар энгэр хэсгээр, өмдөнд шуумаг хэсгээр бүтэн тойруулж оёно. Оёдлыг 0,5мм хос болон дан лабчикаар дарж оёсон байна.		
5	Үндсэн болон хосолгоо өнгөний материалыг 65% полиестер 35% хөвөнгийн агууламжтай 260 гр-аас багагүй зузаантай даавуугаар хийнэ. Материалыг лабораторийн шинжилгээгээр баталгаажуулна. Энгэр, халаа цахилгааныг түгжээтэй сайн чанарын зориулалтын цахилгаанаар хийнэ.		
	Бүтээгдэхүүний дотор тал угаалга цэвэрлэгээний горимыг шошго хэлбэрээр хавсаргасан байна.		
6	Тендерийн нээлтээс өмнө загвар бүтээгдэхүүний дээжийг заавал ирүүлнэ.		
7	**Гэрээнд тусгагдах онцлог тусгай нөхцөл** 1. Үйлдвэрлэл эхлэхийн өмнө үндсэн ба туслах материал размер бүрийн эсгүүрийн үлгэрийг захиалагч талын мэргэжилтэнд үзүүлж, зөвшөөрөл авна. 2. Нийлүүлэх хугацаа хэтэрсэн, зөвшөөрсөн материалын загвар өөрчлөгдсөн, стандарт зөрчигдсөн нөхцөлд бүтээгдэхүүнийг хүлээж авахгүй ба үүнээс гарах хохирлыг захиалагч тал хариуцахгүй. 3. Үндсэн ба туслах материал нь захиалагч талаас гаргасан бүтэц, чанар, өнгө хэмжээтэй нийцсэн байна.		

Техникийн тодорхойлолт
БАГЦ №21-3

Барааны нэр: Хөдөлмөр хамгааллын хувцас /Тэрбум мод/

№	***Захиалагчийн техникийн тодорхойлолт*** *(Тухайн барааны үзүүлэлт тус бүрийг дор жагсааж бичих ба хэрвээ чанарын баталгаат хугацаа шаардах бол бичнэ үү.)*	***Санал болгож буй техникийн тодорхойлолт*** ***(****захиалагчийн техникийн тодорхойлолтыг хуулахгүй байхыг анхаарна уу. Зөвхөн санал болгож буй барааны техникийн тодорхойлолтыг бичнэ үү.****)***	***Тайлбар*** *(дээрх үзүүлэлтийг нотлох баримт бичиг болон танилцуулгыг хавсаргана)*
1	Монгол улсын стандарт**:** “Тусгай зориулалтын ажлын хувцас MNS ISO 13688:2000 /MNS 6231:2011, ISO 12947-2 Элэгдэл тэсвэрлэлт, MNS ISO 1835 - 13:2007 Нэхмэл бүтээгдэхүүн. Үрэлт тэсвэрлэлт тодорхойлж хангаж баталгаажуулсан байна.		
2	Ажлын нөхцөлд тохирсон, хийц загварын шинэлэг шийдэлтэй, хүний биеийн хөдөлгөөнд саад болохгүй эргономикийн шаардлага хангасан зохион бүтээлт, технологитой, дулаан хадгалалт, агаар нэвтрүүлэх чадвар сайтай материалтай байна. Эдэлгээ цэвэрлэгээний явцад амархан гандаж, бүрзийлт үүсэхгүй байх. Хүний биед хүрэлцэх хэсгүүд нь аливаа цочроо, шархлаа үүсгэхгүй, ширүүн хурц ирмэггүй байна. Хар хөх өнгөтэй байна. Туслах материалууд нь өнгө дагуу, чанартай байна. Лавсантай утсаар оёно. Бүх хувцас хэрэглэлийн чимэг оёдлыг 1см-т 5-6 дотрын ба хавсарч оёсон оёдлыг 1см-т 4-5 хатгаастайгаар оёно.		
3	**Цээж:** Суурьтай эргэсэн захтай мөр хэсгээрээ хуваагдаж хосолгоо өнгө оруулсан байна. Энгэр нь цахилгаантай даралт энгэртэй байна. Баруун дээд энгэртээ бал болон гар утас		

	орох гүн халаастай. Бэлхүүсний шугамнаас доош эзэлхүүнтэй, тагтай ил халаастай, ханцуйн үзүүр болон хормойн шугам манжаттай байна. **Өмд:** Өмдний бүсэнд түдүүлтэй хажуугын шугамд уутан халаастай, шуумаг хэсэг сойльт уяан чангалуурtай хийгдэнэ.		
4	Цээжний хувцасны энгэрт болон ар нуруунд “Тэрбум мод төслийн” лого хатгамал хэлбэрээр байршуулсан байна.		
5	Үндсэн болон хосолгоо өнгөний материалыг 65% полиестер 35% хөвөнгийн агууламжтай 260 гр-аас багагүй зузаантай даавуугаар хийнэ. Материалыг лабораторийн шинжилгээгээр баталгаажуулна. Энгэр, халаа цахилгааныг түгжээтэй сайн чанарын зориулалтын цахилгаанаар хийнэ.		
	Бүтээгдэхүүний дотор тал угаалга цэвэрлэгээний горимыг шошго хэлбэрээр хавсаргасан байна.		
6	Тендерийн нээлтээс өмнө загвар бүтээгдэхүүний дээжийг заавал ирүүлнэ.		
7	**Гэрээнд тусгагдах онцлог тусгай нөхцөл** 1. Үйлдвэрлэл эхлэхийн өмнө үндсэн ба туслах материал размер бүрийн эсгүүрийн үлгэрийг захиалагч талын мэргэжилтэнд үзүүлж, зөвшөөрөл авна. 2. Нийлүүлэх хугацаа хэтэрсэн, зөвшөөрсөн материалын загвар өөрчлөгдсөн, стандарт зөрчигдсөн нөхцөлд бүтээгдэхүүнийг хүлээж авахгүй ба үүнээс гарах хохирлыг захиалагч тал хариуцахгүй. 3. Үндсэн ба туслах материал нь захиалагч талаас гаргасан бүтэц, чанар, өнгө хэмжээтэй нийцсэн байна.		

Техникийн тодорхойлолт

БАГЦ №21-4

Барааны нэр: Ажлын бээлий

№	***Захиалагчийн техникийн тодорхойлолт*** *(Тухайн барааны үзүүлэлт тус бүрийг дор жагсааж бичих ба хэрвээ чанарын баталгаат хугацаа шаардах бол бичнэ үү.)*	***Санал болгож буй техникийн тодорхойлолт*** ***(****захиалагчийн техникийн тодорхойлолтыг хуулахгүй байхыг анхаарна уу. Зөвхөн санал болгож буй барааны техникийн тодорхойлолтыг бичнэ үү.****)***	***Тайлбар*** *(дээрх үзүүлэлтийг нотлох баримт бичиг болон танилцуулгыг хавсаргана)*
1	Монгол улсын стандарт**:** “Тусгай зориулалтын ажлын хувцас MNS ISO 13688:2000 /MNS 6231:2011 тодорхойлж хангаж баталгаажуулсан байна.		
2	Ажлын бээлий нь ажлын нөхцөлд тохирсон, агаар нэвтрүүлэх чадвар сайтай материалтай бүрзийлт үүсэхгүй байх. Хүний биед хүрэлцэх хэсгүүд нь аливаа цочроо, шархлаа үүсгэхгүй, ширүүн хурц ирмэггүй байна. Мөн нитриль бүрэлттэй байна.		
3	Тендерийн нээлтээс өмнө загвар бүтээгдэхүүний дээжийг заавал ирүүлнэ.		
4	**Гэрээнд тусгагдах онцлог тусгай нөхцөл** 1. Үйлдвэрлэл эхлэхийн өмнө үндсэн ба туслах материал размер бүрийн эсгүүрийн үлгэрийг захиалагч талын мэргэжилтэнд үзүүлж, зөвшөөрөл авна. 2. Нийлүүлэх хугацаа хэтэрсэн, зөвшөөрсөн материалын загвар өөрчлөгдсөн, стандарт зөрчигдсөн нөхцөлд бүтээгдэхүүнийг хүлээж авахгүй ба үүнээс гарах хохирлыг захиалагч тал хариуцахгүй.		

	3. Үндсэн ба туслах материал нь захиалагч талаас гаргасан бүтэц, чанар, өнгө хэмжээтэй нийцсэн байна.		

Техникийн тодорхойлолт
БАГЦ №21-1

Барааны нэр: Ахлах тогоочийн малгай

№	***Захиалагчийн техникийн тодорхойлолт*** *(Тухайн барааны үзүүлэлт тус бүрийг дор жагсааж бичих ба хэрвээ чанарын баталгаат хугацаа шаардах бол бичнэ үү.)*	***Санал болгож буй техникийн тодорхойлолт*** ***(****захиалагчийн техникийн тодорхойлолтыг хуулахгүй байхыг анхаарна уу. Зөвхөн санал болгож буй барааны техникийн тодорхойлолтыг бичнэ үү.****)***	***Тайлбар*** *(дээрх үзүүлэлтийг нотлох баримт бичиг болон танилцуулгыг хавсаргана)*
1	Олон улсын болон Монгол Улсад мөрдөгдөж буй чанарын шаардлага хангасан. Үндсэн ба туслах материалууд нь чанарын шаардлага хангасан байна. Үйлдвэрийн гэмтэл согог байж болохгүй бөгөөд цайвар өнгийн бат бөх чанартай байна. Сүүлийн үеийн загварын байна. Хамгаалалтын сав баглаа боодолтой байна. Үндсэн материалд үйлдвэрлэлийн болон механик гэмтэл согог байж болохгүй. Нийт нийлүүлэх бүтээгдэхүүн нь олон өнгийн биш нэг өнгө загвар дагнасан байна.		
2	Утас, товч, ярлык, дэгээ, гогцоо зэрэг туслах материалууд нь өнгө дагуу, чанарын шаардлага хангасан байна.		
3	Үндсэн материалд үйлдвэрлэлийн болон механик гэмтэл согог байж болохгүй бөгөөд ижил өнгөтэй байна.		
4	Лавсантай утсаар оёно. (Утасны давхарлалт -2)		

5	Бүх хувцас хэрэглээний чимэг оёдлыг 1см-т 5-6 дотрын ба хавсарч оёсон оёдлыг 1см-т 4-5 хатгаштайгаар оёно.		
6	Тухайн бараанууд нь ус, чийг, тоос, шорооноос хамгаалагдсан савлаж ууталсан байна.		
7	Тендерийн нээлтээс өмнө загвар бүтээгдэхүүний дээжийг заавал ирүүлнэ.		
8	**Гэрээнд тусгагдах онцлог тусгай нөхцөл** Нийлүүлэх хугацаа хэтэрсэн, зөвшөөрсөн материалын загвар өөрчлөгдсөн, стандарт зөрчигдсөн нөхцөлд бүтээгдэхүүнийг хүлээж авахгүй.		

Техникийн тодорхойлолт
БАГЦ №21-1

Барааны нэр: Ээлжийн тогоочийн малгай

№	***Захиалагчийн техникийн тодорхойлолт*** *(Тухайн барааны үзүүлэлт тус бүрийг дор жагсааж бичих ба хэрвээ чанарын баталгаат хугацаа шаардах бол бичнэ үү.)*	***Санал болгож буй техникийн тодорхойлолт (****захиалагчийн техникийн тодорхойлолтыг хуулахгүй байхыг анхаарна уу. Зөвхөн санал болгож буй барааны техникийн тодорхойлолтыг бичнэ үү.****)***	***Тайлбар*** *(дээрх үзүүлэлтийг нотлох баримт бичиг болон танилцуулгыг хавсаргана)*
1	Олон улсын болон Монгол Улсад мөрдөгдөж буй чанарын шаардлага хангасан. Үндсэн ба туслах материалууд нь чанарын шаардлага хангасан байна. Үйлдвэрийн гэмтэл согог байж болохгүй бөгөөд цайвар өнгийн бат бөх чанартай байна. Сүүлийн үеийн загварын байна. Хамгаалалтын сав баглаа боодолтой байна. Үндсэн материалд үйлдвэрлэлийн болон механик гэмтэл согог байж болохгүй. Нийт нийлүүлэх бүтээгдэхүүн нь олон өнгийн биш нэг өнгө загвар дагнасан байна.		

2	Утас, товч, ярлык, дэгээ, гогцоо зэрэг туслах материалууд нь өнгө дагуу, чанарын шаардлага хангасан байна.		
3	Үндсэн материалд үйлдвэрлэлийн болон механик гэмтэл согог байж болохгүй бөгөөд ижил өнгөтэй байна.		
4	Лавсантай утсаар оёно. (Утасны давхарлалт -2)		
5	Бүх хувцас хэрэглээний чимэг оёдлыг 1см-т 5-6 дотрын ба хавсарч оёсон оёдлыг 1см-т 4-5 хатгаштайгаар оёно.		
6	Тухайн бараануд нь ус, чийг, тоос, шорооноос хамгаалагдсан савлаж ууталсан байна.		
7	Тендерийн нээлтээс өмнө загвар бүтээгдэхүүний дээжийг заавал ирүүлнэ.		
8	**Гэрээнд тусгагдах онцлог тусгай нөхцөл** Нийлүүлэх хугацаа хэтэрсэн, зөвшөөрсөн материалын загвар өөрчлөгдсөн, стандарт зөрчигдсөн нөхцөлд бүтээгдэхүүнийг хүлээж авахгүй.		

Техникийн тодорхойлолт
БАГЦ №21-2

Барааны нэр: Даавуун халад өмд /тогооч/

№	***Захиалагчийн техникийн тодорхойлолт*** *(Тухайн барааны үзүүлэлт тус бүрийг дор жагсааж бичих ба хэрвээ чанарын баталгаат хугацаа шаардах бол бичнэ үү.)*	***Санал болгож буй техникийн тодорхойлолт (****захиалагчийн техникийн тодорхойлолтыг хуулахгүй байхыг анхаарна уу. Зөвхөн санал болгож буй барааны техникийн тодорхойлолтыг бичнэ үү.****)***	***Тайлбар*** *(дээрх үзүүлэлтийг нотлох баримт бичиг болон танилцуулгыг хавсаргана)*
1	Үйлчилгээний ажилчдад зориулсан өмд цамц байна. Өмд цамц нь зориулалтын материалаар хийгдсэн байна. Даавууны хольц 70 хувь хөвөн даавуу, 30 хувь нейлон	Итгэмжлэгдсэн лабораторийн сорилын дүн болон Улсын байцаагчийн дүгнэлт, шинжилгээний дүгнэлт	

	холиотой байна. Тогооч нарын хувцас цагаан, бэлтгэгч нарын хувцас цэнхэр өнгүүдтэй байж болно. Нийт нийлүүлэх бүтээгдэхүүн нь олон өнгийн биш нэг өнгө, загвар дагнасан байна.		
2	Утас, товч, ярлык, дэгээ, гогцоо зэрэг туслах материалууд нь өнгө дагуу, чанарын шаардлага хангасан байна.		
3	Үндсэн материалд үйлдвэрлэлийн болон механик гэмтэл согог байж болохгүй бөгөөд ижил өнгөтэй байна.		
4	Лавсантай утсаар оёно. (Утасны давхарлалт -2)		
5	Бүх хувцас хэрэглээний чимэг оёдлыг 1см-т 5-6 дотрын ба хавсарч оёсон оёдлыг 1см-т 4-5 хатгаштайгаар оёно.		
6	Тухайн бараанууд нь ус, чийг, тоос, шорооноос хамгаалагдсан савлаж ууталсан байна.		
7	Тендерийн нөөлтөөс өмнө загвар бүтээгдэхүүний дээжийг заавал ирүүлнэ.		
8	**Гэрээнд тусгагдах онцлог тусгай нөхцөл** Нийлүүлэх хугацаа хэтэрсэн, зөвшөөрсөн материалын загвар өөрчлөгдсөн, стандарт зөрчигдсөн нөхцөлд бүтээгдэхүүнийг хүлээж авахгүй.		

Техникийн тодорхойлолт
БАГЦ №21-3

Барааны нэр: Цээживчтэй хормогч

№	***Захиалагчийн техникийн тодорхойлолт*** *(Тухайн барааны үзүүлэлт тус бүрийг дор жагсааж бичих ба*	***Санал болгож буй техникийн тодорхойлолт***	***Тайлбар*** *(дээрх үзүүлэлтийг нотлох баримт*

	хэрвээ чанарын баталгаат хугацаа шаардах бол бичнэ үү.)	***(****захиалагчийн техникийн тодорхойлолтыг хуулахгүй байхыг анхаарна уу. Зөвхөн санал болгож буй барааны техникийн тодорхойлолтыг бичнэ үү.****)***	*бичиг болон танилцуулгыг хавсаргана)*
1	Олон улсын болон Монгол Улсад мөрдөгдөж буй чанарын шаардлага хангасан. Үндсэн ба туслах материалууд нь чанарын шаардлага хангасан байна. Даавуун материалтай, урдаа халаастай, хүзүүгээр уядаг, ардаа уяатай байна. Үйлдвэрийн гэмтэл согог байж болохгүй бөгөөд ижил өнгийн бат бөх чанартай байна. Нийт нийлүүлэх бүтээгдэхүүн нь олон өнгийн биш нэг өнгө загвар дагнасан байна.		
2	Утас, товч, ярлык, дэгээ, гогцоо зэрэг туслах материалууд нь өнгө дагуу, чанарын шаардлага хангасан байна.		
3	Үндсэн материалд үйлдвэрлэлийн болон механик гэмтэл согог байж болохгүй бөгөөд ижил өнгөтэй байна.		
4	Лавсантай утсаар оёно. (Утасны давхарлалт -2)		
5	Бүх хувцас хэрэглээний чимэг оёдлыг 1см-т 5-6 дотрын ба хавсарч оёсон оёдлыг 1см-т 4-5 хатгаштайгаар оёно.		
6	Тухайн бараанууд нь ус, чийг, тоос, шорооноос хамгаалагдсан савлаж ууталсан байна.		
7	Тендерийн нээлтээс өмнө загвар бүтээгдэхүүний дээжийг заавал ирүүлнэ.		
8	**Гэрээнд тусгагдах онцлог тусгай нөхцөл** Нийлүүлэх хугацаа хэтэрсэн, зөвшөөрсөн материалын загвар өөрчлөгдсөн, стандарт		

	зөрчигдсөн нөхцөлд бүтээгдэхүүнийг хүлээж авахгүй.		

Техникийн тодорхойлолт
БАГЦ №21-4

Барааны нэр: Бэлтгэгч, үйлчилгээний малгай

№	***Захиалагчийн техникийн тодорхойлолт*** *(Тухайн барааны үзүүлэлт тус бүрийг дор жагсааж бичих ба хэрвээ чанарын баталгаат хугацаа шаардах бол бичнэ үү.)*	***Санал болгож буй техникийн тодорхойлолт (****захиалагчийн техникийн тодорхойлолтыг хуулахгүй байхыг анхаарна уу. Зөвхөн санал болгож буй барааны техникийн тодорхойлолтыг бичнэ үү.****)***	***Тайлбар*** *(дээрх үзүүлэлтийг нотлох баримт бичиг болон танилцуулгыг хавсаргана)*
1	Олон улсын болон Монгол Улсад мөрдөгдөж буй чанарын шаардлага хангасан. Үндсэн ба туслах материалууд нь чанарын шаардлага хангасан байна. Үйлдвэрийн гэмтэл согог байж болохгүй бөгөөд ижил өнгийн бат бөх чанартай байна. Хамгаалалтын сав баглаа боодолтой байна. Нийт нийлүүлэх бүтээгдэхүүн нь олон өнгийн биш нэг өнгө загвар дагнасан байна.		
2	Утас, товч, ярлык, дэгээ, гогцоо зэрэг туслах материалууд нь өнгө дагуу, чанарын шаардлага хангасан байна.		
3	Үндсэн материалд үйлдвэрлэлийн болон механик гэмтэл согог байж болохгүй бөгөөд ижил өнгөтэй байна.		
4	Лавсантай утсаар оёно. (Утасны давхарлалт -2)		
5	Бүх хувцас хэрэглээний чимэг оёдлыг 1см-т 5-6 дотрын ба хавсарч оёсон оёдлыг 1см-т 4-5 хатгаштайгаар оёно.		
6	Тухайн бараанууд нь ус, чийг, тоос, шорооноос хамгаалагдсан савлаж ууталсан байна.		

7	Тендерийн нээлтээс өмнө загвар бүтээгдэхүүний дээжийг заавал ирүүлнэ.		
8	**Гэрээнд тусгагдах онцлог тусгай нөхцөл** Нийлүүлэх хугацаа хэтэрсэн, зөвшөөрсөн материалын загвар өөрчлөгдсөн, стандарт зөрчигдсөн нөхцөлд бүтээгдэхүүнийг хүлээж авахгүй.		

Техникийн тодорхойлолт
БАГЦ №21-5

Барааны нэр: Богино ханцуйтай даавуун халад, өмд

№	***Захиалагчийн техникийн тодорхойлолт*** *(Тухайн барааны үзүүлэлт тус бүрийг дор жагсааж бичих ба хэрвээ чанарын баталгаат хугацаа шаардах бол бичнэ үү.)*	***Санал болгож буй техникийн тодорхойлолт (****захиалагчийн техникийн тодорхойлолтыг хуулахгүй байхыг анхаарна уу. Зөвхөн санал болгож буй барааны техникийн тодорхойлолтыг бичнэ үү.****)***	***Тайлбар*** *(дээрх үзүүлэлтийг нотлох баримт бичиг болон танилцуулгыг хавсаргана)*
1	Зориулалтын материалаар хийгдсэн байна. Даавууны хольц 70 хувь хөвөн даавуу, 30 хувь нейлон холиотой байна. Цэнхэр, ногоон, цайвар өнгөтэй, цамц нь богино ханцуйтай, индүүдлэг авдаг байна. Өмд- бариу биш, цулгай өнгийн, резинэн татлагатай. Нийт нийлүүлэх бүтээгдэхүүн нь олон өнгийн биш нэг өнгө загвар дагнасан байна. 	Итгэмжлэгдсэн лабораторийн сорилын дүн болон Улсын байцаагчийн дүгнэлт, шинжилгээний дүгнэлт	
2	Утас, товч, ярлык, дэгээ, гогцоо зэрэг туслах материалууд нь өнгө дагуу, чанарын шаардлага хангасан байна.		
3	Үндсэн материалд үйлдвэрлэлийн болон механик гэмтэл согог байж болохгүй бөгөөд ижил өнгөтэй байна.		

4	Лавсантай утсаар оёно. (Утасны давхарлалт -2)		
5	Бүх хувцас хэрэглээний чимэг оёдлыг 1см-т 5-6 дотрын ба хавсарч оёсон оёдлыг 1см-т 4-5 хатгаштайгаар оёно.		
6	Тухайн бараанууд нь ус, чийг, тоос, шорооноос хамгаалагдсан савлаж ууталсан байна.		
7	Тендерийн нээлтээс өмнө загвар бүтээгдэхүүний дээжийг заавал ирүүлнэ.		
8	**Гэрээнд тусгагдах онцлог тусгай нөхцөл** Нийлүүлэх хугацаа хэтэрсэн, зөвшөөрсөн материалын загвар өөрчлөгдсөн, стандарт зөрчигдсөн нөхцөлд бүтээгдэхүүнийг хүлээж авахгүй.		

Техникийн тодорхойлолт
БАГЦ №21-6

Барааны нэр: Хулдаасан хормогч

№	***Захиалагчийн техникийн тодорхойлолт*** *(Тухайн барааны үзүүлэлт тус бүрийг дор жагсааж бичих ба хэрвээ чанарын баталгаат хугацаа шаардах бол бичнэ үү.)*	***Санал болгож буй техникийн тодорхойлолт (****захиалагчийн техникийн тодорхойлолтыг хуулахгүй байхыг анхаарна уу. Зөвхөн санал болгож буй барааны техникийн тодорхойлолтыг бичнэ үү.****)***	***Тайлбар*** *(дээрх үзүүлэлтийг нотлох баримт бичиг болон танилцуулгыг хавсаргана)*
1	Олон улсын болон Монгол Улсад мөрдөгдөж буй чанарын шаардлага хангасан. Үндсэн ба туслах материалууд нь чанарын шаардлага хангасан байна. Нимгэн лидренэн материалтай, урдаа халаастай, хүзүүгээр уядаг, ардаа уяатай байна. 		
2	Утас, товч, ярлык, дэгээ, гогцоо зэрэг туслах материалууд нь		

	өнгө дагуу, чанарын шаардлага хангасан байна.		
3	Үндсэн материалд үйлдвэрлэлийн болон механик гэмтэл согог байж болохгүй бөгөөд ижил өнгөтэй байна.		
4	Лавсантай утсаар оёно. (Утасны давхарлалт -2)		
5	Бүх хувцас хэрэглээний чимэг оёдлыг 1см-т 5-6 дотрын ба хавсарч оёсон оёдлыг 1см-т 4-5 хатгаштайгаар оёно.		
6	Тухайн бараануд нь ус, чийг, тоос, шорооноос хамгаалагдсан савлаж ууталсан байна.		
7	Тендерийн нээлтээс өмнө загвар бүтээгдэхүүний дээжийг заавал ирүүлнэ.		
8	**Гэрээнд тусгагдах онцлог тусгай нөхцөл** Нийлүүлэх хугацаа хэтэрсэн, зөвшөөрсөн материалын загвар өөрчлөгдсөн, стандарт зөрчигдсөн нөхцөлд бүтээгдэхүүнийг хүлээж авахгүй.		

Техникийн тодорхойлолт
БАГЦ №21-7

Барааны нэр: Даавуун нөмрөг

№	***Захиалагчийн техникийн тодорхойлолт*** *(Тухайн барааны үзүүлэлт тус бүрийг дор жагсааж бичих ба хэрвээ чанарын баталгаат хугацаа шаардах бол бичнэ үү.)*	***Санал болгож буй техникийн тодорхойлолт (****захиалагчийн техникийн тодорхойлолтыг хуулахгүй байхыг анхаарна уу. Зөвхөн санал болгож буй барааны техникийн тодорхойлолтыг бичнэ үү.****)*	***Тайлбар*** *(дээрх үзүүлэлтийг нотлох баримт бичиг болон танилцуулгыг хавсаргана)*
1	Цагаан өнгөтэй хөвөн даавуун материалтай, урдаа тогтоох уяатай байна. Урт нь өвдөг хүрэх хэмжээтэй байна.		
2	Утас, товч, ярлык, дэгээ, гогцоо зэрэг туслах материалууд нь өнгө дагуу, чанарын шаардлага хангасан байна.		
3	Үндсэн материалд үйлдвэрлэлийн болон механик		

	гэмтэл согог байж болохгүй бөгөөд ижил өнгөтэй байна.		
4	Лавсантай утсаар оёно. (Утасны давхарлалт -2)		
5	Бүх хувцас хэрэглээний чимэг оёдлыг 1см-т 5-6 дотрын ба хавсарч оёсон оёдлыг 1см-т 4-5 хатгаштайгаар оёно.		
6	Тухайн бараанууд нь ус, чийг, тоос, шорооноос хамгаалагдсан савлаж ууталсан байна.		
7	Тендерийн нээлтээс өмнө загвар бүтээгдэхүүний дээжийг заавал ирүүлнэ.		
8	**Гэрээнд тусгагдах онцлог тусгай нөхцөл** Нийлүүлэх хугацаа хэтэрсэн, зөвшөөрсөн материалын загвар өөрчлөгдсөн, стандарт зөрчигдсөн нөхцөлд бүтээгдэхүүнийг хүлээж авахгүй.		

Техникийн тодорхойлолт
БАГЦ №21-7

Барааны нэр: Резинэн бээлий

№	***Захиалагчийн техникийн тодорхойлолт*** *(Тухайн барааны үзүүлэлт тус бүрийг дор жагсааж бичих ба хэрвээ чанарын баталгаат хугацаа шаардах бол бичнэ үү.)*	***Санал болгож буй техникийн тодорхойлолт (****захиалагчийн техникийн тодорхойлолтыг хуулахгүй байхыг анхаарна уу. Зөвхөн санал болгож буй барааны техникийн тодорхойлолтыг бичнэ үү.****)***	***Тайлбар*** *(дээрх үзүүлэлтийг нотлох баримт бичиг болон танилцуулгыг хавсаргана)*
1	Резинэн бээлий нь хурууны үзүүр хэсгийг давхар бүрэлт хийн бэхжүүлсэн, өмсөж тайлхад хялбар, нян үржиж эвгүй үнэр гархааргүй, харшил загтнаа үүсгэгүй байх. 		

2	Тухайн бараанууд нь ус, чийг, тоос, шороонoос хамгаалагдсан савлаж ууталсан байна.		
3	Тендерийн нээлтээс өмнө загвар бүтээгдэхүүний дээжийг заавал ирүүлнэ.		
4	**Гэрээнд тусгагдах онцлог тусгай нөхцөл** Нийлүүлэх хугацаа хэтэрсэн, зөвшөөрсөн материалын загвар өөрчлөгдсөн, стандарт зөрчигдсөн нөхцөлд бүтээгдэхүүнийг хүлээж авахгүй.		

Техникийн тодорхойлолт
БАГЦ №22

Барааны нэр: Офицер цүнх

№	***Захиалагчийн техникийн тодорхойлолт*** *(Тухайн барааны үзүүлэлт тус бүрийг дор жагсааж бичих ба хэрвээ чанарын баталгаат хугацаа шаардах бол бичнэ үү.)*	***Санал болгож буй техникийн тодорхойлолт (****захиалагчийн техникийн тодорхойлолтыг хуулахгүй байхыг анхаарна уу. Зөвхөн санал болгож буй барааны техникийн тодорхойлолтыг бичнэ үү.****)***	***Тайлбар*** *(дээрх үзүүлэлтийг нотлох баримт бичиг болон танилцуулгыг хавсаргана)*
1	Үндсэн материал: Бор шар өнгийн бризентэн материалтай. Хэмжээ: урт нь 38 см-ээс багагүй, өргөн 11 см-ээс багагүй, өндөр нь 30 см-ээс багагүй. Цүнхний оёдол давхар оёгдсон, 10 кг-ын даацтай байна. 		
2	Тухайн бараанууд нь ус, чийг, тоос, шороонoос хамгаалагдсан савлаж ууталсан байна.		
3	Тендерийн нээлтээс өмнө загвар бүтээгдэхүүний дээжийг заавал ирүүлнэ.		

4	**Гэрээнд тусгагдах онцлог тусгай нөхцөл** Нийлүүлэх хугацаа хэтэрсэн, зөвшөөрсөн материалын загвар өөрчлөгдсөн, стандарт зөрчигдсөн нөхцөлд бүтээгдэхүүнийг хүлээж авахгүй.		

Үнэлгээний хороо худалдан авах ажиллагааны цахим систем /www.tender.gov.mn/-д нийтэлсэн техникийн тодорхойлолтын жишиг нөхцөл, стандарт, загварыг баримтлан техникийн тодорхойлолтыг боловсруулсан байна.