БАТЛАВ: ДАРХАН-УУЛ АЙМГИЙН ЕРӨНХИЙ АРХИТЕКТОРЫН
ҮҮРГИЙГ ТҮР ОРЛОН ГҮЙЦЭТГЭГЧ:...../С. ДАРХАНБААТАР/

Дархан Уул аймаг, Дархан сум, Малчин баг

"100 ХҮҮХДИЙН ЭРЧИМ ХҮЧНИЙ ӨНДӨР ХЭМНЭЛТЭД ЦЭЦЭРЛЭГИЙН БАРИЛГА"-ийн ЗУРАГ

/ЗАГВАР ЗУРАГ/

ХЯНАСАН:

Албан тушаал	Нэр	Гарын үсэг
ДАРХАН-УУЛ АЙМГИЙН ГХБХБГ-ЫН МЭРГЭЖИЛТЭН	Б.ТӨМӨР	
ДАРХАН-УУЛ АЙМГИЙН ЭРҮҮЛ МЭНДИЙН ГАЗРЫН ХЯНАЛТ ШАЛГАЛТЫН ХЭЛТСИЙН ДАРГА	Д.НАРАНЦЭЦЭГ	
ДАРХАН-УУЛ АЙМГИЙН ОНЦГОЙ БАЙДЛЫН ГАЗРЫН ДАРГА ХУРАНДАА	С.ПҮРЭВСАМДАН	

БОЛОВСРУУЛСАН:

Гүйцэтгэгч			
	Албан тушаал	Нэр	Гарын үсэг
	"НОГООН ХӨГЖЛИЙН ГҮҮР" ХХК-ИЙН ЗАХИРАЛ	Б. АНХБАЯР	
Захиалагч			
	Албан тушаал / Иргэн	Нэр	Гарын үсэг
	ДАРХАН-УУЛ АЙМГИЙН ЗДТГ-ИЙН ХӨГЖЛИЙН БОДЛОГО ТӨЛӨВЛӨЛТ ХӨРӨНГӨ ОРУУЛАЛТЫН ХЭЛТЭС	Б.БАТСҮХ	

2023 ОН

БАТЛАГДСАН АРХИТЕКТУР ТӨЛӨВЛӨЛТИЙН ДААЛГАВАР

БАТЛАВ.ДАРХАН-УУЛ АЙМАГ/НИЙСЛЭЛ-ИЙН
ЕРӨНХИЙ АРХИТЕКТОР ...../С.ДАРХАНБААТАР/

АРХИТЕКТУР ТӨЛӨВЛӨЛТИЙН ДААЛГАВАР

Дугаар АТД-45-16/23

2023 оны 09 сарын 15 11:31-ны өдөр

Дархан

Үндэслэл	Дархан сумын ЗДТГ-ын 2023 оны 9 сарын 15-ны өдрийн 03/1016 дугаарт албан бичиг 4506302621 нэгж талбарын дугаартай газарт Цэцэрлэгийн барилга барихаар архитектур төлөвлөлтийн даалгавар авах хүсэлт
1. Барилга байгууламжийн байршил тогтоосон газар олголтын захирамжийн дугаар, олгогдсон газрийн байршил, хэмжээ	Дархан-Уул аймгийн/нийслэл: Дархан Аймгийн Засаг даргын захирамж -н 2019-05-09-нд, 04501-А/116/2019 тоот захирамжаар Дархан сумын/дүүрэг/ Малчин, Төрийн захиргааны байгуулалга-ний эзэмших эрхилалтаар 24500 м2 газрыг 15 жилийн хугацаатай эзэмшүүлсэн.
2. Барилга байгууламжийн нэр, зориулалт, хүчин чадал, хүчин чадлын нэгж	Хүүхдийн цэцэрлэг, Сургуулийн өмнөх боловсролын байгууллага болон Сургалт боловсролын байгууллагын барилга, 100;
3. Барилгажих талбай /төлөвлөлтийн талбайгаар	Хөтөл хороолын хэсэгчилсэн ерөнхий төлөвлөгөөний дагуу цэцэрлэгийн барилгын норм дүрмийг баримтлан төлөвлөх
4. Барилгын төрөл, давхрын тоо	Цэцэрлэгийн барилга, 2 давхар
5. Дагаж мөрдөх ерөнхий төлөвлөгөө	Дархан хотын хөгжлийн ерөнхий төлөвлөгөө Хөтөл хороолын хэсэгчилсэн ерөнхий төлөвлөгөө
6. Ерөнхий төлөвлөгөөний бүсчлэл	Хөгжлийн ерөнхий төлөвлөгөөний умард бүс
7. Эзэлбэр газар	24500 м2
Үүнээс: • Барилгажих талбай: **17150**- Хөтөл хороолын хэсэгчилсэн ерөнхий төлөвлөгөөний дагуу • Ногоон байгууламж, зам талбай: **7350**- Хөтөл хороолын хэсэгчилсэн ерөнхий төлөвлөгөөний дагуу • Авто зогсоол: Хөтөл хороолын хэсэгчилсэн ерөнхий төлөвлөгөөний дагуу • Бусад:	
8. Барилгажилтын улаан шугамын зай	- Барилга хоорондын зай, шугаман байгууламжын тусгаарлах зурвасуудыг норм дүрмийн дагуу төлөвлөх. - Барилга угсралтын ажил эхлүүлэхийн өмнө барилгын улаан шугамыг тусгай зөвшөөрөлтэй байгууллагаар тавиулж ГХБХБГазраар хянуулсны дараа газар шороонд ажлыг эхлүүлэх.
9. Талбайн ерөнхий төлөвлөгөө, тохижилтод тавигдах шаардлага	- Орчны барилга байгууламжуудтай уялдуулж төлөвлөх. - Хөдөлгөөний аюулгүй байдлыг хангаж шинээр төлөвлөгдсөн хотын авто замын сүлжээнд холбогдохоор төлөвлөлтийн шийдлийг боловсруулах. - Олгогдсон газарт ИШС байрлаж байгаа тохиолдолд түүний тусгаарлах зурваст барилга байгууламж төлөвлөхгүй байх. - Гэлэн аюулгүй байдлыг хангахтай холбоотой зай хэмжээ, норм дүрмийг төлөвлөлтөд баримтлах.
10. Талбайн өндөржилтэд тавигдах шаардлага	Гадаргуугийн ус зайлуулах арга хэмжээг орчны барилгуудтай уялдуулж талбайн хэмжээнд иж бүрэн шийдэх.
11. Архитектур төлөвлөлтийн шаардлага	Газар хөдлөлтийн 7 баллын бүсэд хамаарагдана. Архитектур төлөвлөлт , фасадны шийдэлд онцгой анхаарч орон зайн өвөрмөц зохиомжтой, дизайны хувьд орчин үеийн хэв маягийг хадгалсан, гол нүүр талуудыг шилэн хийц, орчин үеийн барилгын фасадны материалуудыг оновчтой хослуулан хотын үзэмжийг нөлөөлөхүйц барилга төлөвлөх шаардлагатай. Барилгын орчныг төлөвлөхдөө экстерерийн материал сонголт, ландшафтны дизайн, гэрэлтүүлэг гэрлэн чимэглэлийн асуудлыг харьцангуй өндөр түвшинд шийдсэн байхыг шаардана. Тухайн орчны хэсэгчилсэн ерөнхий төлөвлөгөөг хийж батлуулан, төлөвлөлтийг уялдуулан гүйцэтгэх. **Хөгжлийн бэрхшээлтэй иргэдэд зориулсан орц гарц, гэврийн хэрэгслийн зогсоол, тусгай тоноглол бүхий ариун цэврийн өрөөг төлөвлөх. Монгол улсын стандарт MNS 6056:2009 , MNS 6055:2009 , MNS 5682:2006 хэрэгжүүлэх.**
12. Инженерийн шугам сүлжээнд тавигдах шаардлага	Төвлөрсөн шугам сүлжээнд холбогдохоор егөгдсөн техникийн нөхцөлийн шаардлагыг хангах.
13. Инженерийн бэлтгэл арга хэмжээ /ерөнхий хамгаалалт, талан, суваг, шуудуу, зайлуулах шугам сүлжээ/	- Барилга угсралт, газар шороонд ажлын үед ил далд үеийн суваг, галаргуугын усны урсацыг хаах шороо овоолох, барилгын материал хураахыг хориглоно. - Талбайн зохион байгуулалтын төсөл болон ажил гүйцэтгэх төслийг хийж батлуулах.
14. Захиалагчийн нэр, хаяг, утас	• Хүүхдийн эмнэлгийн онооссон нэр: ДУ/АЗДТГазар • Улсын бүртгэлийн гэрчилгээний дугаар: 9022465 • Холбоо барих утас: 94144144 • Цахим шуудан: koss2987@gmail.com • Хаяг: Дархан сум Өргөө баг ДСЗДТГазар
15. Хот төлөвлөлтийн онцгой нөхцөл	-Байгаль орчинд нөлөөлөх байдлын үнэлгээ хийлгэх. -Тухайн газарт эрүүл ахуйн улсын байцаагчийн шаардлагатай дүгнэлт гаргуулах. -Гэлэн аюулгүй байдлын дүгнэлт гаргуулах. - Эдэлбэр газарт газрын зураглалын тодруулалт хийлгэж ажлын зураг хийхэд хөрсний бүтцээс хамаарсан, хөрсний шилжилтийг тооцож газар шороонд ажил эхлэх, газар доорхи болон дээрх шугам сүлжээг тодруулсны үндэсн дээр ажлын зургийг боловсруулан батлуулж газар шороонд ажил эхлэх. - Гадна тохижилт, зам талбайд гэрэлтүүлэг хийж тохижуулах, зөвшөөрөлгүй хашаа хайс барьж архитектур, хот байгуулалтын орон зайг алдагдуулахыг хориглох ба авто зам болон явган зорчигчийн хөдөлгөөнд саад учруулахгүй байхаар төлөвлөлтийг боловсруулах. - Дулаан алдагдлыг бууруулах мөн ногоон барилгын технологийг зохих түвшинд ашиглан төлөвлөх. - Төлөвлөлтийг ОБГазартай зөвшилцөх - Цэцэрлэгийн барилгын норм дүрмийг баримтлах

Онцгой нөхцөл:

- Барилга барих явцад хүрээлэн буй орчны байгалийн тогтоц, өмнө хийгдсэн тохижилт, зам талбай, ногоон байгууламжийг хамгаалах ба хэрэв хөндөвл нөхөн сэргээх.
- Өндөр барилгын бүсчлэлд талбайн хэмжээнд микросейсмикийн үнэлгээ гаргуулах, цогцолбор барилгын инженерийн хангамж, шугам сүлжээ, дэд бутцийн техникийн нэгдсэн шийдлийг шийдвэрлэх.
- Хуучин барилга, байгууламжийг зайлшгүй буулгах, эвдэх, засварлах, шаардлагатай бол энэ тухай эрх бүхий байгууллагын албан ёсны техникийн дүгнэлт (акт), шийдвэрийг архитектур төлөвлөлтийн даалгаварт хавсаргах.

Анхааруулга:
Барилга, байгууламжийн зураг төслийг боловсруулахдаа АТД-т заасан нэр, зориулалт, барилгын давхрын тоо, хэмжээнээс хэтрүүлсэн тохиолдолд эскиз зураг батлагдахгүй болно.

Боловсруулсан:
ГХБХБГ-н БХБХ-н мэргэжилтэн ...../Б.Төмөр/

ХОТ БАЙГУУЛАЛТЫН
КАДАСТРЫН МЭДЭЭЛЛИЙН
САНГИЙН ЦАХИМ СИСТЕМ

Нэгж талбарын дугаар: 4506302621

ХААГ:	Аймаг/Хот: Дархан-Уул	Сум/Дүүрэг: Дархан
	Гудамж: Хөтөл Тоот 0	

Нэгж талбар

№	X	Y	Урт
1	568794.51	5485796.06	61.90
2	568827.29	5485848.54	229.40
3	569018.34	5485721.28	112.11
4	568954.13	5485629.41	197.60
5	568790.77	5485740.82	55.43

Баг/Хороо 19 р баг Малчин Кадастрын муж 0063

Бүсийн

№	X	Y	Урт	Дугаар	Талбай
Б.01.1	568952.34	5485686.61	6.27	Б.01	123
Б.01.2	568947.21	5485692.21	2.15		
Б.01.3	568945.97	5485690.45	2.39		
Б.01.4	568944.01	5485691.81	2.16		
Б.01.5	568945.25	5485693.58	8.33		
Б.01.6	568938.43	5485698.36	6.92		
Б.01.7	568942.40	5485704.03	16.98		
Б.01.8	568956.31	5485694.28	6.92		
Б.03.1	568973.60	5485682.02	12.91	Б.03	328
Б.03.2	568963.04	5485689.45	10.89		
Б.03.3	568968.32	5485698.34	2.27		
Б.03.4	568967.47	5485699.66	3.21		
Б.03.5	568969.32	5485702.28	2.27		
Б.03.6	568971.18	5485700.97	10.73		
Б.03.7	568977.34	5485709.74	12.94		
Б.03.8	568987.03	5485702.28	24.82		

GREEN STUDIO	Дархан Уул аймаг, Дархан хот, Дархан сум, Малчин баг "100 ХҮҮХДИЙН ЭРЧИМ ХҮЧНИЙ ӨНДӨР ХЭМНЭЛТЭД ЦЭЦЭРЛЭГИЙН БАРИЛГА"	Нэр	Гарын үсэг	Эскиз
	"Ногоон хөгжлийн гүүр" ХХК-ийн захирал	Б. Анхбаяр		-
	Архитектор	Э.Дагвадорж		Хуудас 01
	"ХАЙБРИД ХАУС" ХХК-ийн захирал	Ц.Бат-Эрдэнэ		2023 он

ЗУРАГ ТӨСӨЛ ЗОХИОГЧИЙН ТУСГАЙ ЗӨВШӨӨРӨЛ, ГЭРЧИЛГЭЭ

ЗУРАГ ТӨСӨЛ ЗОХИОГЧИЙН ТУСГАЙ ЗӨВШӨӨРЛИЙН ХУУЛБАР

0002637

БАРИЛГА, ХОТ БАЙГУУЛАЛТЫН ЯАМ

ТУСГАЙ ЗӨВШӨӨРӨЛ

Дугаар 3ТII-I70/I8

"Аж ахуйн үйл ажиллагааны тусгай зөвшөөрлийн тухай" Монгол Улсын хуулийг үндэслэн Улаанбаатар аймаг/нийслэлийн Баянгол сум/дүүргийн "Ногоонхөгжлийн гүүр" ХХК-д

90II445II8 /улсын бүртгэлийн дугаар/ 5792614 /регистрийн дугаар/

Зураг төсөл I.2.2, I.2.4, I.2.5 заалтын дагуу ажил, үйлчилгээ эрхлэх тусгай зөвшөөрлийг 2018 оны 01 -р сарын 09 -ны өдрөөс таван жилийн хугацаатай олгов.

Тусгай зөвшөөрөл нь хаяглалт болон гэрээний хамт хүчинтэй.

БАРИЛГА, ХОТ БАЙГУУЛАЛТЫН САЙД Х.БАДЕЛХАН

2018 оны 01 -р сарын 09 өдөр

Улаанбаатар хот

Scanned by CamScanner

ЗУРАГ ТӨСӨЛ ЗОХИОГЧИЙН ТУСГАЙ ГЭРЧИЛГЭЭНИЙ ХУУЛБАР

УБ-2

Монгол Улсын Засгийн газрын 2004 оны 20 дугаар тогтоолоор батлав

МОНГОЛ УЛС
УЛСЫН БҮРТГЭЛИЙН ГЭРЧИЛГЭЭ

№ 000072682

2014.01.21 / Бүртгэсэн он,сар,өдөр /

9011445118 / Улсын бүртгэлийн дугаар /

5792614 / Регистрийн дугаар /

Ногоонхөгжлийн гүүр / Хязгаарлагдмал хариуцлагатай компани / Хуулийн этгээдийн нэр, хариуцлагын хэлбэр /

Дүрэм / Үүсгэн байгуулах баримт бичиг /

Шийдвэр / шийдвэрийн нэр / 01 / дугаар / 2014.01.20 / он, сар, өдөр /

4610 / код / Гадаад худалдаа / Үндсэн эрхлэх үйл ажиллагааны чиглэл /

/ код / / Туслах эрхлэх үйл ажиллагааны чиглэл /

Хугацаагүй / хугацаа / 1 / гишүүдийн тоо / 1,120.00 / өөрийн хөрөнгийн хэмжээ, мянган төгрөгөөр /

Улаанбаатар, Баянгол, 20-р хороо, 1-01 тоот , Утас1: 99068131, Утас2: , Факс:

/ хуулийн этгээдийн албан ёсны хаяг /

Улсын бүртгэлийн ерөнхий газрын Бүртгэлийн газар / бүртгэсэн байгууллагын нэр /

Scanned with CamScanner

Дархан Уул аймаг, Дархан хот, Дархан сум, Малчин баг "100 ХҮҮХДИЙН ЭРЧИМ ХҮЧНИЙ ӨНДӨР ХЭМНЭЛТЭД ЦЭЦЭРЛЭГИЙН БАРИЛГА"	Нэр	Гарын үсэг	Эскиз
"Ногоон хөгжлийн гүүр" ХХК-ийн захирал	Б. Анхбаяр		-
Архитектор	Э.Дагвадорж		Хуудас 02
"ХАЙБРИД ХАУС" ХХК-ийн захирал	Ц.Бат-Эрдэнэ		2023 он

ОРЧНЫ ТОЙМ

ЗУРАГ ТӨСӨЛ ЗОХИОГЧ АРХИТЕКТОРЫН ТАЙЛБАР

	Архитектур төлөвлөлтийн даалгаварын ерөнхий тайлбар	төслийн тайлбар
1	Барилга байгууламжийн нэр, зориулалт,хүчин чадал	Дархан Уул аймаг, Дархан сум, Малчин баг "100 ХҮҮХДИЙН ЭРЧИМ ХҮЧНИЙ ӨНДӨР ХЭМНЭЛТЭД ЦЭЦЭРЛЭГИЙН БАРИЛГА"
2	Барилга байгууламжийн давхарын тоо,хэмжээ,/АТД-д заасан/	Эрчим хүчний өндөр хэмнэлтэд цэцэрлэгийн барилга 2-давхар
3	Ногоон байгууламж,тохижилт,авто зогсоол	Барилга байгууламжийн хэлбэр хэмжээ болон,газрын хэвгий байршилтай уялдуулан ногоон байгууламж,тоглоомын талбайг төлөвлөсөн
4	Архитектур төлөвлөлтийн шаардлага	Гадна тохижилтыг орчны барилга байгууламжтай уялдуулан нэгдсэн байдлаар,хөгжлийн бэрхшээлтэй иргэдийн орц гарцыг норм дүрмийн дагуу төлөвлөсөн
5	Инжнерийн шугам сүлжээнд тавигдах шаардлага	Инжнерийн шугам сүлжээний хамгаалалтын зурвас,норм дүрэм стандартынг баримтлан төлөвлөх
6	Хот төлөвлөлтийн онцгой нөхцөл	Онцгой байдлын үед гал унтраах,аврах баг бүрэлдэхүүн саадгүй ажиллах,авто машин зогсох зам талбай болон орц гарцыг холбогдох БНБДийн дагуу төлөвлсөн
7	Зохиогчийн нэмэлт тайлбар	Эдэлбэр газрын хэмжээ: 3.4 га Барилгажих талбай:1123.62м2 25% Ногоон байгууламж:2487м2 50% Явган зам,хүүхдийн тоглоомын талбай:927.25м2 19% Авто зам зогсоол:675.70м2

ОДООГИЙН БАЙДАЛ

ОДООГИЙН БАЙДАЛ

ОДООГИЙН БАЙДАЛ

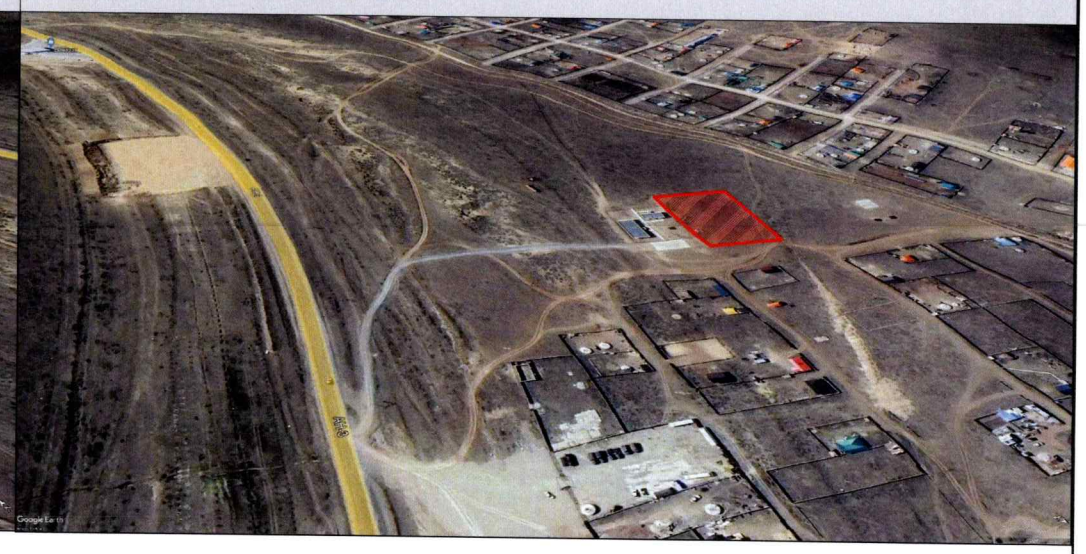

ТАНИХ ТЭМДЭГЛЭГЭЭ

- Төв зам
- Туслах зам
- Цэцэрлэгрүү орох зам

	Дархан Уул аймаг, Дархан хот, Дархан сум, Малчин баг "100 ХҮҮХДИЙН ЭРЧИМ ХҮЧНИЙ ӨНДӨР ХЭМНЭЛТЭД ЦЭЦЭРЛЭГИЙН БАРИЛГА"	Нэр	Гарын үсэг	Эскиз
GREEN STUDIO	"Ногоон хөгжлийн гүүр" ХХК-ийн захирал	Б. Анхбаяр		-
	Архитектор	Э.Дагвадорж		Хуудас 03
	"ХАЙБРИД ХАУС" ХХК-ийн захирал	Ц.Бат-Эрдэнэ		2023 он

ТӨЛӨВЛӨЛТИЙН САНАА

ЗАХИАЛАГЧИЙН ХҮСЭЛТ:

Монгол улс, Дархан хотод тулгамдаад буй утааны асуудл, эрчим хүчний хэмнэлт үзүүлэх, хүүхдийн ая тухтай сурч боловсрох эрүүл аюулгүй орчныг бүрдүүлэх цэцэрлэгийн хүртээмжийг нэмэгдүүлэх, эко ногоон жишиг барилга барих, шинээр ажлын байрыг нэмэгдүүлж багш ажилчдын ачааллыг багасгах зорилгоор хүсэлт өгсөн .

АРХИТЕКТОРЫН ШИЙДЭЛ, СУДАЛГАА:

Төслийн барилгын онцлог: Хайбрид хаус ХХК - ний технологи дээр суурилан өдрийн нарны энергийг бүрэн ашиглаж, эрчим хүчний өндөр хэмнэлт үзүүлж, дулаан алдагдалгүй, утаа гаргахгүй, хүлэмжийн хий ялгаруулахгүй гэх мэт онцлог, давуу талуудыг шингээж төлөвлөсөн барилга юм.

Орчны судалгаа: Барилга баригдах газар маань өндөрлөг, хэвгийг ашиглаж төлөвлөсөн.

КОНСЕПЦ ДИАГРАМ, ГРАФИК ЗУРАГЛАЛ

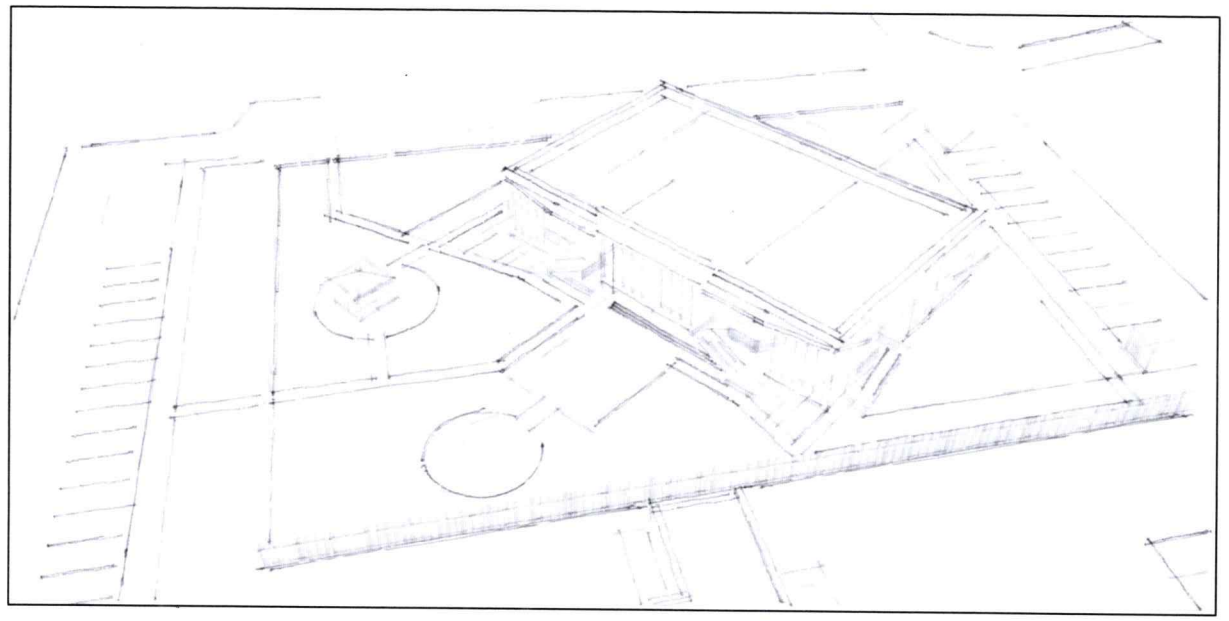

	Дархан Уул аймаг, Дархан хот, Дархан сум, Малчин баг "100 ХҮҮХДИЙН ЭРЧИМ ХҮЧНИЙ ӨНДӨР ХЭМНЭЛТЭД ЦЭЦЭРЛЭГИЙН БАРИЛГА"	Нэр	Гарын үсэг	Эскиз
GREEN STUDIO	"Ногоон хөгжлийн гүүр" ХХК-ийн захирал	Б. Анхбаяр		-
	Архитектор	Э.Дагвадорж		Хуудас 04
	"ХАЙБРИД ХАУС" ХХК-ийн захирал	Ц.Бат-Эрдэнэ		2023 он

БАТЛАВ:
ДАРХАН-УУЛ АЙМГИЙН ЕРӨНХИЙ АРХИТЕКТОРЫН
ҮҮРГИЙГ ТҮР ОРЛОН ГҮЙЦЭТГЭГЧ . . . . . /С. ДАРХАНБААТАР/

ЗӨВШӨӨРСӨН:
ДАРХАН-УУЛ АЙМГИЙН ГЗБХБГ-ЫН МЭРГЭЖИЛТЭН . . . . . /Б.ТӨМӨР/

ҮНДЭСЛЭЛ.
- Дархан сумын ЗДТГ-ын 2023 оны 9 сарын 15- ны өдрийн А/116 дугаар захирамжаар олгосон Дархан -Уул аймаг Дархан сумын 19 -р баг малчин баг Хөтөл гудамжны нутаг дэвсгэрт .24500 га газар олголт.
- " Гео Од " ХХК-д 2023 онд боловсруулсан дэвсгэр зураг.
- Хот тосгоны төлөвлөлт, барилгажилтын норм ба дүрэм БНбД 30.01.04-ийн . . . . зүйлийг үндэслэн ерөнхий төлөвлөгөөний зургийг гүйцэтгэв.
- 2023 оны 9 сарын 15 өдрийн АТД-45-16/23 дугаартай архитектур төлөвлөлтийн даалгаварыг үндэслэв.

Д/Д	ТОДОРХОЙЛОЛТ	ТАЙЛБАР
1.	Төлөвлөж буй цэцэрлэгийн барилга	Төлөвлөж буй
2.	Төлөвлөж буй тоглоомын талбай	Төлөвлөж буй
3.	Төлөвлөж буй амрах хэсэг	Төлөвлөж буй
4.	Төлөвлөж буй зам,зогсоол	Төлөвлөж буй
5.	Одоо байгаа барилга	Одоо байгаа

ЕРӨНХИЙ ТӨЛӨВЛӨГӨӨ М1:500

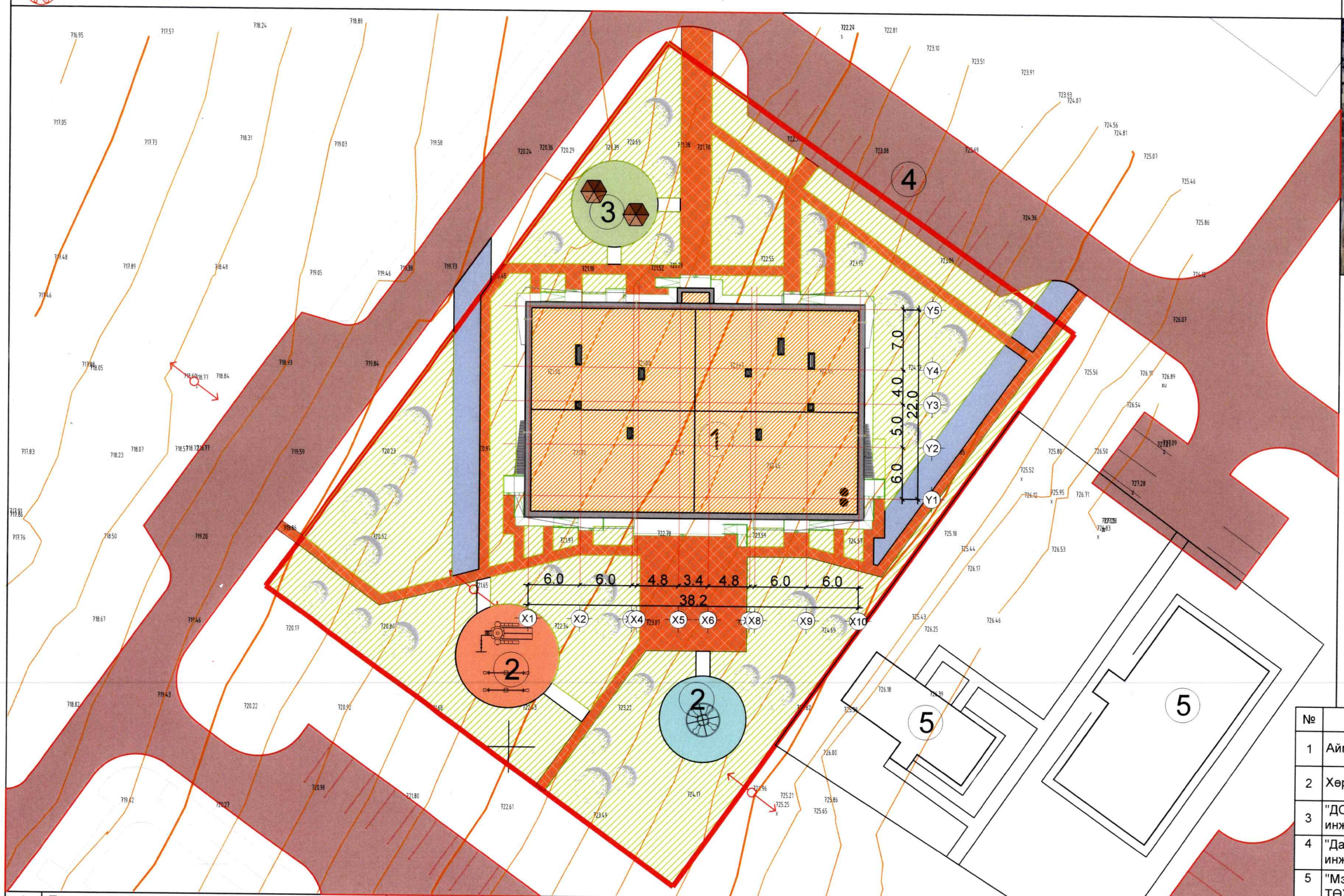

БАЙРШЛЫН СХЕМ

ТАНИХ ТЭМДЭГЛЭГЭЭ

- Төлөвлөж буй барилга, байгууламж
- Төлөвлөж буй авто зам
- Төлөвлөж буй явган хүний зам
- Төлөвлөж буй авто зогсоол
- Төлөвлөж галын машины зам
- Төлөвлөж буй ногоон байгууламж
- Архитектур төлөвлөлтийн даалгаврын схемийн хил хязгаар
- Эзэмшил газрын хил хязгаар
- Одоо байгаа барилга
- Одоо байгаа нураах барилга байгууламж
- Одоо байгаа явган хүний зам
- Одоо байгаа орон нутгийн чанартай авто зам
- Бохир усны шугам
- Дулааны шугам
- Цэвэр усны шугам
- Цахилгааны шугам

№	Албан тушаал	Огноо	Гарын үсэг
1	Аймгийн Ерөнхий эдийн засагч	2023	
2	Хөрөнгө оруулалтын мэргэжилтэн	2023	
3	"ДСЦТСүлжээ" ХК-ийн Ерөнхий инженер		
4	"Дархан ус Суваг" ХХК-ийн Ерөнхий инженер	2023.10.17	
5	"Мэдээлэл холбоо сүлжээ" ТӨХК-ийн Ерөнхий инженер	2023	

1	Барилгын блокийн тоо		1ш	6	Галын гарц, аврах гарцын тоо		2ш
2	Барилгажих талбай		3.4га	7	Рамп, пандусын тоо	Машин	1ш
3	Хүчин чадал /ор, суудал/	Айл	100хүүхэд			ХБИ	1ш
4	Ил авто зогсоолын тоо		11ш	8	Сэргээгдэх эрчим хүч		-
5	ХБИ-ий авто зогсоол		2ш	9	Шинэ, шилдэг технологи		Хайбрид
				10	Архитектурын хэв маяг		Модерн

GREEN STUDIO
"НОГООН ХӨГЖЛИЙН ГҮҮР" ХХК БАРИЛГЫН ЗУРАГ төсөл

Улаанбаатар хот, Хан-Уул дүүрэг, 8-р хороо.
Эрчим хүчний өндөр хэмнэлттэд
"ХАЙБРИД ХАУС" ХХК-ын Амины сууцны " HABRYD VILLA" хотхон

	Нэр	Гарын үсэг	Эскиз
"НОГООН ХӨГЖЛИЙН ГҮҮР" ХХК -ийн захирал	Б. Анхбаяр		М1:500
Архитектор	Э.Дагвадорж		Хуудас 05
"ХАЙБРИД ХАУС" ХХК -ийн захирал	Ц.Бат-Эрдэнэ		2023 он

хөдөлгөөний схем М1:500

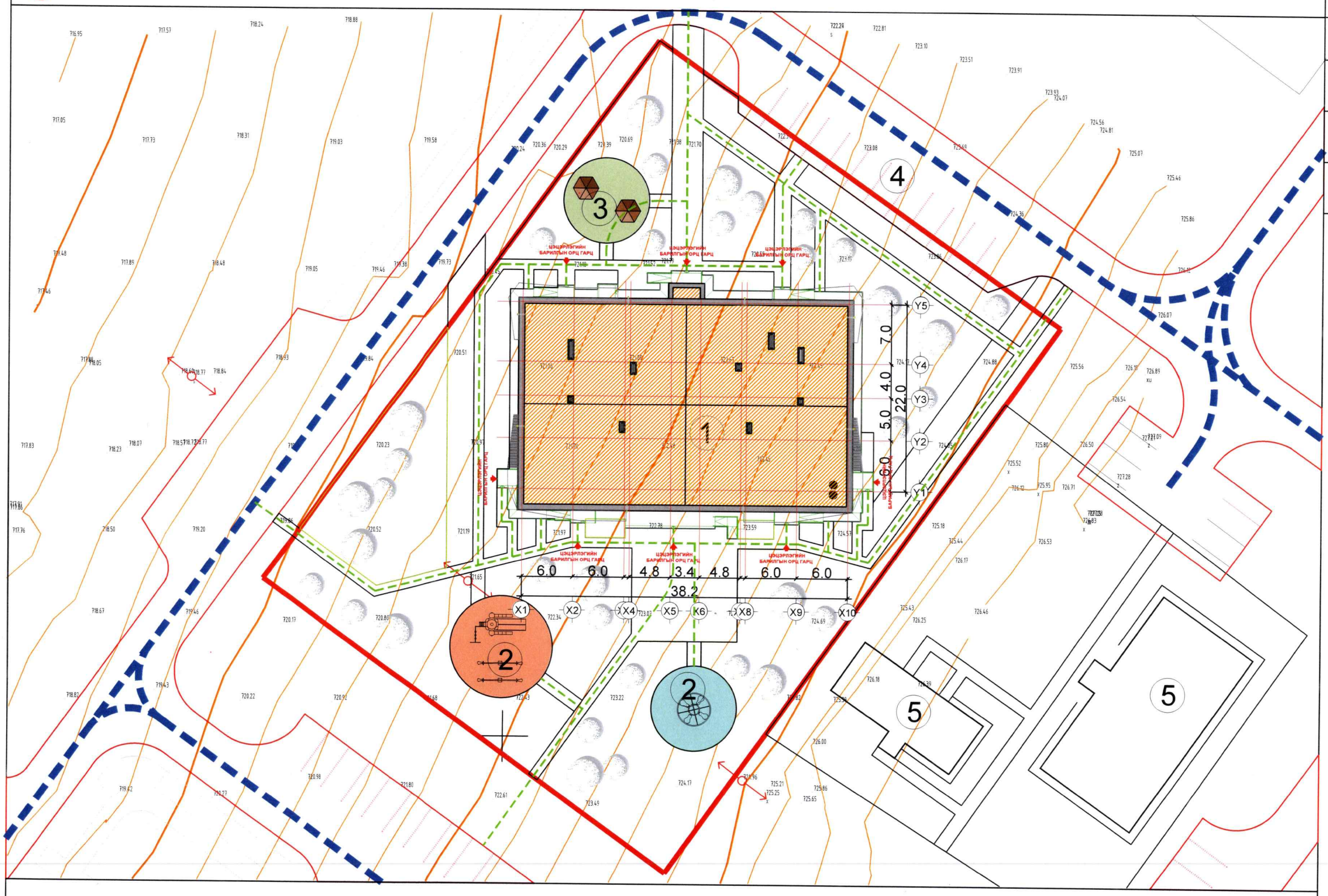

ТОДОРХОЙЛОЛТ

№	Нэр	Хүчин чадал/м2	Урт/м
1	Төлөвлөж буй авто зам	1129.13м2	260м
2	Төлөвлөж буй явган хүний зам	657.25м2	355.78м
3	Төлөвлөж буй авто зогсоол	30 ширхэг	121м

ТАНИХ ТЭМДЭГЛЭГЭЭ

Авто машин хөдөлгөөн

Явган зорчигчийн хөдөлгөөн

ОГТЛОЛ 1-1

GREEN STUDIO	Улаанбаатар хот, Хан-Уул дүүрэг, 8-р хороо. Эрчим хүчний өндөр хэмнэлтэд "ХАЙБРИД ХАУС" ХХК-ын Амины суурцны " HABRYD VILLA" хотхон	Нэр	Гарын үсэг	Эскиз
	"НОГООН ХӨГЖЛИЙН ГҮҮР" ХХК -ийн захирал	Б. Анхбаяр		М1:500
	Архитектор	Э.Дагвадорж		Хуудас 06
"НОГООН ХӨГЖЛИЙН ГҮҮР" ХХК БАРИЛГЫН ЗУРАГ ТӨСӨЛ	"ХАЙБРИД ХАУС" ХХК -ийн захирал	Ц.Бат-Эрдэнэ		2023 он

НАРНЫ ЭЭВЭРЛЭЛТ

3 ДУГААР САРЫН 22-НД

09:00 12:00 15:00 17:00

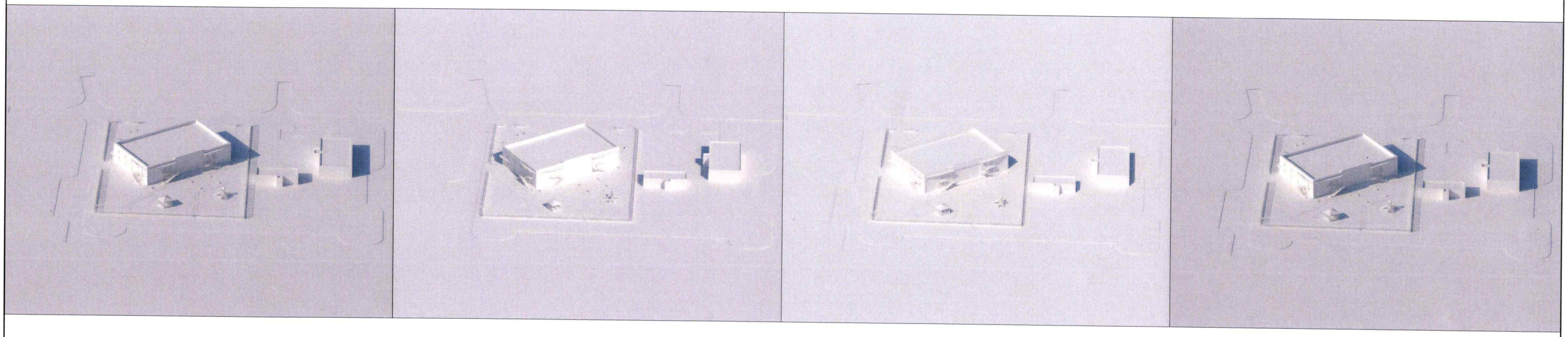

9 ДУГААР САРЫН 22-НД

09:00 12:00 15:00 17:00

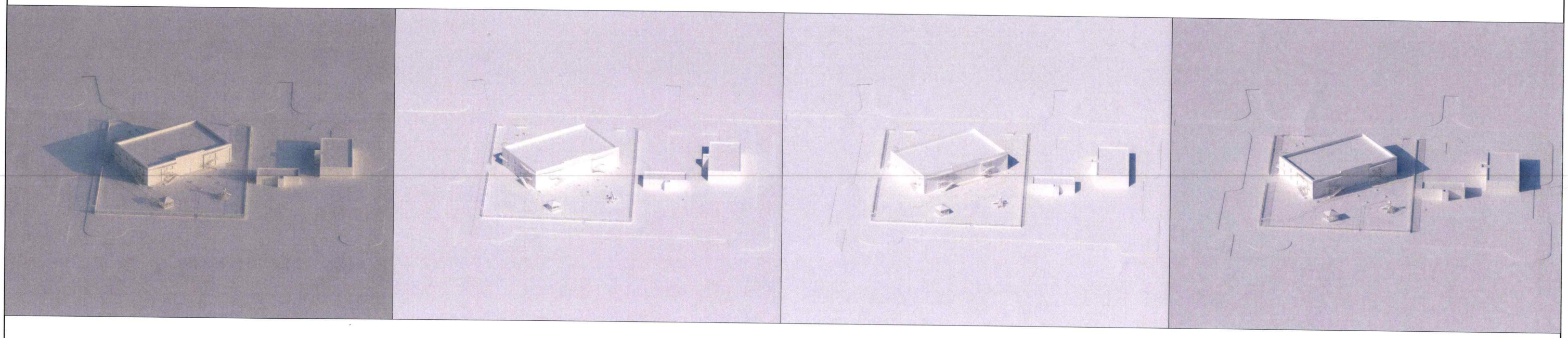

GREEN STUDIO	Дархан Уул аймаг, Дархан хот, Дархан сум, Малчин баг "100 ХҮҮХДИЙН ЭРЧИМ ХҮЧНИЙ ӨНДӨР ХЭМНЭЛТЭД ЦЭЦЭРЛЭГИЙН БАРИЛГА"	Нэр	Гарын үсэг	Эскиз
	"Ногоон хөгжлийн гүүр" ХХК-ийн захирал	Б. Анхбаяр		-
	Архитектор	Э.Дагвадорж		Хуудас 07
	"ХАЙБРИД ХАУС" ХХК-ийн захирал	Ц.Бат-Эрдэнэ		2023 он

НОГООН БАЙГУУЛАМЖ М1:500

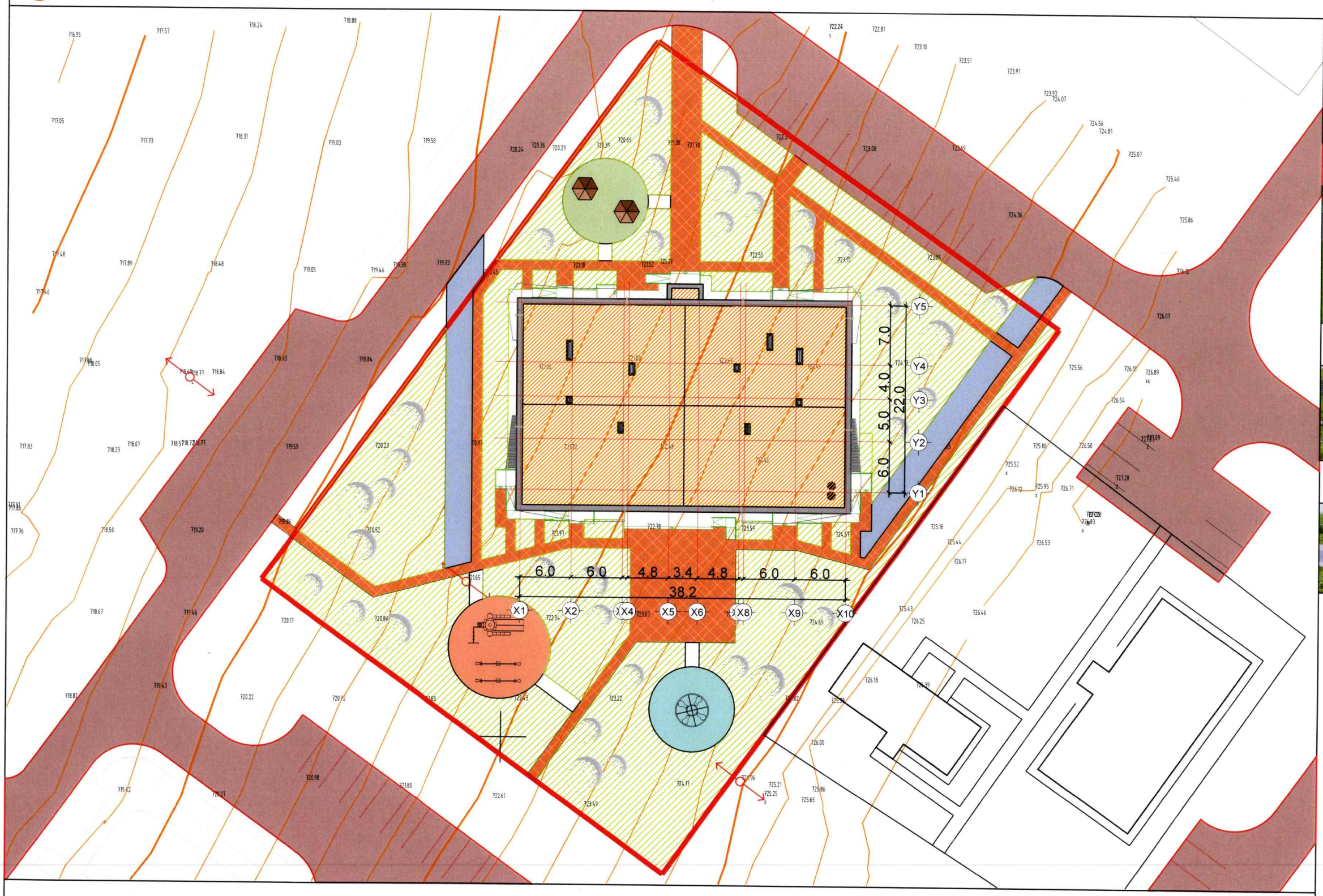

ХАРАГДАХ БАЙДАЛ

ХАРАГДАХ БАЙДАЛ

ХАРАГДАХ БАЙДАЛ

ХАРАГДАХ БАЙДАЛ

Таних тэмдэг

- Төлөвлөлтийн хил хязгаар
- Төлөвлөж буй зүлэгжүүлэх талбай
- Зүлэгжүүлэхгүй үлдэх талбай
- Төлөвлөж буй голт бор
- Төлөвлөж буй хайлаас
- Цахилгааны шугам

НОГООН БАЙГУУЛАМЖ

НОГООН БАЙГУУЛАМЖЫН АНГИЛАЛ	МОДНЫ ТӨРӨЛ /ТОО ШИРХЭГ/	БУТ СӨӨГНИЙ ТӨРӨЛ /ТОО ШИРХЭГ/	ЗҮЛЭГЖҮҮЛЭЛТ /М2/	СПОРТ ТАЛБАЙ /М2/	НОГООН БАЙГУУЛДАМЖЫН ЭЗЛЭХ ХУВЬ
НИЙТИЙН ХЭРЭГЦЭЭНИЙ НОГООН БАЙГУУЛАМЖ	34	80	2487	270	50
ХЯЗГААРЛАГДМАЛ ХЭРЭГЦЭЭНИЙ НОГООН БАЙГУУЛАМЖ	0	0	0	0	0
ТУСГАЙ ЗОРИУЛАЛТЫН НОГООН БАЙГУУЛАМЖ	0	0	0	0	0
Нийт	34	80	2487	270	50

GREEN STUDIO

"НОГООН ХӨГЖЛИЙН ГҮҮР" ХХК БАРИЛГЫН ЗУРАГ ТӨСӨЛ

Улаанбаатар хот, Хан-Уул дүүрэг, 8-р хороо.
Эрчим хүчний өндөр хэмнэлтэд
"ХАЙБРИД ХАУС" ХХК-ын Амины сууцны " HABRYD VILLA" хотхон

"НОГООН ХӨГЖЛИЙН ГҮҮР" ХХК -ийн захирал	Б. Анхбаяр		Эскиз
Архитектор	Э.Дагвадорж		М1:500
"ХАЙБРИД ХАУС" ХХК -ийн захирал	Ц.Бат-Эрдэнэ		Хуудас 08
			2023 он

1-Р ДАВХРЫН БАЙГУУЛАЛТ

ӨРӨӨНИЙ ТОДОРХОЙЛОЛТ		
№	ӨРӨӨНИЙ НЭР	Талбай м2
01	Гонх	6,20
02	Үүдний хэсэг	36,17
03	Хонгил	74,32
04	Өвлийн тоглоомын талбай	177,54
05	Хувцас солих өрөө	18,06
06	Хичээлийн танхим	59,56
07	Ариун цэврийн өрөө	16,11
08	Унтлагын танхим	39,47
09	Халаалтын гонх 10.45/70%/	7,28
10	Хувцас солих өрөө	18,06
11	Хичээлийн танхим	59,57
12	Ариун цэврийн өрөө	16,11
13	Унтлагын танхим	39,47
14	Халаалтын гонх 10.45/70%/	7,28
15	Урлаг заал	62,90
16	Урлаг заал /агуулах/	11,66
17	Цэвэр даавуу угаах хатаах индүүдэх өрөө	18,83
18	Хувцас солих өрөө	17,68
19	Харуулын өрөө	17,41
20	Цахилгаан техникийн өрөө	12,40
21	Ариун цэврийн өрөө	12,43
22	Гонх	2,78
23	Агуулах	4,20
24	Гал тогоо	46,63
25	Хувцас солих өрөө	4,76
26	Ариун цэврийн өрөө	3,51
27	Хүйтэн агуулах	4,08
28	Эмчийн өрөө	12,90
29	Үзлэгийн өрөө	7,98
30	Техникийн өрөө	19,51
31	Шатны хонгил	33,66
НИЙТ		868.5

ТАНИХ ТЭМДЭГ

- Гонх, Үүдний хэсэг, Хонгил, Өвлийн тоглоомын талбай
- Урлаг заал, Урлаг заалны агуулах, Хувцас солих өрөө, Хичээлийн танхим, Унтлагын танхим
- Ариун цэврийн өрөө, Цэвэр даавуу угаах, хатаах, индүүдэх өрөө
- Хувцас солих өрөө, Харуулын өрөө, Цахилгааны техникийн өрөө
- Эмчийн өрөө, Үзлэгийн өрөө, Техникийн өрөө
- Гонх, Агуулах, Хүйтэн агуулах, Хувцас солих өрөө, Гал тогоо
- Халаалтын гонх

Дархан Уул аймаг, Дархан хот.

"100 ХҮҮХДИЙН ЭРЧИМ ХҮЧНИЙ ӨНДӨР ХЭМНЭЛТЭД ЦЭЦЭРЛЭГИЙН БАРИЛГА"

Дархан Уул аймаг, Дархан хот, Дархан сум, Малчин баг "100 ХҮҮХДИЙН ЭРЧИМ ХҮЧНИЙ ӨНДӨР ХЭМНЭЛТЭД ЦЭЦЭРЛЭГИЙН БАРИЛГА"	Нэр	Гарын үсэг	Эскиз
"Ногоон хөгжлийн гүүр" ХХК-ийн захирал	Б. Анхбаяр		М1:150
Архитектор	Э.Дагвадорж		Хуудас 09
"ХАЙБРИД ХАУС" ХХК-ийн захирал	Ц.Бат-Эрдэнэ		2023 он

2-Р ДАВХРЫН БАЙГУУЛАЛТ

ӨРӨӨНИЙ ТОДОРХОЙЛОЛТ

№	ӨРӨӨНИЙ НЭР	Талбай м2
01	Шатны хонгил	33,66
02	Хонгил	82,16
03	Хувцас солих өрөө	18,06
04	Хичээлийн танхим	59,56
05	Ариун цэврийн өрөө	16,11
06	Унтлагын танхим	39,47
07	Халаалтын гонх 10.45/70%/	7,28
08	Хувцас солих өрөө	18,06
09	Хичээлийн танхим	59,57
10	Ариун цэврийн өрөө	16,11
11	Унтлагын танхим	39,47
12	Халаалтын гонх 10.45/70%/	7,28
13	Санхүү аж ахуйн өрөө	61,64
14	Агуулах	24,74
15	Агуулах	26,95
16	Эрхлэгчийн өрөө	42,21
17	Ариун цэврийн өрөө	12,43
18	Багш нарын өрөө	59,17
	НИЙТ	623.9

ТАНИХ ТЭМДЭГ

- Хонгил
- Хувцас солих өрөө, Хичээлийн танхим, Унтлагын танхим
- Ариун цэврийн өрөө
- Агуулах
- Санхүү аж ахуйн өрөө, Эрхлэгчийн өрөө, Багш нарын өрөө
- Халаалтын гонх

Дархан Уул аймаг, Дархан хот.

"100 ХҮҮХДИЙН ЭРЧИМ ХҮЧНИЙ ӨНДӨР ХЭМНЭЛТЭД ЦЭЦЭРЛЭГИЙН БАРИЛГА"

GREEN STUDIO

Дархан Уул аймаг, Дархан хот, Дархан сум, Малчин баг "100 ХҮҮХДИЙН ЭРЧИМ ХҮЧНИЙ ӨНДӨР ХЭМНЭЛТЭД ЦЭЦЭРЛЭГИЙН БАРИЛГА"	Нэр	Гарын үсэг	Эскиз
"Ногоон хөгжлийн гүүр" ХХК-ийн захирал	Б. Анхбаяр		М1:150
Архитектор	Э.Дагвадорж		Хуудас 10
"ХАЙБРИД ХАУС" ХХК-ийн захирал	Ц.Бат-Эрдэнэ		2023 он

ОГТЛОЛ 1-1

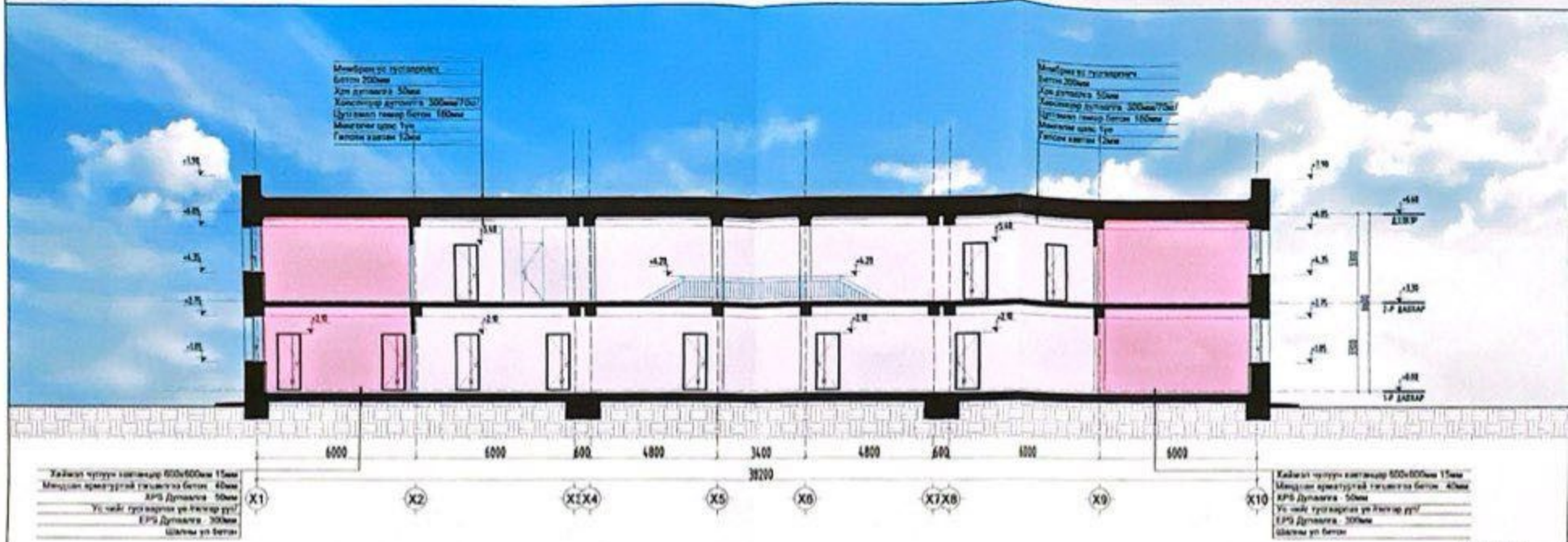

ЕРӨНХИЙ СХЕМ

Дархан Уул аймаг, Дархан хот
"100 ХҮҮХДИЙН ЭРЧИМ ХҮЧНИЙ ӨНДӨР ХЭМНЭЛТЭД ЦЭЦЭРЛЭГИЙН БАРИЛГА"

	Нэр	Гарын үсэг	Эхлэл
"Ногоон хөгжлийн гүүр" ХХК-ийн захирал	Б. Анхбаяр		М1 100
Архитектор	Э.Дагвадорж		Хуудас 11
"ХАЙБРИД ХАУС" ХХК-ийн захирал	Ц.Бат-Эрдэнэ		2023 он

ОГТЛОЛ 2-2

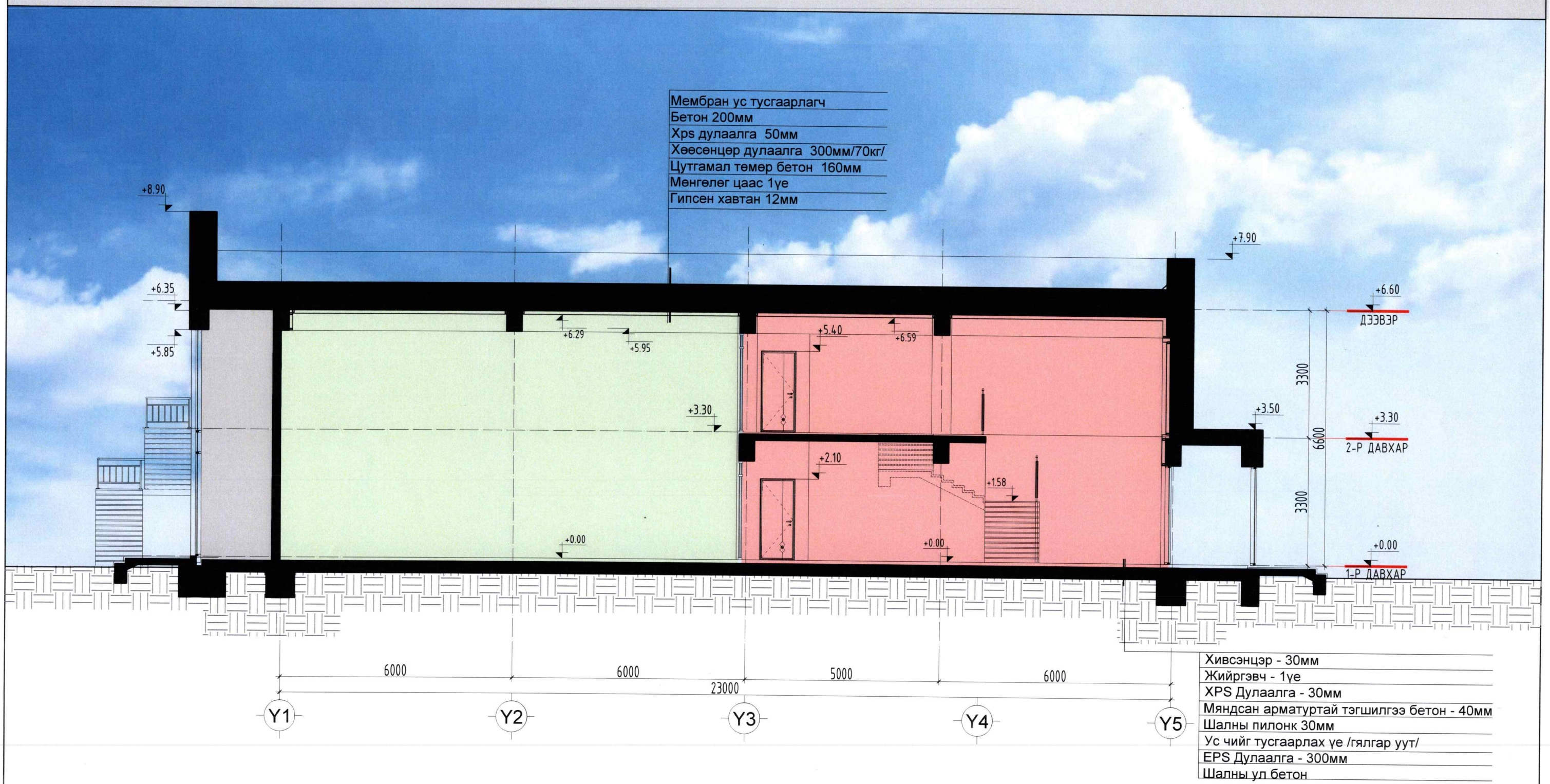

Хивсэнцэр - 30мм
Жийргэвч - 1үе
XPS Дулаалга - 30мм
Мяндсан арматуртай тэгшилгээ бетон - 40мм
Шалны пилонк 30мм
Ус чийг тусгаарлах үе /гялгар уут/
EPS Дулаалга - 300мм
Шалны ул бетон

ЕРӨНХИЙ СХЕМ

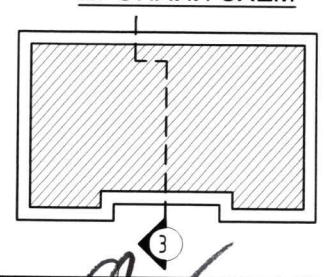

Дархан Уул аймаг, Дархан хот.
"100 ХҮҮХДИЙН ЭРЧИМ ХҮЧНИЙ ӨНДӨР ХЭМНЭЛТЭД ЦЭЦЭРЛЭГИЙН БАРИЛГА"

Дархан Уул аймаг, Дархан хот, Дархан сум, Малчин баг "100 ХҮҮХДИЙН ЭРЧИМ ХҮЧНИЙ ӨНДӨР ХЭМНЭЛТЭД ЦЭЦЭРЛЭГИЙН БАРИЛГА"	Нэр	Гарын үсэг	Эскиз
"Ногоон хөгжлийн гүүр" ХХК-ийн захирал	Б. Анхбаяр		М1:100
Архитектор	Э.Дагвадорж		Хуудас 12
"ХАЙБРИД ХАУС" ХХК-ийн захирал	Ц.Бат-Эрдэнэ		2023 он

ОГТЛОЛ 3-3

Хивсэнцэр - 30мм
Жийргэвч - 1үе
XPS Дулаалга - 30мм
Мяндсан арматуртай тэгшилгээ бетон - 40мм
Шалны пилонк 30мм
Ус чийг тусгаарлах үе /гялгар уут/
EPS Дулаалга - 300мм
Шалны ул бетон

ЕРӨНХИЙ СХЕМ

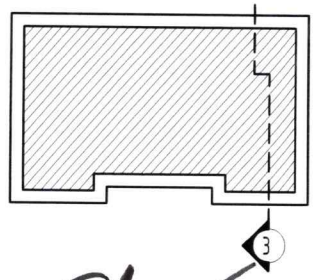

Дархан Уул аймаг, Дархан хот.
"100 ХҮҮХДИЙН ЭРЧИМ ХҮЧНИЙ ӨНДӨР ХЭМНЭЛТЭД ЦЭЦЭРЛЭГИЙН БАРИЛГА"

Дархан Уул аймаг, Дархан хот, Дархан сум, Малчин баг "100 ХҮҮХДИЙН ЭРЧИМ ХҮЧНИЙ ӨНДӨР ХЭМНЭЛТЭД ЦЭЦЭРЛЭГИЙН БАРИЛГА"	Нэр	Гарын үсэг	Эскиз
"Ногоон хөгжлийн гүүр" ХХК-ийн захирал	Б. Анхбаяр		М1:100
Архитектор	Э.Дагвадорж		Хуудас 13
"ХАЙБРИД ХАУС" ХХК-ийн захирал	Ц.Бат-Эрдэнэ		2023 он

НҮҮР ТАЛ ТЭНХЛЭГ Х1-Х10 М1:100

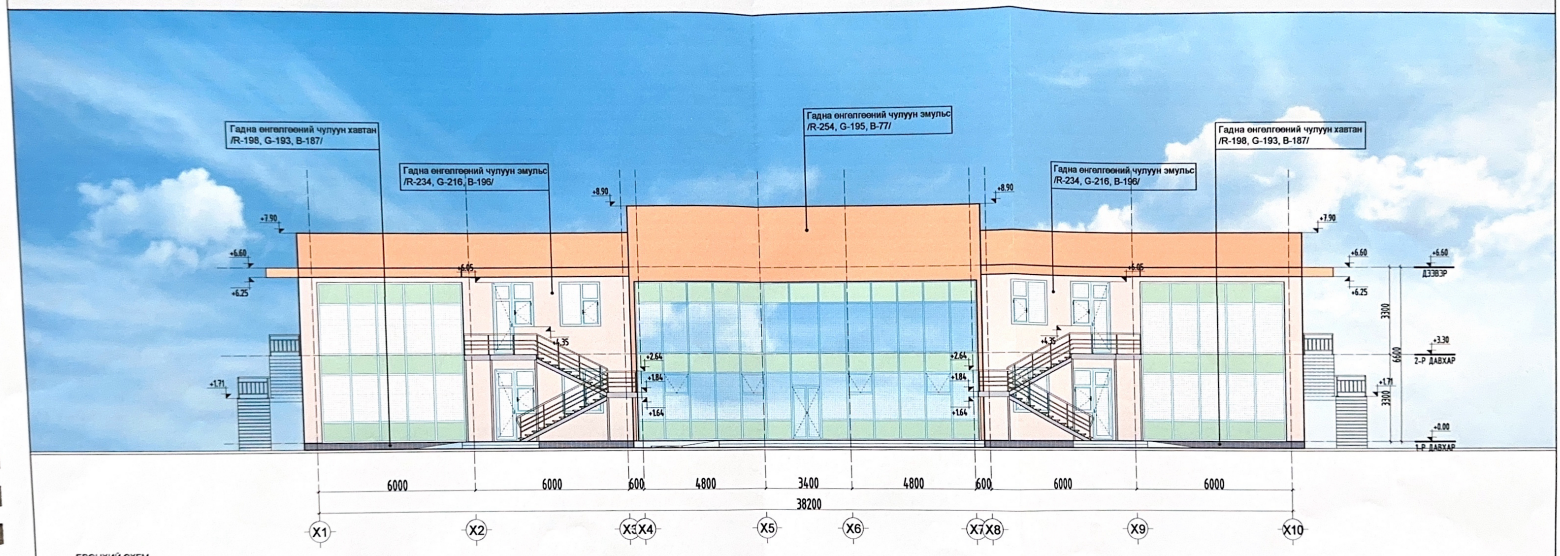

ЕРӨНХИЙ СХЕМ

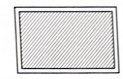

ТАНИХ ТЭМДЭГ

- Гадна өнгөлгөөний чулуун хавтан /R-198, G-193, B-187/
- Гадна өнгөлгөөний чулуун эмульс /R-234, G-216, B-196/
- Гадна өнгөлгөөний чулуун эмульс /R-254, G-195, B-77/

Дархан Уул аймаг, Дархан хот.
"100 ХҮҮХДИЙН ЭРЧИМ ХҮЧНИЙ ӨНДӨР ХЭМНЭЛТЭД ЦЭЦЭРЛЭГИЙН БАРИЛГА"

Дархан Уул аймаг, Дархан хот, Дархан сум, Мянгат баг "100 ХҮҮХДИЙН ЭРЧИМ ХҮЧНИЙ ӨНДӨР ХЭМНЭЛТЭД ЦЭЦЭРЛЭГИЙН БАРИЛГА"	Нэр	Гарын үсэг	Эскиз
"Ногоон хөгжлийн гүүр" ХХК-ийн захирал	Б. Анхбаяр		М1:100
Архитектор	Э.Дагвадорж		Хуудас 14
"ХАЙБРИД ХАУС" ХХК-ийн захирал	Ц.Бат-Эрдэнэ		2023 он

НҮҮР ТАЛ ТЭНХЛЭГ X10-X1 M1:100

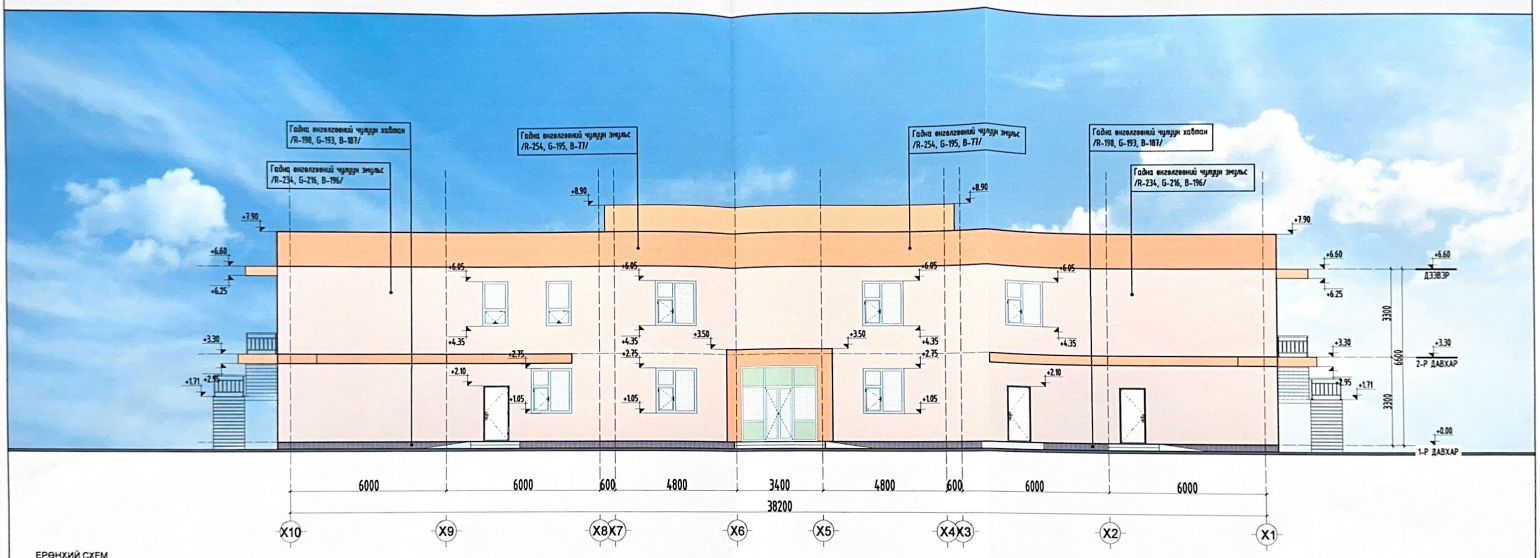

ЕРӨНХИЙ СХЕМ

ТАНИХ ТЭМДЭГ

Гадна өнгөлгөөний чулуун хаяан /R-198, G-193, B-187/

Гадна өнгөлгөөний чулуун эмульс /R-234, G-216, B-196/

Гадна өнгөлгөөний чулуун эмульс /R-254, G-195, B-77/

Дархан Уул аймаг, Дархан хот.
"100 ХҮҮХДИЙН ЭРЧИМ ХҮЧНИЙ ӨНДӨР ХЭМНЭЛТЭД ЦЭЦЭРЛЭГИЙН БАРИЛГА"

"100 ХҮҮХДИЙН ЭРЧИМ ХҮЧНИЙ ӨНДӨР ХЭМНЭЛТЭД ЦЭЦЭРЛЭГИЙН БАРИЛГА"	Нэр	Гарын үсэг	Эскиз
"Ногоон хөгжлийн гүүр" ХХК-ийн захирал	Б. Анхбаяр		M1:100
Архитектор	Э.Дагвадорж		Хуудас 15
"ХАЙБРИД ХАУС" ХХК-ийн захирал	Ц.Бат-Эрдэнэ		2023 он

HYYP ТАЛ ТЭНХЛЭГ Y1-Y5 M1:100

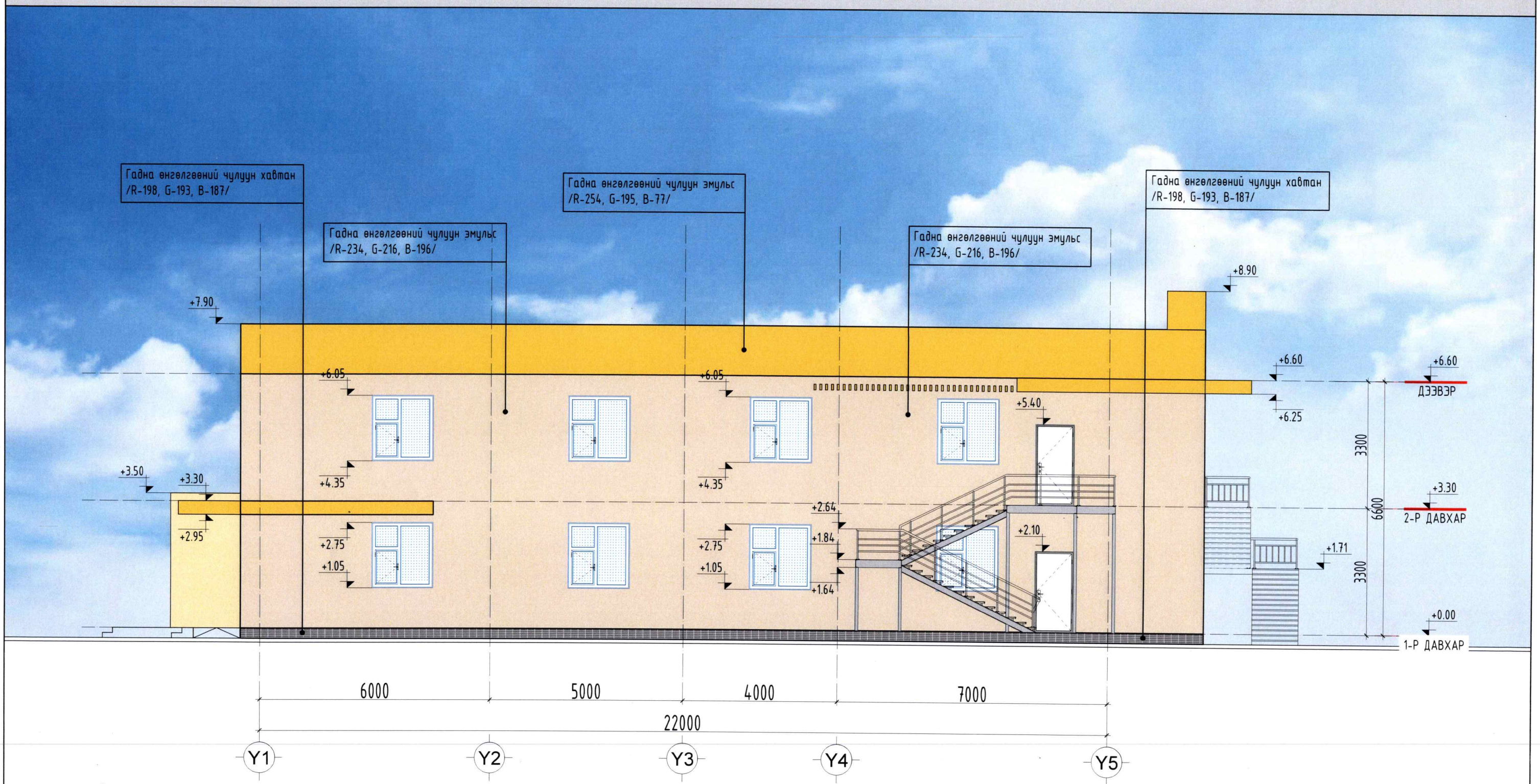

ЕРӨНХИЙ СХЕМ

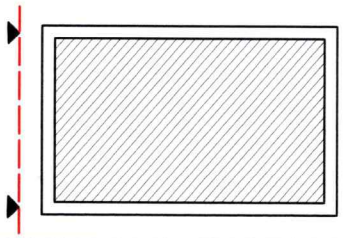

ТАНИХ ТЭМДЭГ

- Гадна өнгөлгөөний чулуун хавтан /R-198, G-193, B-187/
- Гадна өнгөлгөөний чулуун эмульс /R-234, G-216, B-196/
- Гадна өнгөлгөөний чулуун эмульс /R-254, G-195, B-77/

Дархан Уул аймаг, Дархан хот.
"100 ХҮҮХДИЙН ЭРЧИМ ХҮЧНИЙ ӨНДӨР ХЭМНЭЛТЭД ЦЭЦЭРЛЭГИЙН БАРИЛГА"

Дархан Уул аймаг, Дархан хот, Дархан сум, Малчин баг "100 ХҮҮХДИЙН ЭРЧИМ ХҮЧНИЙ ӨНДӨР ХЭМНЭЛТЭД ЦЭЦЭРЛЭГИЙН БАРИЛГА"	Нэр	Гарын үсэг	Эскиз
"Ногоон хөгжлийн гүүр" ХХК-ийн захирал	Б. Анхбаяр		M1:100
Архитектор	Э.Дагвадорж		Хуудас 16
"ХАЙБРИД ХАУС" ХХК-ийн захирал	Ц.Бат-Эрдэнэ		2023 он

HYYP ТАЛ ТЭНХЛЭГ Y5-Y1 M1:100

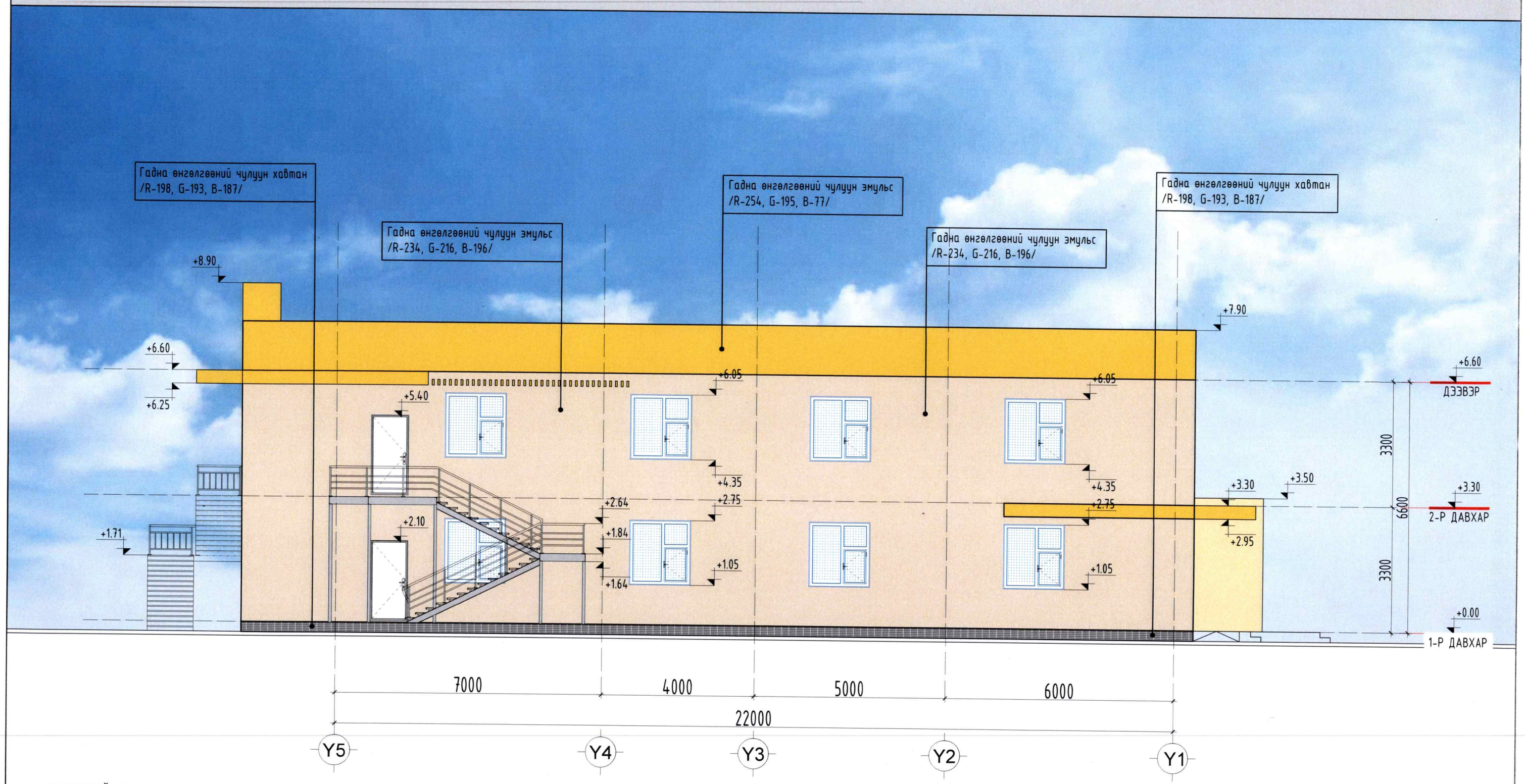

ЕРӨНХИЙ СХЕМ

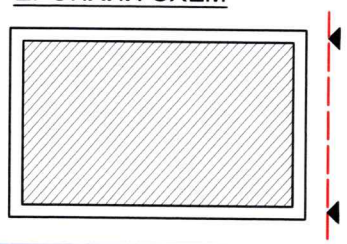

ТАНИХ ТЭМДЭГ

- Гадна өнгөлгөөний чулуун хавтан /R-198, G-193, B-187/
- Гадна өнгөлгөөний чулуун эмульс /R-234, G-216, B-196/
- Гадна өнгөлгөөний чулуун эмульс /R-254, G-195, B-77/

Дархан Уул аймаг, Дархан хот.
"100 ХҮҮХДИЙН ЭРЧИМ ХҮЧНИЙ ӨНДӨР ХЭМНЭЛТЭД ЦЭЦЭРЛЭГИЙН БАРИЛГА"

Дархан Уул аймаг, Дархан хот, Дархан сум, Малчин баг "100 ХҮҮХДИЙН ЭРЧИМ ХҮЧНИЙ ӨНДӨР ХЭМНЭЛТЭД ЦЭЦЭРЛЭГИЙН БАРИЛГА"	Нэр	Гарын үсэг	Эскиз
"Ногоон хөгжлийн гүүр" ХХК-ийн захирал	Б. Анхбаяр		M1:100
Архитектор	Э.Дагвадорж		Хуудас 17
"ХАЙБРИД ХАУС" ХХК-ийн захирал	Ц.Бат-Эрдэнэ		2023 он

GREEN STUDIO

ХАРАГДАХ БАЙДАЛ М1:100

Дархан Уул аймаг, Дархан хот.
"100 ХҮҮХДИЙН ЭРЧИМ ХҮЧНИЙ ӨНДӨР ХЭМНЭЛТЭД ЦЭЦЭРЛЭГИЙН БАРИЛГА"

Дархан Уул аймаг, Дархан хот, Дархан сум, Малчин баг "100 ХҮҮХДИЙН ЭРЧИМ ХҮЧНИЙ ӨНДӨР ХЭМНЭЛТЭД ЦЭЦЭРЛЭГИЙН БАРИЛГА"	Нэр	Гарын үсэг	Эскиз
"Ногоон хөгжлийн гүүр" ХХК-ийн захирал	Б. Анхбаяр		М1:100
Архитектор	Э.Дагвадорж		Хуудас 18
"ХАЙБРИД ХАУС" ХХК-ийн захирал	Ц.Бат-Эрдэнэ		2023 он

ХАРАГДАХ БАЙДАЛ М1:100

Дархан Уул аймаг, Дархан хот.
"100 ХҮҮХДИЙН ЭРЧИМ ХҮЧНИЙ ӨНДӨР ХЭМНЭЛТЭД ЦЭЦЭРЛЭГИЙН БАРИЛГА"

Дархан Уул аймаг, Дархан хот, Дархан сум, Малчин баг "100 ХҮҮХДИЙН ЭРЧИМ ХҮЧНИЙ ӨНДӨР ХЭМНЭЛТЭД ЦЭЦЭРЛЭГИЙН БАРИЛГА"	Нэр	Гарын үсэг	Эскиз
"Ногоон хөгжлийн гүүр" ХХК-ийн захирал	Б. Анхбаяр		М1:100
Архитектор	Э.Дагвадорж		Хуудас 19
"ХАЙБРИД ХАУС" ХХК-ийн захирал	Ц.Бат-Эрдэнэ		2023 он

ХАРАГДАХ БАЙДАЛ М1:100

Дархан Уул аймаг, Дархан хот.
"100 ХҮҮХДИЙН ЭРЧИМ ХҮЧНИЙ ӨНДӨР ХЭМНЭЛТЭД ЦЭЦЭРЛЭГИЙН БАРИЛГА"

Дархан Уул аймаг, Дархан хот, Дархан сум, Малчин баг "100 ХҮҮХДИЙН ЭРЧИМ ХҮЧНИЙ ӨНДӨР ХЭМНЭЛТЭД ЦЭЦЭРЛЭГИЙН БАРИЛГА"	Нэр	Гарын үсэг	Эскиз
"Ногоон хөгжлийн гүүр" ХХК-ийн захирал	Б. Анхбаяр		М1:100
Архитектор	Э.Дагвадорж		Хуудас 20
"ХАЙБРИД ХАУС" ХХК-ийн захирал	Ц.Бат-Эрдэнэ		2023 он

ХАРАГДАХ БАЙДАЛ М1:100

Дархан Уул аймаг, Дархан хот.
"100 ХҮҮХДИЙН ЭРЧИМ ХҮЧНИЙ ӨНДӨР ХЭМНЭЛТЭД ЦЭЦЭРЛЭГИЙН БАРИЛГА"

Дархан Уул аймаг, Дархан хот, Дархан сум, Малчин баг "100 ХҮҮХДИЙН ЭРЧИМ ХҮЧНИЙ ӨНДӨР ХЭМНЭЛТЭД ЦЭЦЭРЛЭГИЙН БАРИЛГА"	Нэр	Гарын үсэг	Эскиз
"Ногоон хөгжлийн гүүр" ХХК-ийн захирал	Б. Анхбаяр		М1:100
Архитектор	Э.Дагвадорж		Хуудас 21
"ХАЙБРИД ХАУС" ХХК-ийн захирал	Ц.Бат-Эрдэнэ		2023 он

ХАРАГДАХ БАЙДАЛ М1:100

Дархан Уул аймаг, Дархан хот.
"100 ХҮҮХДИЙН ЭРЧИМ ХҮЧНИЙ ӨНДӨР ХЭМНЭЛТЭД ЦЭЦЭРЛЭГИЙН БАРИЛГА"

Дархан Уул аймаг, Дархан хот, Дархан сум, Малчин баг "100 ХҮҮХДИЙН ЭРЧИМ ХҮЧНИЙ ӨНДӨР ХЭМНЭЛТЭД ЦЭЦЭРЛЭГИЙН БАРИЛГА"	Нэр	Гарын үсэг	Эскиз
"Ногоон хөгжлийн гүүр" ХХК-ийн захирал	Б. Анхбаяр		М1:100
Архитектор	Э.Дагвадорж		Хуудас 22
"ХАЙБРИД ХАУС" ХХК-ийн захирал	Ц.Бат-Эрдэнэ		2023 он

ХАРАГДАХ БАЙДАЛ М1:100

Дархан Уул аймаг, Дархан хот.
"100 ХҮҮХДИЙН ЭРЧИМ ХҮЧНИЙ ӨНДӨР ХЭМНЭЛТЭД ЦЭЦЭРЛЭГИЙН БАРИЛГА"

Дархан Уул аймаг, Дархан хот, Дархан сум, Малчин баг "100 ХҮҮХДИЙН ЭРЧИМ ХҮЧНИЙ ӨНДӨР ХЭМНЭЛТЭД ЦЭЦЭРЛЭГИЙН БАРИЛГА"	Нэр	Гарын үсэг	Эскиз
"Ногоон хөгжлийн гүүр" ХХК-ийн захирал	Б. Анхбаяр		М1:100
Архитектор	Э.Дагвадорж		Хуудас 23
"ХАЙБРИД ХАУС" ХХК-ийн захирал	Ц.Бат-Эрдэнэ		2023 он

ХАРАГДАХ БАЙДАЛ М1:100

Дархан Уул аймаг, Дархан хот.
"100 ХҮҮХДИЙН ЭРЧИМ ХҮЧНИЙ ӨНДӨР ХЭМНЭЛТЭД ЦЭЦЭРЛЭГИЙН БАРИЛГА"

Дархан Уул аймаг, Дархан хот, Дархан сум, Малчин баг "100 ХҮҮХДИЙН ЭРЧИМ ХҮЧНИЙ ӨНДӨР ХЭМНЭЛТЭД ЦЭЦЭРЛЭГИЙН БАРИЛГА"	Нэр	Гарын үсэг	Эскиз
"Ногоон хөгжлийн гүүр" ХХК-ийн захирал	Б. Анхбаяр		М1:100
Архитектор	Э.Дагвадорж		Хуудас 24
"ХАЙБРИД ХАУС" ХХК-ийн захирал	Ц.Бат-Эрдэнэ		2023 он

ХАРАГДАХ БАЙДАЛ М1:100

Дархан Уул аймаг, Дархан хот.
"100 ХҮҮХДИЙН ЭРЧИМ ХҮЧНИЙ ӨНДӨР ХЭМНЭЛТЭД ЦЭЦЭРЛЭГИЙН БАРИЛГА"

GREEN STUDIO	Дархан Уул аймаг, Дархан хот, Дархан сум, Малчин баг "100 ХҮҮХДИЙН ЭРЧИМ ХҮЧНИЙ ӨНДӨР ХЭМНЭЛТЭД ЦЭЦЭРЛЭГИЙН БАРИЛГА"	Нэр	Гарын үсэг	Эскиз
	"Ногоон хөгжлийн гүүр" ХХК-ийн захирал	Б. Анхбаяр		М1:100
	Архитектор	Э.Дагвадорж		Хуудас 25
	"ХАЙБРИД ХАУС" ХХК-ийн захирал	Ц.Бат-Эрдэнэ		2023 он

ХАРАГДАХ БАЙДАЛ М1:100

Дархан Уул аймаг, Дархан хот.
"100 ХҮҮХДИЙН ЭРЧИМ ХҮЧНИЙ ӨНДӨР ХЭМНЭЛТЭД ЦЭЦЭРЛЭГИЙН БАРИЛГА"

Дархан Уул аймаг, Дархан хот, Дархан сум, Малчин баг "100 ХҮҮХДИЙН ЭРЧИМ ХҮЧНИЙ ӨНДӨР ХЭМНЭЛТЭД ЦЭЦЭРЛЭГИЙН БАРИЛГА"	Нэр	Гарын үсэг	Эскиз
"Ногоон хөгжлийн гүүр" ХХК-ийн захирал	Б. Анхбаяр		М1:100
Архитектор	Э.Дагвадорж		Хуудас 26
"ХАЙБРИД ХАУС" ХХК-ийн захирал	Ц.Бат-Эрдэнэ		2023 он