ХЭСЭГЧИЛСЭН ЕРӨНХИЙ ТӨЛӨВЛӨГӨӨ-1 М1:500

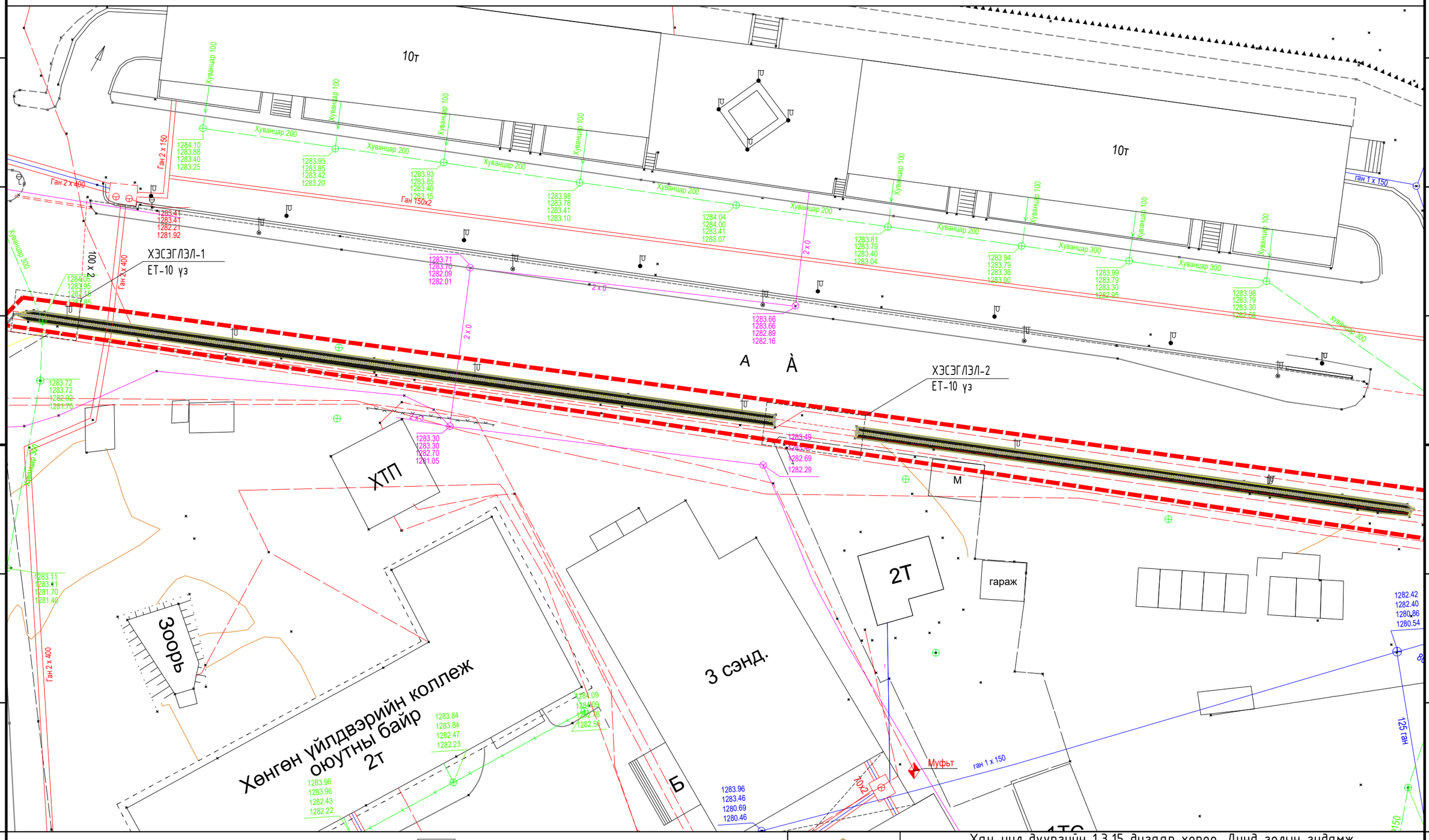

Түлхүүр зураг

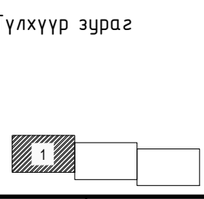

Хан-уул дүүргийн 1,3,15 дугаар хороо, Дунд голын гудамж, Нийтийн эзэмшлийн зам талбайн засвар, шинэчлэлт, тохижилтын ажлын зураг					
Хэсэгчилсэн ерөнхий төлөвлөгөө-1					
Архитектор		Ц.Насанбат	Е.Г.Шифр: ТМ-37/2022/	Масштаб: М1:500	Огноо: 2022
Гүйцэтгэсэн		Ц.Насанбат	Т.Г.Шифр:	Зургийн дугаар: ЕТ-4	Хуудас: 23
ТЭМЖИН ХХК	Шалгасан		Д.Баяндорж		

ХЭСЭГЧИЛСЭН ЕРӨНХИЙ ТӨЛӨВЛӨГӨӨ-2 М1:500

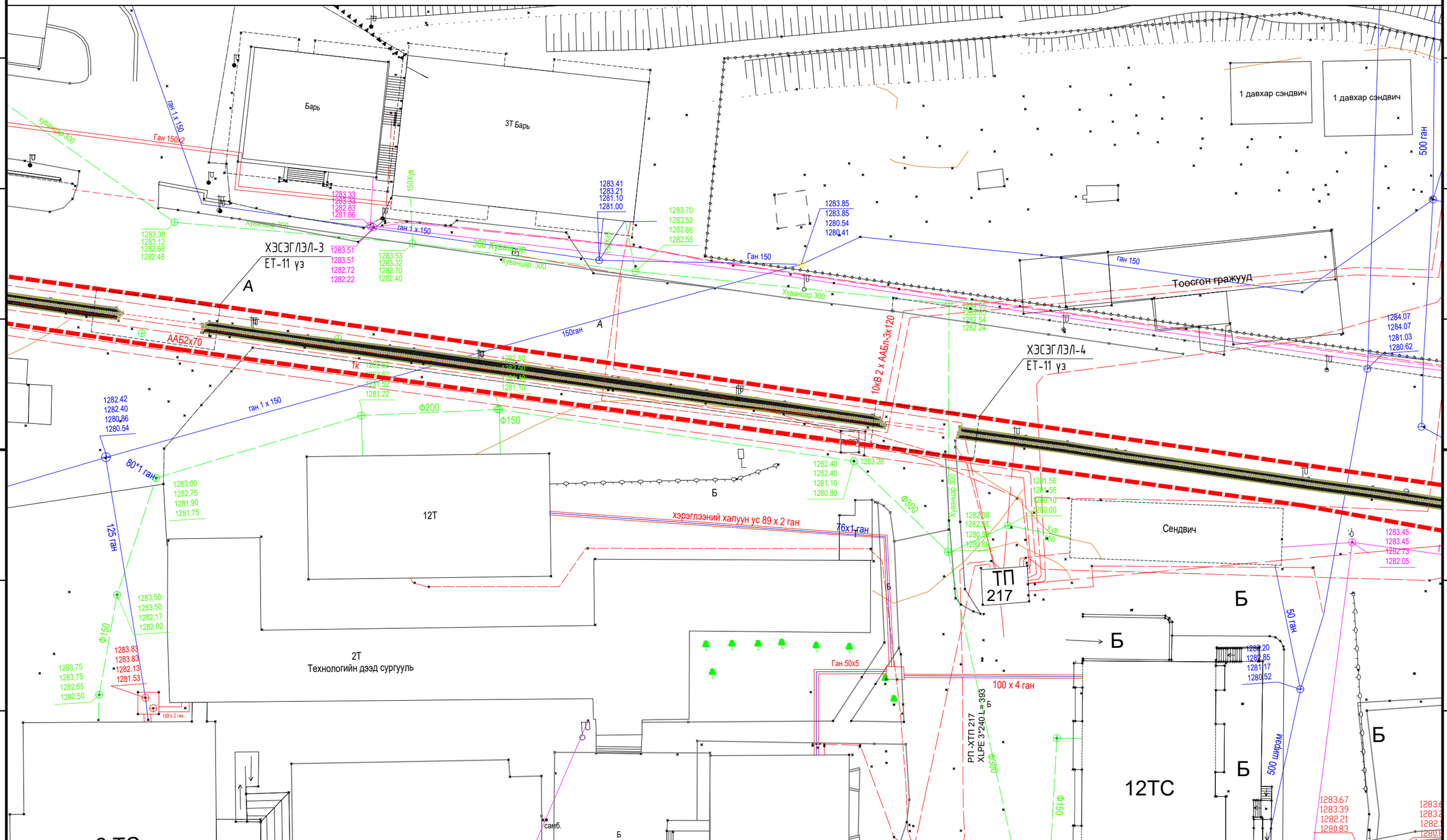

Хан-уул дүүргийн 1,3,15 дугаар хороо, Дунд голын гудамж, Нийтийн эзэмшлийн зам талбайн засвар, шинэчлэлт, тохижилтын ажлын зураг					
Хэсэгчилсэн ерөнхий төлөвлөгөө-2					
Архитектор		Ц.Насанбат	Е.Г.Шифр: ТМ-37/2022/	Масштаб: М1:500	Огноо: 2022
Гүйцэтгэсэн		Ц.Насанбат	Т.Г.Шифр:	Зургийн дугаар: ЕТ-5	Хуудас: 23
ТЭМЖИН ХХК	Шалгасан		Д.Баяндорж		

ХЭСЭГЧИЛСЭН ЕРӨНХИЙ ТӨЛӨВЛӨГӨӨ-3 М1:500

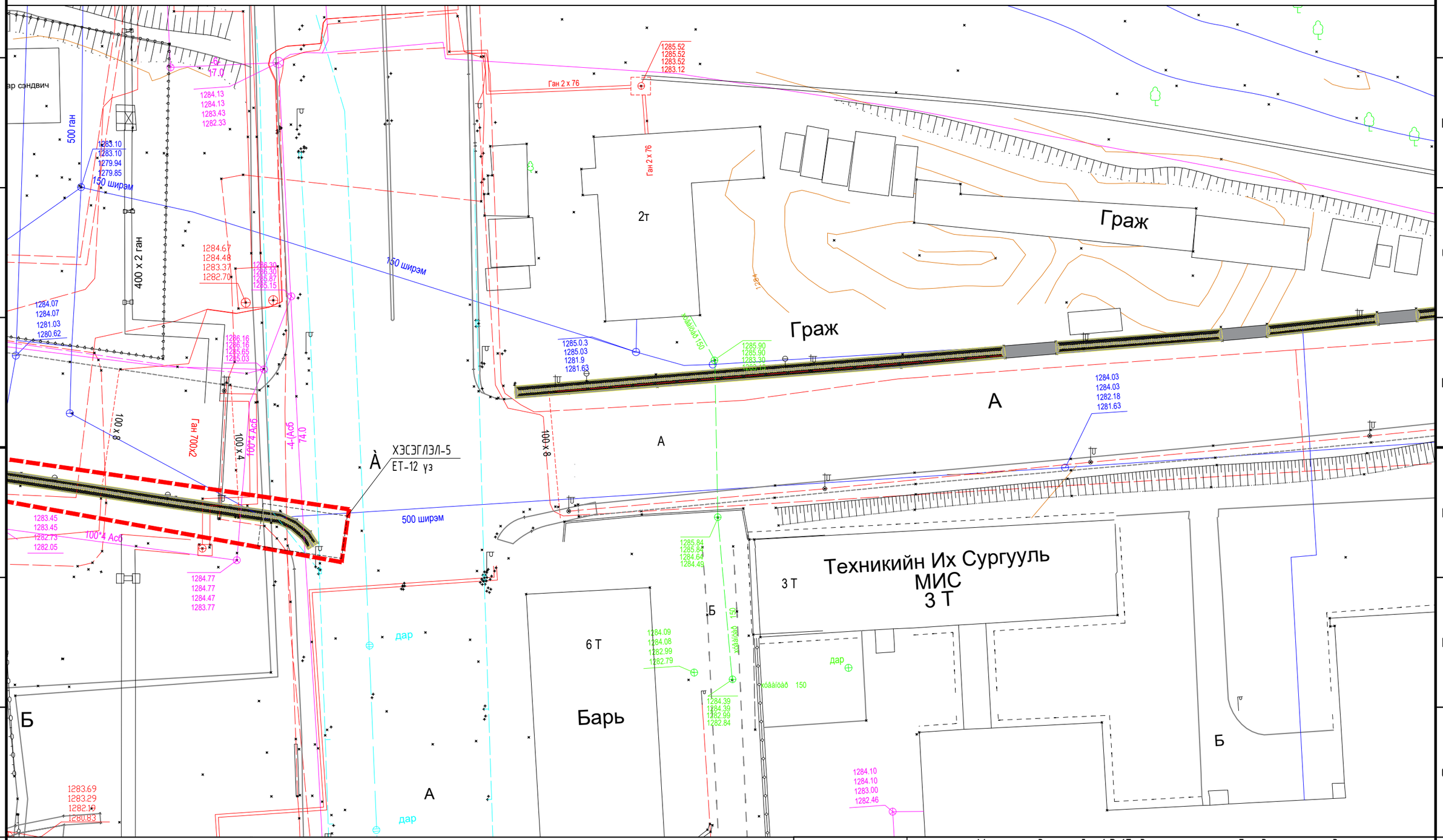

Түлхүүр зураг

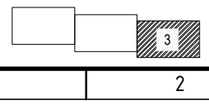

ТЭМЖИН ХХК

Хан-уул дүүргийн 1,3,15 дугаар хороо, Дунд голын гудамж,
Нийтийн зээмшлийн зам талбайн засвар, шинэчлэлт, тохижилтын ажлын зураг

Хэсэгчилсэн ерөнхий төлөвлөгөө-3

Архитектор		Ц.Насанбат	Е.Г.Шифр: ТМ-37/2022/	Масштаб: М1:500	Огноо: 2022
Гүйцэтгэсэн		Ц.Насанбат	Т.Г.Шифр:	Зургийн дугаар: ЕТ-6	Хуудас: 23
Шалгасан		Д.Баяндорж			

А3

ХЭСЭГЧИЛСЭН ЕРӨНХИЙ ТӨЛӨВЛӨГӨӨ-4 М1:500

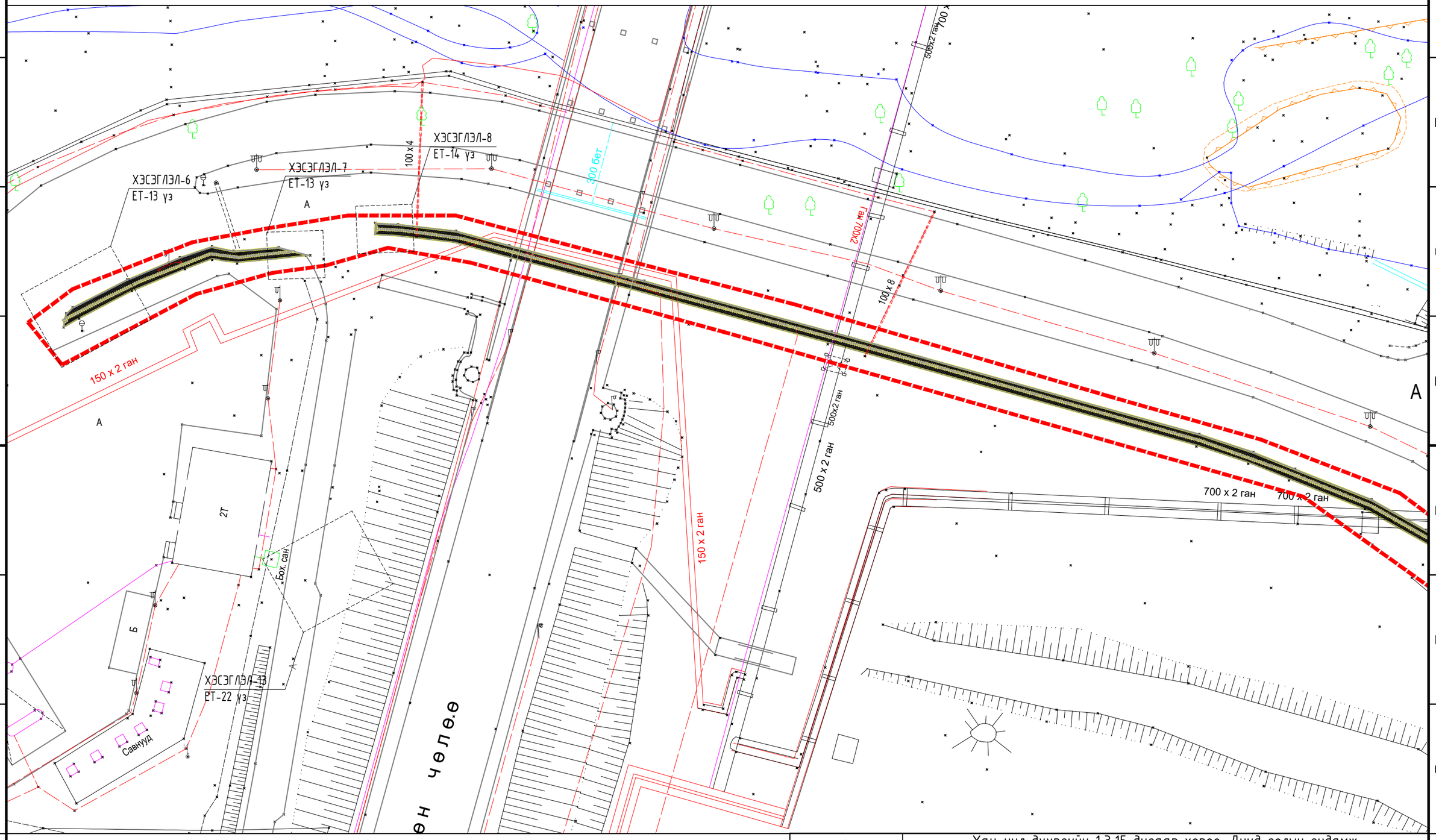

Түлхүүр зураг

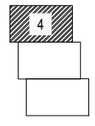

ТЭМЖИН ХХК	Хан-уул дүүргийн 1,3,15 дугаар хороо, Дунд голын гудамж, Нийтийн эзэмшлийн зам талбайн засвар, шинэчлэлт, тохижилтын ажлын зураг				
	Хэсэгчилсэн ерөнхий төлөвлөгөө-4				
Архитектор		Ц.Насанбат	Е.Г.Шифр: ТМ-37/2022/	Масштаб: М1:500	Огноо: 2022
Гүйцэтгэсэн		Ц.Насанбат	Т.Г.Шифр:	Зургийн дугаар: ЕТ-7	Хуудас: 23
	Шалгасан	Д.Баяндорж			

ХЭСЭГЧИЛСЭН ЕРӨНХИЙ ТӨЛӨВЛӨГӨӨ-5 М1:500

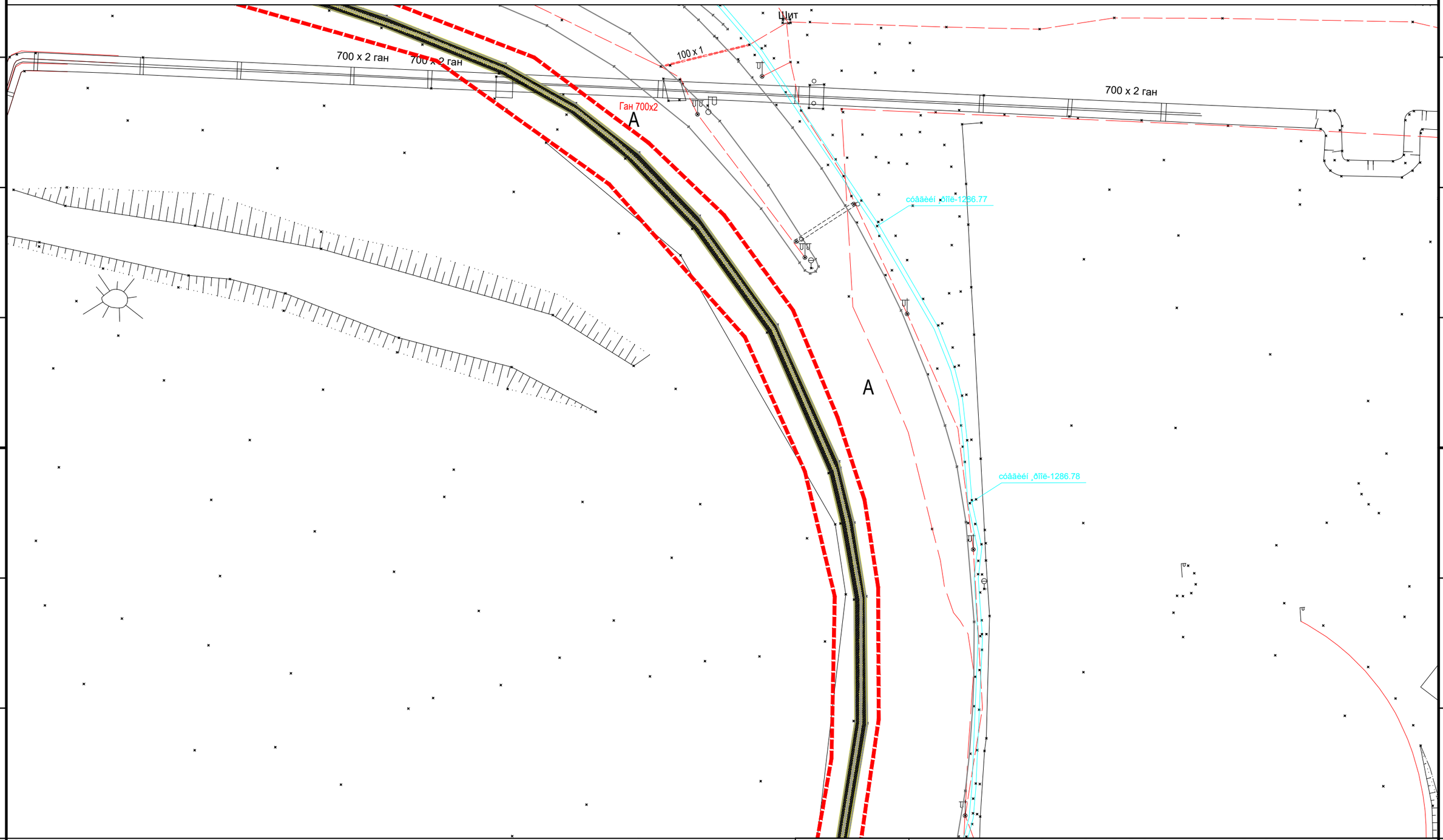

Түлхүүр зураг

5

ТЭМЖИН ХХК

Хан-уул дүүргийн 1,3,15 дугаар хороо, Дунд голын гудамж,
Нийтийн эзэмшлийн зам талбайн засвар, шинэчлэлт, тохижилтын ажлын зураг

Хэсэгчилсэн ерөнхий төлөвлөгөө-5

Архитектор		Ц.Насанбат	Е.Г.Шифр: ТМ-37/2022/	Масштаб: М1:500	Огноо: 2022
Гүйцэтгэсэн		Ц.Насанбат	Т.Г.Шифр:	Зургийн дугаар: ЕТ-8	Хуудас: 23
Шалгасан		Д.Баяндорж			

ХЭСЭГЧИЛСЭН ЕРӨНХИЙ ТӨЛӨВЛӨГӨӨ-6 М1:500

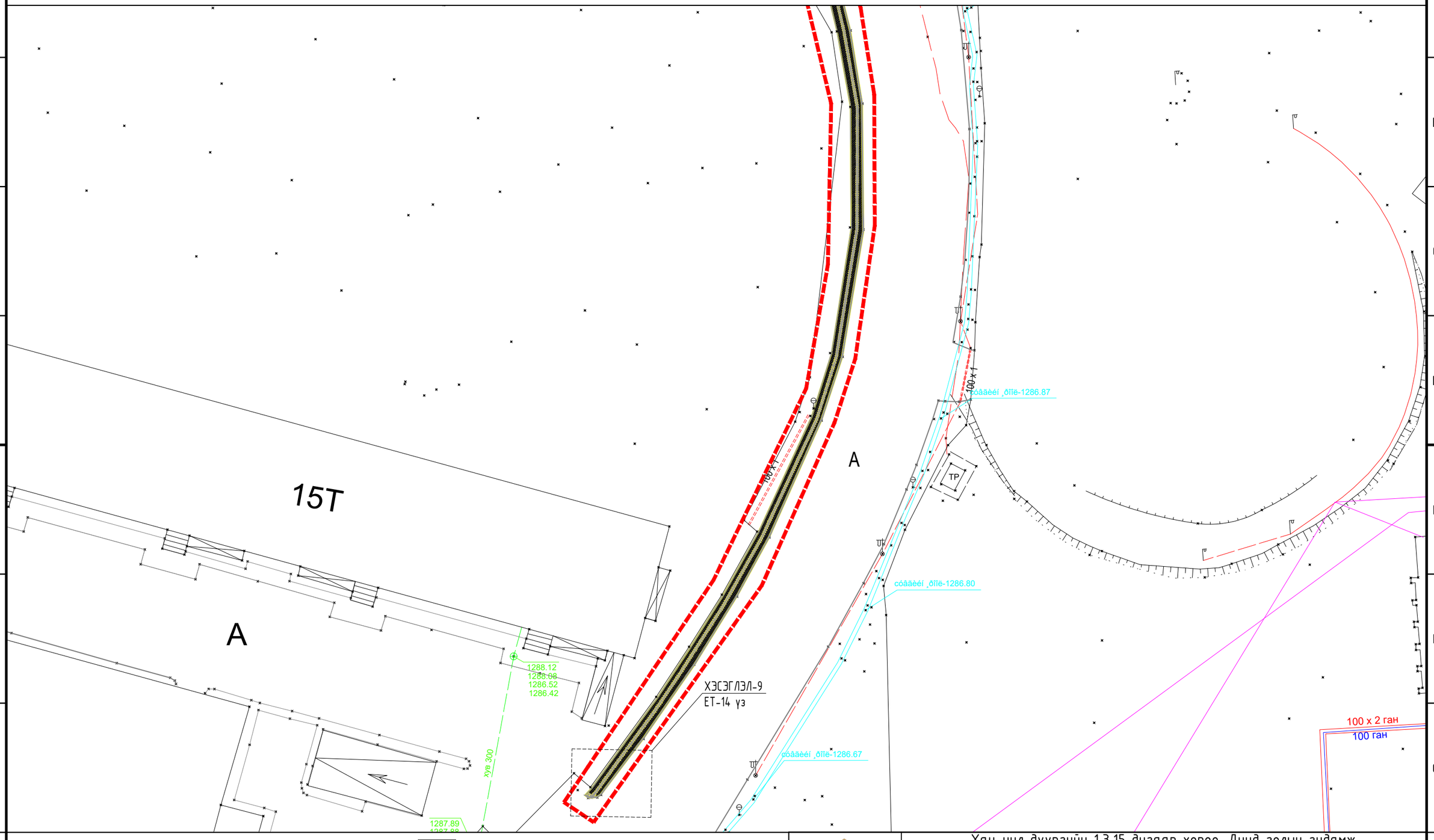

Түлхүүр зураг

6

ТЭМЖИН ХХК

Хан-уул дүүргийн 1,3,15 дугаар хороо, Дунд голын гудамж,
Нийтийн эзэмшлийн зам талбайн засвар, шинэчлэлт, тохижилтын ажлын зураг

Хэсэгчилсэн ерөнхий төлөвлөгөө-6

Архитектор		Ц.Насанбат	Е.Г.Шифр: ТМ-37/2022/	Масштаб: М1:500	Огноо: 2022
Гүйцэтгэсэн		Ц.Насанбат	Т.Г.Шифр:	Зургийн дугаар: ЕТ-9	Хуудас: 23
	Шалгасан	Д.Баяндорж			

ХЭСЭГЧИЛСЭН БАЙГУУЛАЛТ-1, 2 М1:50

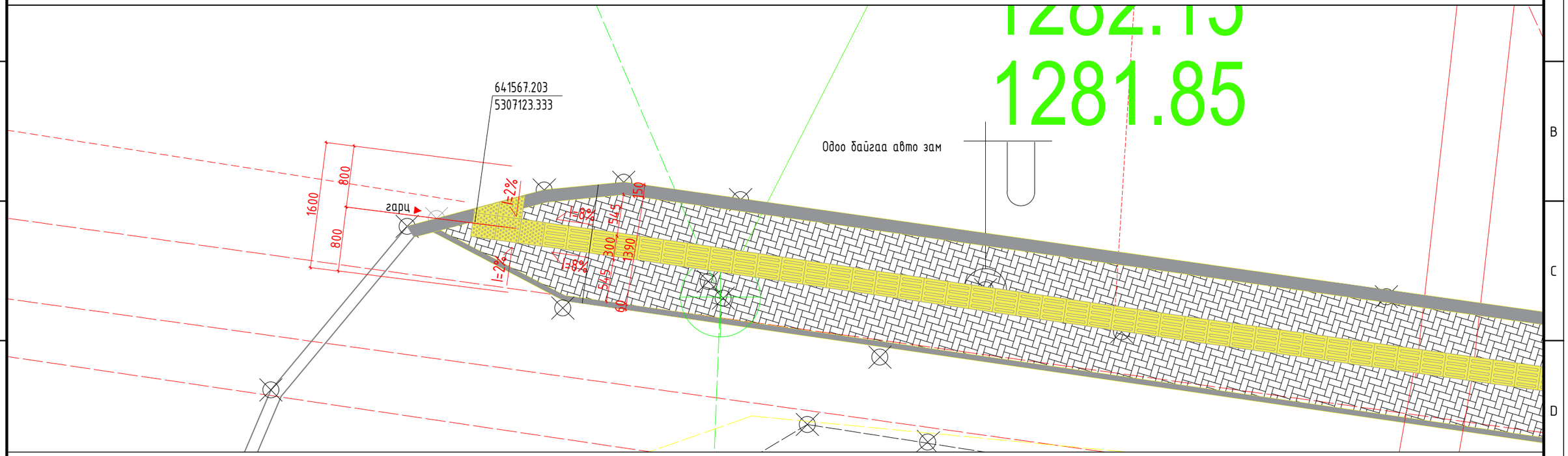

Таних тэмдэг

Төлөвлөж буй явган хүний зам (3355.2 м2)

Төлөвлөж буй хөтөч хавтан /300мм х 300мм/

Төлөвлөж буй хөтөч анхаарууллах, товруут хавтан /300мм х 300мм/

ТЭМЖИН ХХК

Хан-уул дүүргийн 1,3,15 дугаар хороо, Дунд голын гудамж,
Нийтийн эзэмшлийн зам талбайн засвар, шинэчлэлт, мохижилтын ажлын зураг

Хэсэгчилсэн байгуулалт-1, 2

Архитектор		Ц.Насанбат	Е.Г.Шифр: ТМ-37/2022/	Масштаб: М1:50	Огноо: 2022
Гүйцэтгэсэн		Ц.Насанбат	Т.Г.Шифр:	Зургийн дугаар: ЕТ-10	Хуудас: 23
Шалгасан		Д.Баяндорж			

А3

ХЭСЭГЧИЛСЭН БАЙГУУЛАЛТ-3, 4 М1:50

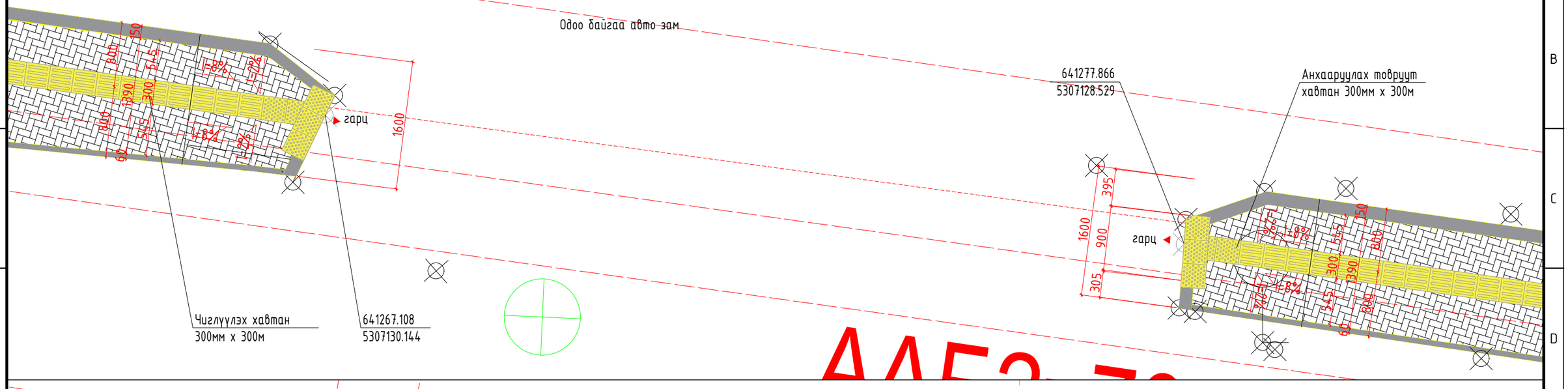

Таних тэмдэг

Төлөвлөж буй явган хүний зам (3355.2 м2)

Төлөвлөж буй хөтөч хавтан /300мм х 300мм/

Төлөвлөж буй хөтөч анхаарууллах, товрууг хавтан /300мм х 300мм/

ТЭМЖИН ХХК

Хан-уул дүүргийн 1,3,15 дугаар хороо, Дунд голын гудамж,
Нийтийн эзэмшлийн зам талбайн засвар, шинэчлэлт, тохижилтын ажлын зураг

Хэсэгчилсэн байгууламт-3, 4

Архитектор		Ц.Насанбат	Е.Г.Шифр: ТМ-37/2022/	Масштаб: М1:50	Огноо: 2022
Гүйцэтгэсэн		Ц.Насанбат	Т.Г.Шифр:	Зургийн дугаар: ЕТ-11	Хуудас: 23
Шалгасан		Д.Баяндорж			

А3

ХЭСЭГЧИЛСЭН БАЙГУУЛАЛТ-5 М1:50

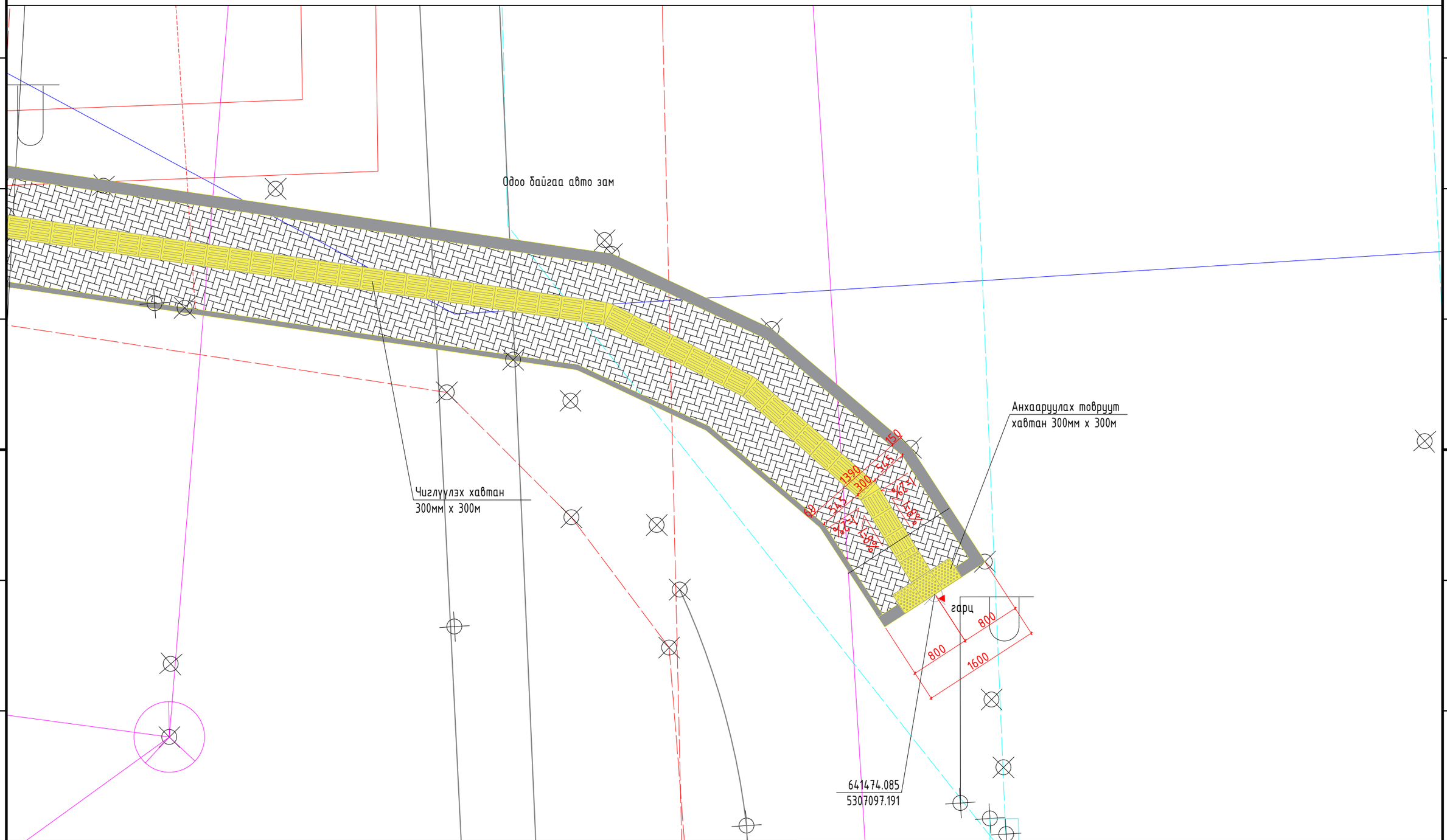

Таних тэмдэг

Төлөвлөж буй явган хүний зам (3355.2 м2)

Төлөвлөж буй хөтөч хавтан /300мм х 300мм/

Төлөвлөж буй хөтөч анхаарууллах, товрууг хавтан /300мм х 300мм/

ТЭМЖИН ХХК

Хан-уул дүүргийн 1,3,15 дугаар хороо, Дунд голын гудамж,
Нийтийн эзэмшлийн зам талбайн засвар, шинэчлэлт, тохижилтын ажлын зураг

Хэсэгчилсэн байгууламт-5

Архитектор		Ц.Насанбат	Е.Г.Шифр: ТМ-37/2022/	Масштаб: М1:50	Огноо: 2022
Гүйцэтгэсэн		Ц.Насанбат	Т.Г.Шифр:	Зургийн дугаар: ЕТ-12	Хуудас: 23
Шалгасан		Д.Баяндорж			

А3

ХЭСЭГЧИЛСЭН БАЙГУУЛАЛТ-6, 7 М1:50

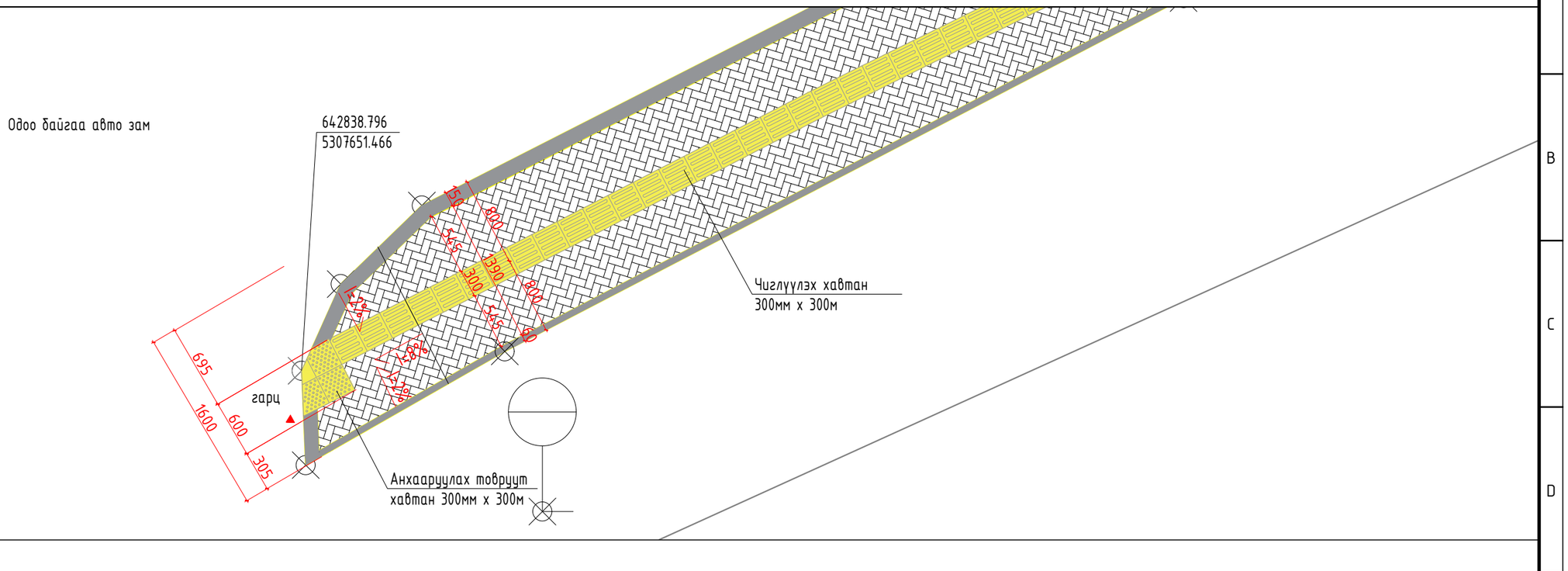

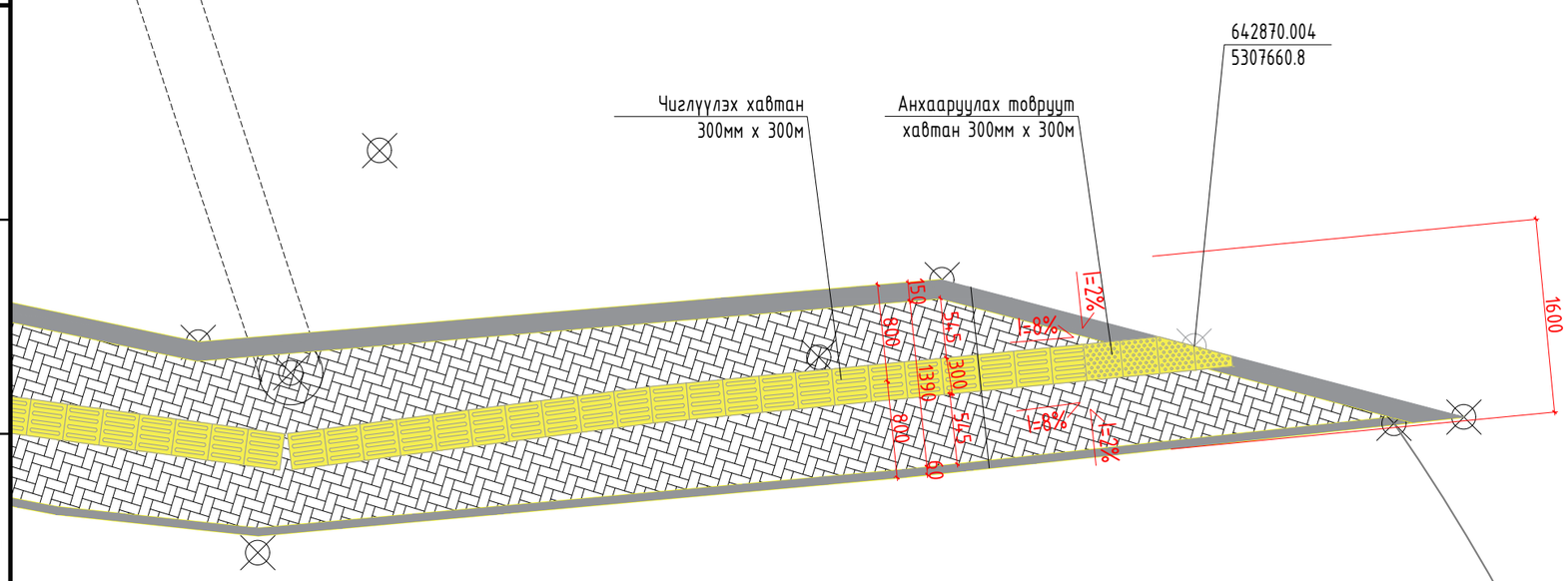

Таних тэмдэг

Төлөвлөж буй явган хүний зам (3355.2 м2)

Төлөвлөж буй хөтөч хавтан /300мм х 300мм/

Төлөвлөж буй хөтөч анхаарууллах, товруут хавтан /300мм х 300мм/

ТЭМЖИН ХХК

Хан-уул дүүргийн 1,3,15 дугаар хороо, Дунд голын гудамж,
Нийтийн эзэмшлийн зам талбайн засвар, шинэчлэлт, тохижилтын ажлын зураг

Хэсэгчилсэн байгуулалт-6, 7

Архитектор		Ц.Насанбат	Е.Г.Шифр: ТМ-37/2022/	Масштаб: М1:50	Огноо: 2022
Гүйцэтгэсэн		Ц.Насанбат	Т.Г.Шифр:	Зургийн дугаар: ЕТ-13	Хуудас: 23
Шалгасан		Д.Баяндорж			

А3

ХЭСЭГЧИЛСЭН БАЙГУУЛАЛТ-8, 9 М1:50

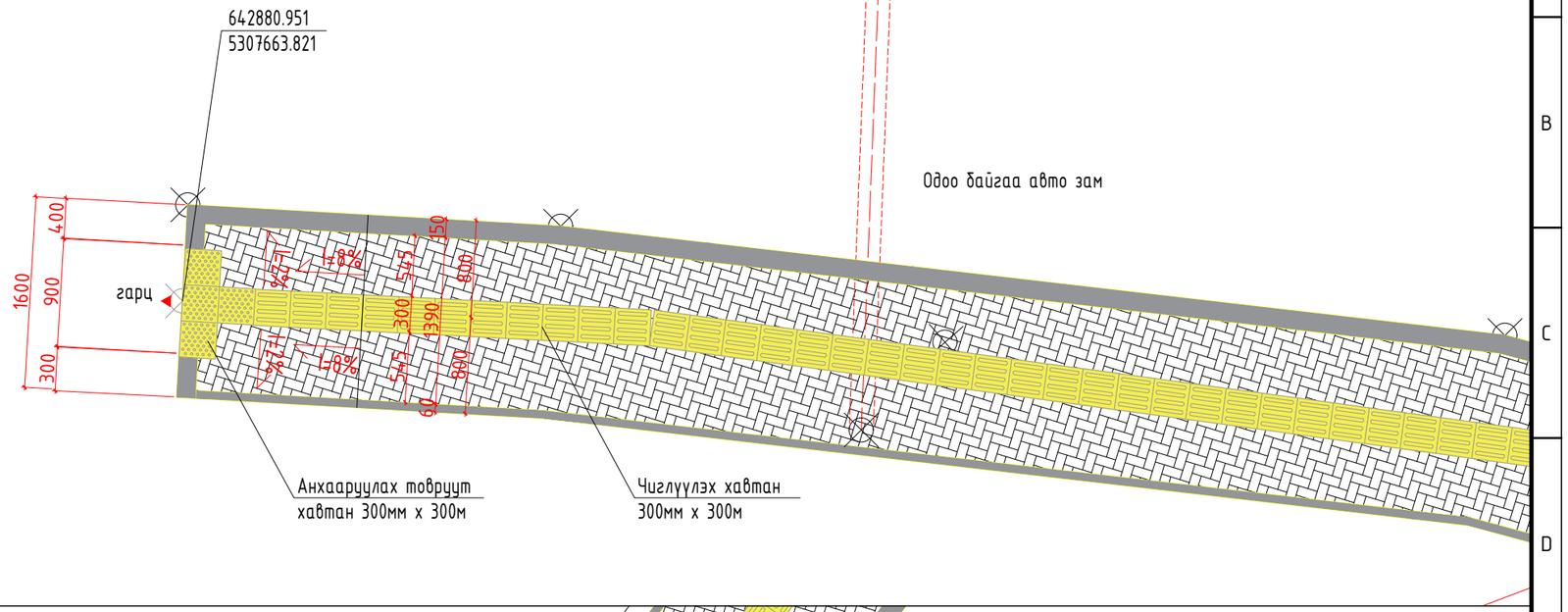

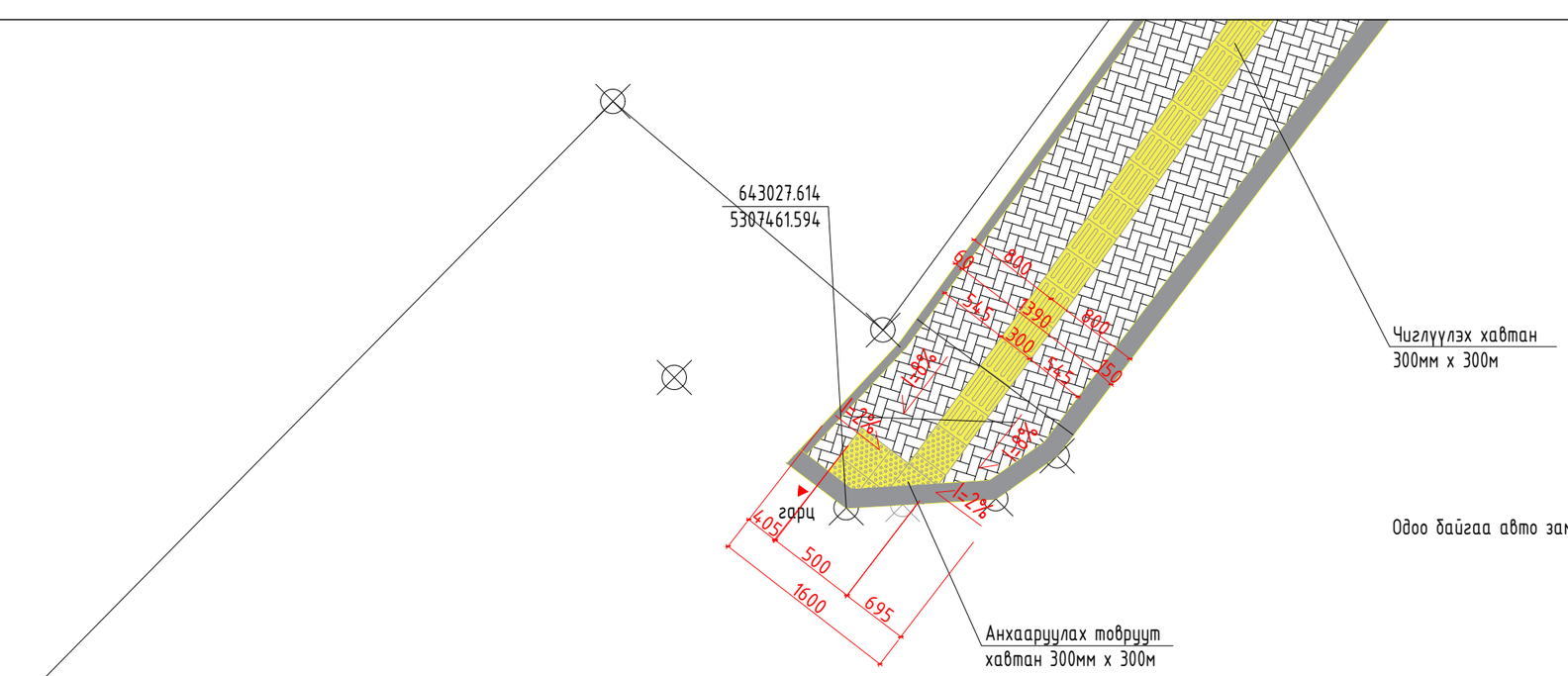

Таних тэмдэг

Төлөвлөж буй явган хүний зам (3355.2 м2)

Төлөвлөж буй хөтөч хавтан /300мм х 300мм/

Төлөвлөж буй хөтөч анхаарууллах, товруут хавтан /300мм х 300мм/

ТЭМЖИН ХХК

Хан-уул дүүргийн 1,3,15 дугаар хороо, Дунд голын гудамж,
Нийтийн эзэмшлийн зам талбайн засвар, шинэчлэлт, тохижилтын ажлын зураг

Хэсэгчилсэн байгууламж-8, 9

Архитектор		Ц.Насанбат	Е.Г.Шифр: ТМ-37/2022/	Масштаб: М1:50	Огноо: 2022
Гүйцэтгэсэн		Ц.Насанбат	Т.Г.Шифр:	Зургийн дугаар: ЕТ-14	Хуудас: 23
Шалгасан		Д.Баяндорж			

А3

ЗАЙ ХЭМЖЭЭ-1 М1:500

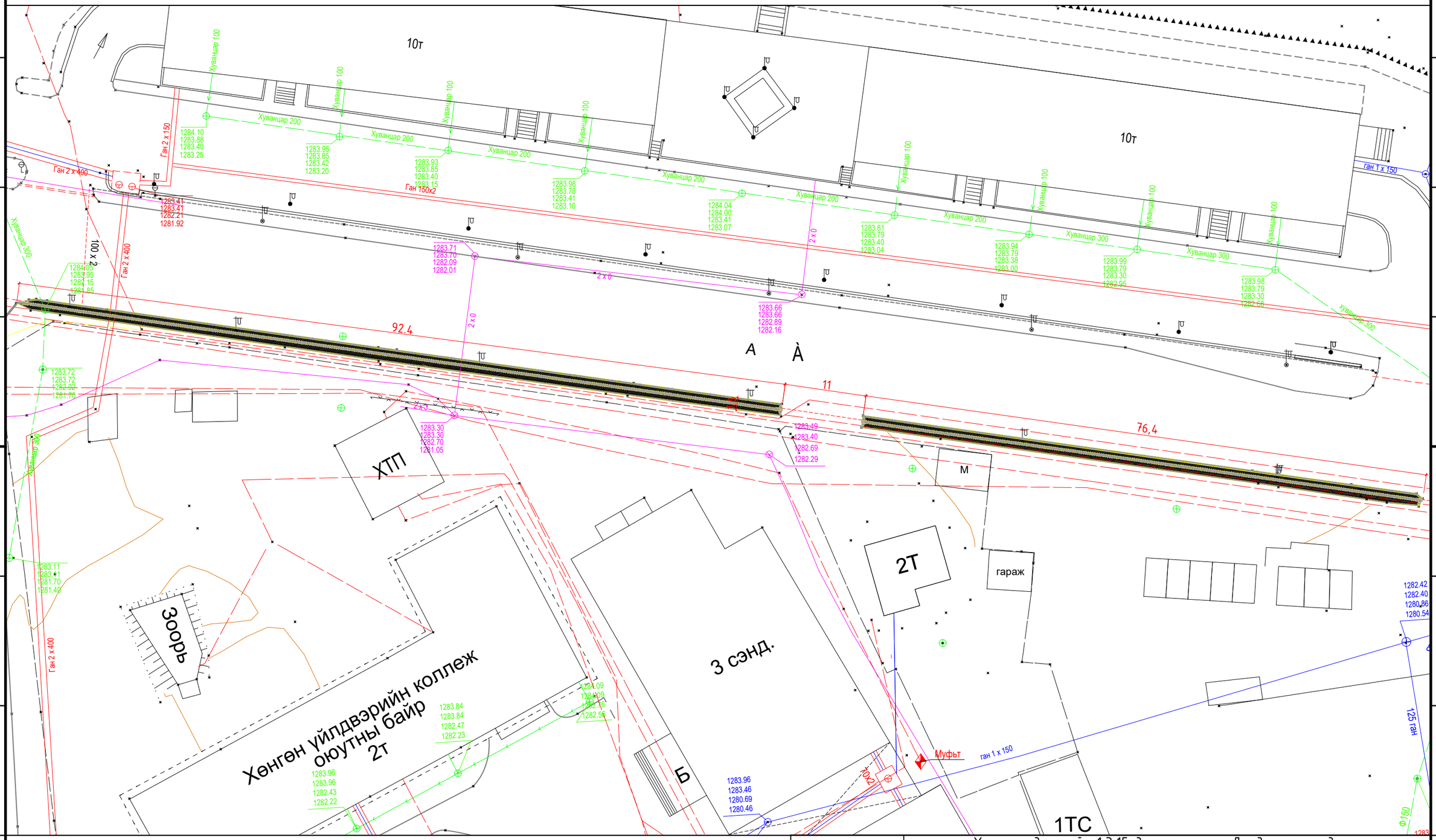

Түлхүүр зураг

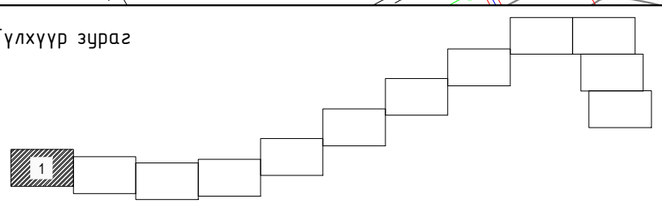

Хан-уул дүүргийн 1,3,15 дугаар хороо, Дунд голын гудамж,
Нийтийн эзэмшлийн зам талбайн засвар, шинэчлэлт, тохижилтын ажлын зураг

Зай хэмжээ-1

Архитектор		Ц.Насанбат	Е.Г.Шифр: ТМ-37/2022/	Масштаб: М1:500	Огноо: 2022
Гүйцэтгэсэн		Ц.Насанбат	Т.Г.Шифр:	Зургийн дугаар: ЕТ-15	Хуудас: 23
ТЭМЖИН ХХК	Шалгасан	Д.Баяндорж			

ЗАЙ ХЭМЖЭЭ-2 М1:500

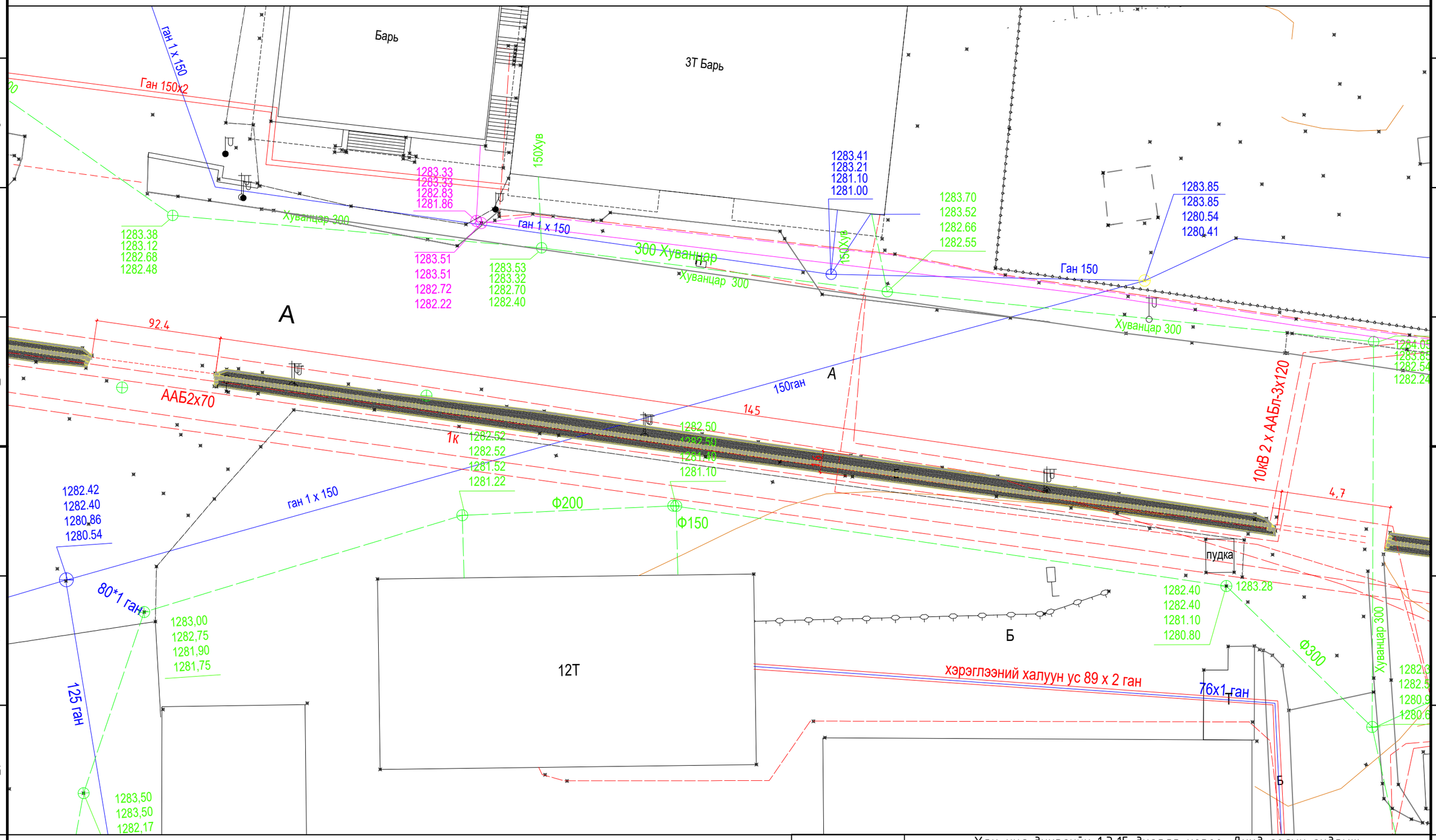

Түлхүүр зураг

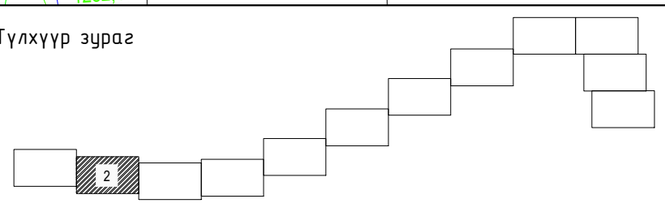

Хан-уул дүүргийн 1,3,15 дугаар хороо, Дунд голын гудамж,
Нийтийн зээмшлийн зам талбайн засвар, шинэчлэлт, мохижилтын ажлын зураг

Зай хэмжээ-2

Архитектор		Ц.Насанбат	Е.Г.Шифр: ТМ-37/2022/	Масштаб: М1:500	Огноо: 2022
Гүйцэтгэсэн		Ц.Насанбат	Т.Г.Шифр:	Зургийн дугаар: ЕТ-16	Хуудас: 23
ТЭМЖИН ХХК	Шалгасан	Д.Баяндорж			

А3

ЗАЙ ХЭМЖЭЭ-3 М1:500

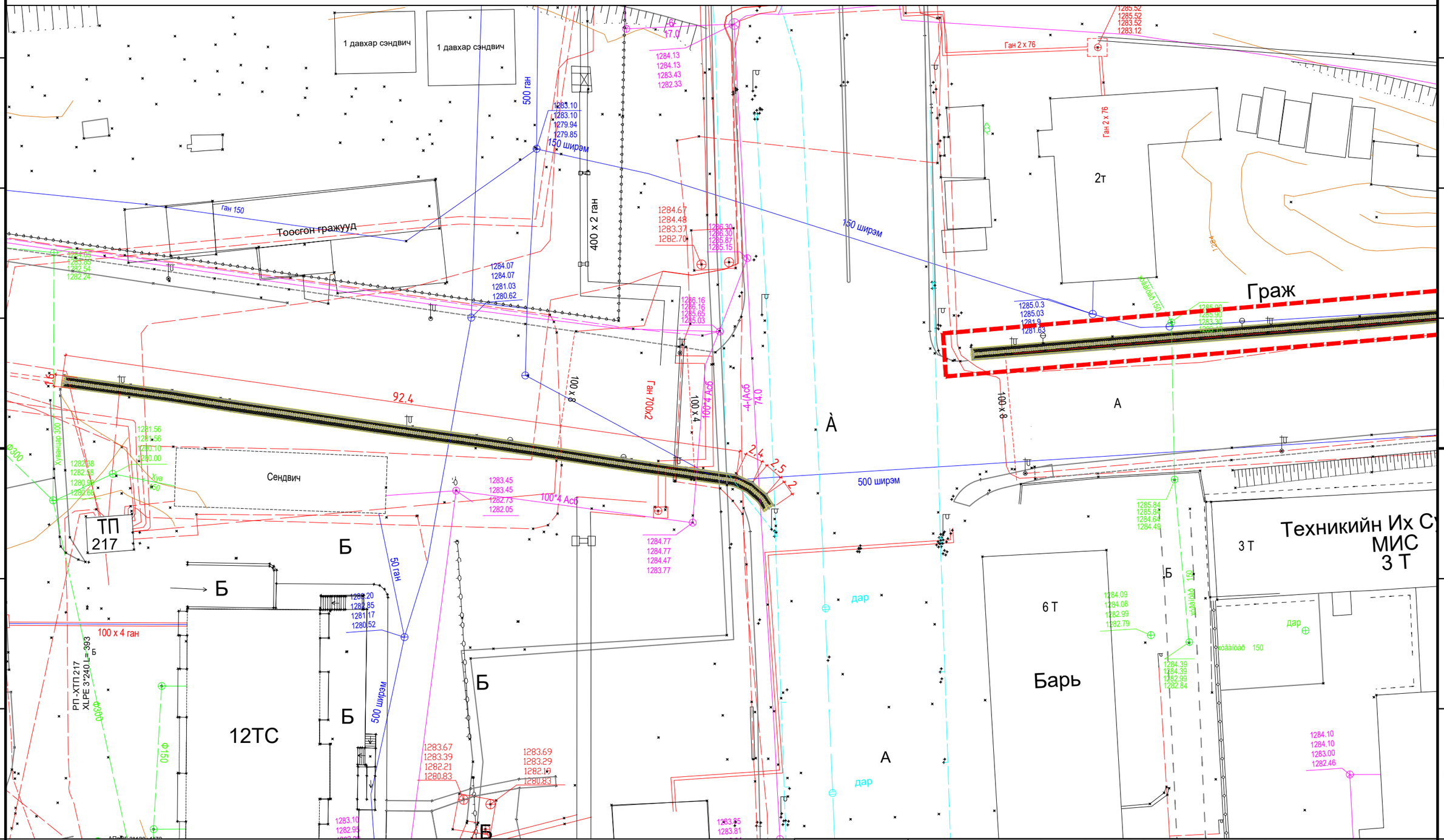

Түлхүүр зураг

Хан-уул дүүргийн 1,3,15 дугаар хороо, Дунд голын гудамж,
Нийтийн эзэмшлийн зам талбайн засвар, шинэчлэлт, тохижилтын ажлын зураг

Зай хэмжээ-3

Архитектор		Ц.Насанбат	Е.Г.Шифр: ТМ-37/2022/	Масштаб: М1:500	Огноо: 2022
Гүйцэтгэсэн		Ц.Насанбат	Т.Г.Шифр:	Зургийн дугаар: ЕТ-17	Хуудас: 23
Шалгасан		Д.Баяндорж			

ТЭМЖИН ХХК

А3

ЗАЙ ХЭМЖЭЭ-4 М1:500

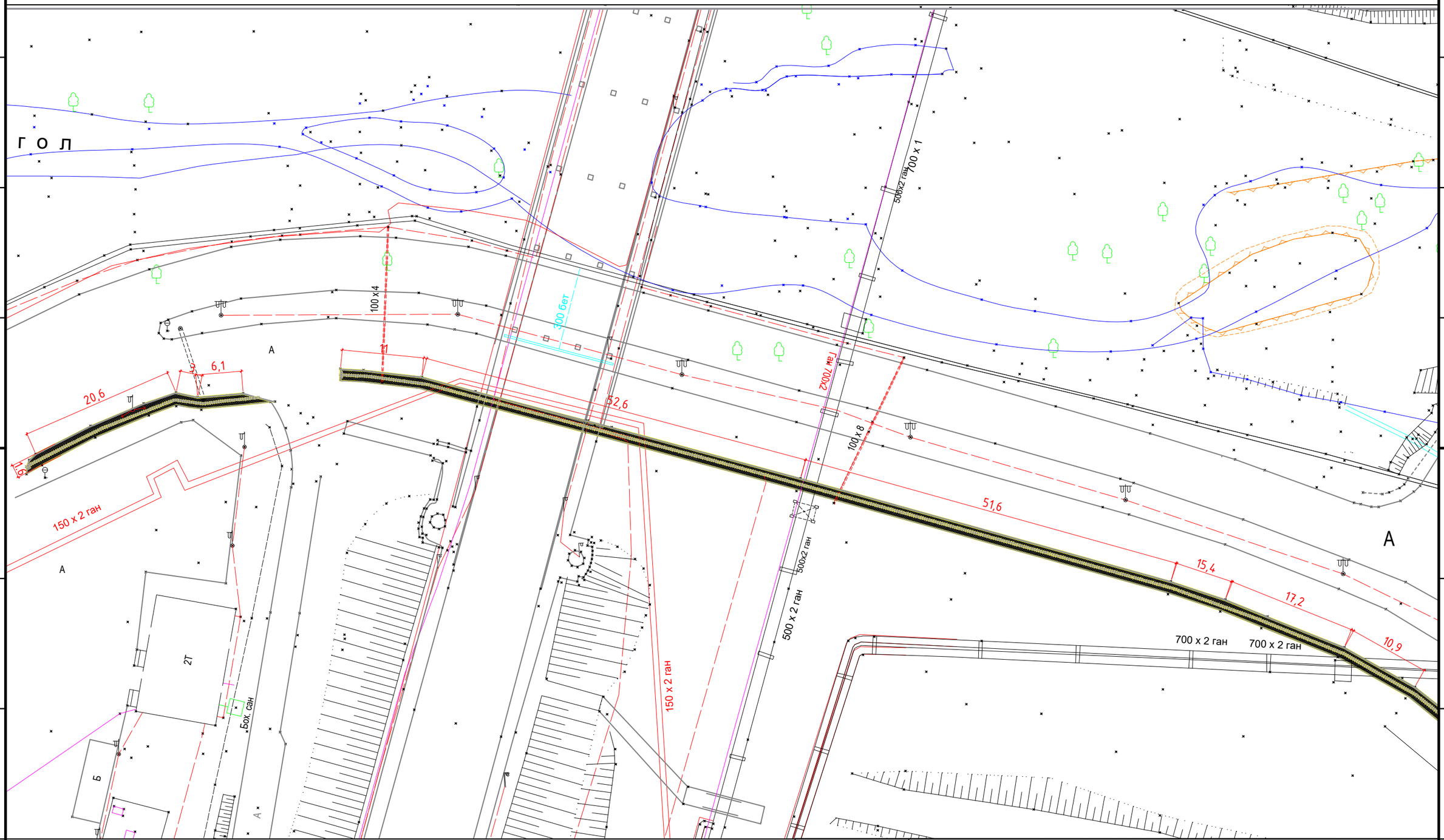

Түлхүүр зураг

4

ТЭМЖИН ХХК

Хан-уул дүүргийн 1,3,15 дугаар хороо, Дунд голын гудамж,
Нийтийн эзэмшлийн зам талбайн засвар, шинэчлэлт, мохижилтын ажлын зураг

Зай хэмжээ-4

Архитектор		Ц.Насанбат	Е.Г.Шифр: ТМ-37/2022/	Масштаб: М1:500	Огноо: 2022
Гүйцэтгэсэн		Ц.Насанбат	Т.Г.Шифр:	Зургийн дугаар: ЕТ-18	Хуудас: 23
Шалгасан		Д.Баяндорж			

1 2 3 4 5 6 7 8 9 10 11 12 А3

ЗАЙ ХЭМЖЭЭ-5 М1:500

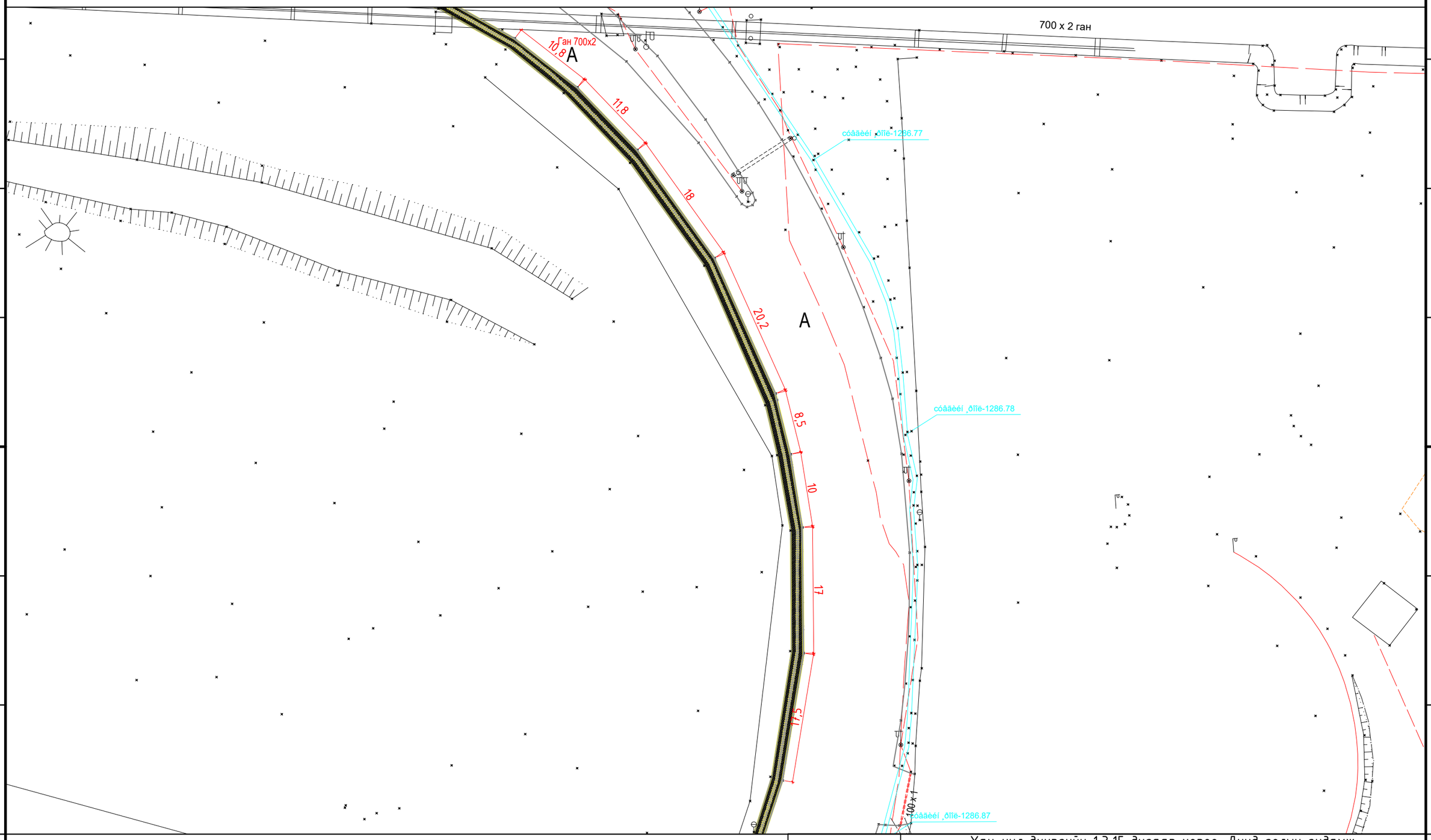

Түлхүүр зураг

ТЭМЖИН ХХК

Хан-уул дүүргийн 1,3,15 дугаар хороо, Дунд голын гудамж,
Нийтийн эзэмшлийн зам талбайн засвар, шинэчлэлт, тохижилтын ажлын зураг

Зай хэмжээ-5

Архитектор		Ц.Насанбат	Е.Г.Шифр: ТМ-37/2022/	Масштаб: М1:500	Огноо: 2022
Гүйцэтгэсэн		Ц.Насанбат	Т.Г.Шифр:	Зургийн дугаар: ЕТ-19	Хуудас: 23
Шалгасан		Д.Баяндорж			

A3

ЗАЙ ХЭМЖЭЭ-6 М1:500

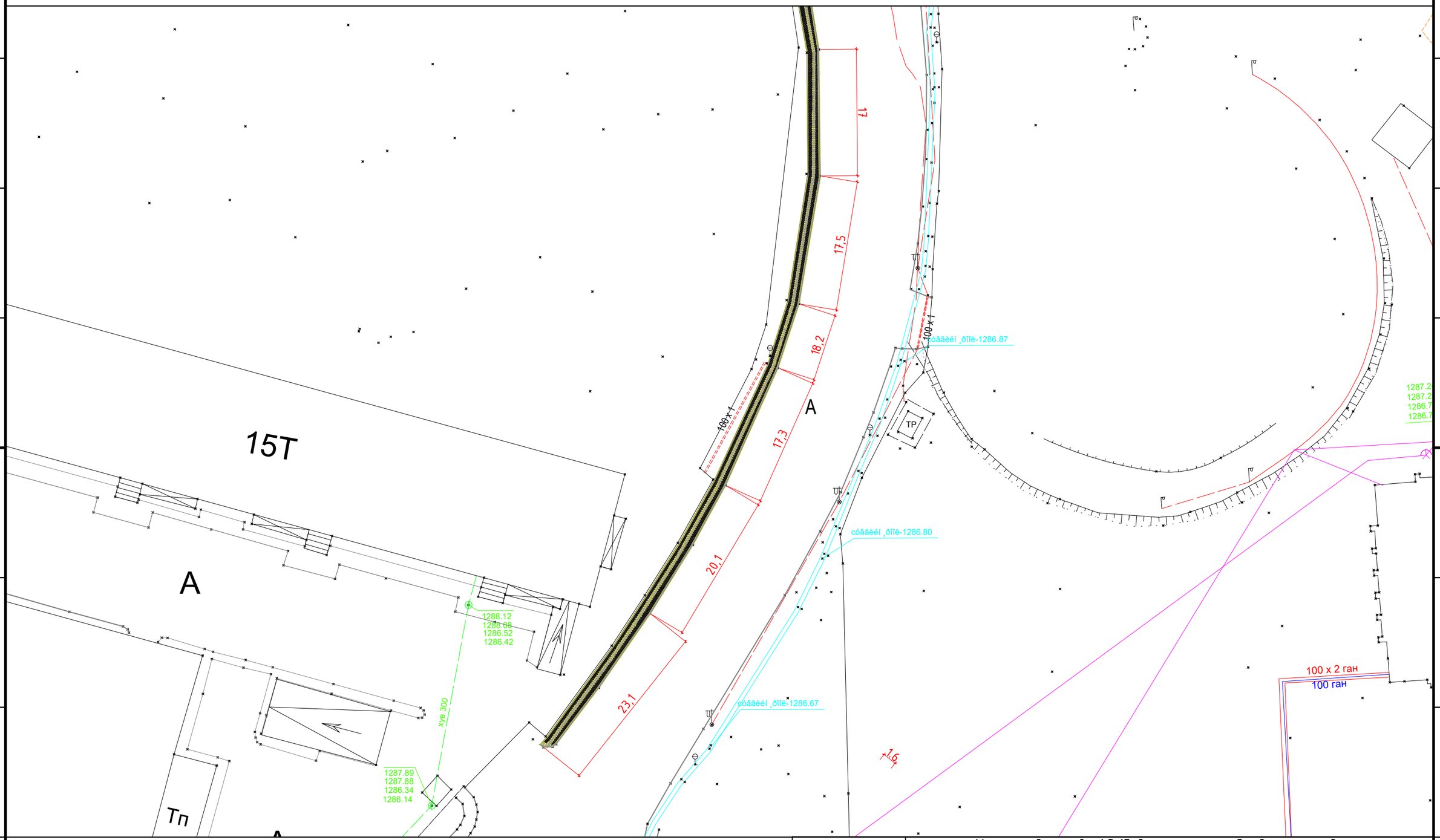

Түлхүүр зураг

6

ТЭМЖИН ХХК	Хан-уул дүүргийн 1,3,15 дугаар хороо, Дунд голын гудамж, Нийтийн эзэмшлийн зам талбайн засвар, шинэчлэлт, мохижилтын ажлын зураг				
	Зай хэмжээ-6				
Архитектор		Ц.Насанбат	Е.Г.Шифр: ТМ-37/2022/	Масштаб: М1:500	Огноо: 2022
Гүйцэтгэсэн		Ц.Насанбат	Т.Г.Шифр:	Зургийн дугаар: ЕТ-20	Хуудас: 23
	Шалгасан	Д.Баяндорж			

ЗАМ ТАЛБАЙ М1:500

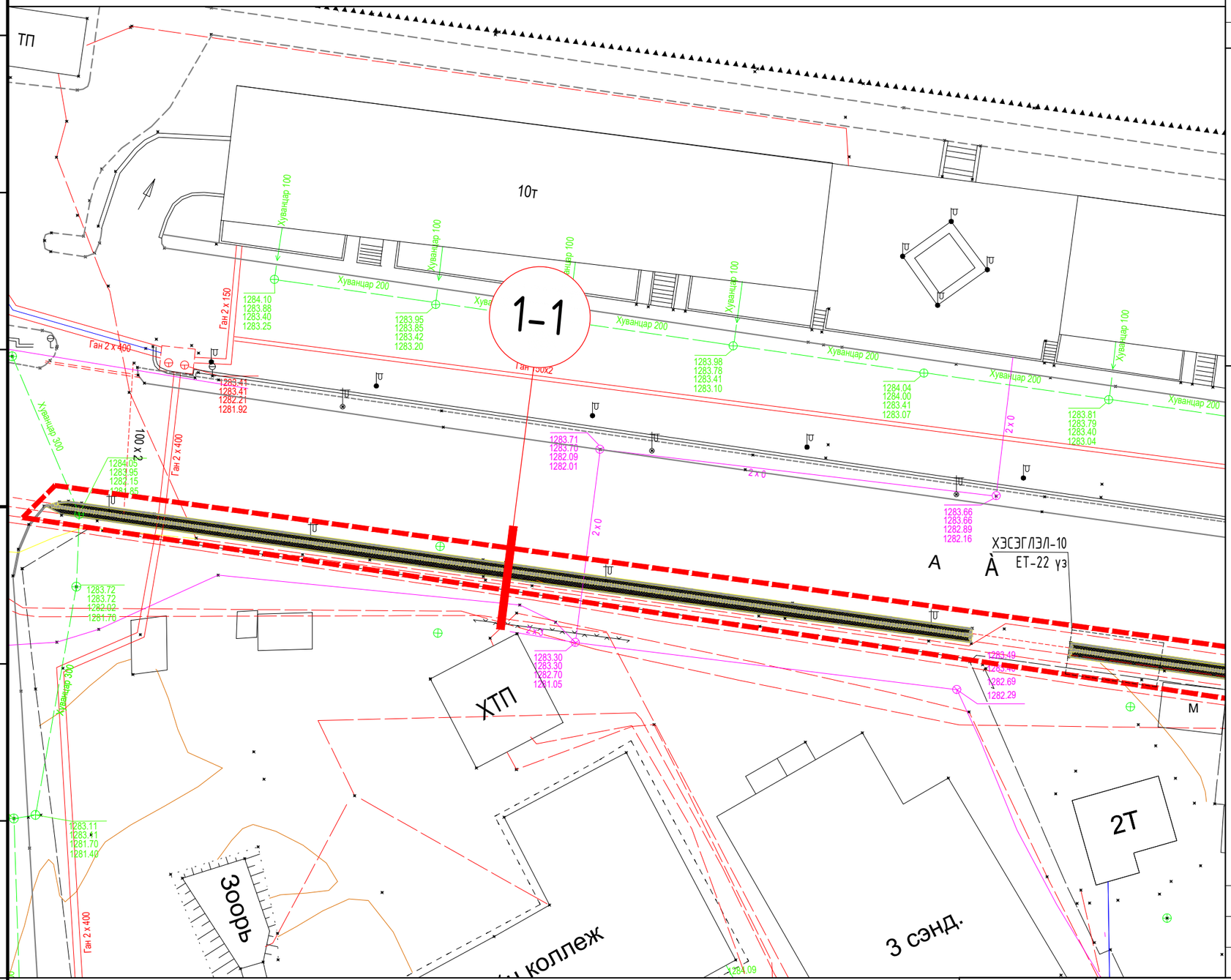

Д/Д	ТОДОРХОЙЛОЛТ:	ТАЙЛБАР
1.	Төлөвлөж буй Явган зам	Төлөвлөж буй
2.	Одоо байгаа Авто зам	Одоо байгаа
3.	Одоо байгаа зам	Одоо байгаа
4.	Одоо байгаа барилга	Одоо байгаа

ОГТЛОЛ 1-1

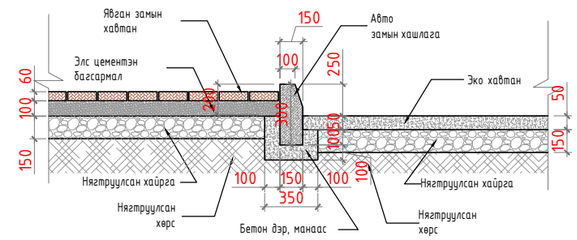

ТАНИХ ТЭМДЭГЛЭГЭЭ

- Төлөвлөж буй явган хүний зам (3355.2 м2)
- Архитектур төлөвлөлтийн даалгаврын схемийн хил хязгаар
- Одоо байгаа нураах барилга байгууламж
- Бохир усны шугам
- Дулааны шугам
- Цэвэр усны шугам
- Цахилгааны шугам
- Газрын релеф /дэвсгэр зурган дээрх тэмдэглэгээ/

Д/д	Талбайн төрөл	Материал	Хэмжээ	
1	Явган зам талбай	Өнгөт хавтан	3355.2	/м2/
2	Явган замын бордьюр		747.81	/м/

Түлхүүр зураг

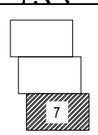

Хан-уул дүүргийн 1,3,15 дугаар хороо, Дунд голын гудамж,
Нийтийн эзэмшлийн зам талбайн засвар, шинэчлэлт, мохижилтын ажлын зураг

Зам талбайн хучилт

Архитектор		Ц.Насанбат	Е.Г.Шифр: ТМ-37/2022/	Масштаб: М1:500	Огноо: 2022
Гүйцэтгэсэн		Ц.Насанбат	Т.Г.Шифр:	Зургийн дугаар: ЕТ-21	Хуудас: 23
ТЭМЖИН ХХК	Шалгасан		Д.Баяндорж		

А3

ЕТ ЗУРГИЙН ЖАГСААЛТ

№	Хуудасны марк	ЗУРГИЙН НЭР	МАСШТАБ
1	ЕТ-0	НҮҮР ХУУДАС	-
2	ЕТ-1	ЗУРГИЙН ЖАГСААЛТ	-
3	ЕТ-2	ОРЧНЫ ТОЙМ	-
4	ЕТ-3	ЕРӨНХИЙ ТӨЛӨВЛӨГӨӨ	1:3000
5	ЕТ-4	ХЭСЭГЧИЛСЭН ЕРӨНХИЙ ТӨЛӨВЛӨГӨӨ-1	1:500
6	ЕТ-5	ХЭСЭГЧИЛСЭН ЕРӨНХИЙ ТӨЛӨВЛӨГӨӨ-2	1:500
7	ЕТ-6	ХЭСЭГЧИЛСЭН ЕРӨНХИЙ ТӨЛӨВЛӨГӨӨ-3	1:500
8	ЕТ-7	ХЭСЭГЧИЛСЭН ЕРӨНХИЙ ТӨЛӨВЛӨГӨӨ-4	1:500
9	ЕТ-8	ХЭСЭГЧИЛСЭН ЕРӨНХИЙ ТӨЛӨВЛӨГӨӨ-5	1:500
10	ЕТ-9	ХЭСЭГЧИЛСЭН ЕРӨНХИЙ ТӨЛӨВЛӨГӨӨ-6	1:500
11	ЕТ-10	ХЭСЭГЧИЛСЭН БАЙГУУЛАЛТ-1,2	1:50
12	ЕТ-11	ХЭСЭГЧИЛСЭН БАЙГУУЛАЛТ-3,4	1:50
13	ЕТ-12	ХЭСЭГЧИЛСЭН БАЙГУУЛАЛТ-5	1:50
14	ЕТ-13	ХЭСЭГЧИЛСЭН БАЙГУУЛАЛТ-6,7	1:50
15	ЕТ-14	ХЭСЭГЧИЛСЭН БАЙГУУЛАЛТ-8,9	1:50
16	ЕТ-15	ЗАЙ ХЭМЖЭЭ-1	1:500
17	ЕТ-16	ЗАЙ ХЭМЖЭЭ-2	1:500
18	ЕТ-17	ЗАЙ ХЭМЖЭЭ-3	1:500
19	ЕТ-18	ЗАЙ ХЭМЖЭЭ-4	1:500
20	ЕТ-19	ЗАЙ ХЭМЖЭЭ-5	1:500
21	ЕТ-20	ЗАЙ ХЭМЖЭЭ-6	1:500
22	ЕТ-21	ЗАМ ТАЛБАЙН ХУЧИЛТ	-
23	ЕТ-22	ЯВГАН ЗАМЫН ХЭСЭГЛЭЛ	-
24	ЕТ-23	ХАРАГДАХ БАЙДАЛ	-

Тайлбар бичиг

Үндэслэл:
-Хан-Уул дүүргийн Иргэдийн төлөөлөгчдийн хурлын 2021 оны 12 дугаар сарын 17-ны өдрийн 07 дугаар тогтоолоор.
-Явган хүн хөгжлийн бэрхшээлтэй иргэдэд зориулсан замыг төлөвлөх заавар MNS 6056:2009, Хот, тосгоны төлөвлөлт, барилгажилтын ажлын норм да дүрэм /БНбД30-01-04/, Барилгын орчны тохижилтын ажлын норм ба дүрэм /БНбД3,01-06-90/ зэргийг үндэслэн ажлын зургийг гүйцэтгэв.

Байршил:
Улаанбаатар хот Хан-уул дүүргийн 1,2,3,15 дугаар хороо, Дунд голын гудамж дагуух 1730 метр урттай явган хүний замын шинэчлэлтийн ажлын зураг төсөв боловсруулах ажил.

Явган хүний зам талбай:
Явган зам нь хөгжлийн бэрхшээлтэй иргэн зорчих хөтөч хавтантай зам байна. Явган замын хавтанг сайн чанарын дотоодод хийсэн явган замын хавтангаар хийнэ.

Барилга угсралтын бүх ажлуудыг гүйцэтгэхэд шаардагдах материал эдлэхүүн, түүхий эд нь Монгол улсад хүчин төгөлдөр мөрдөгдөж буй MNS стандарт, ISO стандартын шаардлагыг бүрэн хангасан байх ёстой.

Материалын түүвэр байршил 1
3,1,15-р хороо

Д/д	Талбайн төрөл	Хэмжээ	
1	Явган замын хавтан	1636.8	/м2/
2	Авто замын бордьюр	47	/м/
3	Явган замын бордьюр	350	/м/
4	Хаалга, гарцны бетон	46.4	/м2/

Буулгах ажлын түүвэр

Д/д	Талбайн төрөл	Хэмжээ	
1	Явган замын хавтан	1636.8	/м2/
2	Авто замын бордьюр	47	/м/
3	Явган замын бордьюр	350	/м/

ТЭМЖИН ХХК

Хан-уул дүүргийн 1,3,15 дугаар хороо, Дунд голын гудамж,
Нийтийн эзэмшлийн зам талбайн засвар, шинэчлэлт, тохижилтын ажлын зураг
Тайлбар бичиг

Архитектор		Ц.Насанбат	Е.Г.Шифр: ТМ-37/2022/	Масштаб:	Огноо: 2022
Гүйцэтгэсэн		Ц.Насанбат	Т.Г.Шифр:	Зургийн дугаар: ЕТ-1	Хуудас: 23
Шалгасан		Д.Баяндорж			

А3

Д/Д	ТОДОРХОЙЛОЛТ:	ТАЙЛБАР
1.	Төлөвлөж буй Явган зам	Төлөвлөж буй
2.	Одоо байгаа Авто зам	Одоо байгаа
3.	Одоо байгаа зам	Одоо байгаа
4.	Одоо байгаа барилга	Одоо байгаа

БАЙРШЛЫН СХЕМ

ТАНИХ ТЭМДЭГЛЭГЭЭ

- Төлөвлөж буй явган хүний зам
- Архитектур төлөвлөлтийн даалгаврын схемийн хил хязгаар
- Одоо байгаа нураах барилга байгууламж
- Бохир усны шугам
- Дулааны шугам
- Цэвэр усны шугам
- Цахилгааны шугам
- Газрын релеф /дэвсгэр зурган дээрх тэмдэглэгээ/

Тайлбар:
Нарийвчилсан төлөвлөлтийг ЕТ-4-1,2,3,4,5,6,7,8,9 /Хэсэгчилсэн ерөнхий төлөвлөгөө/-с үзнэ үү.
Хэсэгчилсэн ерөнхий төлөвлөгөөг үзэхдээ таних тэмдэг-г ЕТ-4 /Ерөнхий төлөвлөгөө/-с үзнэ үү.

Хан-уул дүүргийн 1,3,15 дугаар хороо, Дунд голын гудамж, Нийтийн эзэмшлийн зам талбайн засвар, шинэчлэлт, тохижилтын ажлын зураг

Ерөнхий төлөвлөгөө

ТЭМЖИН ХХК					
Архитектор		Ц.Насанбат	Е.Г.Шифр: ТМ-37/2022/	Масштаб: М1:2000	Огноо: 2022
Гүйцэтгэсэн		Ц.Насанбат	Т.Г.Шифр:	Зургийн дугаар: ЕТ-3	Хуудас: 23
Шалгасан		Д.Баяндорж			

Үндэслэл:
-Хан-Уул дүүргийн Иргэдийн төлөөлөгчдийн хурлын 2021 оны 12 дугаар сарын 17-ны өдрийн 07 дугаар тогтоолоор.
-Явган хүн хөгжлийн бэрхшээлтэй иргэдэд зориулсан замыг төлөвлөх заавар MNS 6056:2009, Хот, тосгоны төлөвлөлт, барилгажилтын ажлын норм ба дүрэм /БНбД30-01-04/, Барилгын орчны тохижилтын ажлын норм ба дүрэм /БНбД3,01-06-90/ зэргийг үндэслэн ерөнхий төлөвлөгөөний зургийг гүйцэтгэв.

Байршил:
Улаанбаатар хот Хан-уул дүүргийн 1,2,3,15 дугаар хороо, Дунд голын гудамж дагуух 1730 метр урттай явган хүний замын шинэчлэлтийн ажлын зураг төсөв боловсруулах ажил.

ЕРӨНХИЙ ТӨЛӨВЛӨГӨӨ М1:3000

БАТАЛСАН:
ХАН-УУЛ ДҮҮРГИЙН ЗАСАГ
ДАРГЫН ТАМГЫН ГАЗРЫН ДАРГА: /С.ЭНХБАЯР/

Е.Г.Шифр : ТМ-37/2022/

Хан-уул дүүргийн 1,3,15 дугаар хороо Дунд голын зам

НИЙТИЙН ЗЗЭМШЛИЙН ЗАМ ТАЛБАЙН ЗАСВАР, ШИНЭЧЛЭЛТ, ТОХИЖИЛТЫН АЖЛЫН ЗУРАГ

(АЖЛЫН ЗУРАГ)

ЗАХИАЛАГЧ

Албан тушаал	Нэр	Гарын үсэг
Хан-Уул дүүргийн Төлөвлөлт, гүйцэтгэл, удирдлагын хэлтсийн дарга	Л.Отгонбаяр	
Хан-Уул дүүргийн Төлөвлөлт удирдлагын хэлтсийн барилгын зураг төслийн төлөвлөлт, хяналт хариуцсан инженер	П.Отгонхүү	

БОЛОВСРУУЛСАН

Гүйцэтгэгч			
	Албан тушаал	Нэр	Гарын үсэг
	" Тэмжин " ХХК-ийн захирал	Б.Тэмүүжин	
Ерөнхий гүйцэтгэгч			
	Албан тушаал / Иргэн	Нэр	Гарын үсэг
	" Жеопро Монголиа " ХХК-ийн захирал	Г.Ганбаатар	

УЛААНБААТАР ХОТ 2023 ОН

ЕТ

ОРЧНЫ ТОЙМ

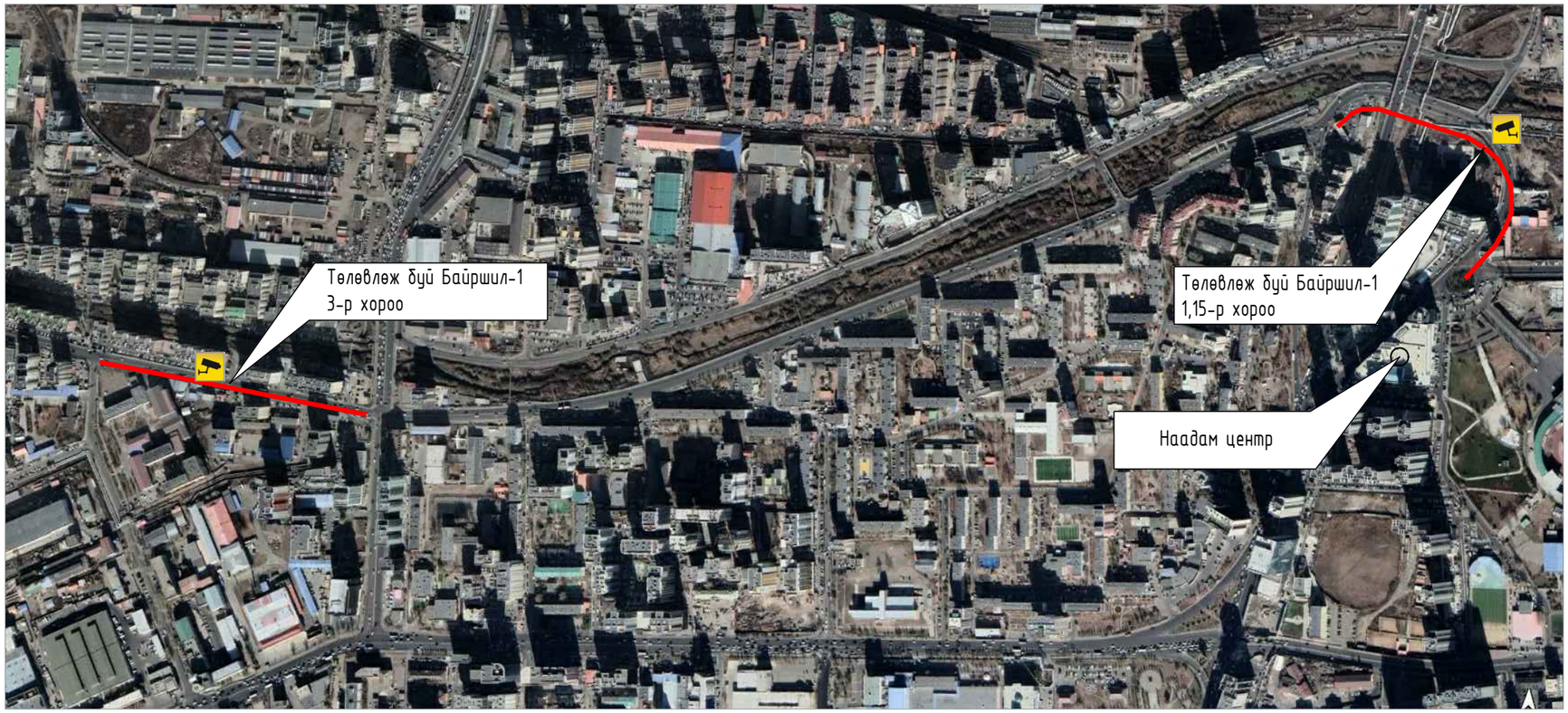

ТАНИХ ТЭМДЭГ

Төлөвлөж буй талбайн хязгаар

Зураг-1

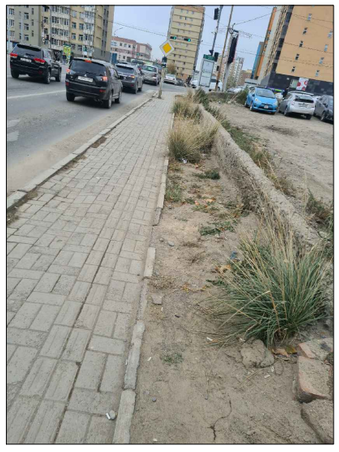

Зураг-2

Зураг-3

ТЭМЖИН ХХК	Хан-уул дүүргийн 1,3,15 дугаар хороо, Дунд голын гудамж, Нийтийн эзэмшлийн зам талбайн засвар, шинэчлэлт, тохижилтын ажлын зураг				
	Тайлбар бичиг				
Архитектор		Ц.Насанбат	Е.Г.Шифр: ТМ-37/2022/	Масштаб:	Огноо: 2022
Гүйцэтгэсэн		Ц.Насанбат	Т.Г.Шифр:	Зургийн дугаар: ЕТ-2	Хуудас: 23
	Шалгасан	Д.Баяндорж			

А3

ЯВГАН ЗАМЫН ХЭСЭГЛЭЛ

ET

ЯВГАН ЗАМЫН ОГТЛОЛ

ОГТЛОЛ-1-1 ET-21 үз

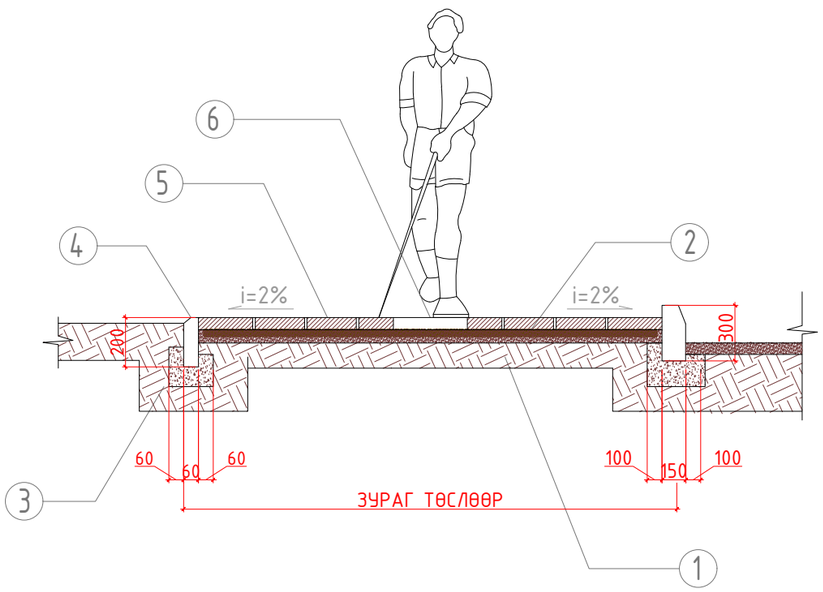

ЯВГАН ХҮНИЙ ӨНГӨТ ХАВТАН ЗАМ

ХЭСЭГЛЭЛ-10

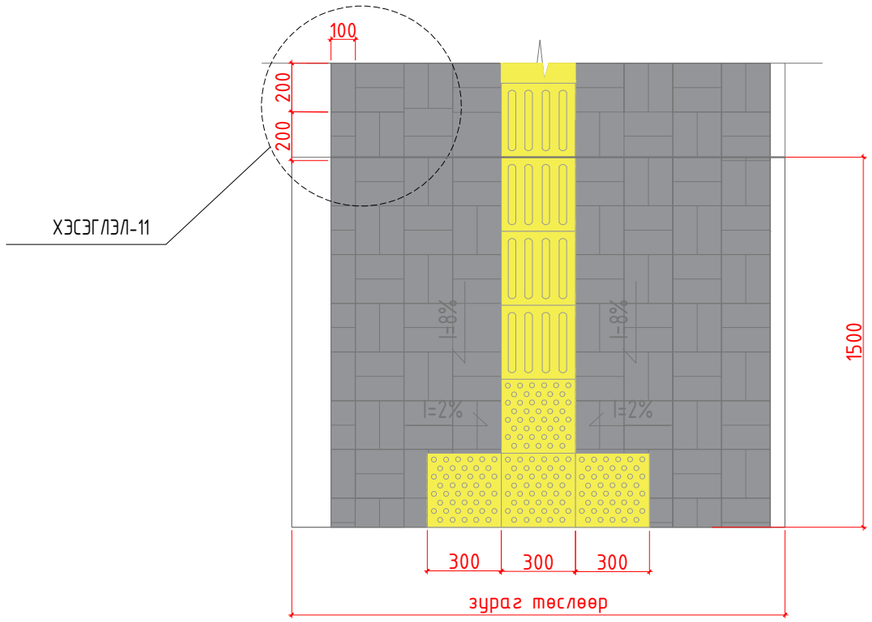

ЯВГАН ЗАМЫН ХӨТӨЧ ХАВТАН

ЧИГЛҮҮЛЭХ ХАВТАН

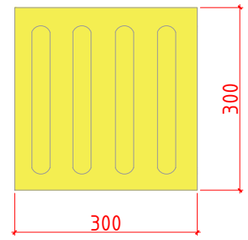

АНХААРУУЛАХ ХАВТАН

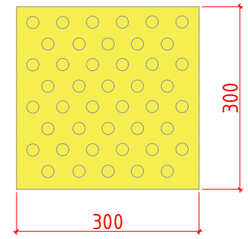

Д/Д	НЭР	ТАЙЛБАР
1.	Ул хөрс	100мм
2.	Элсэн дэвсгэр үе	30мм
3.	Цемент багсармал	БМ75
4.	Явган замын хашлага	500x200x60мм
5.	Явган замын өнгөт хавтан	200x100мм
6.	Хөтөвч хавтан	300x300мм

ТАЙЛБАР:

- UCS 0901B:2020 хотын стандартын явган замын зургийг хийж гүйцэтгэв.
- Явган замын анхааруулах хавтанг замд байгаа саадыг мэдээлж чиглүүлэх хавтан руу шилжих, эргэлтийн өнцөг 135°-с бага уед цулзвар, муруй хэсэгт суурилуулан чиглэл өөрчлөгдөж буйг анхааруулахад ашиглах.
- Явган замын хавтангийн хэмжээг зураглт үзүүлснээр тооцов.
- Явган зам хийх талбайн 1 болон 2 талд болон шаардлагатай тохиолдолд эхлэл төгсгөлд хашлага /бордюр/ хийх.

АВТО ЗАМЫН БОРДЬЮРЫН ЖИШЭЭ ЗУРАГ

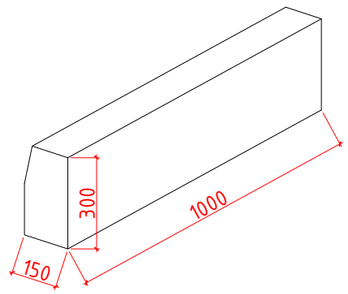

ЯВГАН ЗАМЫН БОРДЬЮРЫН ЖИШЭЭ ЗУРАГ

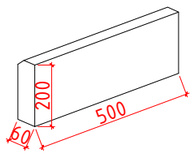

- Явган замын хөтөч хавтангийн өнгө тод шар байна. хэмжээ: 300x300.
- Өнгөт хавтангийн өнгийг захиалагч талын хүсэлтээр сонгож зураглт үзүүлсэн шабломын дагуу суурилуулна. хэмжээ: 200x100 хэсэглэл-11 үз

ТЭМЖИН ХХК

Хан-уул дүүргийн 1,3,15 дугаар хороо, Дунд голын гудамж, Нийтийн эзэмшлийн зам талбайн засвар, шинэчлэлт, тохижилтын ажлын зураг

Явган замын хэсэглэл

Архитектор		Ц.Насанбат	Е.Г.Шифр: ТМ-37/2022/	Масштаб:	Огноо: 2022
Гүйцэтгэсэн		Ц.Насанбат	Т.Г.Шифр:	Зургийн дугаар: ET-22	Хуудас: 23
Шалгасан		Д.Баяндорж			

ЕТ ХАРАГДАХ БАЙДАЛ

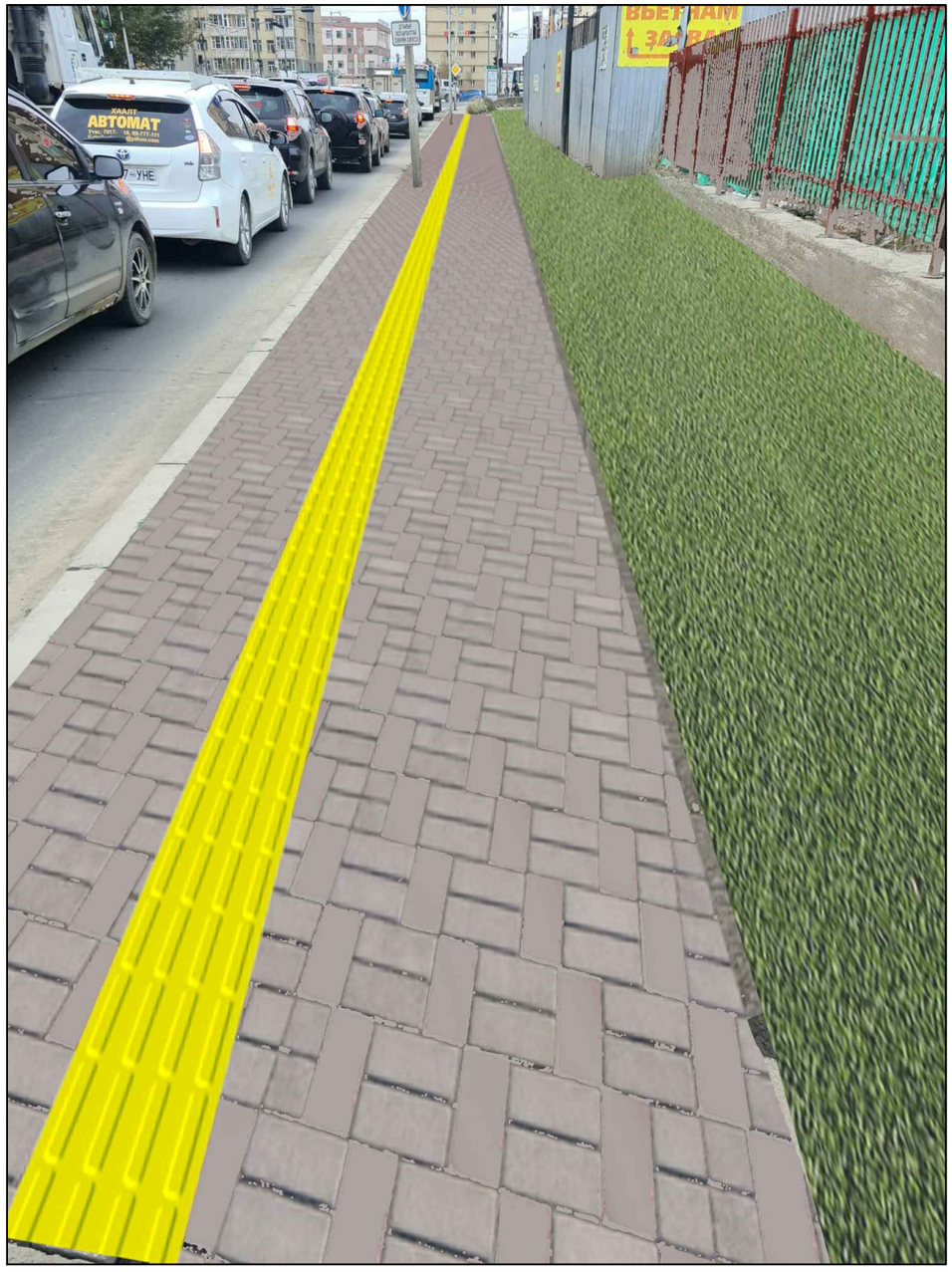

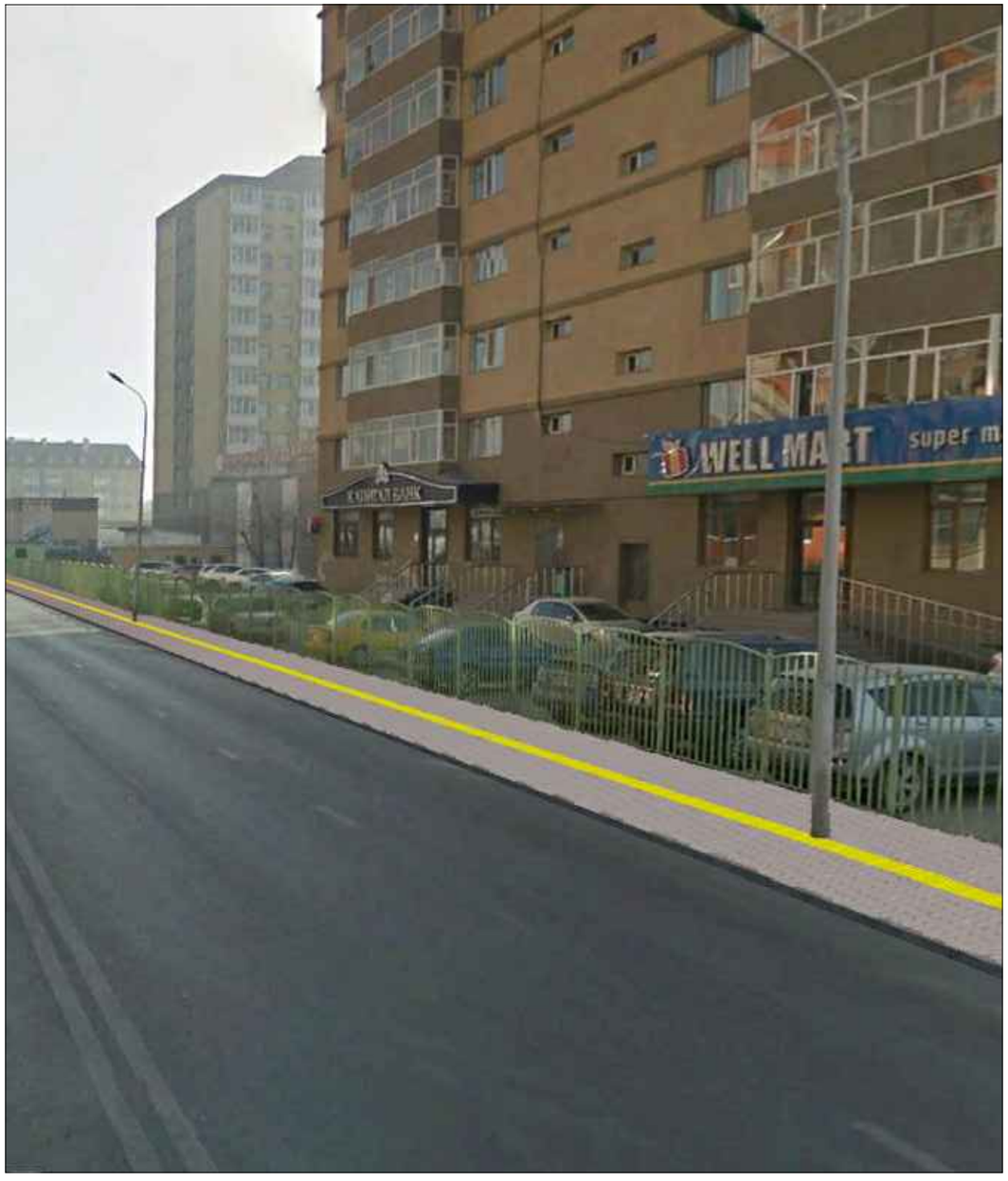

ТЭМЖИН ХХК	Хан-уул дүүргийн 1,3,15 дугаар хороо, Дунд голын гудамж, Нийтийн эзэмшлийн зам талбайн засвар, шинэчлэлт, тохижилтын ажлын зураг					
	Явган замын хэсэглэл					
	Архитектор		Ц.Насанбат	Е.Г.Шифр: ТМ-37/2022/	Масштаб:	Огноо: 2022
	Гүйцэтгэсэн		Ц.Насанбат	Т.Г.Шифр:	Зургийн дугаар: ЕТ-23	Хуудас: 23
	Шалгасан		Д.Баяндорж			