Барилга хот байгуулалтын сай
2020 оны 3 дугаар сарын 20-ны өд
30 дугаар тушаалын 17А хавс

" ХАН-УУЛ ЦОГЦОЛБОРЫН БАГА СУРГУУЛИЙН БАРИЛГЫН ХАЛААЛТЫН ТОГОО ШИНЭЧЛЭХ / ДОРНОД АЙМАГ. ХЭРЛЭН СУМ. / " – ЫН АЖЛЫН ТӨСӨВ

Төсөвт өртөг: 55 681 952 төгрөг

Шифр: До - 67 / 2023

ТАНИЛЦСАН:

Аймгийн ЗДТГ-ын ХБТХОХ-ийн дарга М.Нямсүрэн

Аймгийн ЗДТГ-ын ХБТХОХ -ийн Хөрөнгө оруулалт, төлөвлөлт, төсөл хөтөлбөр хариуцсан мэргэжилтэн С.Солонго

ХЯНАСАН:

Аймгийн Газрын харилцаа, барилга, хот байгуулалтын газрын дарга Д.Дамдинбазар

Аймгийн Газрын харилцаа, барилга, хот байгуулалтын газрын Барилга, хот байгуулалтын хэлтсийн дарга Х.Гүенбат

ЗУРАГ ТӨСӨВ ЗОХИОСОН:

"ДОЗТ " БГБХН-ийн захирал: Ч.Лхагвасүрэн

Мэргэшсэн төсөвчин: Ч.Лхагвасүрэн

Чойбалсан хот. 2023 он

7/19

ТӨСӨВТ ӨРТГИЙН НЭГДСЭН ТОВ-ЮО

Д/Д	Зардлын нэр	Бүгд өртөг /төгрөг/
1	**Ажиллах хүчний зардал**	**2 458 895**
2	**Материал**	**37 587 802**
3	**Тээвэр**	**139 711**
4	**Машин ашиглалт**	**200 474**
	Шууд зардлын дүн	**40 386 882**
5	**Нэмэгдэл зардал /58.6 %/**	**736 158**
6	**Ашиг / 15%/**	**6 168 456**
	Барилга угсралтын ажлын дүн	**47 291 496**
7	**НӨАТ 10%**	**4 729 150**
8	**Нормчлолын сан 0.18%**	**85 125**
	Дүн	**52 105 771**
9	**Захиалагчийн албаны зардал**	**945 830**
10	**Инженер хайгуул, зураг төслийн ажлын дүн**	**1 211 606**
11	**Зураг төсөл зохиогчийн хяналтын зардал**	**472 915**
	Дүн	**54 736 122**
12	**Магадлашгүй ажил 2%**	**945 830**
13	**Бусад нэмэлт зардал**	**0**
	Дүн	**55 681 952**

ЦАЛИНГИЙН НЭГТГЭЛ

ХАЛААЛТЫН АЖИЛ

Үндэслэл	Гүйцэтгэх ажлын нэр	Хэмжих нэгж	Тоо хэмжээ	Дундаж зэргийн хөдөлмөр зарцуулалт (үндсэн ажил / тэт ачиж буулгах)					
				Зэрэг	Нэгж хүн-цаг	Бүгд хүн-цаг	Тарифт цалин	Нийт цалин	Бүгд ца
18-200-06	Элтрүүд чбб4-350квт маркийн халаалтын тогоо	ш	2	4.5 / 2	46.3 / 0.62	92.601 / 1.25	7262 / 5212	672468 / 6494	67
16-072-07	D=70мм голчтой ган хоолой угсрах	м	24	3.6 / 2	0.77 / 0.04	18.588 / 1.06	6613 / 5212	122922 / 5504	12
18-060-04	Сүлжээний насос суурилуулах	ш	2	3.5 / 2	18.4 / 0.59	36.792 / 1.18	6536 / 5212	240470 / 6171	24
18-050-04	Нооц усны сав тавих	ш	1	3.8 / 2	5.2 / 0.68	5.202 / 0.68	6767 / 5212	35199 / 3544	3
16-110-08	Насосны хаалт голч d=76мм байрлуулах	ш	9	3.6 / 2	2.66 / 0.11	23.954 / 0.97	6613 / 5212	158404 / 5066	16

Нийт Хүн/цаг:	177.14 / 5.14	*Үндсэн цалин:*	1 25
		Инженер техникийн ажилчдын цалин:	21
		Нэмэгдэл цалин:	46
		Нийт цалин:	1 93
		Нийгмийн даатгал, эрүүл мэндийн даатгалын байгууллагын төлөх шимтгэлийн дүн:	26
		Ажлын багаж, хувцас, хэрэглэл:	26
		Ажиллах хүчний зардал:	2 45
Бүгд хүн/цаг:	***177.14 / 5.14***	**Бүгд цалин:**	***1 256***
		Инженер техникийн ажилчдын цалин:	**21**
		Нэмэгдэл цалин:	**46**
		Нийт цалин:	**1 93**
		Нийгмийн даатгал, эрүүл мэндийн даатгалын байгууллагын төлөх шимтгэлийн дүн:	**26**
		Ажлын багаж, хувцас, хэрэглэл:	**26**
		Ажиллах хүчний зардал:	**2 45**

МАТЕРИАЛ БА ТЭЭВРИЙН ЗАРДАЛ

Шифр	Материалын нэр	Материал				Тээвэр				
		Х/Н	Үнэ	Нийт орц	Зардал	Нийт жин	Зай	Зэрэг	Тариф	Зардал
1-4271	Ус	м3	1000	2.614	2614	2.614	1	1	960.47	2
1-4336	Хучилтерегч	м3	16000	3.14	50240	0.0053	655	3	391.34	1
1-0879	Электрод э-42	кг	4500	4.14	18630	0.0083	655	2	280.66	1
	Элтрууд чбб4-350квт маркийн халаалтын тогоо	ш	15800000	2	31600000	3	2	1	621.48	3
1-3943	Ацетилен	м3	6000	0.35	2100	0.0003	655	1	216.56	
2-0481	Гагнадаг хаалт ф-76мм	ш	120000	9	1080000	0.3289	655	2	280.66	60
2-1463	Ган яндан ф 76 мм	м	26400	24	633600	0.1728	655	3	391.34	44
1-4176	Даравч 16,5х2,0	кг	550	0.36	198	0.0004	655	1	216.56	
2-1163	Насос 380w 4квт	ш	1200000	2	2400000	0.0047	655	1	216.56	
2-2913	Нөөц усний сав 2тн	ш	1800000	1	1800000	0.1363	655	2	280.66	25
1-0087	Олс	кг	10000	0.042	420	0.0000	655	2	280.66	
					Хог, хайгдлын зардал:	0.0376	0	1	0	
					37 587 802					**139**

НИЙТ БАРИЛГЫН МАШИН МЕХАНИЗМЫН ХЭРЭГЦЭЭ

Шифр	Машин механизмын нэр	Нийт хэрэгцээ	Нэгж үнэ	Нийт үнэ
2028	Автокран 2:5тн	0.11	59489	6 725
2028	Автокран 2.5тн	0.55	59489	32 778
	Автомашин	0.2	3453	677
3033	Гагнуурын аппарат	8.41	19064	160 294
				200 474

"ХАН-УУЛ" ЦОГЦОЛБОР
СУРГУУЛИЙН ЗАХИРАЛ
А.СЭНДМАА ТАНАА

ДОРНОД АЙМГИЙН
ЗАСАГ ДАРГЫН ТАМГЫН ГАЗАР
УЛСЫН АХЛАХ БАЙЦААГЧИЙН
ДҮГНЭЛТ
Баянтумэнгийн гудамж, 9 дугаар бай
Хэрлэн сум, Дорнод аймаг, 21000
Утас: 7056-3446
Цахим шуудан: azdlg@dornod.gov.mn
Цахим хуудас: Dornod.gov.mn

2023.05.15 № 11-22-02/023-03

Нам даралтын зуухны тухай

Хэрлэн сумын Хан цогцолбор сургуулиас гаргасан хүсэлтийн дагуу ЭХЯ-ны салбарын улсын ерөнхий байцаагчийн баталсан 11/03 тоот удирдамжаар нам даралтын зуух, шугамын ашиглалт, аюулгүй ажиллагааны байдал Төрийн хяналт шалгалтын тухай, Эрчим хүчний тухай хуулиуд болон түүнд нийцүүлэн гаргасан дүрэм журмын хэрэгжилтэнд холбогдох журам, дүрэм, нормийн хэрэгжилтийг тус сургуулийн захирал А.Сэндмааг байлцуулан 2023 оны 05 дугаар сарын 15-ны өдөр хяналт шалгалтыг хийлээ.

Зуухны ашиглалтын байдалд хяналт шалгалт хийхэд зуухны цамц цоорч ус алдсан, эргэлтийн нацос эвдэрсэн байгаа зөрчил нь Эрчим хүчний тухай 30 дугаар зүйлийн 30.1.8 заалтыг зөрчиж байна.

Иймд Төрийн хяналт шалгалтын тухай хуулийн 10 дүгээр зүйлийн 10.9. Эрчим хүчний тухай хуулийн 34 дүгээр зүйлийн 34.1.3 дахь заалтыг үндэслэн **ДҮГНЭХ нь**:

Хэрлэн сумын Хан-уул цогцолбор бага сургуулийн барилгын нам даралтын зуухны цамц цоорч ус алдаж байгаа нь ашиглалт, аюулгүй байдал, холбогдох стандартын шаардлагыг хангахгүй тул нам даралтын зуухны угсралтын ажлыг хийж, холбогдох стандартын шаардлагыг хангуулах нь зүйтэй гэж дүгнэн үзэж байна.

Төрийн хяналт шалгалтын тухай хуулийн 14 дүгээр зүйлийн 14.1 /Шалгуулсан байгууллага, аж ахуйн нэгжийн эрх баригч, албан тушаалтан хяналт шалгалтын явцад хууль тогтоомж зөрчигдсөн, гаргасан шийдвэр үндэслэлгүй гэж үзвэл гомдлоо хяналт шалгалт хийсэн байгууллагын эрх баригчид гаргана/-д заасны дагуу хяналт шалгалтын шийдвэрийн талаар гомдол гаргах эрхтэй.

ЭРЧИМ ХҮЧНИЙ ХЯНАЛТЫН
УЛСЫН АХЛАХ БАЙЦААГЧ: Ж.ЭНХЭЭ
ТАНИЛЦАЖ ХҮЛЭЭН АВСАН:
ЗАХИРАЛ А.СЭНДМАА
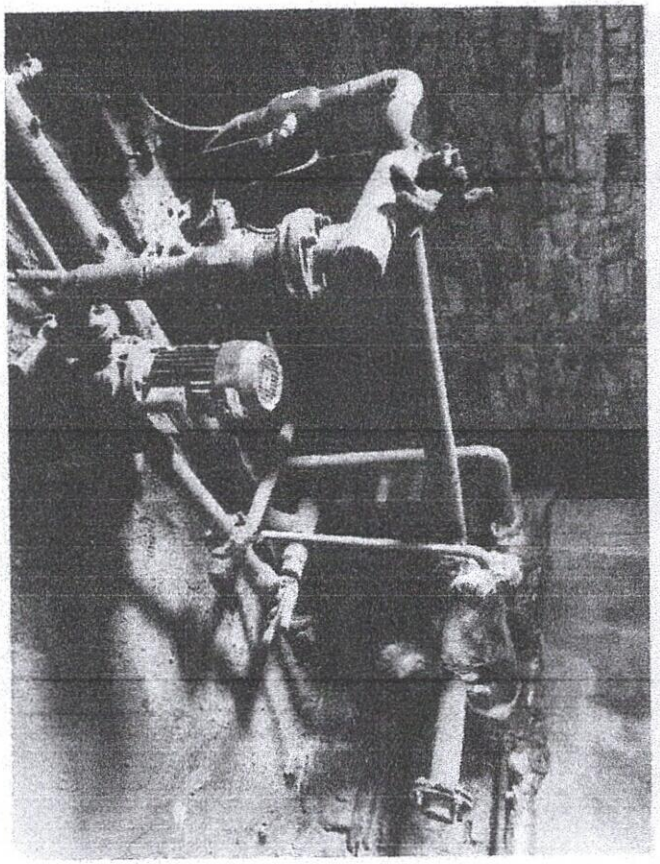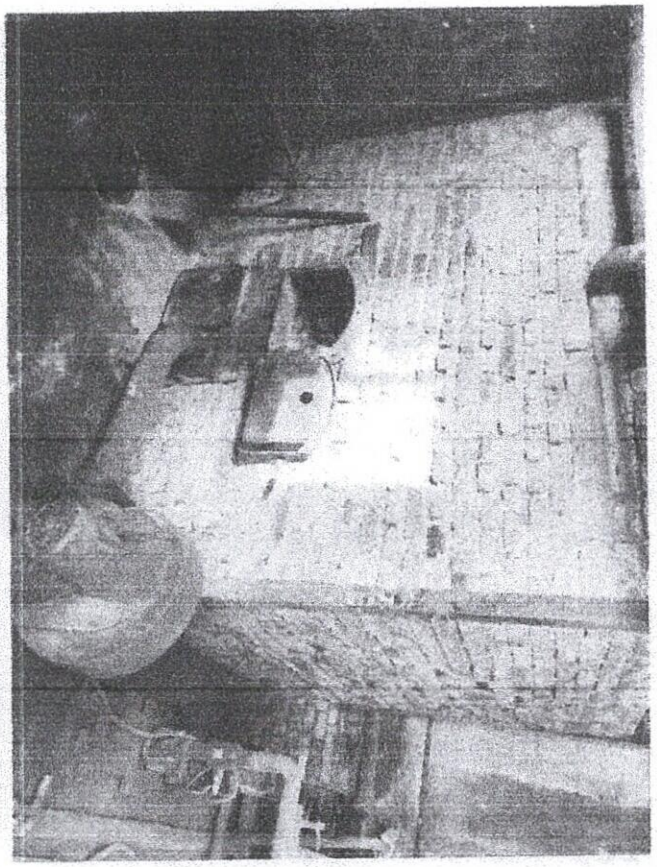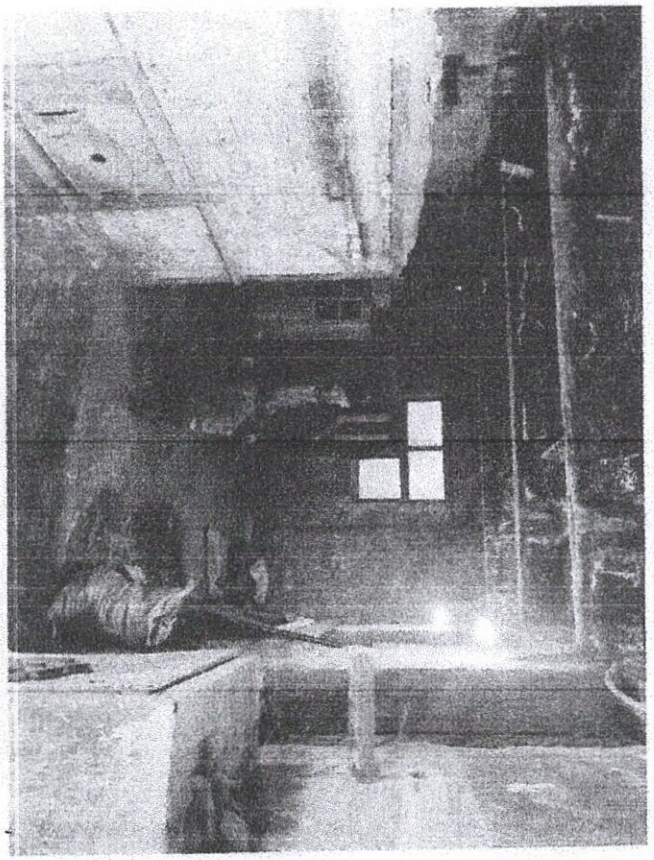
217324003