TUV TUGUL LLC

ШИФР: 07/2023

ТӨВ АЙМГИЙН ЦЭЭЛ СУМЫН ГУДАМЖНЫ ТОХИЖИЛТЫН ЗУРАГ ТӨСӨЛ

/Ажлын зураг/

ЗӨВШӨӨРӨЛЦСӨН:

Албан тушаал	Нэр	Гарын үсэг

БОЛОВСРУУЛСАН:

Гүйцэтгэгч			
	Албан тушаал	Нэр	Гарын үсэг
	Төв төгөл ХХК-ны захирал	Ж.Оргил	
Захиалагч			

УЛААНБААТАР ХОТ
2023он

БАЙРШЛЫН СХЕМ / Төв аймаг, Цээл сум /

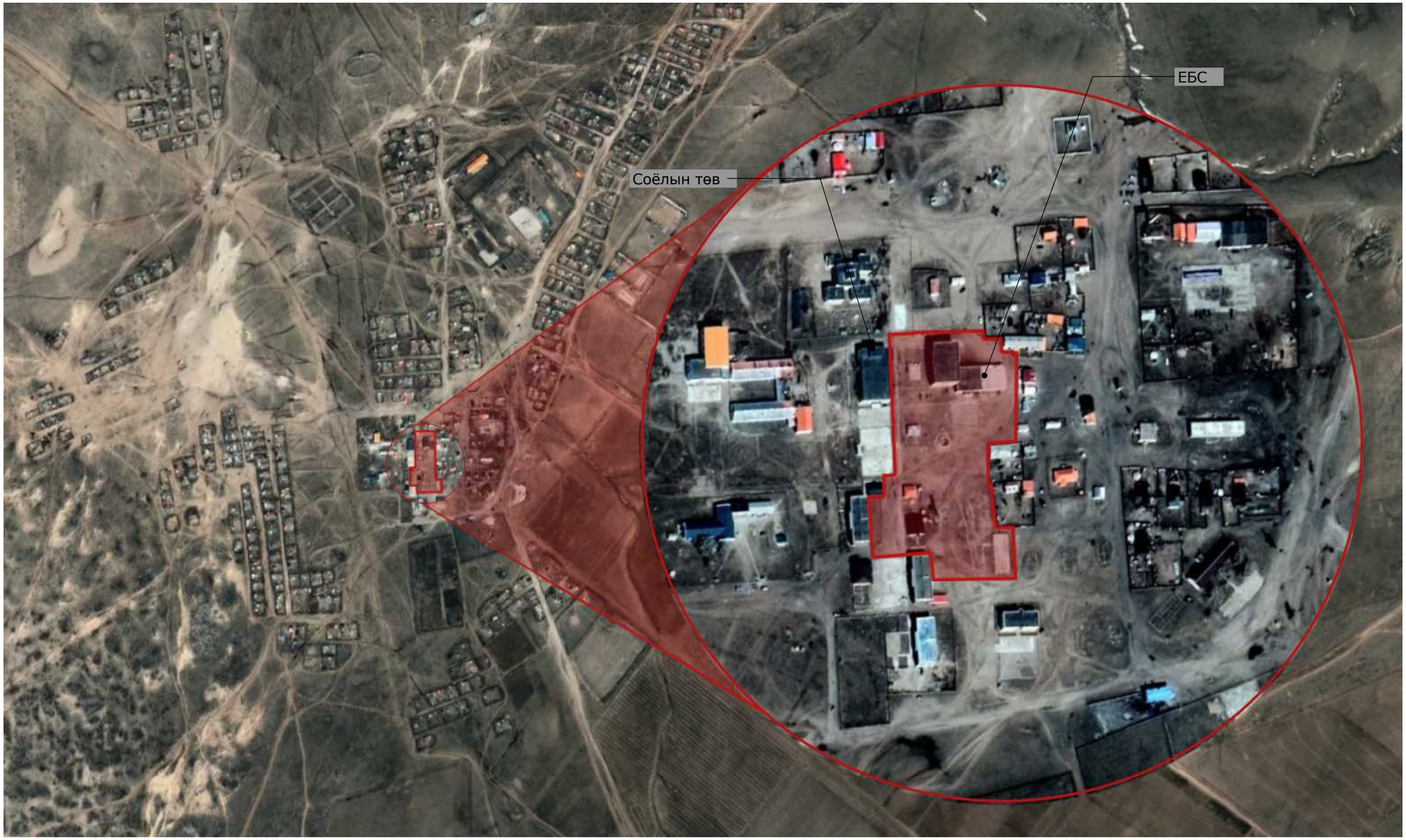

TUV TUGUL LLC	Төв аймгийн Цээл сумын тохижилтын ажил			БА		
	Захирал	Ж.Оргил	Байршлын схем	Масштаб М1:100		
	Архитектор	Э.Өнөржаргал		Үе шат	Хуудас	Бүх хуудас
	Гүйцэтгэсэн	Э.Өнөржаргал	ЕГ шифр: ТТ23/7	А3	1	
	Шалгасан	Ж.Оргил	ТГ шифр: БА	2023 оны 5 сар		

ЕРӨНХИЙ ТӨЛӨВЛӨГӨӨ М1:1000

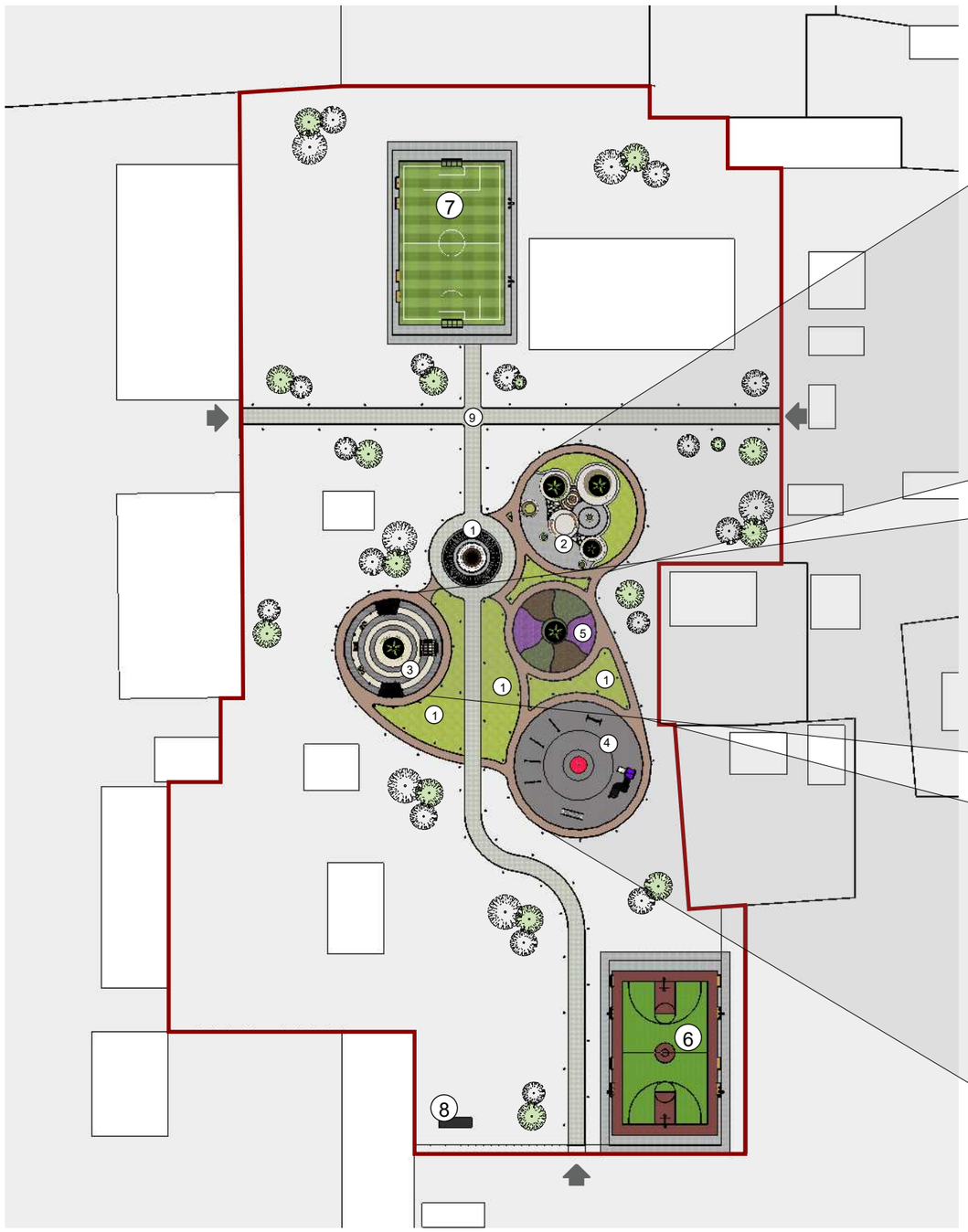

Хэсэглэл-1: Ногоон байгууламжтай амралтын хэсэг

Хэсэглэл-2: Амралтын хэсэг

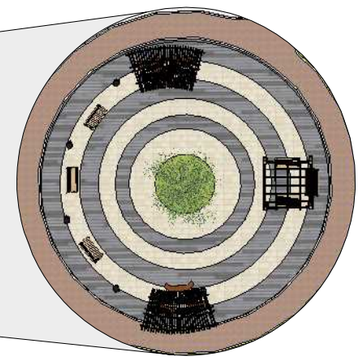

Хэсэглэл-3: Хүүхдийн тоглоомын талбай

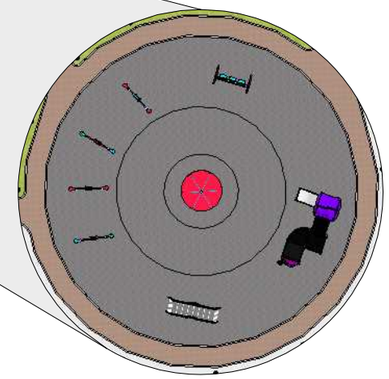

Тодорхойлолт

Д/д	Тодорхойлолт	Тайлбар
1	Цэцгийн мандал	Төлөвлөж байгаа
2	Ногоон байгууламжтай амрах хэсэг	Төлөвлөж байгаа
3	Амралтын хэсэг	Төлөвлөж байгаа
4	Хүүхдийн тоглоомын талбай	Төлөвлөж байгаа
5	Ногоон байгууламж /цэцгийн мандал/	Төлөвлөж байгаа
6	Сагсан бөмбөгийн талбай	Төлөвлөж байгаа
7	Хөл бөмбөгийн талбай	Төлөвлөж байгаа
8	Нийтийн бие засах газар	Төлөвлөж байгаа
9	Явган зам	Төлөвлөж байгаа
10	Хашаа	Төлөвлөж байгаа

Материалын түүвэр

Д/д	Материалын нэр	Хэмжих нэгж	Тоо хэмжээ
1	Явган зам / бетон /	м,кв	504,4
2	Явган зам/хуваалттай бетон/	м,кв	528,6
3	Бродюр	м	667,9
4	Ногоон байгууламж	м,кв	582,7
5	Явган замын гэрэлтүүлэг	ширхэг	109
6	Хашаа	м	202

Таних тэмдэг

- Төлөвлөлтийн хил
- Ногоон байгууламж / Мод /
- Явган зам / Хуваалттай бетон /
- Явган зам / Бетон /
- Явган зам / Бетон /
- Нийтийн бие засах газар

TUV TUGUL LLC

Төв аймгийн Цээл сумын тохижилтын ажил				БА		
Захирал	Ж.Оргил		Ерөнхий төлөвлөгөө	Масштаб М1:100		
Архитектор	Э.Өнөржаргал			Үе шат	Хуудас	Бүх хуудас
Гүйцэтгэсэн	Э.Өнөржаргал		ЕГ шифр: ТТ23/7	А3	1	
Шалгасан	Ж.Оргил		ТГ шифр: БА	2023 оны 5 сар		

ЗАЙ ХЭМЖЭЭ М1:500

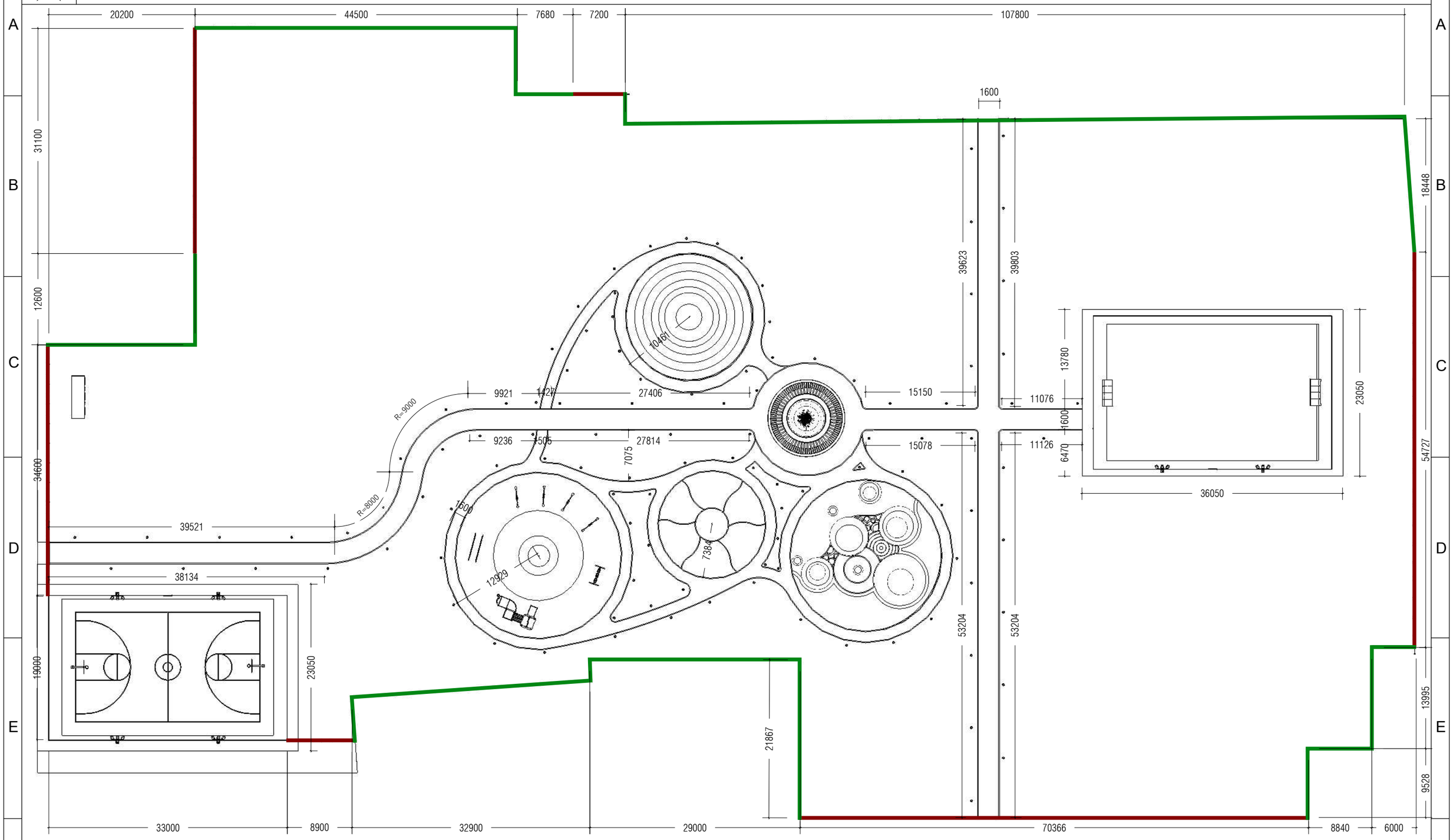

Материалын тэмдэглэгээ

- Шинээр төлөвлөж буй хашаа

- Одоо байгаа хашаа

TUV TUGUL LLC

Төв аймгийн Цээл сумын тохижилтын ажил				БА		
Захирал	Ж.Оргил		Зай хэмжээ	Масштаб М1:100		
Архитектор	Э.Өнөржаргал			Үе шат	Хуудас	Бүх хуудас
Гүйцэтгэсэн	Э.Өнөржаргал		ЕГ шифр: ТТ23/7	А3	1	
Шалгасан	Ж.Оргил		ТГ шифр: БА	2023 оны 5 сар		

ЗАМ ТАЛБАЙН ХУЧИЛТ М1:500

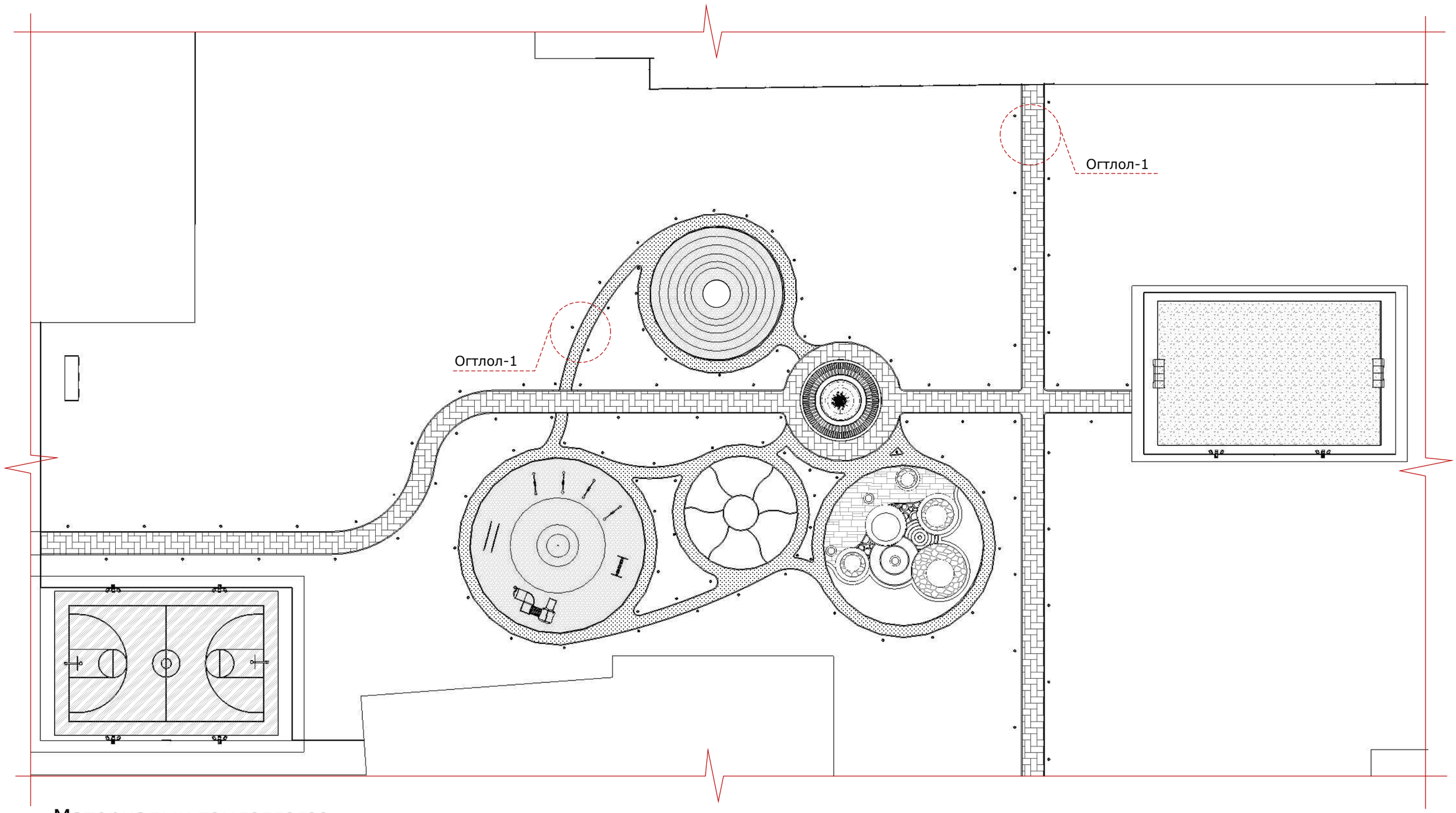

Материалын тэмдэглэгээ

- Явган зам /хуваалттай/
- Хиймэл зүлэг
- Хайрга
- Явган зам /бетон/
- Резин будаг
- Байгалийн чулуу

TUV TUGUL LLC	Төв аймгийн Цээл сумын тохижилтын ажил			БА		
	Захирал	Ж.Оргил	Зам талбайн хучилт	Масштаб М1:100		
	Архитектор	Э.Өнөржаргал		Үе шат	Хуудас	Бүх хуудас
	Гүйцэтгэсэн	Э.Өнөржаргал	ЕГ шифр: ТТ23/7	А3	1	
	Шалгасан	Ж.Оргил	ТГ шифр: БА	2023 оны 5 сар		

ТҮҮВЭР-1 ХААЛГА, ХАШАА М1:10

Төмөр торон хаалга М1:10

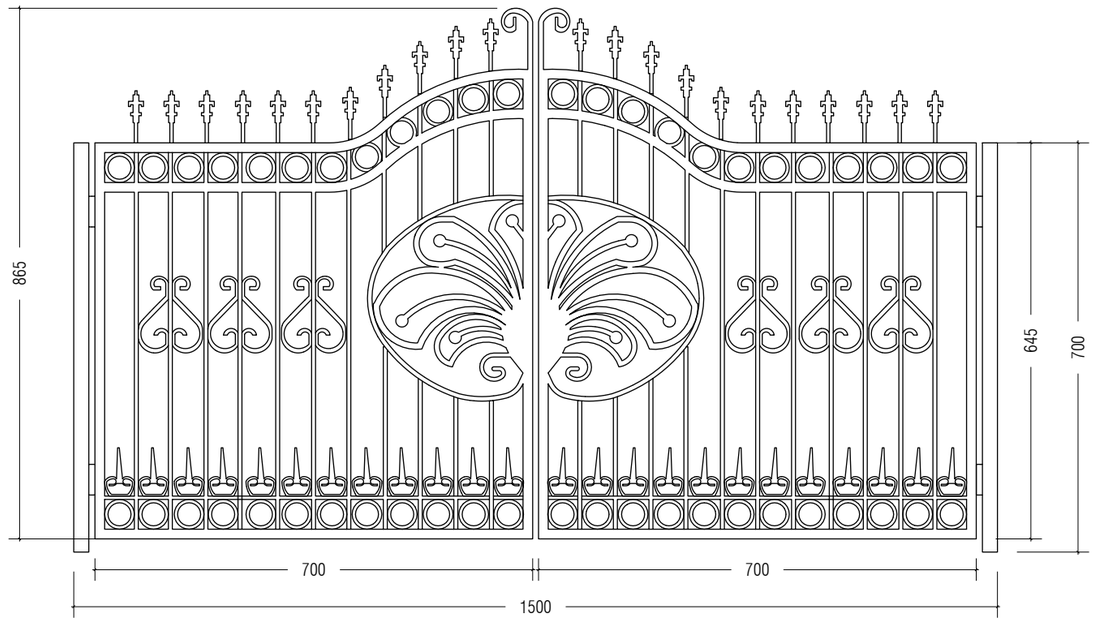

Төмөр торон хашаа М1:20

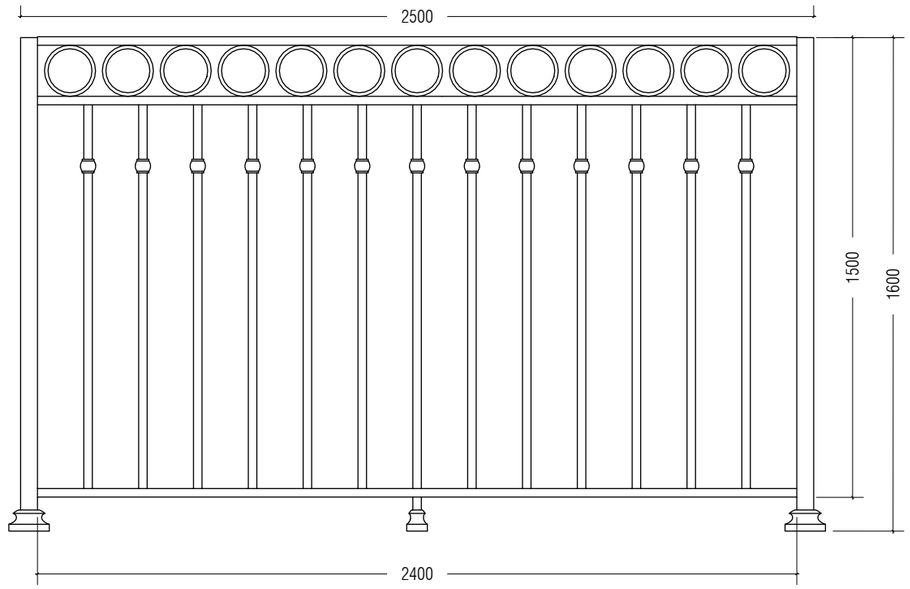

Материалын түүвэр

Д/д	Материалын нэр	Тодорхойлолт	Хэмжих нэгж	Тоо хэмжээ
1	Явган зам / Бетон /	-	м.кв	504,4
2	Явган зам / Хуваалттай бетон/	-	м.кв	528,6
3	Бродюр	-	м	667,9
4	Хайрга	Амралтын хэсэг, Хүүхдийн тоглоомын талбай	м.кв	633,4
5	Байгалийн чулуу	Цэцгийн мандалын суурь	м.кв	70
6	Төлөвлөж байгаа хашаа	-	м	202
7	Торон хаалга	-	ширхэг	3
8	Резин будаг	Сагсан бөмбөгийн талбай	м.кв	825
9	Хиймэл зүлэг	Хөл бөмбөгийн талбай	м.кв	825

ТАЙЛБАР:

Бүх орц гарцанд 3 ширхэг төмөр торон хаалгыг суурьлуулж өгөх юм. Харин Одоо байгаа байгууллага болон айл өрхийн хашааг үлдээж бусад задгай хэсгийг торон хашлага бүтээцээр битүүмжилж мал амьтнаас тохижилтын тавилга болон ногоон байгууламжийг хамгаалах юм.

TUV TUGUL LLC	Төв аймгийн Цээл сумын тохижилтын ажил				БА	
	Захирал	Ж.Оргил		Түүвэр-1: Хаалга, хашаа	Масштаб М1:100	
	Архитектор	Э.Өнөржаргал			Үе шат	Хуудас
	Гүйцэтгэсэн	Э.Өнөржаргал		ЕГ шифр: ТТ23/7	А3	1
	Шалгасан	Ж.Оргил		ТГ шифр: БА	2023 оны 5 сар	

ГЭРЭЛТҮҮЛГИЙН БАЙГУУЛАЛТ М1:1000

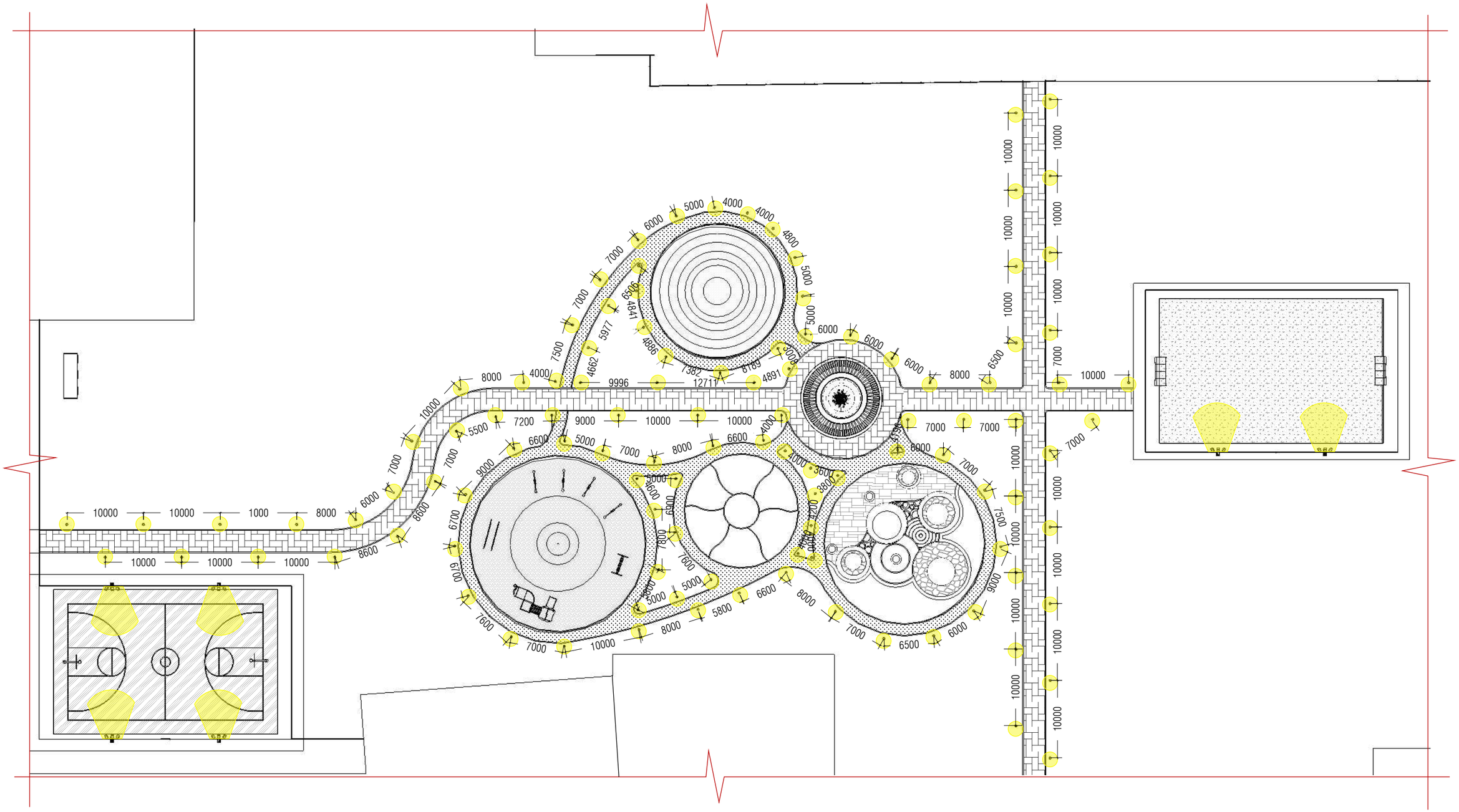

Материалын тэмдэглэгээ

- Явган зам гэрэлтүүлэг / 109 ширхэг/

- Талбайн гэрэлтүүлэг / 6 ширхэг /

TUV TUGUL LLC	Төв аймгийн Цээл сумын тохижилтын ажил				БА
Захирал	Ж.Оргил		Гэрэлтүүлгийн байгуулалт	Масштаб М1:100	
Архитектор	Э.Өнөржаргал			Үе шат / Хуудас / Бүх хуудас	
Гүйцэтгэсэн	Э.Өнөржаргал		ЕГ шифр: ТТ23/7	А3 / 1	
Шалгасан	Ж.Оргил		ТГ шифр: БА	2023 оны 5 сар	

НОГООН БАЙГУУЛАМЖ

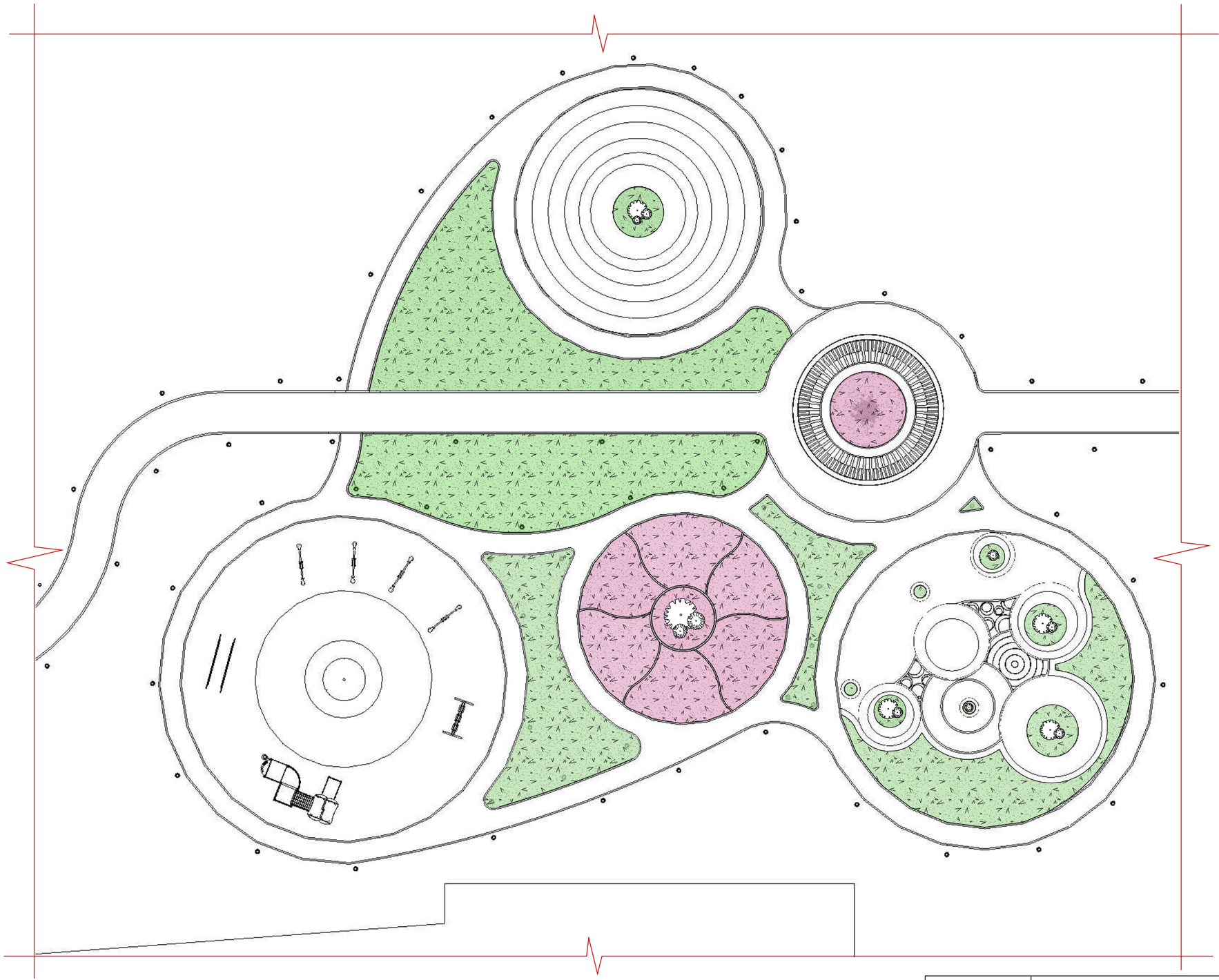

Материалын түүвэр

Д/д	Материалын нэр	Хэмжих нэгж	Тоо хэмжээ
1	Явган зам / бетон /	м,кв	504,4
2	Явган зам/хуваалттай бетон/	м,кв	528,6
3	Бродюр	м	667,9
4	Ногоон байгууламж	м,кв	582,7
5	Мод	ширхэг	7
6	Хашаа	м	202
7	Хиймэл зүлэг	м,кв	
8	Резин будаг	м,кв	
9	Байгалийн чулуу	м,кв	
10	Байгалийн чулуун хашлага	м,кв	

Таних тэмдэг

- Ногоон байгууламж / зүлэг/
- Ногоон байгууламж / цэцэг/
- Ногоон байгууламж / мод /

Тайлбар

Зүлэгжүүлэх талбайг нэг метрквадрат талбайд 0,1 кг үр байхаар тооцно. Одоо байгаа моднуудыг хэвээр үлдээж төлөвлөлтийн хэсгүүдэд шаардлагатай моднуудыг шинээр суулгана.

TUV TUGUL LLC

Төв аймгийн Цээл сумын тохижилтын ажил				БА	
Захирал	Ж.Оргил	Ногоон байгууламж		Масштаб М1:100	
Архитектор	Э.Өнөржаргал			Үе шат	Хуудас	Бүх хуудас
Гүйцэтгэсэн	Э.Өнөржаргал	ЕГ шифр: ТТ23/7		А3	1	
Шалгасан	Ж.Оргил	ТГ шифр: БА		2023 оны 5 сар	

ТҮҮВЭР-2 ЯВГАН ЗАМЫН ГЭРЭЛТҮҮЛЭГ, ОГТЛОЛ

Түүвэр-1: Талбайн гэрэлтүүлэг

Хажуу тал М1:50

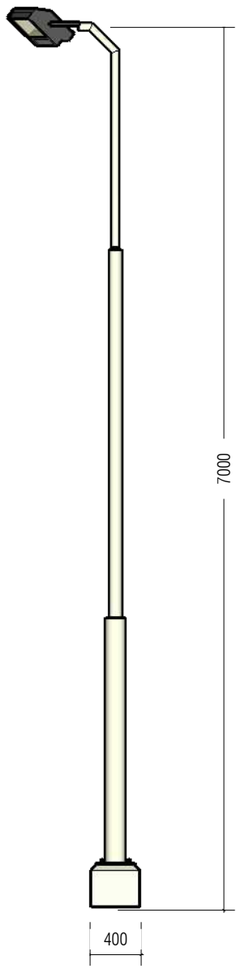

Нүүр тал М1:50

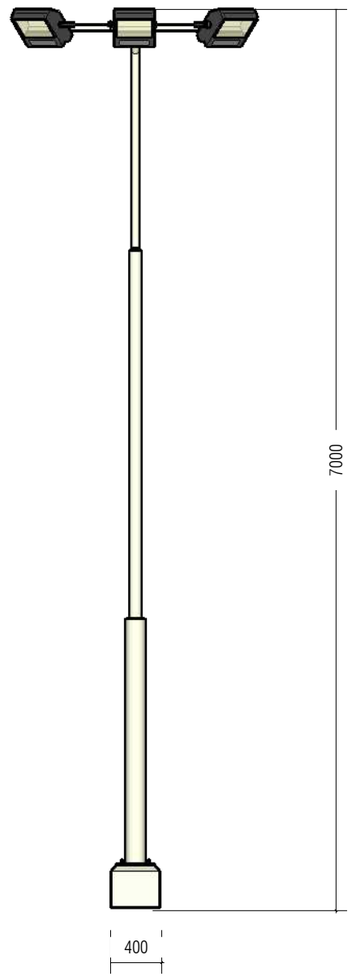

Түүвэр-3: Явган замын огтлол

Огтлол -1 М1:50

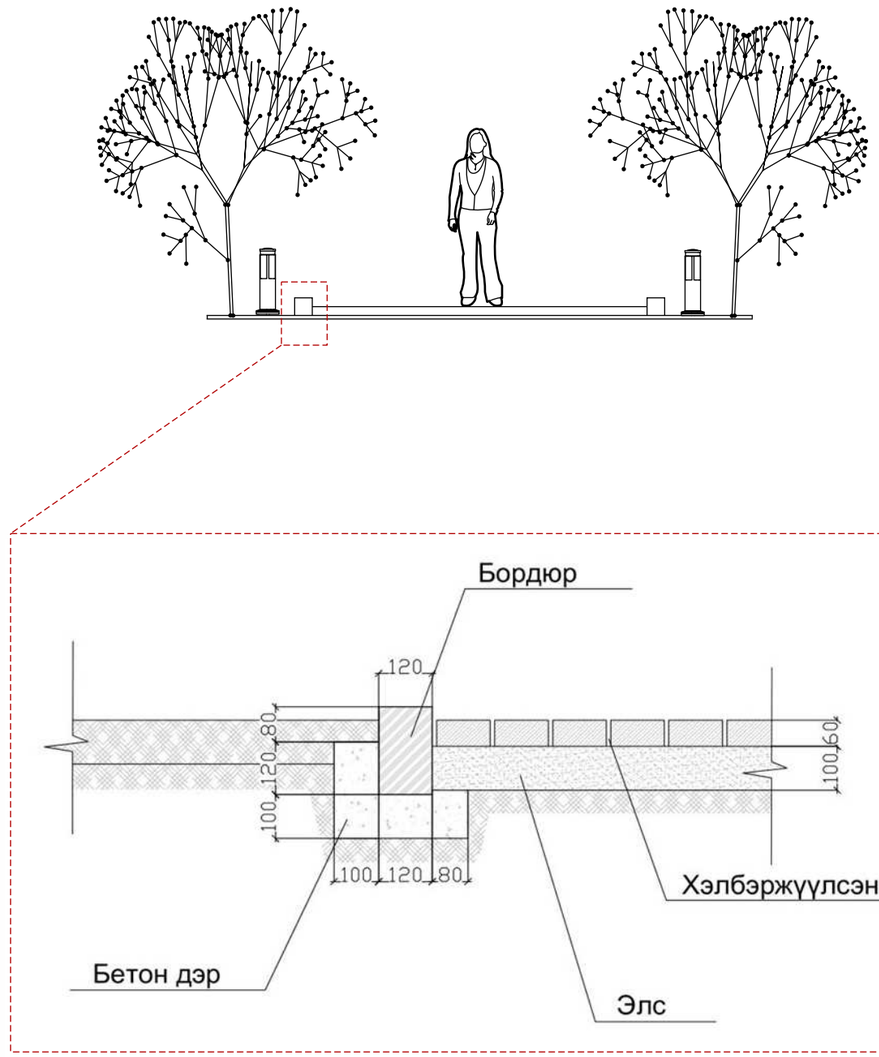

Материалын түүвэр

Д/д	Материалын нэр	Хэмжих нэгж	Тоо хэмжээ
1	Явган зам / бетон /	м,кв	504,4
2	Явган зам/хуваалттай бетон/	м,кв	528,6
3	Бродюр	м	667,9
4	Ногоон байгууламж	м,кв	582,7
5	Явган замын гэрэлтүүлэг	ширхэг	109
6	Хашаа	м	202

Түүвэр-2: Явган гэрэл М1:20

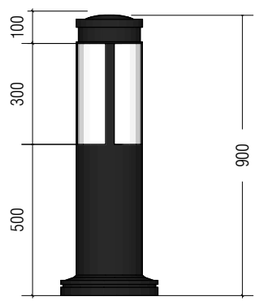

TUV TUGUL LLC	Төв аймгийн Цээл сумын тохижилтын ажил				БА	
	Захирал	Ж.Оргил		Түүвэр-2: Явган замын гэрэлтүүлэг	Масштаб М1:100	
	Архитектор	Э.Өнөржаргал			Үе шат	Хуудас
	Гүйцэтгэсэн	Э.Өнөржаргал		ЕГ шифр: ТТ23/7	А3	1
	Шалгасан	Ж.Оргил		ТГ шифр: БА	2023 оны 5 сар	

ХАРАГДАХ БАЙДАЛ

ТАЙЛБАР:

Хүүхэд залуучууд ахмад настан гээд бүхийл насныханд чөлөөт цагаа өнгөрөөх боломжтойгоор төлөвлөж өгсөн. Суух боломжтой ногоон байгууламж нь зүлэгжсэн талбайд сууж амрах боломжтой юм. Амралтын хэсэгт мөн суух шатар даам тоглох боломжтой. Хүүхэд багачууд зориулалтын талбайд аюулгүйгээр тоглох боломжтой байхаар төлөвлөсөн.

TUV TUGUL LLC	Төв аймгийн Цээл сумын тохижилтын ажил					БА	
	Захирал	Ж.Оргил		Харагдах байдал			
	Архитектор	Э.Өнөржаргал				Үе шат	Хуудас
	Гүйцэтгэсэн	Э.Өнөржаргал		ЕГ шифр:	ТТ23/7	А3	1
	Шалгасан	Ж.Оргил		ТГ шифр:	БА		

ТҮҮВЭР-3 САГСАН БӨМБӨГИЙН ТАЛБАЙН ХАРАГДАХ БАЙДАЛ

ТАЙЛБАР:

Одоо байгаа сагсан бөмбөгийн талбайн суурийг ашиглаж 33х20м харьцаатай сагсан бөмбөгийн талбайн тохижолт хийх юм. Үүнд: Бетон тэгшилгээ болон резин будагаар будаж 4 метрийн өндөртэй төмөр сараалжин хашаагаар тусгаарлаж өгөх юм. Амрах хэсэгт 8 ширэг модон сандал болон 4 ширхэг талбайн гэрэлтүүлэг төлөвлөж өгсөн юм.

TUV TUGUL LLC	Төв аймгийн Цээл сумын тохижилтын ажил				БА		
	Захирал	Ж.Оргил		Сагсан бөмбөгийн талбайг харагдац	Масштаб М1:100		
	Архитектор	Э.Өнөржаргал			Үе шат	Хуудас	Бүх хуудас
	Гүйцэтгэсэн	Э.Өнөржаргал		ЕГ шифр: ТТ23/7	А3	1	
	Шалгасан	Ж.Оргил		ТГ шифр: БА	2023 оны 5 сар		

ТҮҮВЭР-3 САГСАН БӨМБӨГИЙН ТАЛБАЙ М1:200

Байгуулалт М1:200

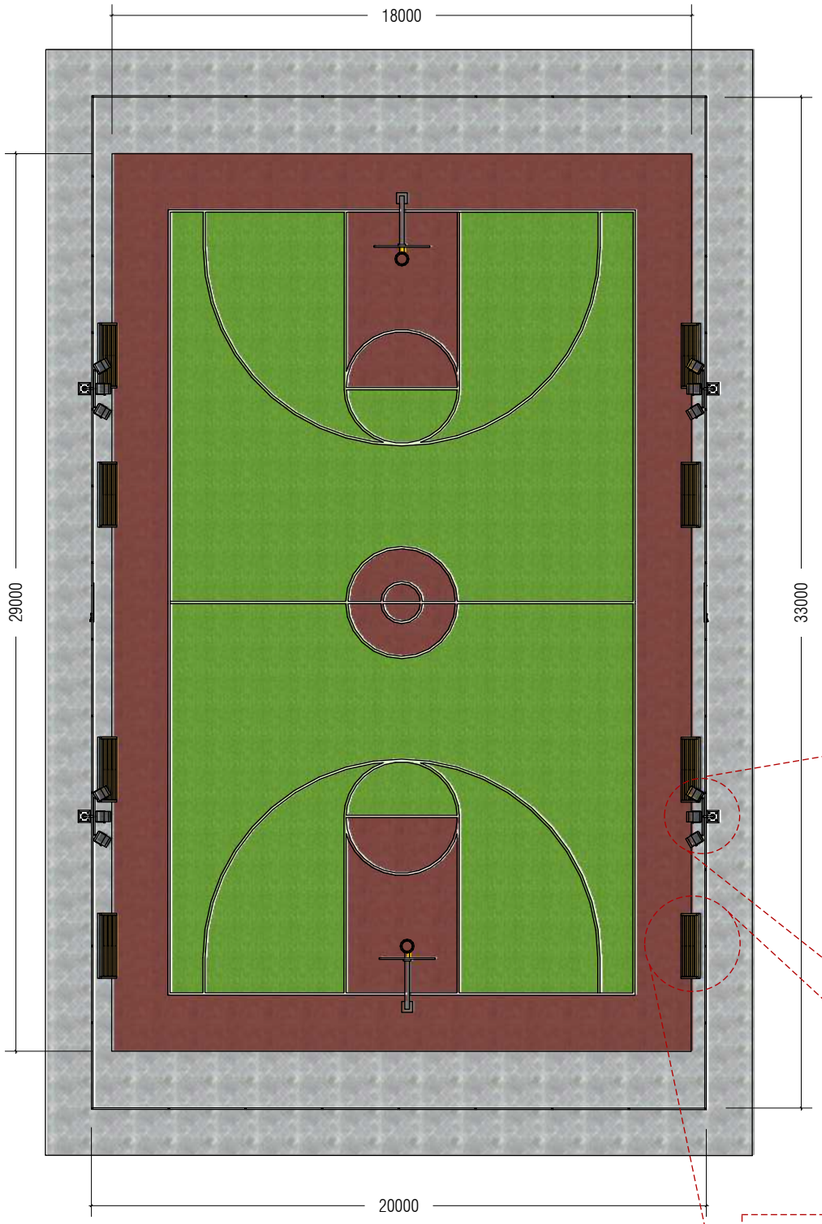

Нүүр тал-1 М1:200

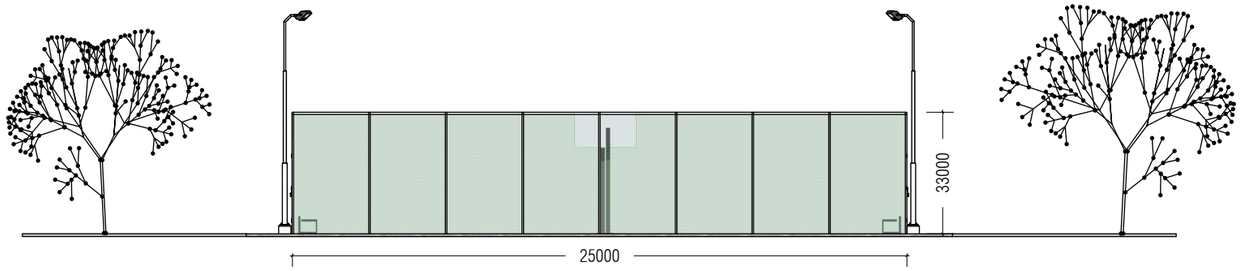

Нүүр тал-2 М1:200

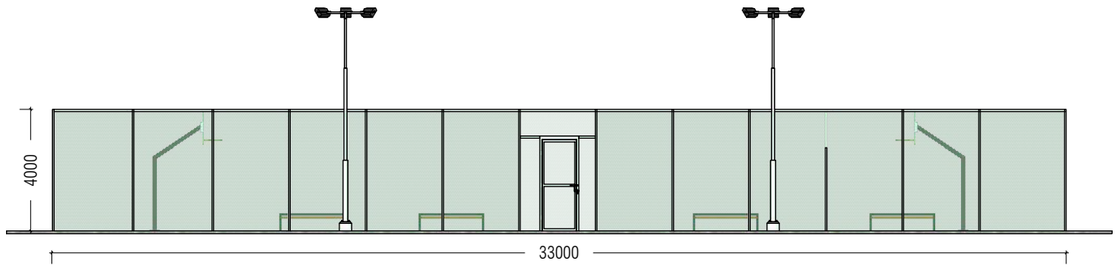

Гэрэл-2

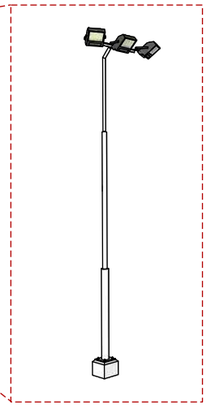

Сандал-2

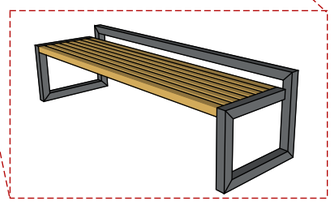

Материалын түүвэр

Д/д	Тодорхойлолт	Тоо, хэмжээ
1	Бетон суурь	33x20 м
2	Резин будаг	29x18 м
3	Торон хашаа	h=4м, L=33x20м
4	Сандал-2	8 ширхэг
5	Гэрэлтүүлэг-2	4 ширхэг

TUV TUGUL LLC	Төв аймгийн Цээл сумын тохижилтын ажил				БА		
	Захирал	Ж.Оргил		Сагсан бөмбөгийн талбай	Масштаб М1:100		
	Архитектор	Э.Өнөржаргал			Үе шат	Хуудас	Бүх хуудас
	Гүйцэтгэсэн	Э.Өнөржаргал		ЕГ шифр: ТТ23/7	А3	1	
	Шалгасан	Ж.Оргил		ТГ шифр: БА	2023 оны 5 сар		

ТҮҮВЭР-4 ХӨЛ БӨМБӨГИЙН ТАЛБАЙН ХАРАГДАХ БАЙДАЛ

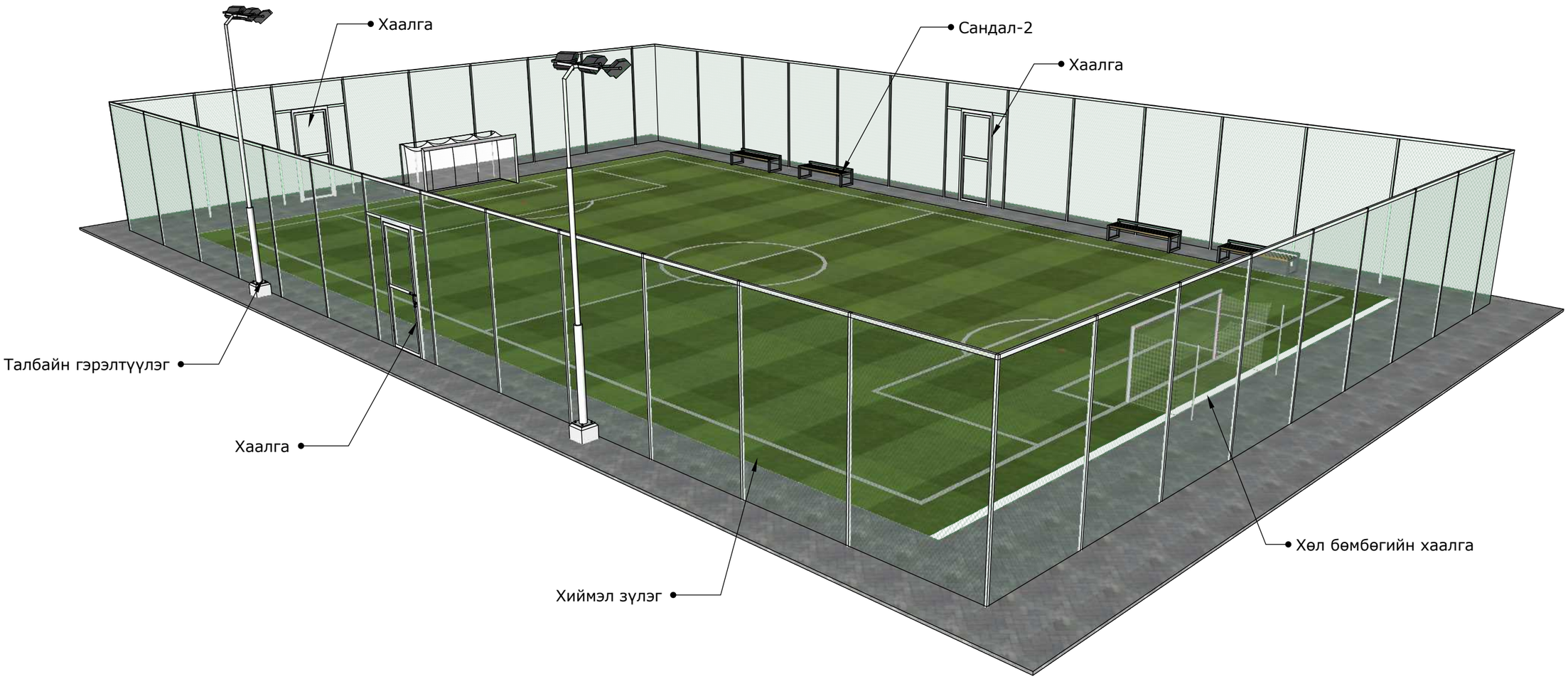

ТАЙЛБАР:

Одоо байгаа хуучин барилгын суурийн талбайг ашиглаж 33х20м харьцаатай хөл бөмбөгийн талбайн тохижолт хийх юм. Амрах хэсэгт 4 ширэг модон сандал болон 2 ширхэг талбайн гэрэлтүүлэг төлөвлөж өгсөн юм.

TUV TUGUL LLC	Төв аймгийн Цээл сумын тохижилтын ажил				БА		
	Захирал	Ж.Оргил		Хөл бөмбөгийн талбайг харагдац	Масштаб М1:100		
	Архитектор	Э.Өнөржаргал			Үе шат	Хуудас	Бүх хуудас
	Гүйцэтгэсэн	Э.Өнөржаргал		ЕГ шифр: ТТ23/7	А3	1	
	Шалгасан	Ж.Оргил		ТГ шифр: БА	2023 оны 5 сар		

ТҮҮВЭР-4 ХӨЛ БӨМБӨГИЙН ТАЛБАЙ М1:200

Байгуулалт М1:200

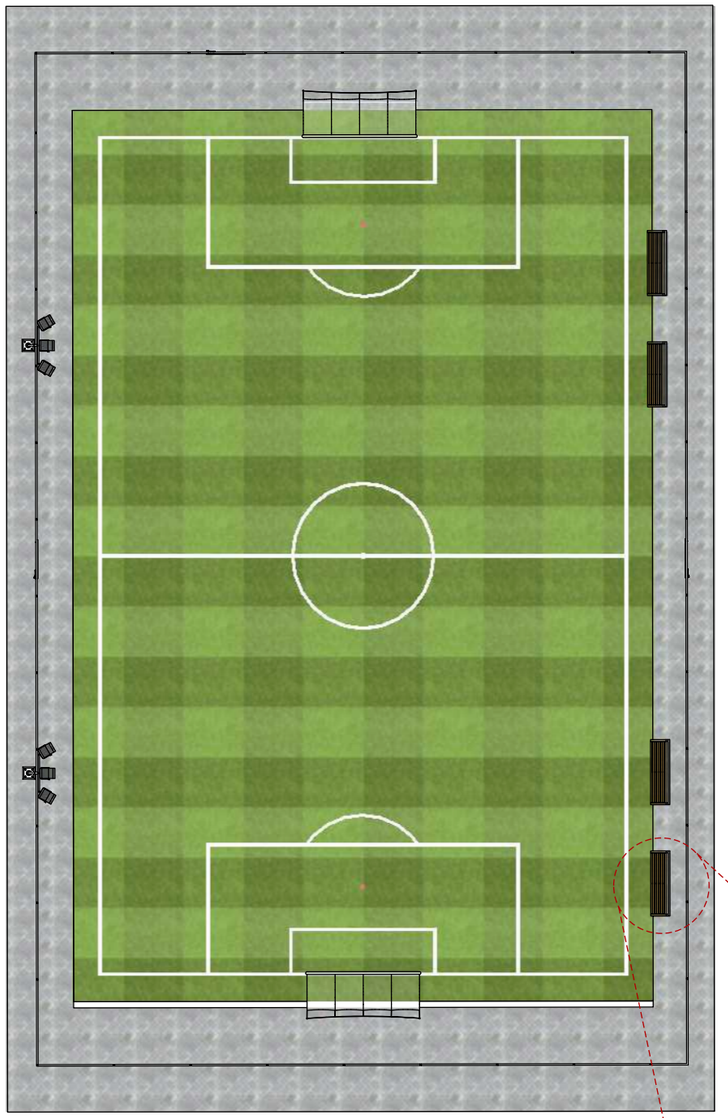

Нүүр тал-1 М1:200

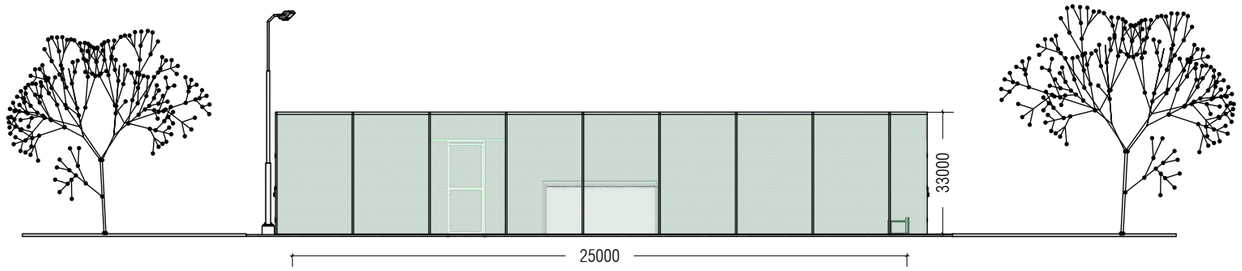

Нүүр тал-2 М1:200

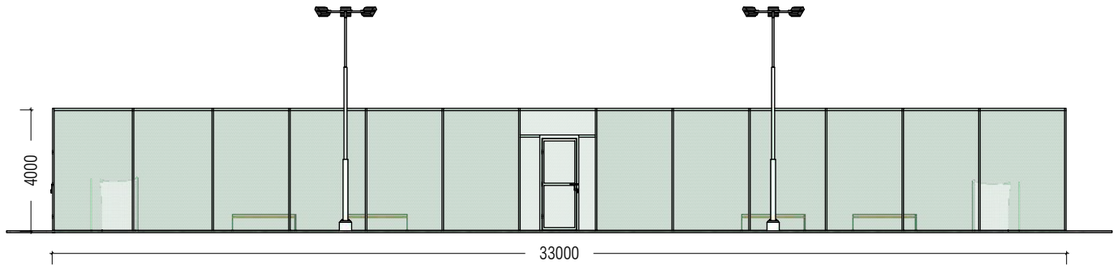

Сандал-2

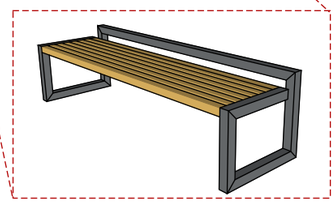

Материалын түүвэр

Д/д	Тодорхойлолт	Тоо, хэмжээ
1	Бетон суурь	33х20 м
2	Хиймэл зүлэг	29х18 м
3	Торон хашаа	h=4м, L=33х20м
4	Сандал-2	4 ширхэг
5	Гэрэлтүүлэг-2	2 ширхэг

TUV TUGUL LLC	Төв аймгийн Цээл сумын тохижилтын ажил				БА		
	Захирал	Ж.Оргил		Хөл бөмбөгийн талбай	Масштаб М1:100		
	Архитектор	Э.Өнөржаргал			Үе шат	Хуудас	Бүх хуудас
	Гүйцэтгэсэн	Э.Өнөржаргал		ЕГ шифр: ТТ23/7	А3	1	
	Шалгасан	Ж.Оргил		ТГ шифр: БА	2023 оны 5 сар		

НОГООН БАЙГУУЛАМЖ

ТАЙЛБАР:

Хүүхэд залуучууд ахмад настан гээд бүхийл насныханд чөлөөт цагаа өнгөрөөх боломжтойгоор төлөвлөж өгсөн. Суух боломжтой ногоон байгууламж нь зүлэгжсэн талбайд сууж амрах боломжтой юм. Амралтын хэсэгт мөн суух шатар даам тоглох боломжтой. Хүүхэд багачууд зориулалтын талбайд аюулгүйгээр тоглох боломжтой байхаар төлөвлөсөн.

TUV TUGUL LLC	Төв аймгийн Цээл сумын тохижилтын ажил			БА		
	Захирал	Ж.Оргил		Ногоон байгууламж		
	Архитектор	Э.Өнөржаргал		Үе шат	Хуудас	
	Гүйцэтгэсэн	Э.Өнөржаргал		ЕГ шифр: ТТ23/7	А3	1
	Шалгасан	Ж.Оргил		ТГ шифр: БА		

ХЭСГЭЛЭЛ-1: НОГООН БАЙГУУЛАМЖТАЙ АМРАЛТЫН ХЭСЭГ

TUV TUGUL LLC	Төв аймгийн Цээл сумын тохижилтын ажил			БА		
	Захирал	Ж.Оргил		Ногоон байгууламжтай амралтын хэсэг		
	Архитектор	Э.Өнөржаргал			Үе шат	Хуудас
	Гүйцэтгэсэн	Э.Өнөржаргал		ЕГ шифр: ТТ23/7	А3	1
	Шалгасан	Ж.Оргил		ТГ шифр: БА		

ХЭСЭГЛЭЛ-2: АМРАЛТЫН ХЭСЭГ

TUV TUGUL LLC	Төв аймгийн Цээл сумын тохижилтын ажил			БА		
	Захирал	Ж.Оргил	Амралтын хэсэг			
	Архитектор	Э.Өнөржаргал		Үе шат	Хуудас	
	Гүйцэтгэсэн	Э.Өнөржаргал	ЕГ шифр: ТТ23/7	А3	1	
	Шалгасан	Ж.Оргил	ТГ шифр: БА			

TYYBЭР-5: Сүүдрэвч-1 М1:50

Харагдах байдал

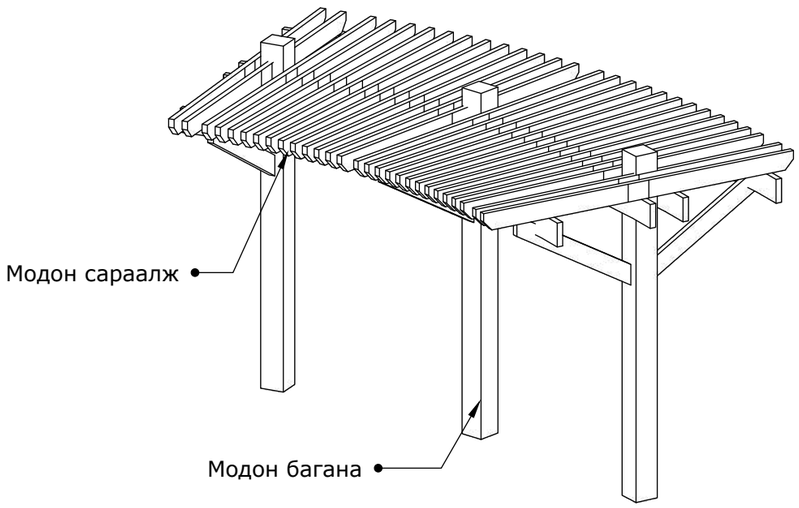

Багана /3-н ширхэг/ М1:50

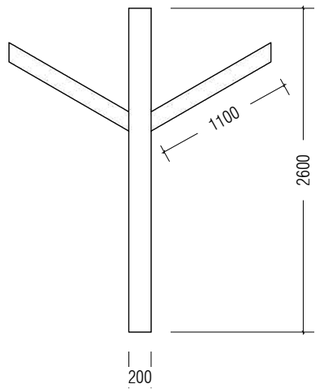

Байгуулалт М1:50

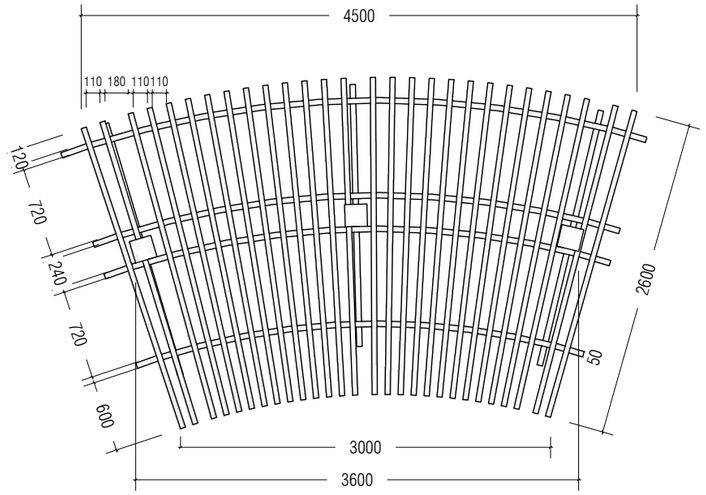

ТАЙЛБАР: Дугуй хэлбэрийн модон сараалжин сүүдрэвчийн амралтын хэсэгт 2 ширхэгийг байршуулж өгнө.

TYYBЭР-6: Сүүдрэвч-2 М1:50

Харагдах байдал

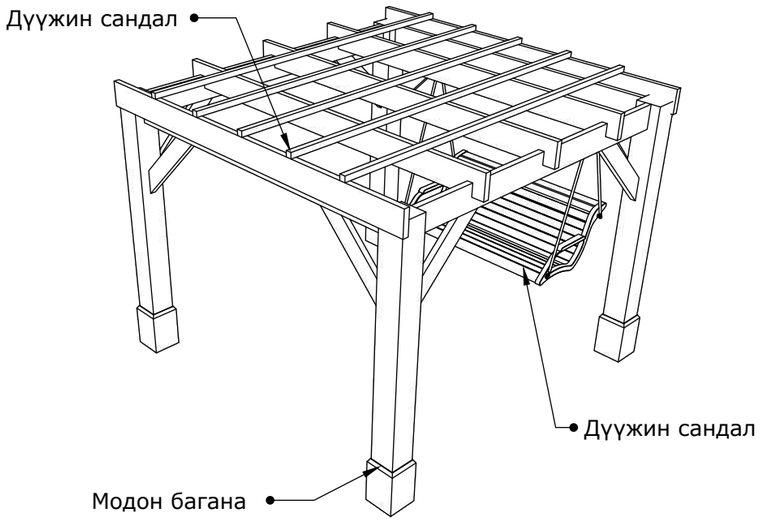

Багана М1:50

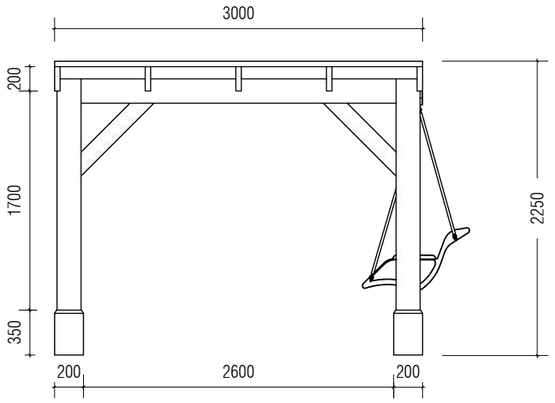

Байгуулалт М1:50

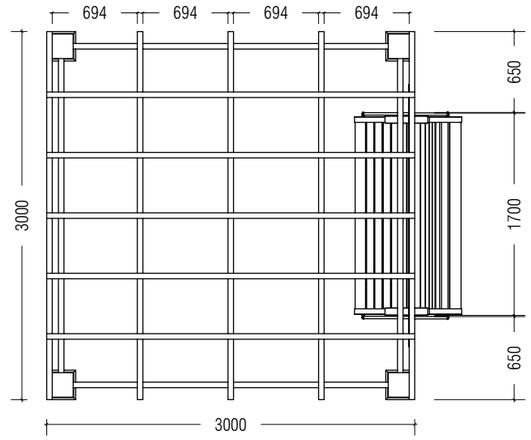

ТАЙЛБАР: Дүүжин сандалтай саравчийг амралтын хэсэгт нэг ширхгийг байрлуулна.

TUV TUGUL LLC	Төв аймгийн Цээл сумын тохижилтын ажил				БА	
	Захирал	Ж.Оргил	Сүүдрэвч		Масштаб М1:100	
	Архитектор	Э.Өнөржаргал			Үе шат	Хуудас
	Гүйцэтгэсэн	Э.Өнөржаргал	ЕГ шифр:	TT23/7	A3	1
	Шалгасан	Ж.Оргил	ТГ шифр:	БА	2023 оны 5 сар	

TYYBЭР-7: Сандал-1 M1:50

Харагдах байдал

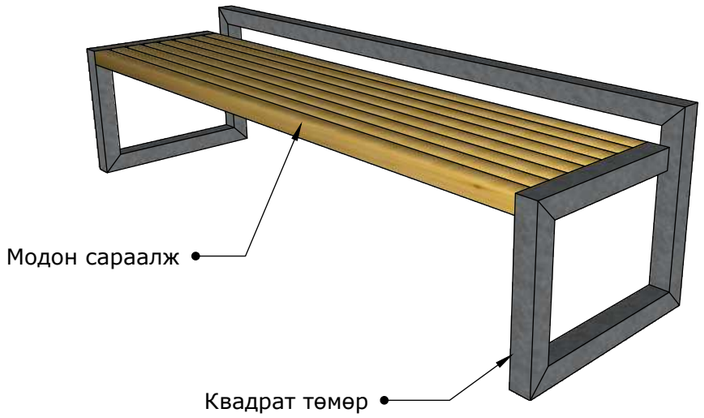

Хажуу тал M1:50

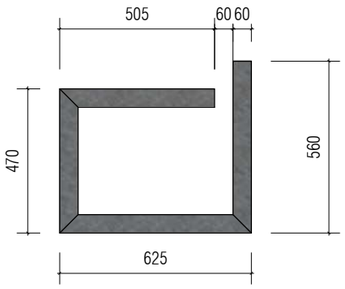

Нүүр тал M1:50

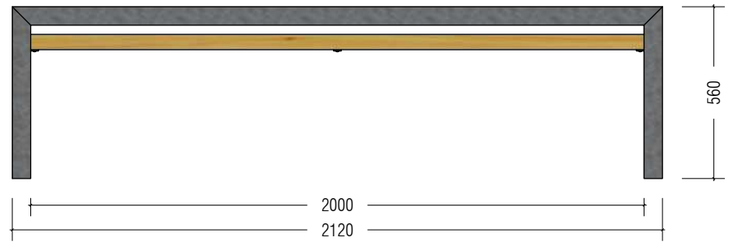

ТАЙЛБАР: Сандал-1 сагсан бөмбөгийн талбай болон хөл бөмбөгийн талбайд нийт 12 ширхэгийг байршуулна.

TYYBЭР-8: Сандал-2 M1:50

Харагдах байдал

Хажуу тал M1:50

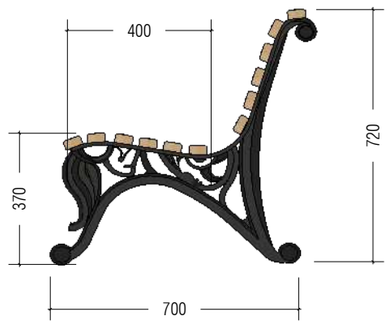

Нүүр тал M1:50

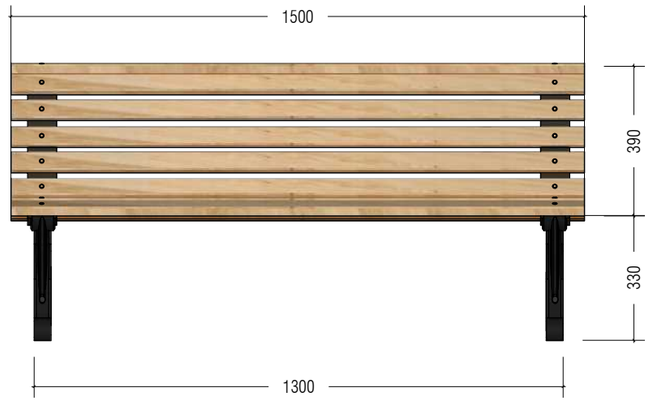

ТАЙЛБАР: Сандалт-2 ыг амралтын хэсгүүдэд нийт 5 шихрэгийг байршуулна.

TUV TUGUL LLC	Төв аймгийн Цээл сумын тохижилтын ажил				БА		
	Захирал	Ж.Оргил		Сандал	Масштаб M1:100		
	Архитектор	Э.Өнөржаргал			Үе шат	Хуудас	
	Гүйцэтгэсэн	Э.Өнөржаргал		ЕГ шифр: ТТ23/7	А3	1	
	Шалгасан	Ж.Оргил		ТГ шифр: БА	2023 оны 5 сар		

TYYBЭР-9 Шатрын ширээ М1:200

Харагдах байдал

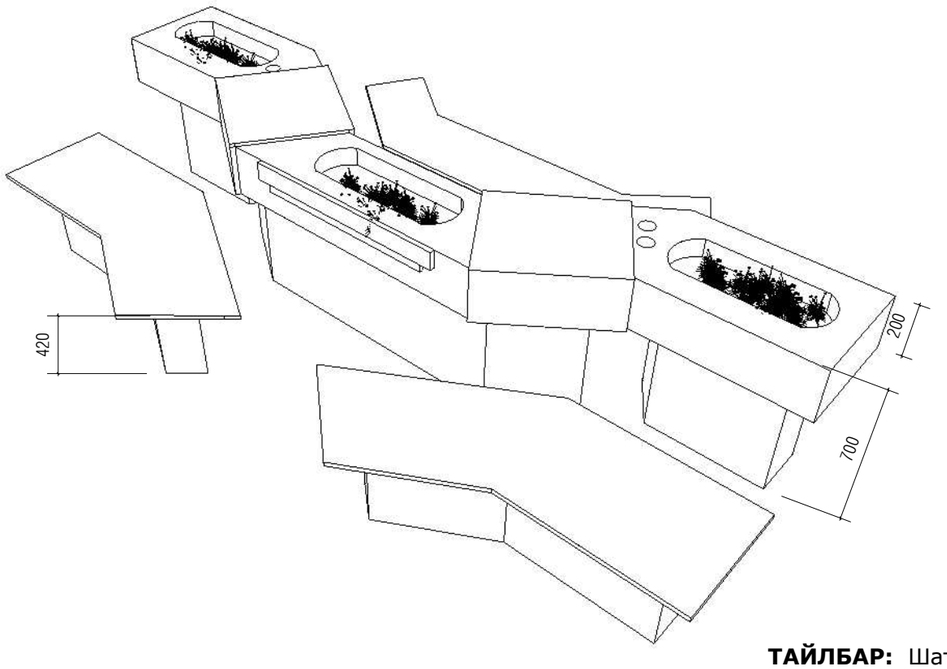

Байгуулалт М1:50

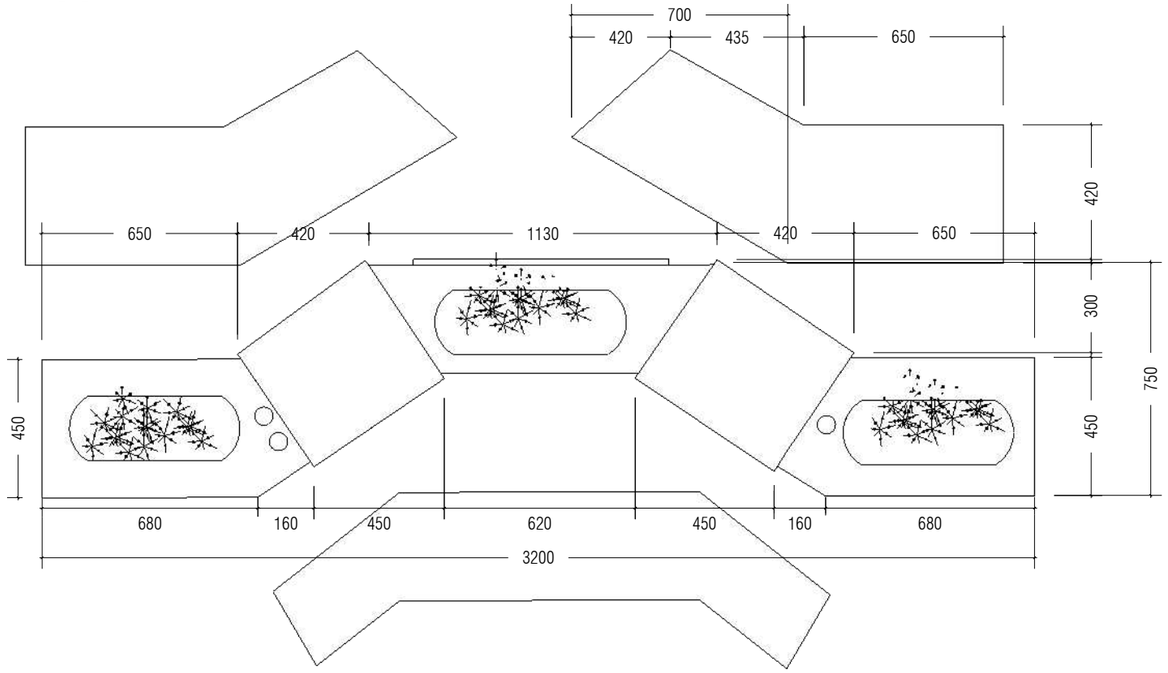

ТАЙЛБАР: Шатар, даам тоглох болон цайлах боломжтой ширээ сандалыг амралтын хэсгийн сүүдрэвчинд 2 ширхэгийг байршуулна.

TYYBЭР-10: Хогийн сав М1:50

Харагдах байдал

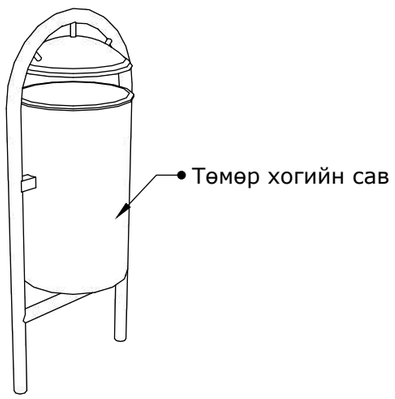

Хажуу тал М1:10

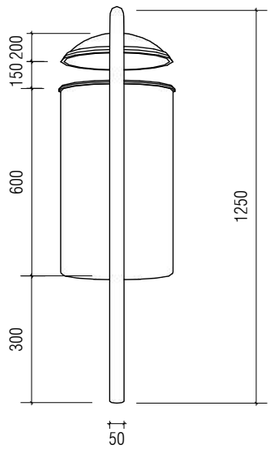

Нүүр тал М1:10

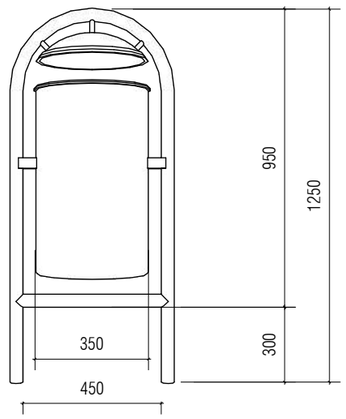

ТАЙЛБАР: Амралтын талбайд 4 ширхэг төмөр хогийн савыг байршуулна.

TUV TUGUL LLC	Төв аймгийн Цээл сумын тохижилтын ажил				БА	
	Захирал	Ж.Оргил		Хогийн сав	Масштаб М1:100	
	Архитектор	Э.Өнөржаргал			Үе шат	Хуудас
	Гүйцэтгэсэн	Э.Өнөржаргал		ЕГ шифр: ТТ23/7	А3	1
	Шалгасан	Ж.Оргил		ТГ шифр: БА	2023 оны 5 сар	

ХЭСЭГЛЭЛ-3: ХҮҮХДИЙН ТОГЛООМЫН ТАЛБАЙ

TUV TUGUL LLC	Төв аймгийн Цээл сумын тохижилтын ажил			БА		
	Захирал	Ж.Оргил		Хүүхдийн тоглоомын талбай		
	Архитектор	Э.Өнөржаргал			Үе шат	Хуудас
	Гүйцэтгэсэн	Э.Өнөржаргал		ЕГ шифр: ТТ23/7	А3	1
	Шалгасан	Ж.Оргил		ТГ шифр: БА		

ТҮҮВЭР-11 Хүүхдийн тоглоомын талбайн тавилгын түүвэр

Гулгуур /1 шихэг/

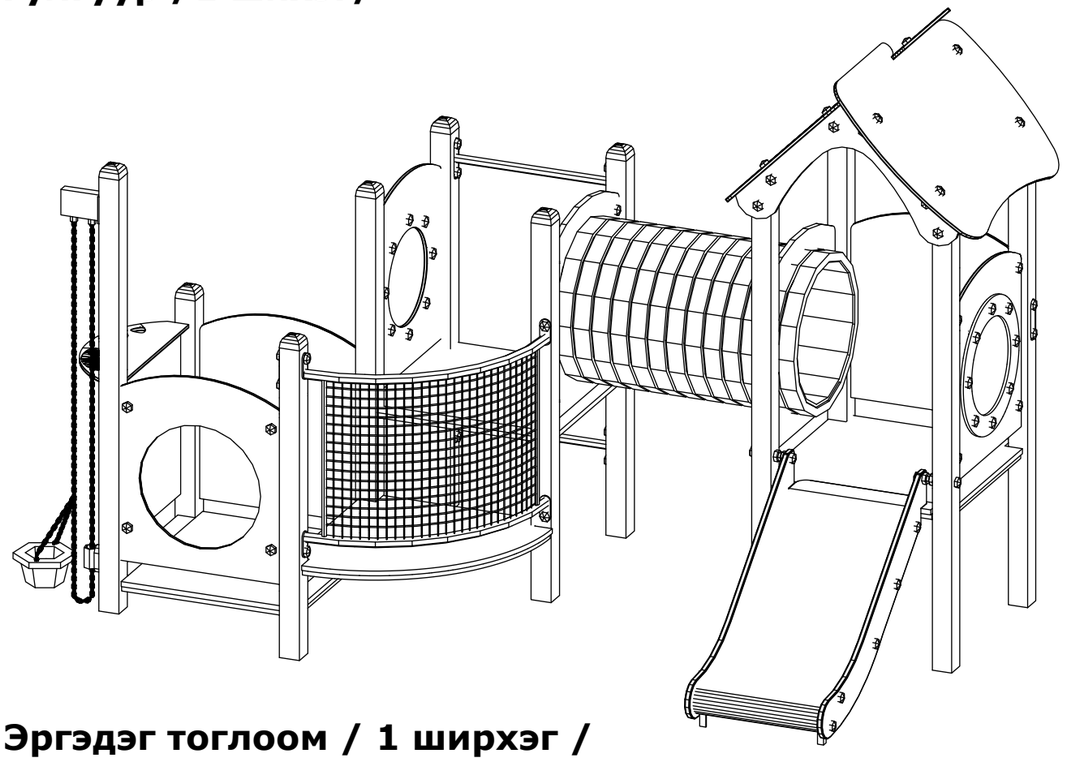

Савлуур / 1 ширхэг /

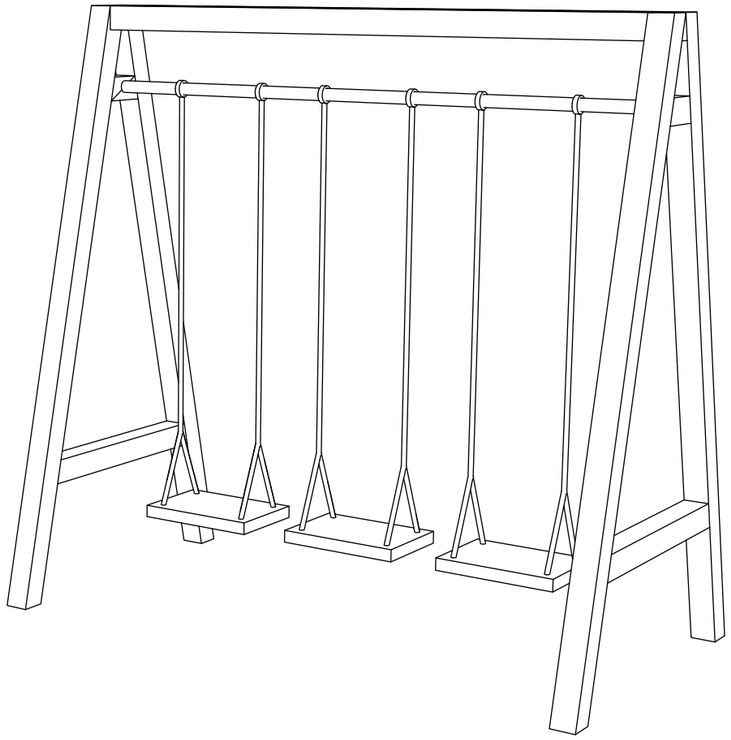

Эргэдэг тоглоом / 1 ширхэг /

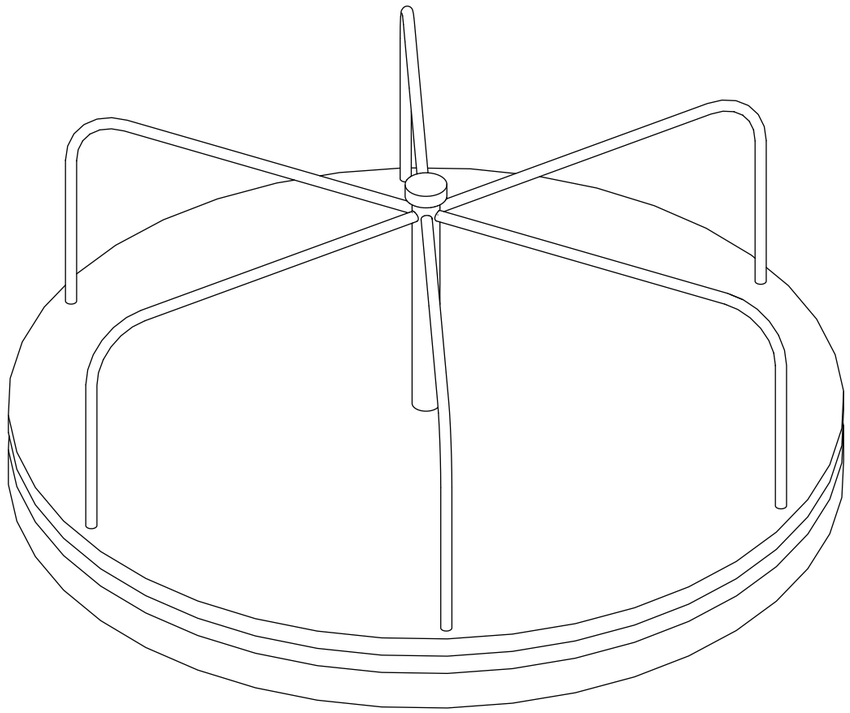

Дүүжин даажин / 4 ширхэг /

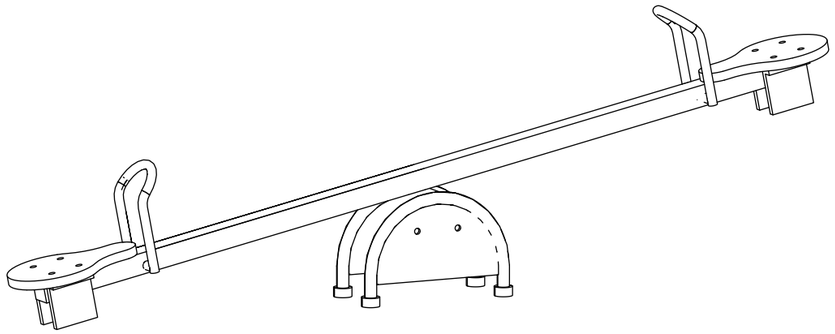

TUV TUGUL LLC	Төв аймгийн Цээл сумын тохижилтын ажил			БА		
	Захирал	Ж.Оргил	Хүүхдийн тоглоомын талбайн тавилгын түүвэр	Масштаб М1:100		
	Архитектор	Э.Өнөржаргал		Үе шат	Хуудас	
	Гүйцэтгэсэн	Э.Өнөржаргал	ЕГ шифр: ТТ23/7	А3	1	
	Шалгасан	Ж.Оргил	ТГ шифр: БА	2023 оны 5 сар		

ТҮҮВЭР-12 Хүүхдийн тоглоомын талбайн тавилга

Турник /1 шихэг/

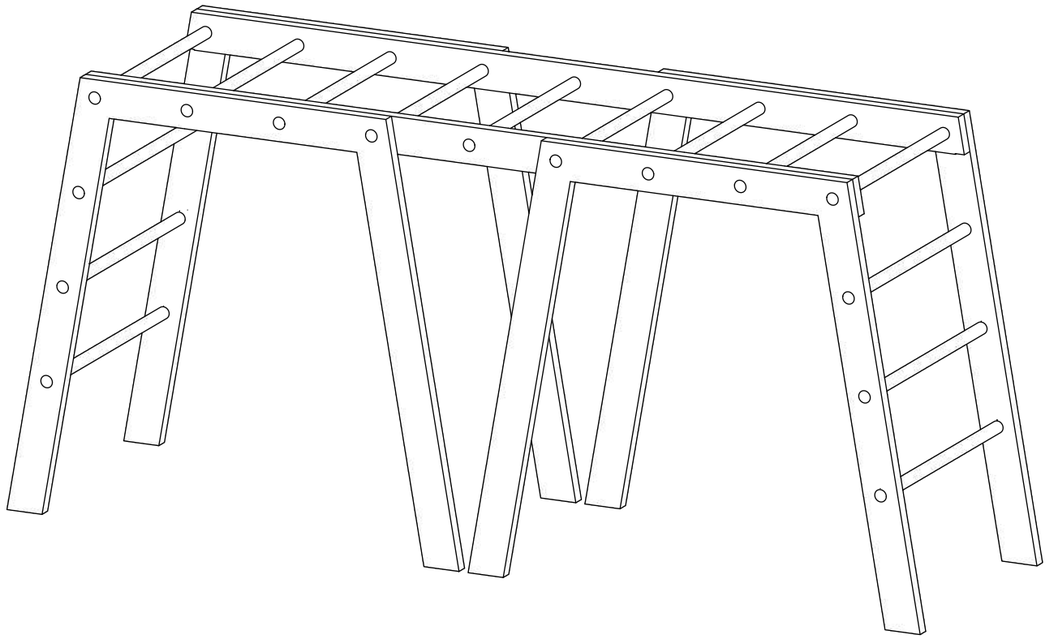

ТҮҮВЭР-13: Нийтийн бие засах газар М1:50

Нүүр тал М1:50

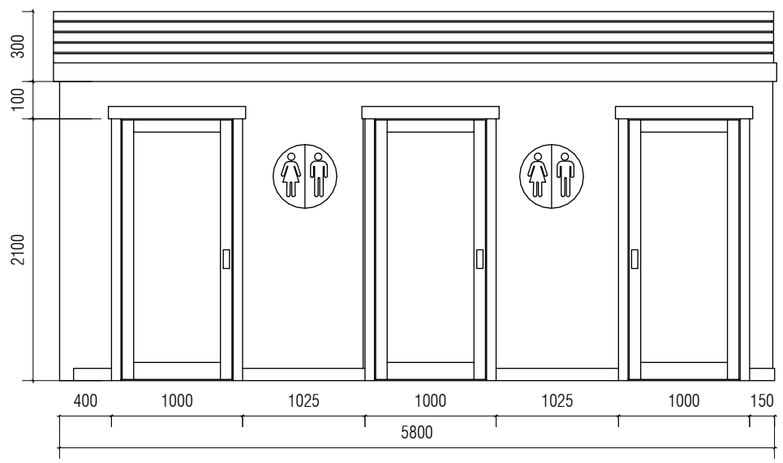

Хажуу тал М1:50

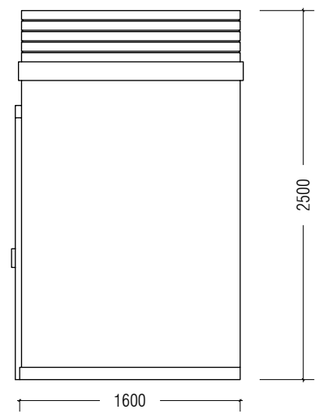

ТАЙЛБАР: Нийтийн 3 тасалгаатай бие засах газрыг нэг ширхэгийг төлөвлөсөн.

TUV TUGUL LLC	Төв аймгийн Цээл сумын тохижилтын ажил			БА		
	Захирал	Ж.Оргил	Нийтийн бие засах газар	Масштаб М1:100		
	Архитектор	Э.Өнөржаргал		Үе шат	Хуудас	
	Гүйцэтгэсэн	Э.Өнөржаргал	ЕГ шифр: ТТ23/7	А3	1	
	Шалгасан	Ж.Оргил	ТГ шифр: БА	2023 оны 5 сар		

ХЭСЭГЛЭЛ-4 ЦЭЦГИЙН МАНДАЛ

TUV TUGUL LLC	Төв аймгийн Цээл сумын тохижилтын ажил			БА		
	Захирал	Ж.Оргил		Цэцгийн мандал		
	Архитектор	Э.Өнөржаргал			Үе шат	Хуудас
	Гүйцэтгэсэн	Э.Өнөржаргал		ЕГ шифр: ТТ23/7	А3	1
	Шалгасан	Ж.Оргил		ТГ шифр: БА		

ХЭСЭГЛЭЛ-5: СУУРЬТАЙ ЦЭЦЭГИЙН МАНДАЛ

TUV TUGUL LLC	Төв аймгийн Цээл сумын тохижилтын ажил			БА	
Захирал	Ж.Оргил		Суурьтай цэцгийн мандал		
Архитектор	Э.Өнөржаргал			Үе шат	Хуудас
Гүйцэтгэсэн	Э.Өнөржаргал		ЕГ шифр: ТТ23/7	А3	1
Шалгасан	Ж.Оргил		ТГ шифр: БА		

ТҮҮВЭР-14 СУУРЬТАЙ ЦЭЦЭГИЙН МАНДАЛ М1:50

Харагдах байдал

Хажуу тал М1:50

Байгуулалт М1:50

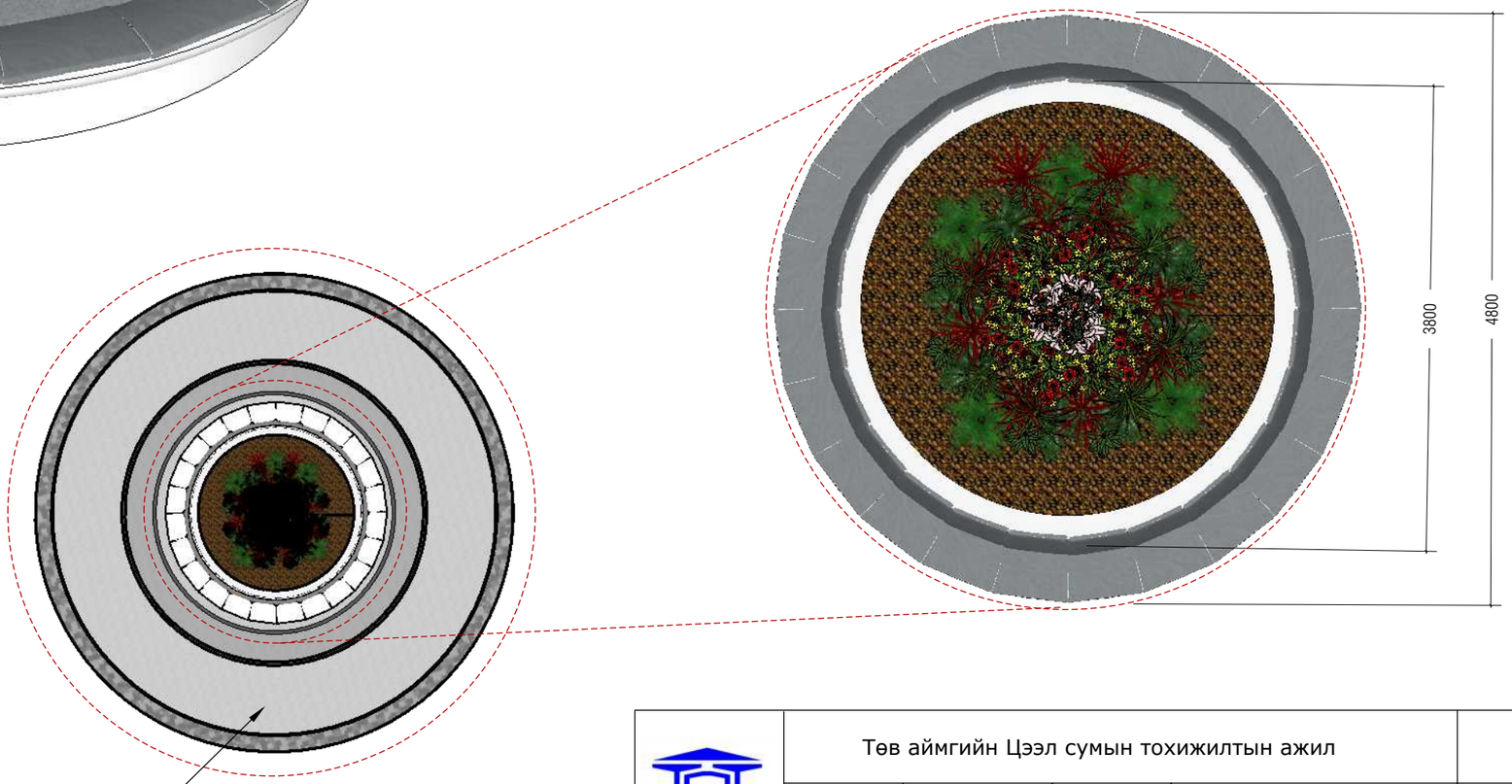

ТАЙЛБАР:

Орох хаалганаас эхэлсэн явган замуудыг холбосон төв хэсэгт буюу одоо байгаа хуучин усан оргилуурын бетон суурийг ашиглан цэцгийн мандал хийж өгөх юм. Хуучин бетон шалыг тэгшилгээ хийж байгалийн чулуугаар хэлбэр гарган өнгөлгөө хийнэ.

TUV TUGUL LLC	Төв аймгийн Цээл сумын тохижилтын ажил			БА	
	Захирал	Ж.Оргил	Суурьтай цэцгийн мандал	Масштаб М1:100	
	Архитектор	Э.Өнөржаргал		Үе шат / Хуудас	
	Гүйцэтгэсэн	Э.Өнөржаргал	ЕГ шифр: ТТ23/7	А3 / 1	
	Шалгасан	Ж.Оргил	ТГ шифр: БА	2023 оны 5 сар	

ХАРАГДАХ БАЙДАЛ

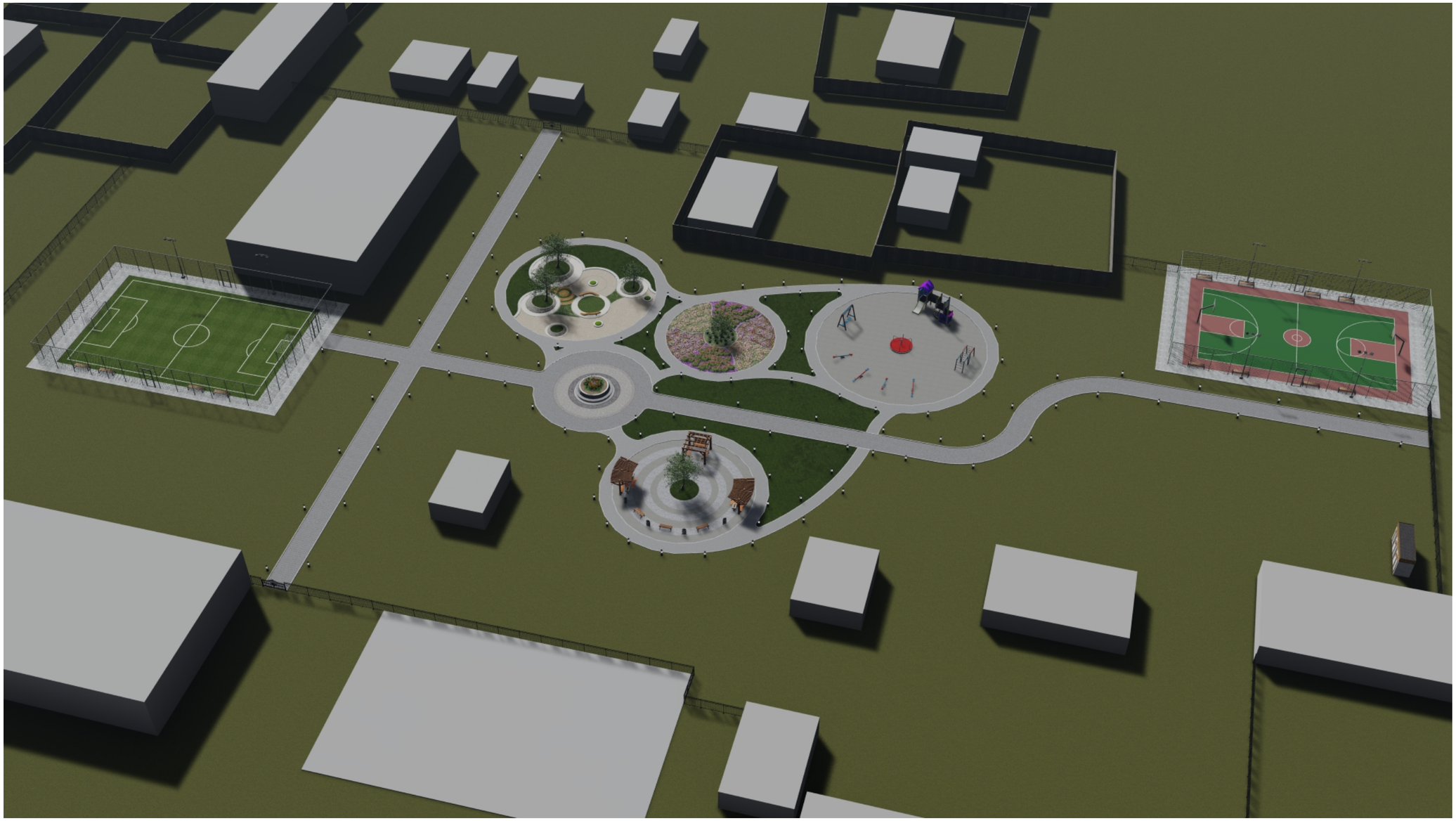

TUV TUGUL LLC	Төв аймгийн Цээл сумын тохижилтын ажил				БА	
	Захирал	Ж.Оргил			Масштаб М1:100	
	Архитектор	Э.Өнөржаргал			Үе шат	Хуудас
	Гүйцэтгэсэн	Э.Өнөржаргал		ЕГ шифр: ТТ23/7	А3	1
	Шалгасан	Ж.Оргил		ТГ шифр: БА	2023 оны 5 сар	

ХАРАГДАХ БАЙДАЛ

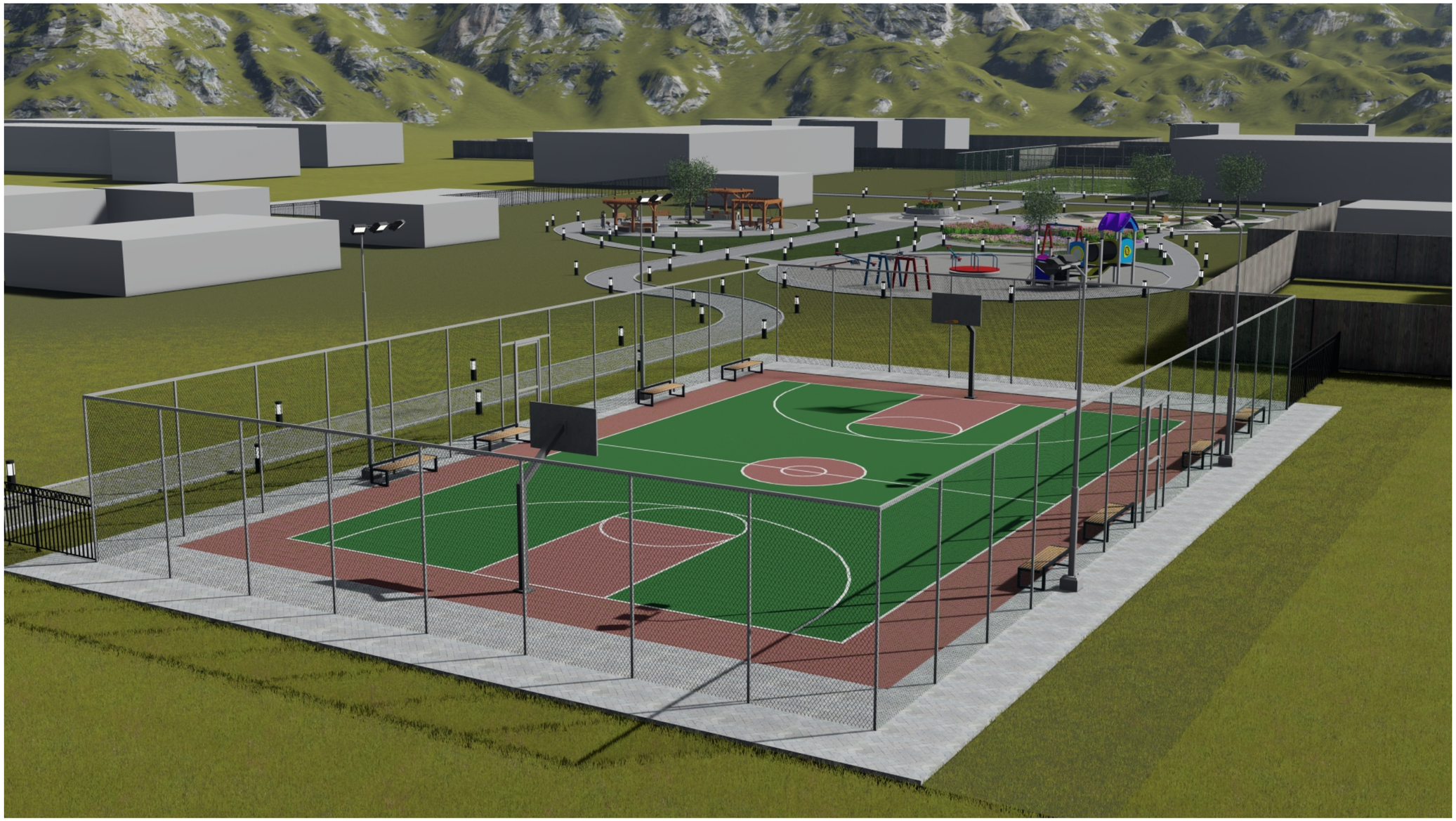

TUV TUGUL LLC	Төв аймгийн Цээл сумын тохижилтын ажил				БА	
	Захирал	Ж.Оргил			Масштаб М1:100	
	Архитектор	Э.Өнөржаргал			Үе шат	Хуудас
	Гүйцэтгэсэн	Э.Өнөржаргал		ЕГ шифр: ТТ23/7	А3	1
	Шалгасан	Ж.Оргил		ТГ шифр: БА	2023 оны 5 сар	

ХАРАГДАХ БАЙДАЛ

TUV TUGUL LLC	Төв аймгийн Цээл сумын тохижилтын ажил				БА	
	Захирал	Ж.Оргил			Масштаб М1:100	
	Архитектор	Э.Өнөржаргал			Үе шат	Хуудас
	Гүйцэтгэсэн	Э.Өнөржаргал		ЕГ шифр: ТТ23/7	А3	1
	Шалгасан	Ж.Оргил		ТГ шифр: БА	2023 оны 5 сар	

ХАРАГДАХ БАЙДАЛ

TUV TUGUL LLC	Төв аймгийн Цээл сумын тохижилтын ажил				БА	
	Захирал	Ж.Оргил			Масштаб М1:100	
	Архитектор	Э.Өнөржаргал			Үе шат	Хуудас
	Гүйцэтгэсэн	Э.Өнөржаргал		ЕГ шифр: ТТ23/7	А3	1
	Шалгасан	Ж.Оргил		ТГ шифр: БА	2023 оны 5 сар	

ХАРАГДАХ БАЙДАЛ

TUV TUGUL LLC	Төв аймгийн Цээл сумын тохижилтын ажил				БА	
	Захирал	Ж.Оргил			Масштаб М1:100	
	Архитектор	Э.Өнөржаргал			Үе шат	Хуудас
	Гүйцэтгэсэн	Э.Өнөржаргал		ЕГ шифр: ТТ23/7	А3	1
	Шалгасан	Ж.Оргил		ТГ шифр: БА	2023 оны 5 сар	

ХАРАГДАХ БАЙДАЛ

TUV TUGUL LLC	Төв аймгийн Цээл сумын тохижилтын ажил				БА	
	Захирал	Ж.Оргил			Масштаб М1:100	
	Архитектор	Э.Өнөржаргал			Үе шат	Хуудас
	Гүйцэтгэсэн	Э.Өнөржаргал	ЕГ шифр: ТТ23/7		А3	1
	Шалгасан	Ж.Оргил	ТГ шифр: БА		2023 оны 5 сар	

ХАРАГДАХ БАЙДАЛ

TUV TUGUL LLC	Төв аймгийн Цээл сумын тохижилтын ажил				БА	
	Захирал	Ж.Оргил			Масштаб М1:100	
	Архитектор	Э.Өнөржаргал			Үе шат	Хуудас
	Гүйцэтгэсэн	Э.Өнөржаргал		ЕГ шифр: ТТ23/7	А3	1
	Шалгасан	Ж.Оргил		ТГ шифр: БА	2023 оны 5 сар	

ХАРАГДАХ БАЙДАЛ

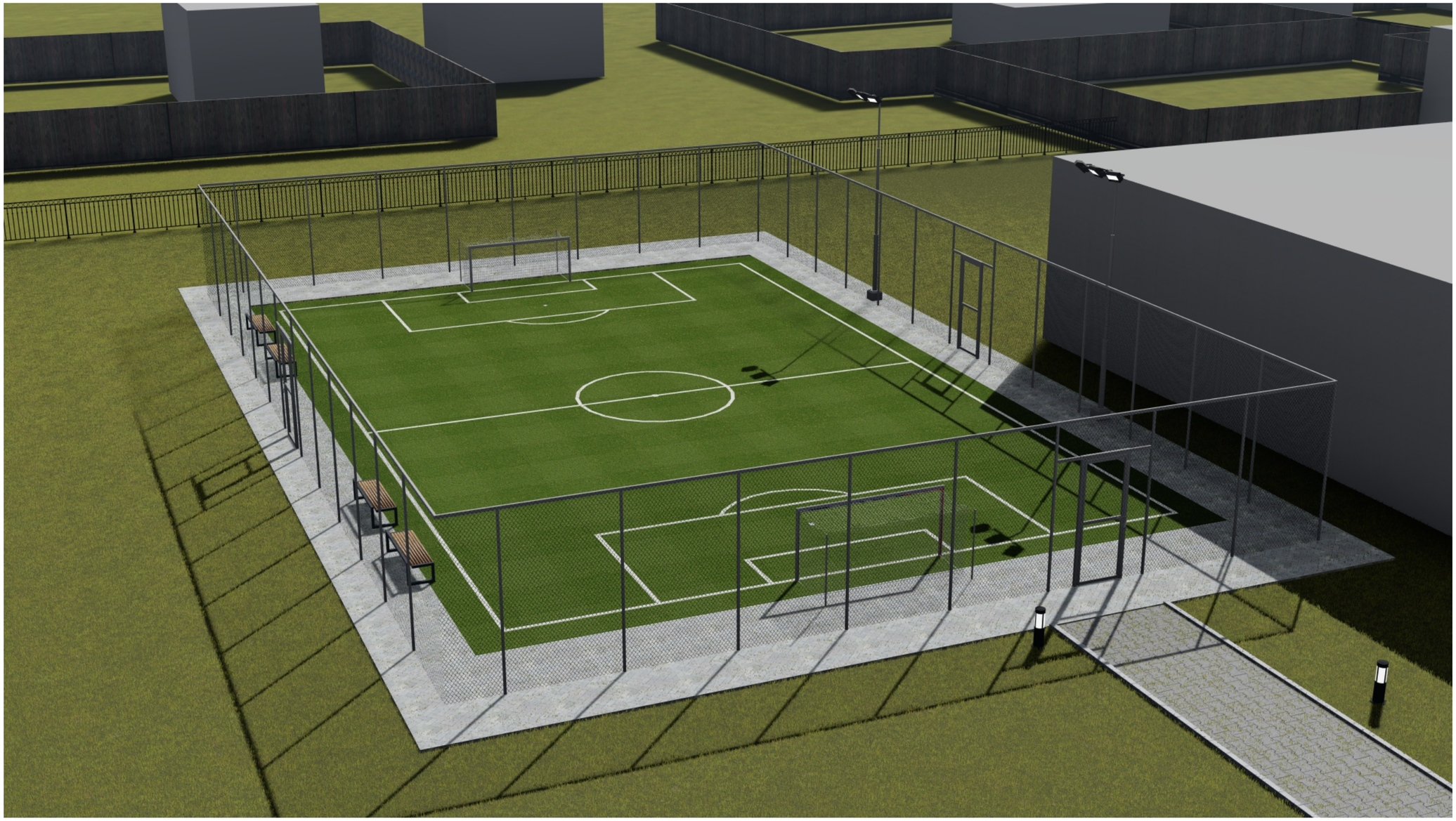

TUV TUGUL LLC	Төв аймгийн Цээл сумын тохижилтын ажил				БА	
	Захирал	Ж.Оргил			Масштаб М1:100	
	Архитектор	Э.Өнөржаргал			Үе шат	Хуудас
	Гүйцэтгэсэн	Э.Өнөржаргал		ЕГ шифр: ТТ23/7	А3	1
	Шалгасан	Ж.Оргил		ТГ шифр: БА	2023 оны 5 сар	

ХАРАГДАХ БАЙДАЛ

TUV TUGUL LLC	Төв аймгийн Цээл сумын тохижилтын ажил				БА	
	Захирал	Ж.Оргил			Масштаб М1:100	
	Архитектор	Э.Өнөржаргал			Үе шат	Хуудас
	Гүйцэтгэсэн	Э.Өнөржаргал		ЕГ шифр: ТТ23/7	А3	1
	Шалгасан	Ж.Оргил		ТГ шифр: БА	2023 оны 5 сар	

ХАРАГДАХ БАЙДАЛ

TUV TUGUL LLC	Төв аймгийн Цээл сумын тохижилтын ажил				БА	
	Захирал	Ж.Оргил			Масштаб М1:100	
	Архитектор	Э.Өнөржаргал			Үе шат	Хуудас
	Гүйцэтгэсэн	Э.Өнөржаргал		ЕГ шифр: ТТ23/7	А3	1
	Шалгасан	Ж.Оргил		ТГ шифр: БА	2023 оны 5 сар	

ХАРАГДАХ БАЙДАЛ

TUV TUGUL LLC	Төв аймгийн Цээл сумын тохижилтын ажил				БА	
	Захирал	Ж.Оргил			Масштаб М1:100	
	Архитектор	Э.Өнөржаргал			Үе шат	Хуудас
	Гүйцэтгэсэн	Э.Өнөржаргал		ЕГ шифр: ТТ23/7	А3	1
	Шалгасан	Ж.Оргил		ТГ шифр: БА	2023 оны 5 сар	

ХАРАГДАХ БАЙДАЛ

TUV TUGUL LLC	Төв аймгийн Цээл сумын тохижилтын ажил				БА	
	Захирал	Ж.Оргил			Масштаб М1:100	
	Архитектор	Э.Өнөржаргал			Үе шат	Хуудас
	Гүйцэтгэсэн	Э.Өнөржаргал		ЕГ шифр: ТТ23/7	А3	1
	Шалгасан	Ж.Оргил		ТГ шифр: БА	2023 оны 5 сар	