БАТЛАВ:
ДУНДГОВЬ АЙМГИЙН ЕРӨНХИЙ АРХИТЕКТОР: . . . . . ./Э.ЭНХМЭНД/

Шифр: БОД - 025/2022

МОНГОЛ УЛС
БАРИЛГА, ХОТ БАЙГУУЛАЛТЫН ЯАМ
БАРИЛГЫН ХӨГЖЛИЙН ТӨВ
Магадлалын дүгнэлтийн нэгдсэн
Бүртгэлийн дугаар: 911/2023
МАГАДЛАЛ ХИЙГДСЭН
Магадлал хийсэн
Гарын үсэг/
2023 оны 09 сарын 11 өдөр

ДУНДГОВЬ АЙМАГ, ЭРДЭНЭДАЛАЙ СУМ, 7-р БАГ

"ХҮҮХДИЙН ОРДОН"-ны БАРИЛГЫН ИНТЕРЬЕР ЗАСЛЫН АЖИЛ

/Интерьер дизайн, Экстерьер дизайн/

ЗӨВШӨӨРӨЛЦСӨН:

Албан тушаал	Нэр	Гарын үсэг
Дундговь аймгийн Газрын харилцаа барилга хот байгуулалтын газрын дарга:	З.Чагнаадорж	
Дундговь аймгийн Онцгой байдлын газрын дарга, Дэд хурандаа:	Ц.Төрбилэг	

БОЛОВСРУУЛСАН:

Гүйцэтгэгч:		
Албан тушаал	Нэр	Гарын үсэг
"Бес Онцгой Дизайн " ХХК-ийн захирал:	Ѳ. Алтанхуяг	

Захиалагч:		
Албан тушаал:	Нэр	Гарын үсэг
Дундговь аймгийн засаг дарга:	Ц.Мөнхбат	

УЛААНБААТАР ХОТ 2023 ОН.

"БЕС ОНЦГОЙ ДИЗАЙН" ХХК

Шифр: БОД - 025/2022

ДУНДГОВЬ АЙМАГ, ЭРДЭНЭДАЛАЙ СУМ, 7-р БАГ

"ХҮҮХДИЙН ОРДОН"-ны БАРИЛГЫН ИНТЕРЬЕР ЗАСЛЫН АЖИЛ

/Интерьер дизайн, Экстерьер дизайн/

1-36
2023.03.22

БОЛОВСРУУЛСАН:

АРХИТЕКТОР: . . . . . /У.Эрхэмбаяр/

УЛААНБААТАР ХОТ 2023 ОН.

ТАЙЛБАР БИЧИГ

ҮНДЭСЛЭЛ:

Дундговь аймгийн Эрдэнэдалай сумын ЗДТГ-ын захиалгаар тус "ХҮҮХДИЙН ОРДОН"-ны барилгын их засварын ажлын зураг
төслийг 20.... оны ....-р сарын ....-ны өдрийн №..... тоот зургийн даалгавар, захиалагч ашиглагч байгууллагын санал зөвлөмж, аж
ахуйн гэрээг үндэслэн барилгын зураг төслийн "БЕС ОНЦГОЙ ДИЗАЙН" ХХК-д 2023 онд боловсруулав.

БАЙРШИЛ:

Уг "ХҮҮХДИЙН ОРДОН"-ы барилга нь Дундговь аймаг, Эрдэнэдалай сум, 7-р багийн нутаг дэвсгэрт одоо байрлаж байгаа "СОЁЛЫН ОРДОН"-ны барилга болно.

ИНТЕРЕР, ЭКСТЕРЬЕР ТӨЛӨВЛӨЛТ:

1. Барилгын үндсэн төлөвлөлтийг Монгол улсад мөрдөгдөж байгаа холбогдох норм дүрэм, стандартын шаардлагыг баримтлан захиалагчийн саналыг тусгаж тухайн орон зайд зохисон байхаар гүйцэтгэсэн тус барилга нь 1-р давхар нь дотор ханаараа 35,7х17,5м харин 2-р давхар нь дотор ханаараа 23,6х11,3м хэмжээтэй барилга болно.

ГАДНА ЗАСАЛ:

1. Гадна ханын бүтцэд тодорхойлсны дагуу хананд 100мм Хөөсөн дулаалга хийж өнгө загвар гарган зураг /хуудас ИД-10 болон ИД-22-ИД-29/-д үзүүлсний дагуу гүйцэтгэнэ.
2. Барилгын цоколын хэсгийг өнгөлгөөний хиймэл чулуун хавтангаар өнгөлхөөр зураг тусгав.
3. Одоо байгаа дээврийн төмрийг шаардлагатай гэж үзвэл нөхөж сэлгэж засварлан зураг заасан өнгөөр нэг өнгөнд оруулан 2 уе төмрийн будгаар шуршиж будна.
4. Хүйтний улиралд гадна заслын ажлыг хийхийг хориглоно.

ДОТОР ЗАСАЛ:

Барилгын дотор засал гүйцэтгэгч нь дотор заслын материал болон өнгөний үзүүлэлтүүдийг зургийн автор архитектор, захиалагч нартай зөвшилцсөний үндсэн дээр хэрэглэнэ. Дотор заслын ажлыг хийхээс өмнө барилгын дотор гадаргуугийн хуучин будаг, эмульс, керамик хавтан зэргийг хуулж, нийт гадаргууг сайтар зүлгүүрдэн тэгшилж цэвэрлэсний дараа шинээр хийх ажлуудыг технологийн дагуу гүйцэтгэх шаардлагатай. Мөн барилгын цахилгааны монтаж холболт шинээр хийх ба гипсэн тааз хийгдэж буй деталь хэсгүүдийн араар сувагчилж байрлуулхыг анхаарах шаардлагатай. Барилгын дотор хийгдэх /ХАС, ЦБУ, ХД, ХТ/ гэх мэт хоршох ажлуудын шугам хоолойнд хийх далдлах хаалт ханыг технологийн дагуу угсарсч үзэмж талын байдлыг анхаарах шаардлагатай. Дотор заслын ажлын тодорхойлолтыг ИД-01-с үз.

ШАЛ:

1. Барилгын гол болон туслах орцны довжоог өвлийн улиралд хальтрахгүй барзгар гадаргуутай боржин чулуун хавтангаар өнгөлнө.
2. Барилгын шалыг хийхээс өмнө хуучин шалыг хуулж цэвэрлэсний дараа шаардлагатай өрөөнүүдэд тэгшилгээ бетон хийж, дараа нь технологийн дагуу шалны ажлыг гүйцэтгэнэ.
3. Барилгын нийт шалыг гүйцэтгэхдээ жигд түвшинг сайтар анхаарах шаардлагатай.

ШАВАРДЛАГА:

1. Гадна заслын ажлыг хийхээс өмнө ханын нийт гадаргуугийн нүх сүвийг бөглөж цэвэрлэж бэлтгэх шаардлагатай. Барилгын фасадыг гадна фасадны XPS хөөсөнцөр дулаалгаар технологийн дагуу дулаалж, фасадны тортой замаска хийнэ. Хаалга цонхнуудын амалгаа шавардлагыг хийхийн өмнө гажилтаас хамгаалж нэмэлт хөндлөн бэхэлгээ хийж өгнө.
2. Шавардлагын гадаргуу тэгш, цууралтгүй байх шаардлагатай.
3. Барилгын гадна, дотор өрөө тасалгааны ханын ирмэг уулзварын шавардлагыг тэгш хийж гүйцэтгэх шаардлагатай.

ХААЛГА, ЦОНХ, ШИЛЭН ХАНА:

Барилгын хуванцар /PVC/ цонх нь Монгол улсад мөрдөж буй норм MNS-5830:2008 стандарт дулаан техникийн шаардлага
хангасан 3 давхар шилэлгээтэй, сайн чанарын хуванцар рамтай вакум цонх байх шаардлагатай. Барилгын дотор хаалгыг
стандартын сайн чанарын цэвэр модон хаалга хийлгэх бөгөөд гадна хаалга нь дулаан техникийн дуу чимээний шаардлага норм
стандартыг хангах метал самбартай хаалгыг загварын дагуу захиалан угсарна. Шинээр солих нийт хаалга, цонхыг
захиалахдаа газар дээр нь нүхний хэмжээг дахин хэмжиж тохируулан захиалж угсралтын ажлыг гүйцэтгэнэ. Ажлын зураг хаалга цонхны хэмжээг нийт хаалга цонхны дундаж хэмжээгээр зурсан болохыг анхаарах хэрэгтэй.

Бусад холбогдох тайлбарыг тус тусын хуудсанд үз.

ДОТОР ЗАСЛЫН ТОДОРХОЙЛОЛТ

Д/Д	Өрөөний нэр	Заслалын төрөл			Тайлбар
		Тааз	Хана, Хамар хана	Шал	
1.	Ресепшин, Хувцасны өлгүүр, Кафе	- Зургийн дагуу хэлбэр хэмжээтэй гипсэн хавтан уналттай тааз хийх - Хийсэн таазыг 2 уе замаска татан зүлгэж засах - 2 удаа эмульсдэнэ.	- Суурь замаска 2 уе тавьж засах. - Тэгшилгээ хийж, сайн чанарын цавуут эмульсээр будах 2 уе	- Сайн чанарын паркет шал хийх, 80-100мм өндөртэй шалны хүрээ хийх.	Материалын чанар, загвар, өнгийг захиалагч зохиогчтой зөвшилцөн, материалын тодорхойлолтод заасны дагуу сонгох шаардлагатай.
2.	Бүжгийн өрөө, Сургалтын өрөө, , Ажилчдын хувцас солих өрөө, Хяналт камерын өрөө				
3.	**Бохийн бэлтгэл өрөө**	- Дүүжин тааз угсарна.	- Гадна ханын дотор талд 20мм шавар тавина. - Суурь замаска 2 уе тавьж засах. - Тэгшилгээ хийж, сайн чанарын цавуут эмульсээр 2 уе будах	- Сайн чанарын паркет шал хийх, 80-100мм өндөртэй шалны хүрээ хийх.	
4.	**Ариун цэврийн өрөө**	- Лампиран тааз угсарна.	- Хананы дэлгэсний зураг заасны дагуу керамик хавтан нааж үлдэгдэл хэсгийг угаадаг эмульс хийнэ.	- Керамик хавтанцар шал хийх, 80-100мм өндөртэй шалны хүрээ хийх.	
5.	**VR Тоглоомын өрөө**	- Сараалжин дүүжин тааз хийнэ.	- Суурь замаска 2 уе тавьж засах. - Тэгшилгээ хийж, сайн чанарын цавуут эмульсээр 2 уе будах	- Сайн чанарын хулдаасан шал хийх,60-100мм өндөртэй хуванцар шалны хүрээ хийх.	
6.	**Коридор**	- Дүүжин тааз хийнэ.	- Суурь замаска 2 уе тавьж засах. - Тэгшилгээ хийж, сайн чанарын цавуут эмульсээр 2 уе будах.	- Керамик хавтанцар шал хийх, 80-100мм өндөртэй шалны хүрээ хийх.	

"БЕС ОНЦГОЙ ДИЗАЙН"ХХК	Дундговь аймаг, Эрдэнэдалай сум 7-р баг "ХҮҮХДИЙН ОРДОН"-ын БАРИЛГЫН ИХ ЗАСВАРЫН АЖИЛ				ИД
	ТАЙЛБАР БИЧИГ, ДОТОР ЗАСЛЫН ТОДОРХОЙЛОЛТ				
Архитектор:	Ү.Эрхэмбаяр	Е.Г.Шифр: БОД-025/2022	Масштаб: М1:100	Огноо: 2022.11.21	
Гүйцэтгэсэн:	Ү.Эрхэмбаяр	Т.Г.Шифр: 000	Зургийн дугаар: ИД-01	Бүх хуудас: ИД-50	
Шалгасан:	Б.Мөнхзаяа				

А3

ЗУРГИЙН ЖАГСААЛТ

Д/Д	Зургийн нэр	Хуудасны дугаар
1	Тайлбар бичиг	ИД-01
2	Зурагын жагсаалт	ИД-02
3	Материалын нэгдсэн түүвэр	ИД-03
4	1-р давхрын хэмжилтийн байгуулалт	ИД-04
5	2-р давхрын хэмжилтийн байгуулалт	ИД-05
6	1-р давхрын буулгах хананы схем	ИД-06
7	2-р давхрын буулгах хананы схем	ИД-07
8	1-р давхрын шинээр хийх хананы схем	ИД-08
9	2-р давхрын шинээр хийх хананы схем	ИД-09
10	1-р давхрын технологийн байгуулалт	ИД-10
11	2-р давхрын технологийн байгуулалт	ИД-11
12	1-р давхрын шалны байгуулалт	ИД-12
13	2-р давхрын шалны байгуулалт	ИД-13
14	Дотор шалны бүтэц тодорхойлолт	ИД-14
15	1-р давхрын таазны байгуулалт	ИД-15
16	2-р давхрын таазны байгуулалт	ИД-16
17	1-р давхрын гэрэлтүүлгийн байгуулалт	ИД-17
18	Уналттай гипсэн таазны бүтэц	ИД-18
19	2-р давхрын гэрэлтүүлгийн байгуулалт	ИД-19
20	Огтлол 1-1, Огтлол 2-2	ИД-20
21	Огтлол 3-3	ИД-21
22	Харагдах байдал	ИД-22
23	Харагдах байдал	ИД-23
24	Харагдах байдал	ИД-24
25	3D Харагдах байдал	ИД-24'
26	1, 2-р давхрын дэлгэсний байгуулалт	ИД-25
27	№02-р өрөөний хананы дэлгэс	ИД-26
28	№03-р өрөөний хананы дэлгэс	ИД-27
29	№04-р өрөөний хананы дэлгэс	ИД-28
30	05, 06-р өрөөний хананы дэлгэс	ИД-29
31	№07-р өрөөний хананы дэлгэс	ИД-30
32	№08-р өрөөний хананы дэлгэс	ИД-31
33	№09-р өрөөний хананы дэлгэс	ИД-32
34	№10-р өрөөний хананы дэлгэс	ИД-33
35	№12-р өрөөний хананы дэлгэс	ИД-34
36	№13-р өрөөний хананы дэлгэс	ИД-35
37	14, 15-р өрөөний хананы дэлгэс	ИД-36
38	14, 15-р өрөөний хананы дэлгэс	ИД-37
39	14, 15-р өрөөний хананы дэлгэс	ИД-38
40	Гоёлын хашлага хананы тодорхойлолт	ИД-39
41	№18-р өрөөний хананы дэлгэс	ИД-40
42	№19-р өрөөний хананы дэлгэс	ИД-41
43	№20-р өрөөний хананы дэлгэс	ИД-42
44	№20-р өрөөний 3D харагдах байдал	ИД-42'
45	№21-р өрөөний хананы дэлгэс	ИД-43
46	Хэсэглэл-1	ИД-44
47	Хэсэглэл-2	ИД-45
48	Хаалганы загвар, түүвэр тодорхойлолт	ИД-46
49	Хаалганы загвар, түүвэр тодорхойлолт	ИД-47
50	Цонхны загвар, түүвэр тодорхойлолт	ИД-48
51	Цонхны загвар, түүвэр тодорхойлолт	ИД-49
52	Ханын бүтэц тодорхойлолт	ИД-50

Дундговь аймаг, Эрдэнэдалай сум 7-р баг
"ХҮҮХДИЙН ОРДОН"-ын БАРИЛГЫН ИХ ЗАСВАРЫН АЖИЛ

ИД

ЗУРГИЙН ЖАГСААЛТ

"БЕС ОНЦГОЙ ДИЗАЙН"ХХК

Архитектор:	У.Эрхэмбаяр	Е.Г.Шифр: БОД-025/2022	Масштаб: М1:100	Огноо: 2022.11.21
Гүйцэтгэсэн:	У.Эрхэмбаяр	Т.Г.Шифр: 000	Зургийн дугаар: ИД-2	Бүх хуудас: ИД-50
Шалгасан:	Б.Мөнхзаяа			

А3

ГАДНА ЗАСЛЫН МАТЕРИАЛЫН НЭГДСЭН ТҮҮВЭР

№	Материалын төрөл	Нэгж хэмжээ axbxh мм	Орц	Х/нэгж
1	ρ=35-50кг/м^3 XPS хөөсөн Фасад	2000x1000x100	581.326	м^2
2	2үе тортой шавардлага	-	624.83x2	м^2
3	Цонх хаалганы амлагаа шавардлага	-	51.608	м^2
4	Гадна эмульс	-	676.438x2	м^2
5	Фасадны хиймэл чулуу наах	-	40	м^2
6	Дээврийн төмөрийн бүдаг	-	694	м^2
7	Дээврийн хөмсөг мод тосон бүдгаар бүдах	-	32.4	м^2
8	Бетон зуурмагаар одоо байгаа хаяавч бетонийг нөхөж өнгөлөн сайжруулах	М100	106.56	м^2
9	Төмөр бетон шат довжоо цутгах	М250	2,911	м^3
10	Шатны хиймэл чулуу хавтан	-	19,7	м^2

ШИНЭЭР ХИЙГДЭХ ХАНАНЫ НЭГДСЭН ТҮҮВЭР

№	Материалын төрөл	Нэгж хэмжээ axbxh мм	Орц	Х/нэгж
1	640мм Тоосгон өлөг	-	6.6500	м^3
2	380мм Тоосгон өлөг	-	2.2830	м^3
3	120мм Тоосгон өлөг	-	18.0950	м^3
4	Гипсэн хана угсрах	-	33.15	м^2

ТААЗНЫ МАТЕРИАЛЫН НЭГДСЭН ТҮҮВЭР

№	Таних тэмдэг	Материалын төрөл	Хэмжээ	Өнгөний нэршил	Өнгөний код /Pamtone/	Талбай /м2/ Урт
1		Гибсэн тааз	-	Цагаан эмульс	-	246,95м^2
2		Дүүжин тааз	-	-	-	327,9м^2
3		Лампиран тааз	-	-	-	31,5м^2
4		Таазны эмульс	-	Цагаан	-	277.97м^2

ДОТОР ЗАСЛЫН ХАНЫН МАТЕРИАЛЫН НЭГДСЭН ТҮҮВЭР

№	Таних тэмдэг	Материалын төрөл	Хэмжээ	Өнгөний нэршил	Өнгөний код /Pamtone/	Талбай /м2/
		Дотор эмульс	-	Цагаан	11-0601 TCX	154.028
1		Хананы плита	300x300	-	-	64.8
2		Дотор эмульс	-	Цайвар шаргал	12-0817 TCX	334.879
3		Дотор эмульс	-	Цайвар бор	11-0601 TCX	20.485
4		Дотор эмульс	-	Цайвар цэнхэр	14-4121 TCX	128.57
5		Дотор одтой эмульс	-	Өнгө өнгийн одтой	-	187.93
6		Зөөлөвч хана	600x600	-	-	78
7		Торон хаалт	-	Саарал	-	-
8		Дотор эмульс	-	Цайвар ногоон	13-0116 TCX	85.514
9		Дотор эмульс	-	Цайвар ногоон	17-3834 TCX	85.514
10		Тоосгон хээтэй Ханын цаас	-	Цагаан саарал	-	85.514
11		Дотор эмульс	-	Цайвар цэнхэр	16-4535 TCX	38,458

ДОТОР ЗАСЛЫН ШАЛНЫ МАТЕРИАЛЫН НЭГДСЭН ТҮҮВЭР

№	Таних тэмдэг	Материалын төрөл	Хэмжээ	Өнгөний нэршил	Өнгөний код /Pamtone/	Талбай /м2/ Урт
1		Шалны хөвөө плита	600x100	Саарал	-	78.98м
		Модон шалны хүрээ	2000x100	Цайвар шаргал	-	145.46м
2		Хуванцар шалны хүрээ	2000x100	Саарал	-	89,2м
3		Керамик хавтан шал	600x600	Хар саарал	-	76.2м^2
4		Пракет шал	-	Цайвар шаргал	-	178.04м^2
5		PVC хулдаасан шал	-	Саарал	-	310.2м^2
6		Төмөр бетон шал	-	-	-	46.53м^3
		Бетон тэгшилгээ	-	-	-	352.3м^2

Тайлбар:
- Энд ерөнхий шаардлагатай материалын түүврийг дурдсан болно.
- Бусад түүврийг хуудас тус бүрээс харна.

"БЕС ОНЦГОЙ ДИЗАЙН"ХХК	Дундговь аймаг, Эрдэнэдалай сум 7-р баг "ХҮҮХДИЙН ОРДОН"-ын БАРИЛГЫН ИХ ЗАСВАРЫН АЖИЛ				ИД
	МАТЕРИАЛЫН НЭГДСЭН ТҮҮВЭР				
Архитектор:	Ч.Эрхэмбаяр	Е.Г.Шифр: БОД-025/2022	Масштаб: М1:100	Огноо: 2022.11.21	
Гүйцэтгэсэн:	Ч.Эрхэмбаяр	Т.Г.Шифр: 000	Зургийн дугаар: ИД-3	Бүх хуудас: ИД-50	
Шалгасан:	Б.Мөнхзаяа				

А3

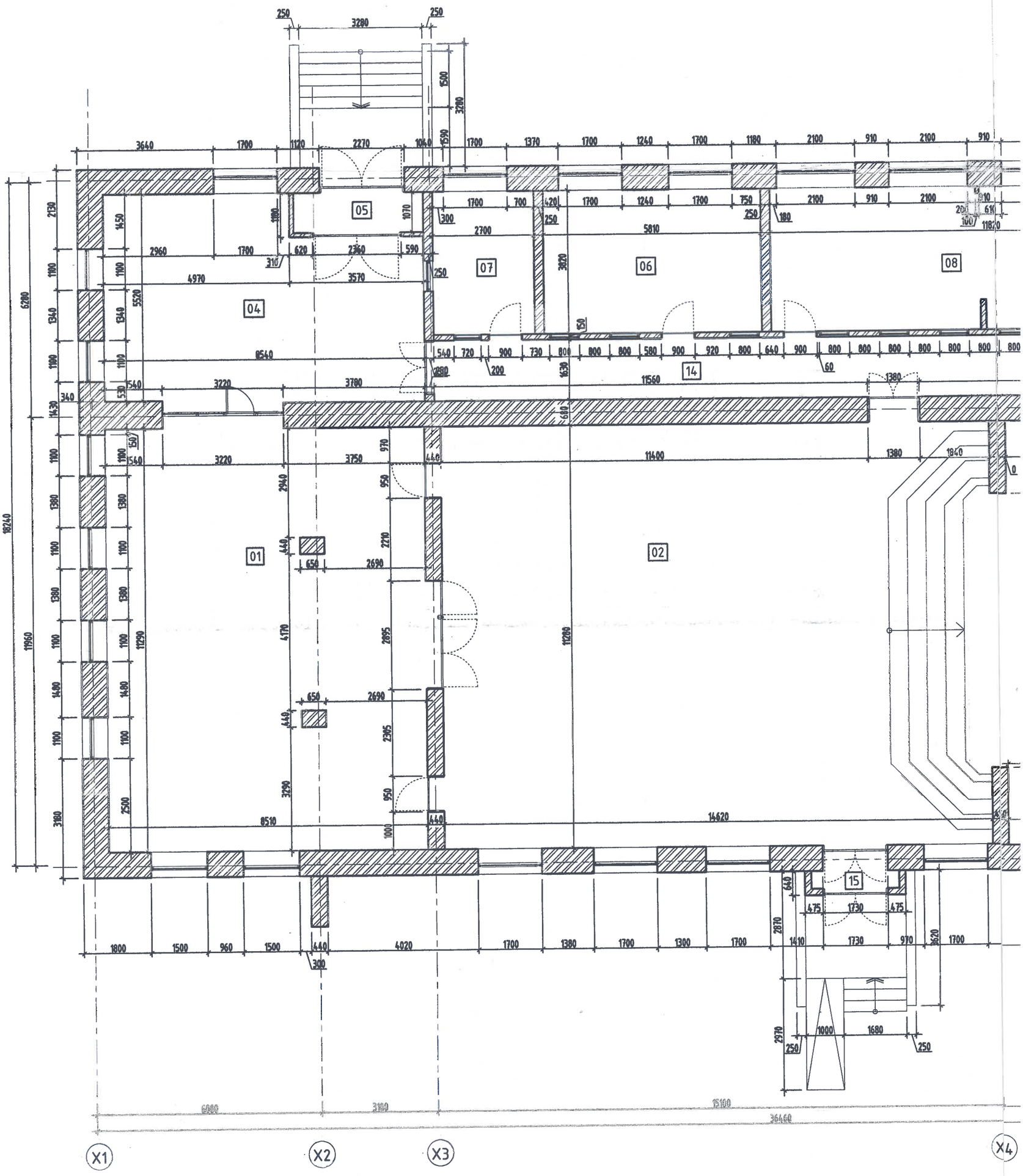

Тайлбар:

1. Энэ хуудсыг гадна болон дотор заслын бүх хуудастай хамтатган үзнэ.
2. Одоо байгаа объект нь олон жилийн насжилттай, тоосгон өрөгт бүтэцлэлтэй барилга болно.
3. Зурагт үзүүлснээр одоо байгаа хүрээ хаших бүтээц нь 640мм тоосгон өрлөг болно. Мөн дотор даацын бүтээц нь 640мм, болон 380мм-ийн тоосгон өрөгт хана болно. Хэрэв 250мм тоосгон хана буулгах шилжүүлэх тохиолдолд хучилтын хавтанд нөлөөлөх нөлөөллийг бодолцож автарт мэдэгдэж шаардлагатай тохиолдолд нэмэлт хучитгэлийн зураг гаргуулж гүйцэтгүүлэхийг анхаарч ажлаа үргэлжлүүлэн.

1-Р ДАВХРЫН ХЭМЖИЛТИЙН БАЙГУУЛАЛТ М1:100

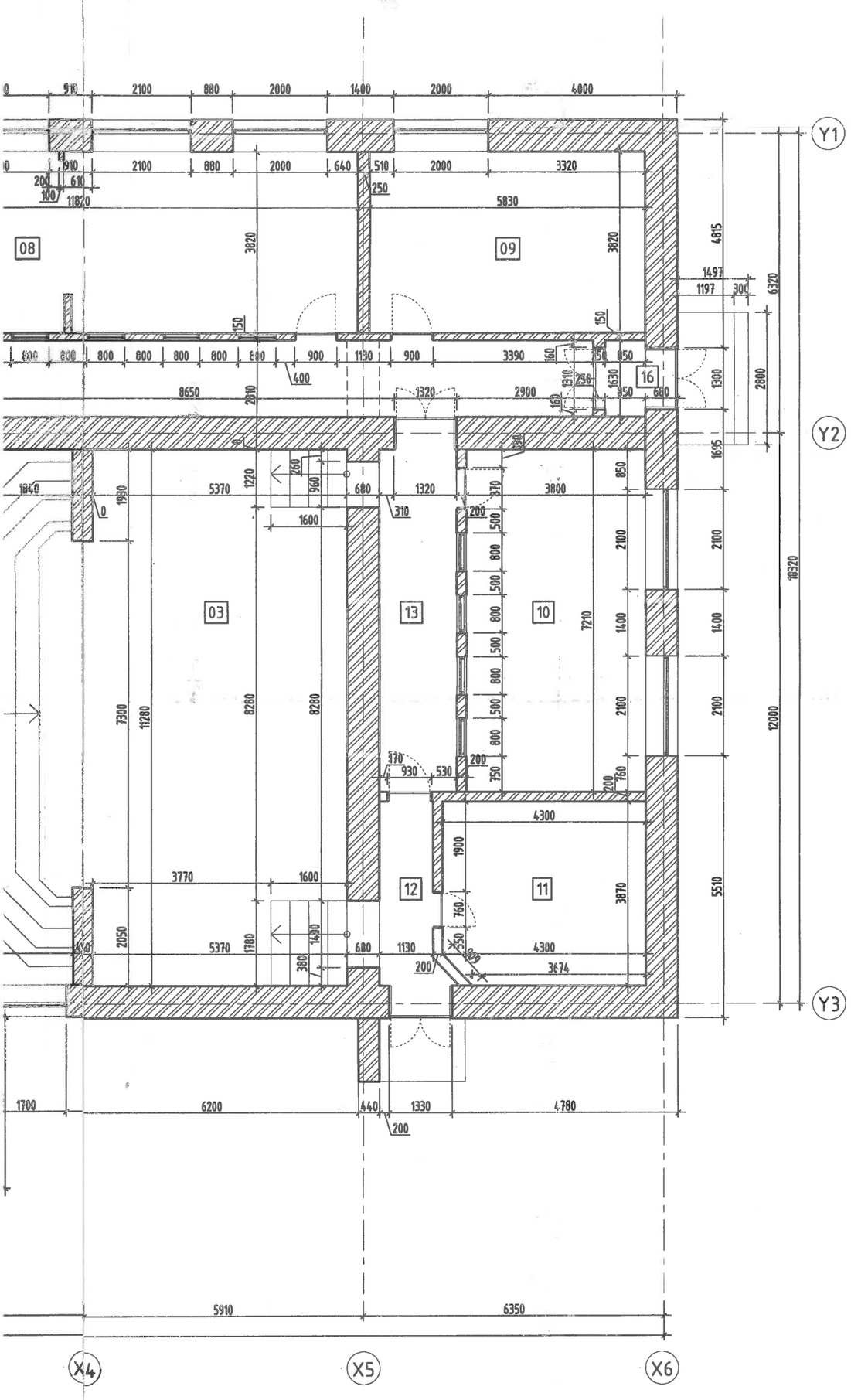

ӨРӨӨНИЙ ТОДОРХОЙЛОЛТ			
Д/Д	Өрөөний нэр	Талбай/m²	Шал
1	Хуралын танхим	95.5	Керамик хавтан
2	Соёл урлагын танхим	164.9	Мод
3	Тайз	63.8	Мод
4	Үүдний өрөө	43.2	Керамик хавтан
5	Гонх	3.7	Керамик хавтан
6	Өрөө	22.2	Паркет
7	Харуулын өрөө	10.3	Паркет
8	Сургалтын өрөө	45.0	Паркет
9	Захирлын өрөө	22.3	Паркет
10	Хувцас солих өрөө	27.4	Паркет
11	Агуулах	16.4	Керамик хавтан
12	Коридор	4.5	Керамик хавтан
13	Коридор	11.7	Керамик хавтан
14	Коридор	43.9	Керамик хавтан
15	Гонх	1.1	Керамик хавтан
16	Гонх	1.4	Керамик хавтан
НИЙТ			

Материалын таних тэмдэг:

- Тоосгон хана

Дундговь аймаг, Эрдэнэдалай сум, 7-р баг
"ХҮҮХДИЙН ОРДОН"-ы БАРИЛГЫН ИХ ЗАСВАРЫН АЖИЛ

ИД

1-р ДАВХРЫН ХЭМЖИЛТИЙН БАЙГУУЛАЛТ

Архитектор:	Ч.Эрхэмбаяр	Е.Г.Шифр: БОД-025/2022	Масштаб: М1:100	Огноо: 2023.02.16
Гүйцэтгэсэн:	Ч.Эрхэмбаяр	Т.Г.Шифр: -	Эзэгийн дугаар: ИД-4	Бүх хуудас: 50
"БЕС ОНЦГОЙ ДИЗАЙН"ХХК	Шалгасан: Б.Мөнхзаяа			

БЕС ОНЦГОЙ ДИЗАЙН

A3

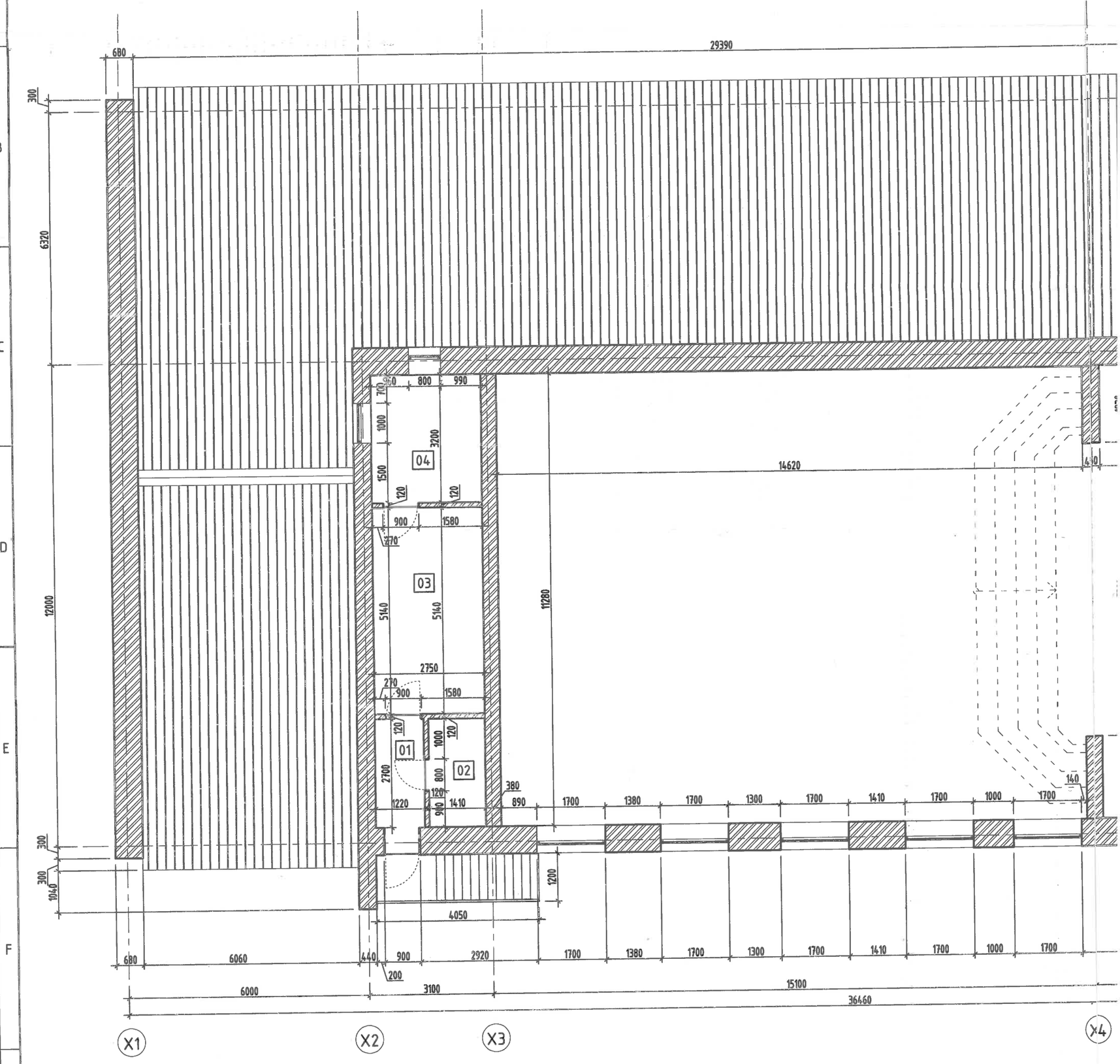

Тайлбар

1. Энэ хуудсыг гадна болон дотор заслын бүх хуудастай хамтатган үзнэ.
2. Одоо байгаа объект нь олон жилийн насжилттай, тоосгон өрөгт бүтэцлэлтэй барилга болно.
3. Зураг үзүүлснээр одоо байгаа хүрээ хаших бүтээц нь 640мм тоосгон өрлөг болно. Мөн дотор даацын бүтээц нь 640мм, болон 380мм-ийн тоосгон өрөгт хана болно. Хэрэв 250мм тоосгон хана буулгах шилжүүлэх тохиолдолд хучилтын хавтанд нөлөөлөх нөлөөллийг бодолцож автарт мэдэгдэж шаардлагатай тохиолдолд нэмэлт хучитгэлийн зураг гаргуулж гүйцэтгүүлэхийг анхаарч ажлаа үргэлжлүүлэн.

2-Р ДАВХРЫН ХЭМЖИЛТИЙН БАЙГУУЛАЛТ М1:100

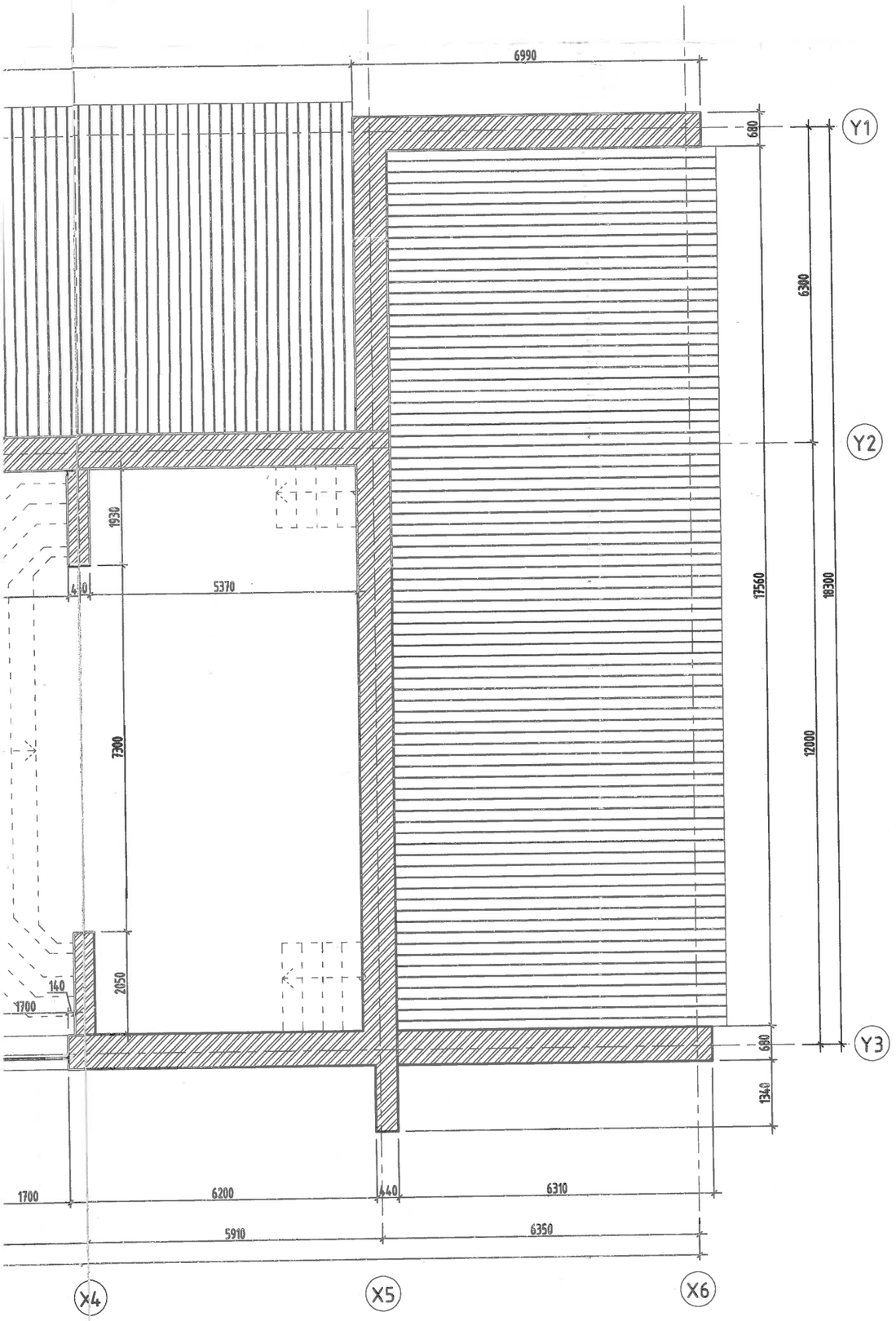

ӨРӨӨНИЙ ТОДОРХОЙЛОЛТ			
Д/Д	Өрөөний нэр	Талбай/m²	Шал
1	Коридор	3.3	Керамик хавтан
2	Цахилгааны өрөө	3.8	Мод
3	Агуулах	14.1	Мод
4	Агуулах	8.8	Керамик хавтан
НИЙТ			

Материалын таних тэмдэг:

- Тоосгон хана
- Одоо байгаа дээвэр

"БЕС ОНЦГОЙ ДИЗАЙН"ХХК	Дундговь аймаг, Эрдэнэдалай сум, 7-р баг "ХҮҮХДИЙН ОРДОН"-ы БАРИЛГЫН ИХ ЗАСВАРЫН АЖИЛ				ИД
	2-р ДАВХРЫН ХЭМЖИЛТИЙН БАЙГУУЛАЛТ				
Архитектор:		Ч.Эрхэмбаяр	Е.Г.Шифр: БОД-025/2022	Масштаб: М1:100	Огноо: 2023.02.16
Гүйцэтгэсэн:		Ч.Эрхэмбаяр	Т.Г.Шифр: -	Зурагийн дугаар: ИД-5	Бүх хуудас: 50
Шалгасан:		Б.Мөнхзаяа			

А3

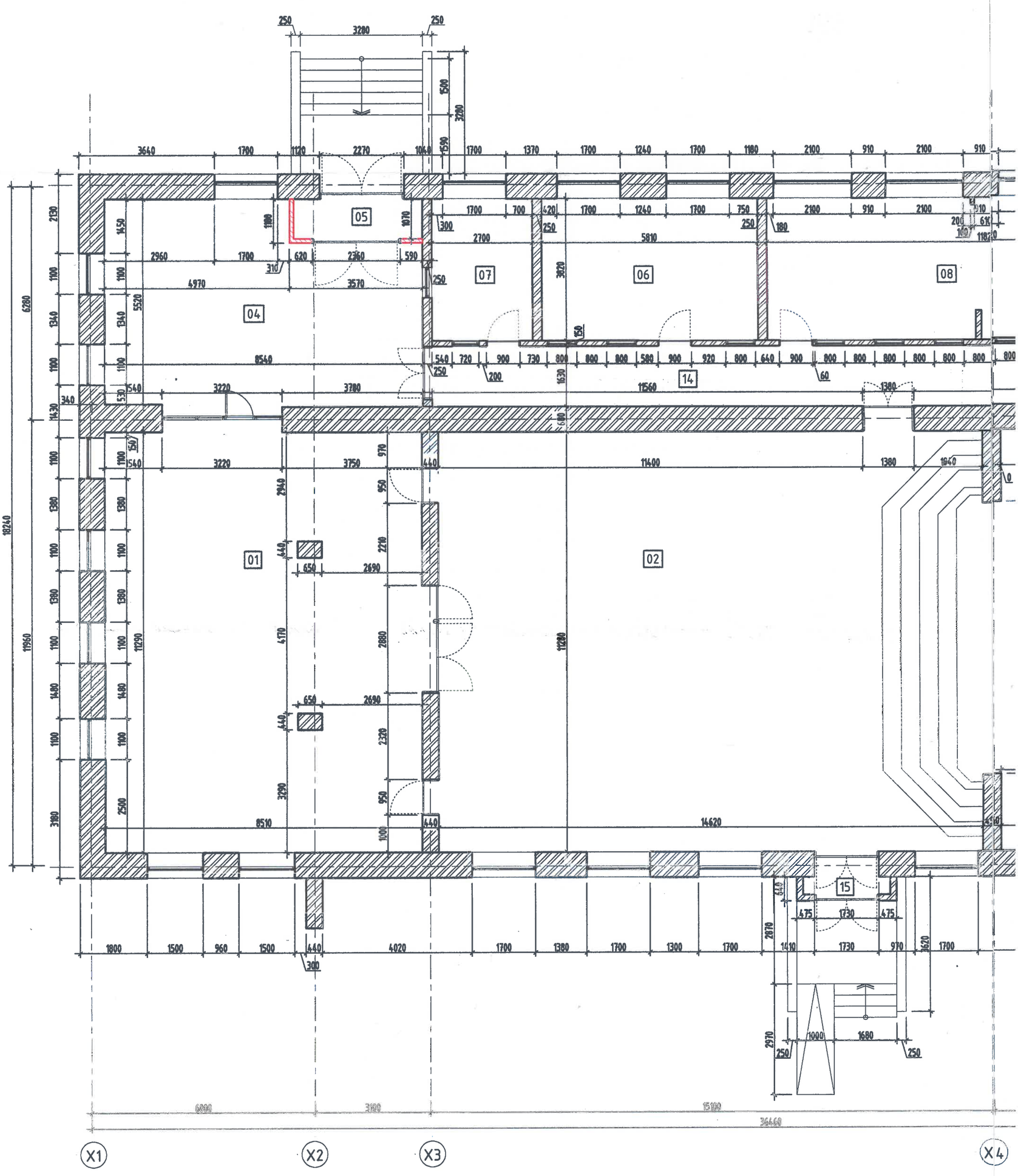

Тайлбар

1. Энэ хуудсыг гадна болон дотор заслын бүх хуудастай хамтатган үзнэ.
2. Одоо байгаа объект нь олон жилийн насжилттай, тоосгон өрөгт бүтэцлэлтэй барилга болно.
3. Зурагт үзүүлснээр одоо байгаа хүрээ хаших бүтээц нь 640мм тоосгон өрлөг болно. Мөн дотор даацын бүтээц нь 640мм, болон 380мм-ийн тоосгон өрөгт хана болно. Хэрэв 250мм тоосгон хана буулгах шилжүүлэх тохиолдолд хучилтын хавтанд нөлөөлөх нөлөөллийг бодолцож автарт мэдэгдэж шаардлагатай тохиолдолд нэмэлт хучитгэлийн зураг гаргуулж гүйцэтгүүлэхийг анхаарч ажлаа үргэлжлүүлэн.
4. Одоо байгаа модон шалыг хуулаад доороо хөндий байвал шалыг шороогоор дүүргэж үечилэн нятруулна.

1-Р ДАВХРЫН БУУЛГАХ ХАНЫН БАЙРШЛЫН СХЕМ БАЙГУУЛАЛТ М1:100

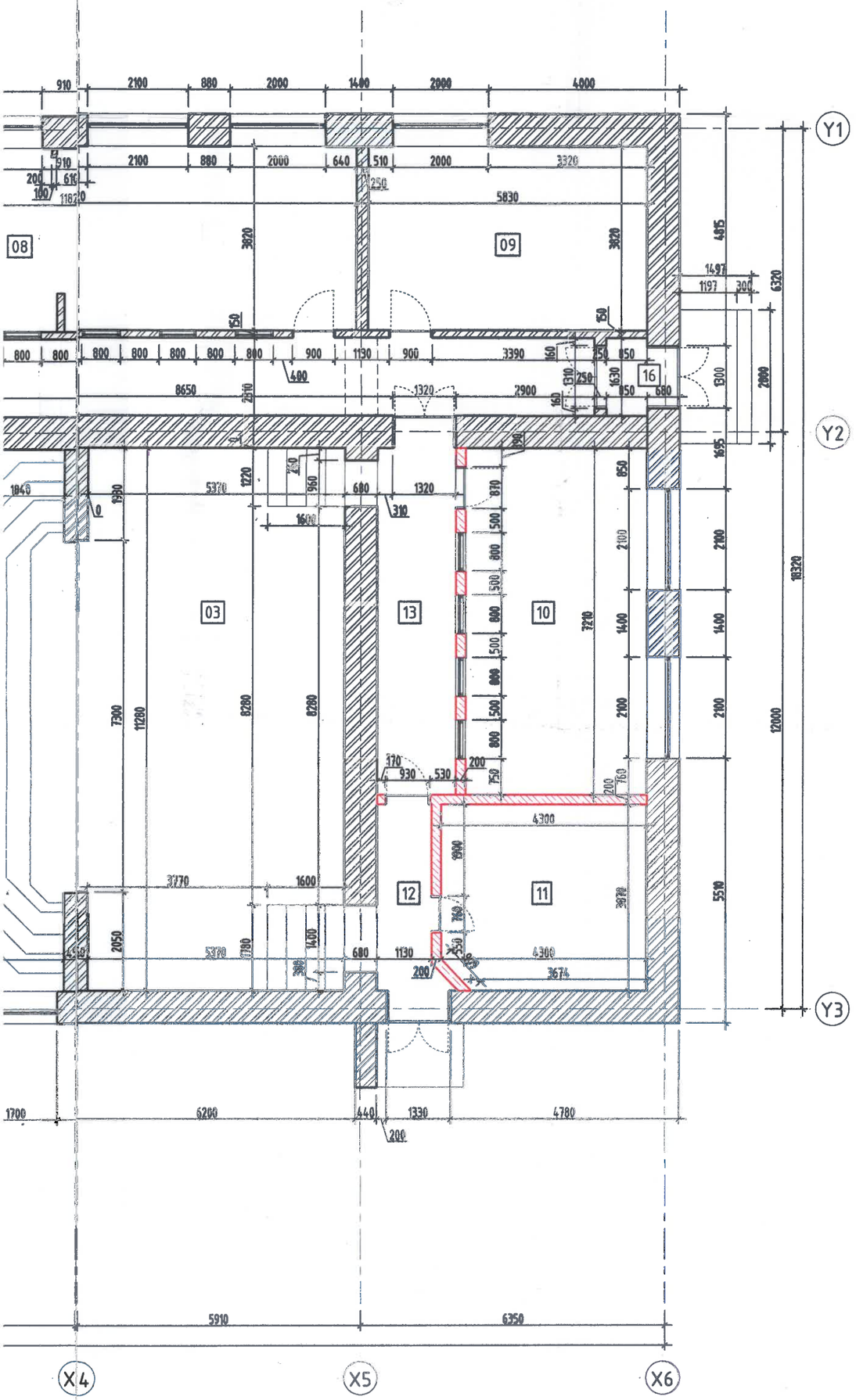

АЖЛЫН ТОДОРХОЙЛОЛТ

Д/Д	Ажлын нэр	Х/Нэгж	Тоо хэмжээ
1	2 талдаа шавардлагатай 120мм (Хэмжилтийн зузаан 200мм) тоосгон хана буулгах	м2	66.794
3	Цонх буулгах	ширхэг	38
4	Хаалга буулгах	ширхэг	19
5	Тайз буулгах	м2	89.42
6	2 болон 3-р өрөөний одоо байгаа шалыг хуулах	м2	228.77
7	Хуучин паркет шал хуулах	м2	122.5
8	Одоо байгаа дүүжин таазыг буулгах	м2	312
9	Тайзны арын төмөр шат буулгах	ширхэг	2

Материалын таних тэмдэг:

- Тоосгон хана
- Буулгах тоосгон хана

2023.03.22

БЕС ОНЦГОЙ ДИЗАЙН	Дундговь аймаг, Эрдэнэдалай сум, 7-р баг "ХҮҮХДИЙН ОРДОН"-ы БАРИЛГЫН ИХ ЗАСВАРЫН АЖИЛ				ИД
	1-р ДАВХРЫН БУУЛГАХ ХАНЫН БАЙГУУЛАЛТ				
	Архитектор:	Ү.Эрхэмбаяр	ЕГ.Шифр: БОД-025/2022	Масштаб: М1:100	Огноо: 2023.02.16
	Гүйцэтгэсэн:	Ү.Эрхэмбаяр	ТГ.Шифр: -	Зурагийн дугаар: ИД-6	Бүх хуудас: 50
"БЕС ОНЦГОЙ ДИЗАЙН"ХХК	Шалгасан:	Б.Мөнхзаяа			

А3

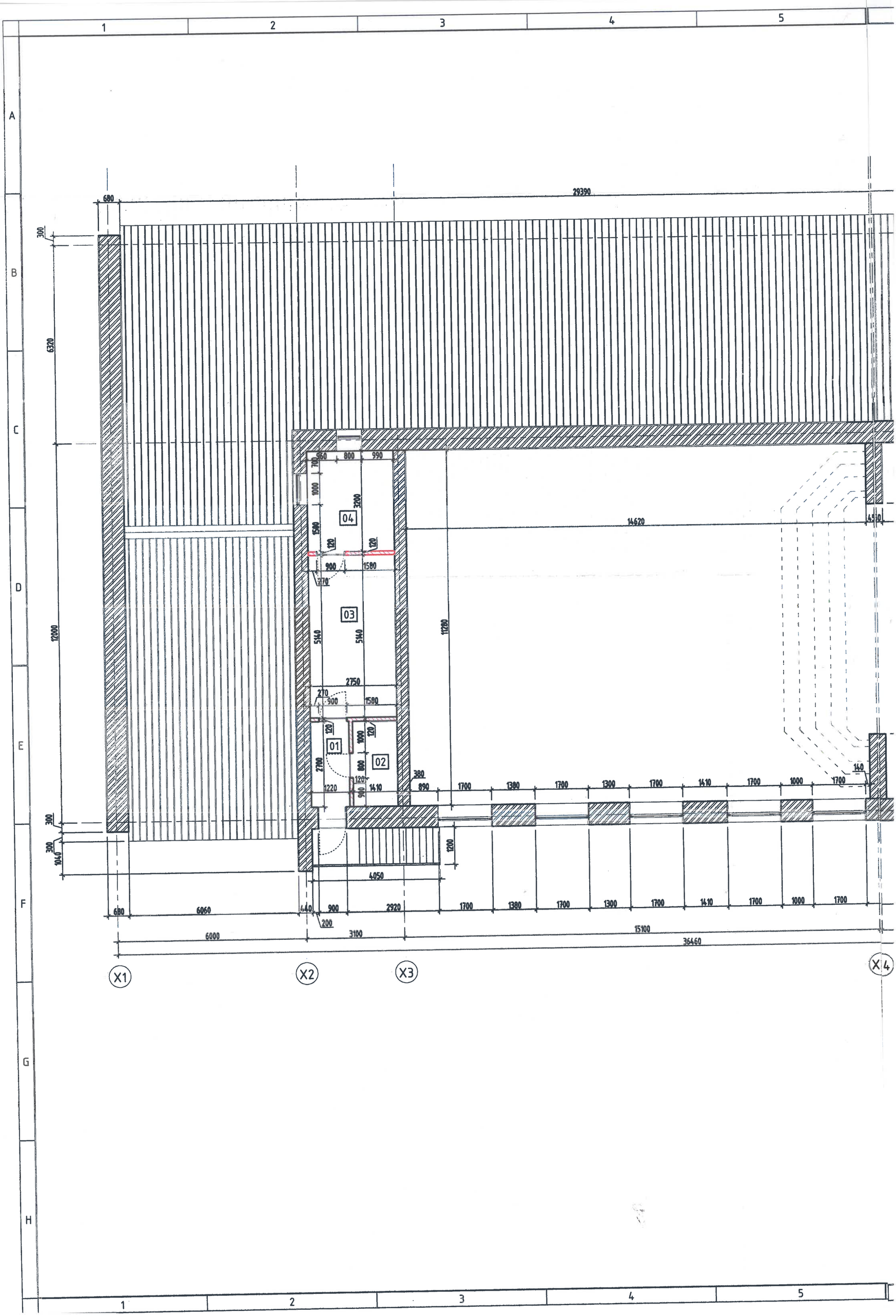
1
2
3
4
5
A
B
C
D
E
F
G
H
680
29390
300
6320
12000
300
300
1040
14620
4510
140
04
03
01
02
950
800
990
700
1000
3200
1500
120
120
900
1580
270
5140
5140
11280
2750
270
900
1580
120
1000
120
2700
800
120
1220
900
1410
380
890
1700
1380
1700
1300
1700
1410
1700
1000
1700
1200
4050
680
6060
440
900
2920
1700
1380
1700
1300
1700
1410
1700
1000
1700
200
6000
3100
15100
36460
X1
X2
X3
X4

2-Р ДАВХРЫН БУУЛГАХ ХАНЫН БАЙГУУЛАЛТ М1:100

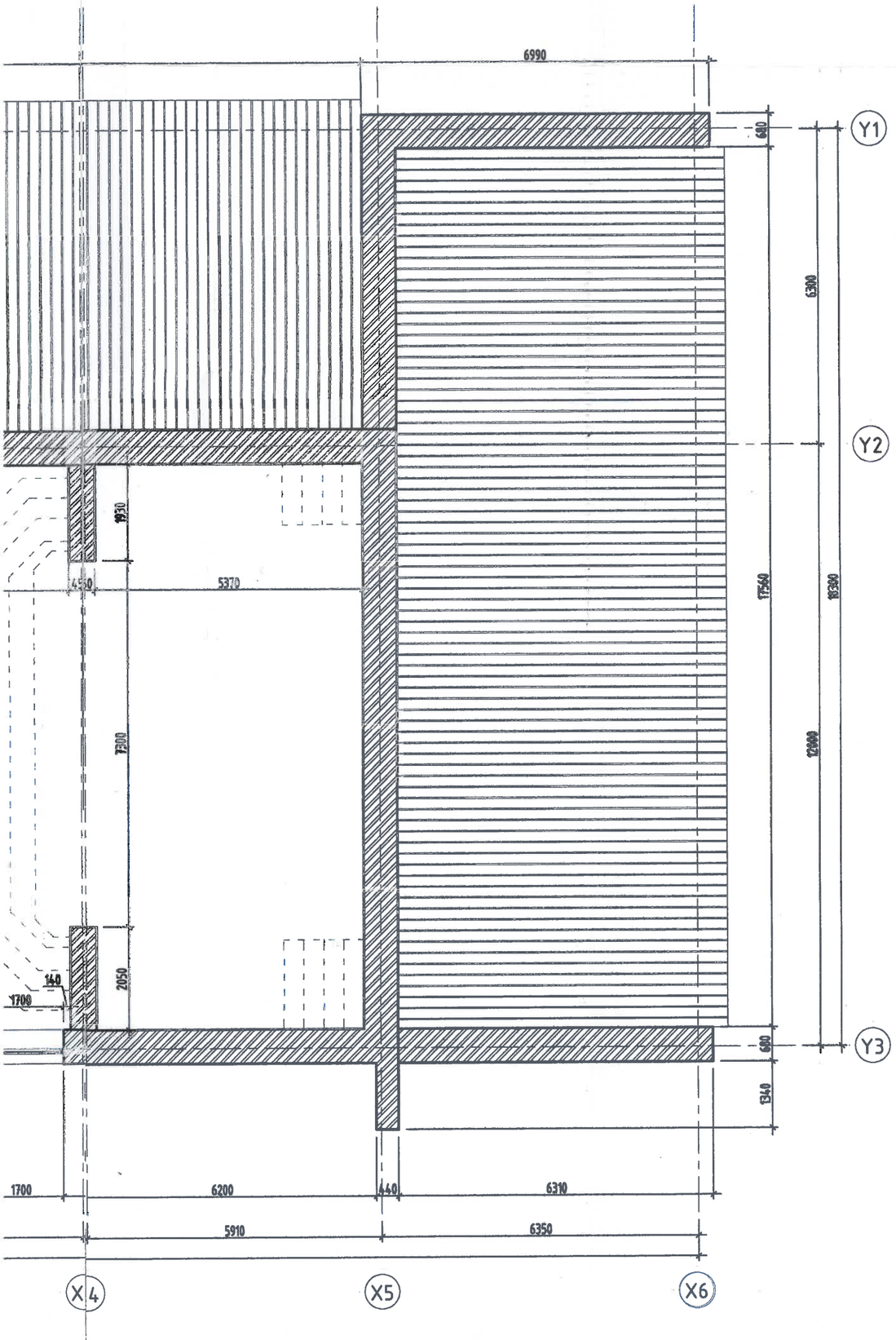

ӨРӨӨНИЙ ТОДОРХОЙЛОЛТ			
Д/Д	Өрөөний нэр	Талбай/m²	Шал
1	Коридор	3.3	Керамик хавтан
2	Цахилгааны өрөө	3.8	Мод
3	Агуулах	14.1	Мод
4	Агуулах	8.8	Керамик хавтан
НИЙТ			

Материалын таних тэмдэг:

- Тоосгон хана
- Одоо байгаа дээвэр
- Буулгах тоосгон хана

1-36
2023.03.22
ЗӨВШӨӨРӨВ
Эрдэнэдалай сумын Засаг даргын Хэрэгжүүлэх ажлын алба

БЕС ОНЦГОЙ ДИЗАЙН	Дундговь аймаг, Эрдэнэдалай сум, 7-р баг "ХҮҮХДИЙН ОРДОН"-ы БАРИЛГЫН ИХ ЗАСВАРЫН АЖИЛ				ИД
	2-р ДАВХРЫН БУУЛГАХ ХАНЫН БАЙГУУЛАЛТ				
Архитектор:	Ч.Эрхэмбаяр	Е.Г.Шифр: БОД-025/2022	Масштаб: М1:100	Огноо: 2023.02.16	
Гүйцэтгэсэн:	Ч.Эрхэмбаяр	Т.Г.Шифр: -	Эзлэгдэх талбай: ИД-7	Бүх хуудас: 50	
"БЕС ОНЦГОЙ ДИЗАЙН"ХХК	Шалгасан: Б.Мөнхзаяа				

A3

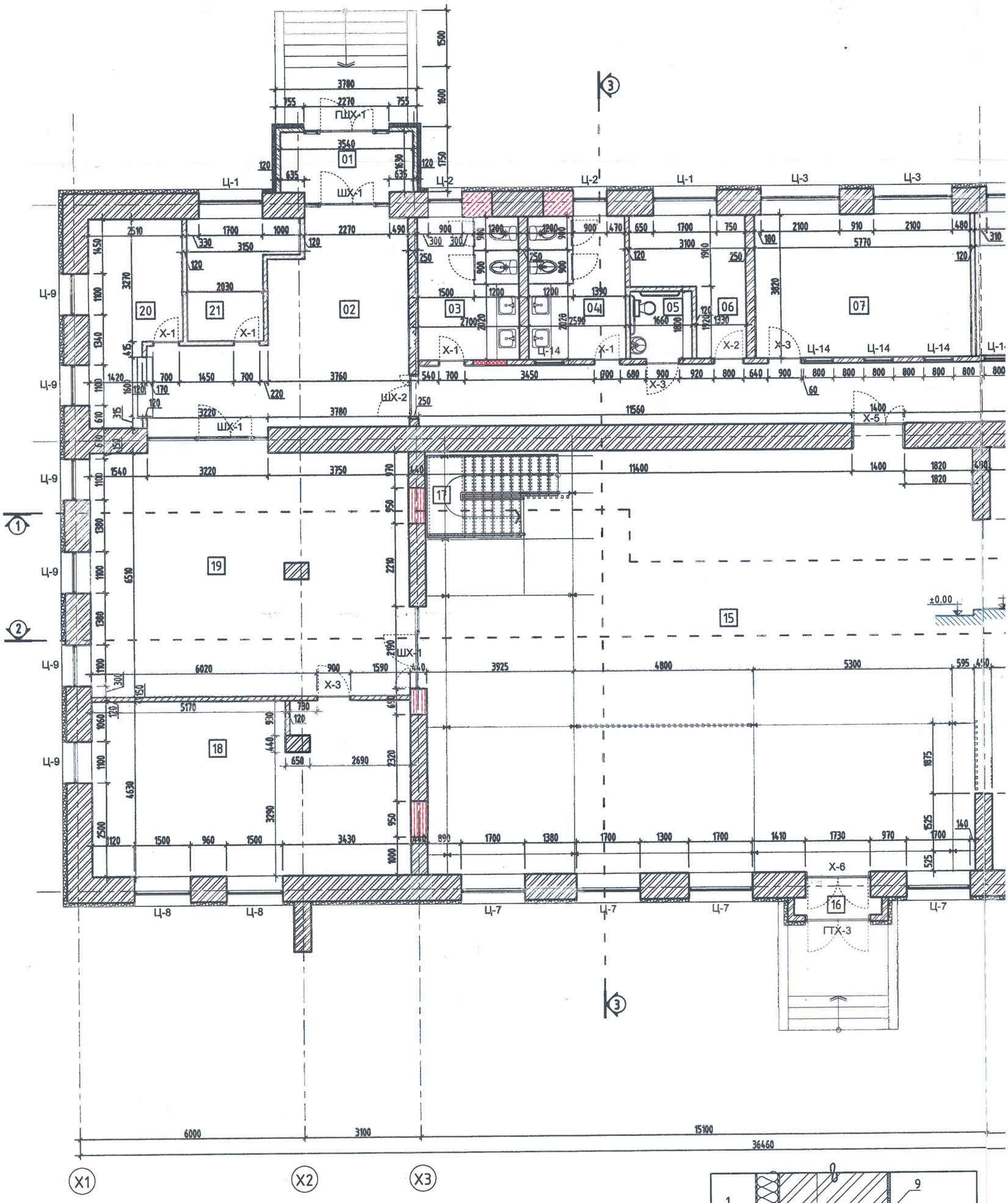

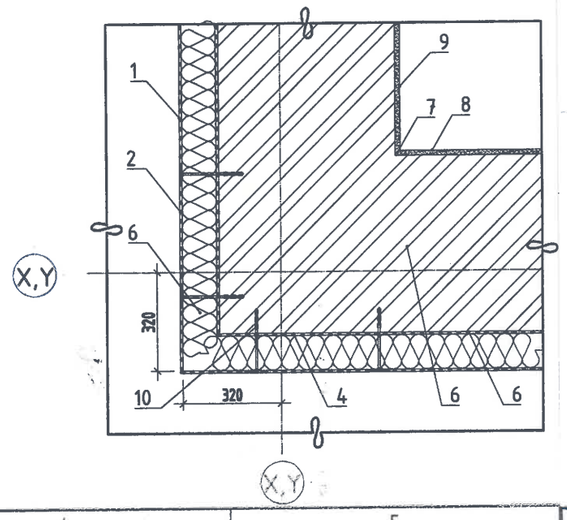

Тайлбар

- Интерьерийн гүйцэтгэлийг шинэ төлөвлөлтийн дагуу хийх ба гүйцэтгэл дээр хийхдээ талбайн бодит байдлын хэмжээг шалгаж харцуулан хийх шаардлагатай.
- Дотор заслын ажлыг хийхээс өмнө ханын нийт гадаргуугийн нүх сүвийг бөглөжцэвэрлэж бэлтгэвэл зохино.
- Шал болон дотор заслалын ажлыг хийхээс өмнө сантехник, цахилгааны угсралтын ажлыг хийж дуусгасан байх шаардлагатай.
- Шинээр солих нийт цонх, хаалгыг захиалахдаа газар дээр нь нүхний хэмжээг дахин хэмжиж тохируулан захиалж угсралтын ажлыг гүйцэтгэх бөгөөд ажлын зураг дээр хаалга цонхны хэмжээг нийт хаалга цонхны дундаж хэмжээгээр зурсан болохыг анхаарах хэрэгтэй.
- Дотор заслын тодорхойлолтыг ИД-01-с үз.
- Шинээр хийх дотор ханын тодорхойлолтыг ИД-01-с үз.

1-Р ДАВХРЫН ШИНЭ ТӨЛӨВЛӨЛТИЙН БАЙГУУЛАЛТ М1:100

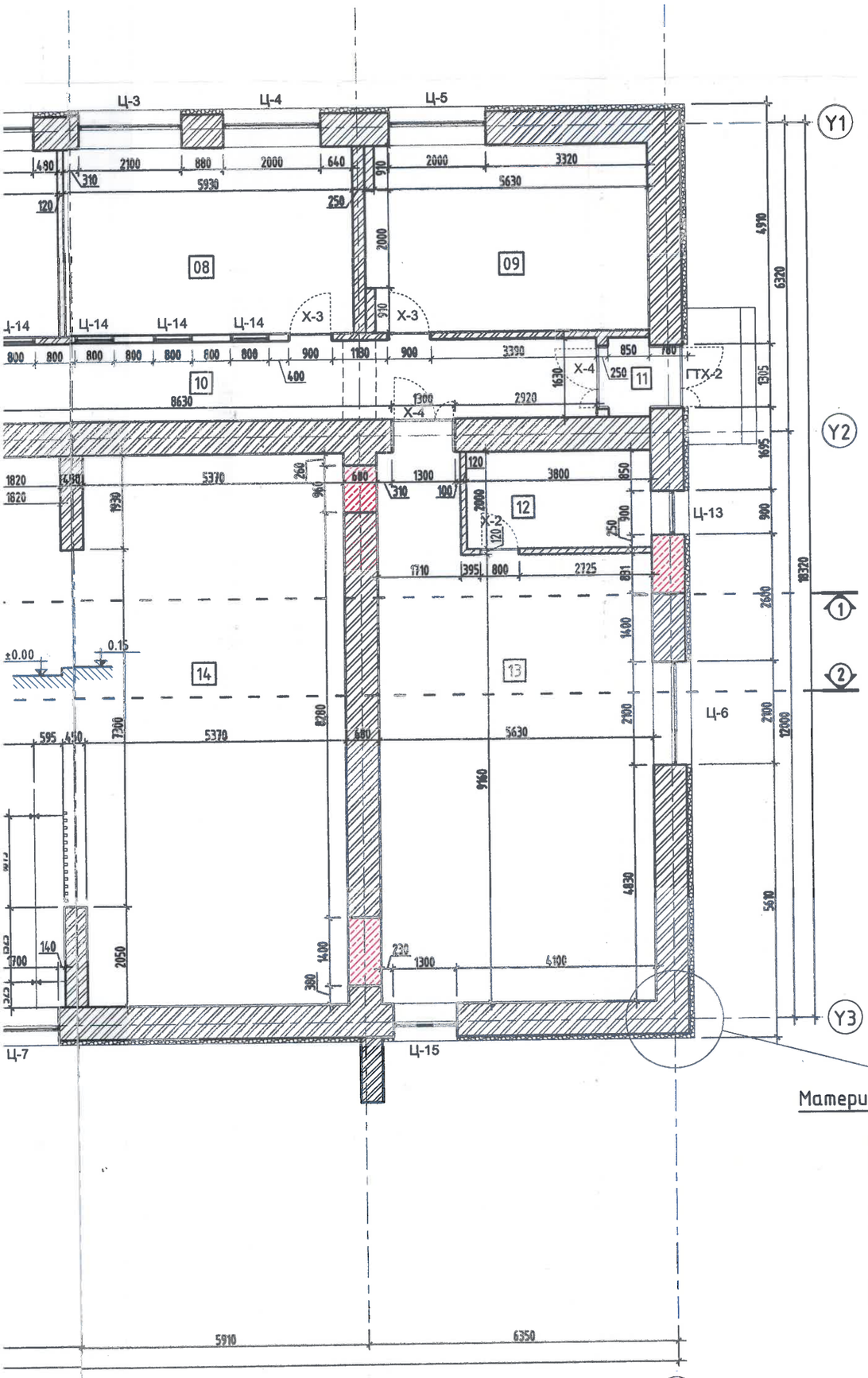

ӨРӨӨНИЙ ТОДОРХОЙЛОЛТ			
Д/Д	Өрөөний нэр	Талбай/m²	Шал
1	Гонх	5.8	Керамик хавтан
2	Үүдний хэсэг /Ресепшин/	27.3	Керамик хавтан
3	Ариун цэврийн өрөө	10.3	Керамик хавтан
4	Ариун цэврийн өрөө	9.9	Керамик хавтан
5	Тусгай хэрэгцээтэй иргэний ариун цэврийн өрөө	3.0	Керамик хавтан
6	Ажилчдын хувцас солих өрөө	8.5	Паркет
7	Шатар, даамны сургалтын өрөө	10.3	Паркет
8	Математик, Физик сургалтын өрөө	22.7	Паркет
9	Компьютерийн сургалын өрөө	22.3	Паркет
10	Коридор	42.1	Керамик хавтан
11	Гонх	1.4	Керамик хавтан
12	Хувцас солих өрөө	7.6	Паркет
13	Бэлтгэлийн өрөө	55.2	Паркет
14	Зөөлөн тоглоомын өрөө	60.6	Хулдаас
15	VR, Тоглоомын өрөө	159.0	Хулдаас
16	Гонх	1.1	Керамик хавтан
17	Шатны хонгил	9.2	Төмөр лист
18	Бүжгийн танхим	39.7	Паркет
19	Кофе шоп	55.4	Керамик хавтан
20	Хувцасны өлгүүр	11.5	Керамик хавтан
21	Хяналтын камерын өрөө	7.6	Керамик хавтан
НИЙТ			

Материалын таних тэмдэг:

- Одоо байгаа тоосгон хана
- Хуучин хаалга цонхны нүх битүүлсэн тоосгон өрлөг 640мм 10.376м2
- Хуучин хаалга цонхны нүх битүүлсэн тоосгон өрлөг 380мм 6.006м2
- Хуучин хаалга цонхны нүх битүүлсэн тоосгон өрлөг 120мм 3.57м2
- Шинээр хийх хөвсөнцөр/XPS/ дулаалга δ=100мм
- Шинээр хийх гипсэн хана 33.15м2
- Шинээр хийх тоосгон хана b=120мм 14.525м2

ГАДНА ХАНЫН БҮТЭЦ ХЭСЭГЛЭЛ-1 /X1/ М1:25

1. Гадна ханын өнгөлгөө /Фасадны эмульсэн будаг/
2. Тортой шавар хар замаск 2уе 20мм
3. Хөвсөн полистрол дулаалга ρ=30-35кг/м³/XPS//δ=100мм
4. Хөвс наах цавуу
5. Одоо байгаа шавардлага
6. Одоо байгаа тоосгон хана. /δ=640мм
7. Дотор шавар тэгшилгээ /тортой шавар, шавар/
8. Дотор замаска тэгшилгээ 2уе
9. Өнгөлгөө/тосон будаг, эмульсэн будаг г.м/
10. Тэлэгчтэй боолт /Дюбель/

1-36
2023.03.22

"БЕС ОНЦГОЙ ДИЗАЙН"ХХК	Дундговь аймаг, Эрдэнэдалай сум, 7-р баг "ХҮҮХДИЙН ОРДОН"-ы БАРИЛГЫН ИХ ЗАСВАРЫН АЖИЛ					ИД
	1-р ДАВХРЫН ШИНЭ ТӨЛӨВЛӨЛТИЙН БАЙГУУЛАЛТ					
	Архитектор:		Ү.Эрхэмбаяр	ЕГ.Шифр: БОД-025/2022	Масштаб: М1:100	Огноо: 2023.02.16
	Гүйцэтгэсэн:		Ү.Эрхэмбаяр	ТГ.Шифр: -	Эзэгтэй дугаар: ИД-8	Бүх хуудас: 50
	Шалгасан:		Б.Мөнхзаяа			

А3

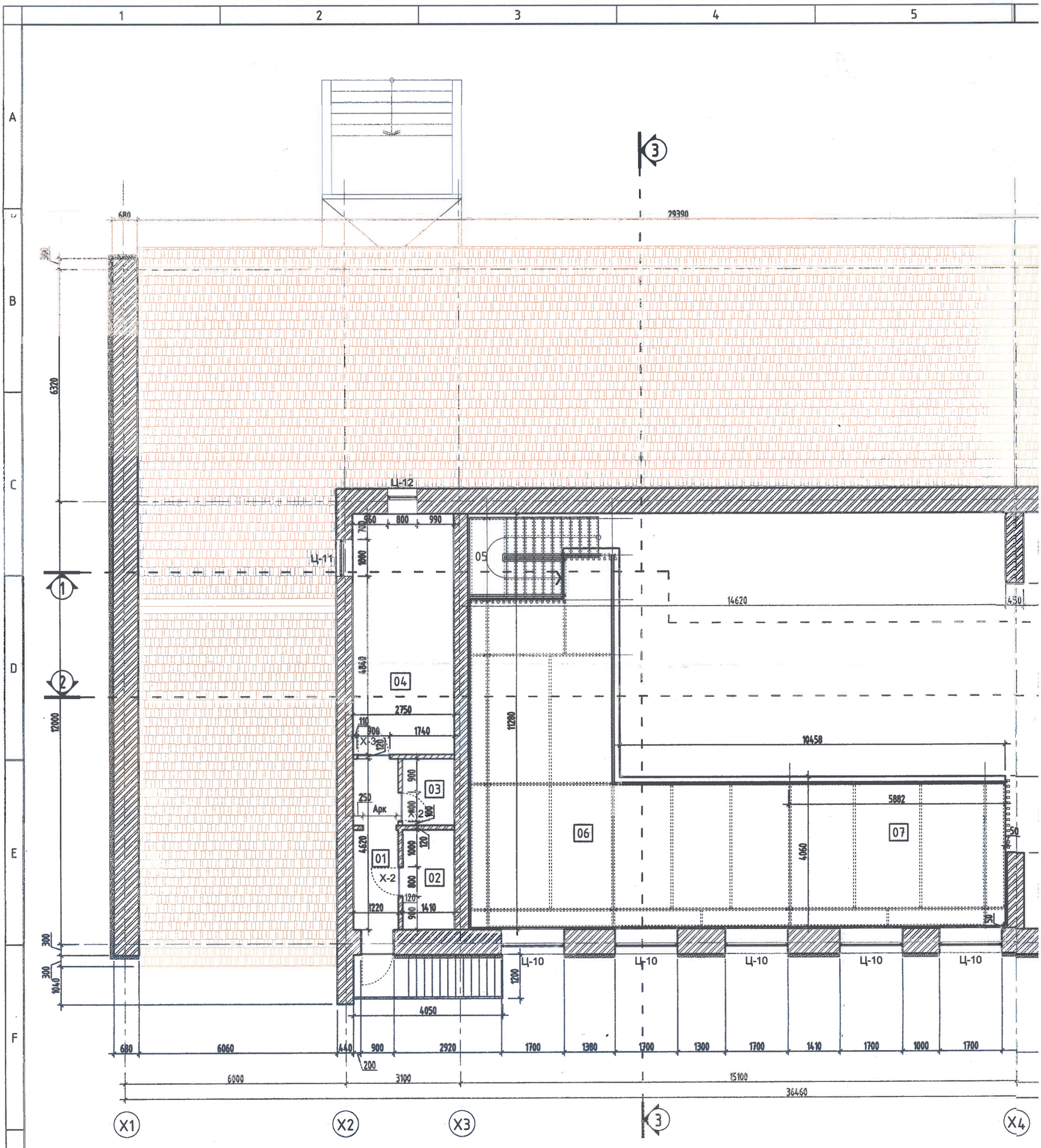

Тайлбар

- Интерьерийн гүйцэтгэлийг шинэ төлөвлөлтийн дагуу хийх ба гүйцэтгэл дээр хийхдээ талбайн бодит байдлын хэмжээг шалгаж харцуулан хийх шаардлагатай.
- Дотор заслын ажлыг хийхээс өмнө ханын нийт гадаргуугийн нүх сүвийг бөглөжцэвэрлэж бэлтгэвэл зохино.
- Шал болон дотор заслалын ажлыг хийхээс өмнө сантехник, цахилгааны угсралтын ажлыг хийж дуусгасан байх шаардлагатай.
- Шинээр солих нийт цонх, хаалгыг захиалахдаа газар дээр нь нүхний хэмжээг дахин хэмжиж тохируулан захиалж угсралтын ажлыг гүйцэтгэх бөгөөд ажлын зураг дээр хаалга цонхны хэмжээг нийт хаалга цонхны дундаж хэмжээгээр зурсан болохыг анхаарах хэрэгтэй.
- Дотор заслын тодорхойлолтыг ИД-01-с үз.
- Шинээр хийх дотор ханын тодорхойлолтыг ИД-01-с үз.

2-Р ДАВХРЫН ШИНЭ ТӨЛӨВЛӨЛТИЙН БАЙГУУЛАЛТ М1:100

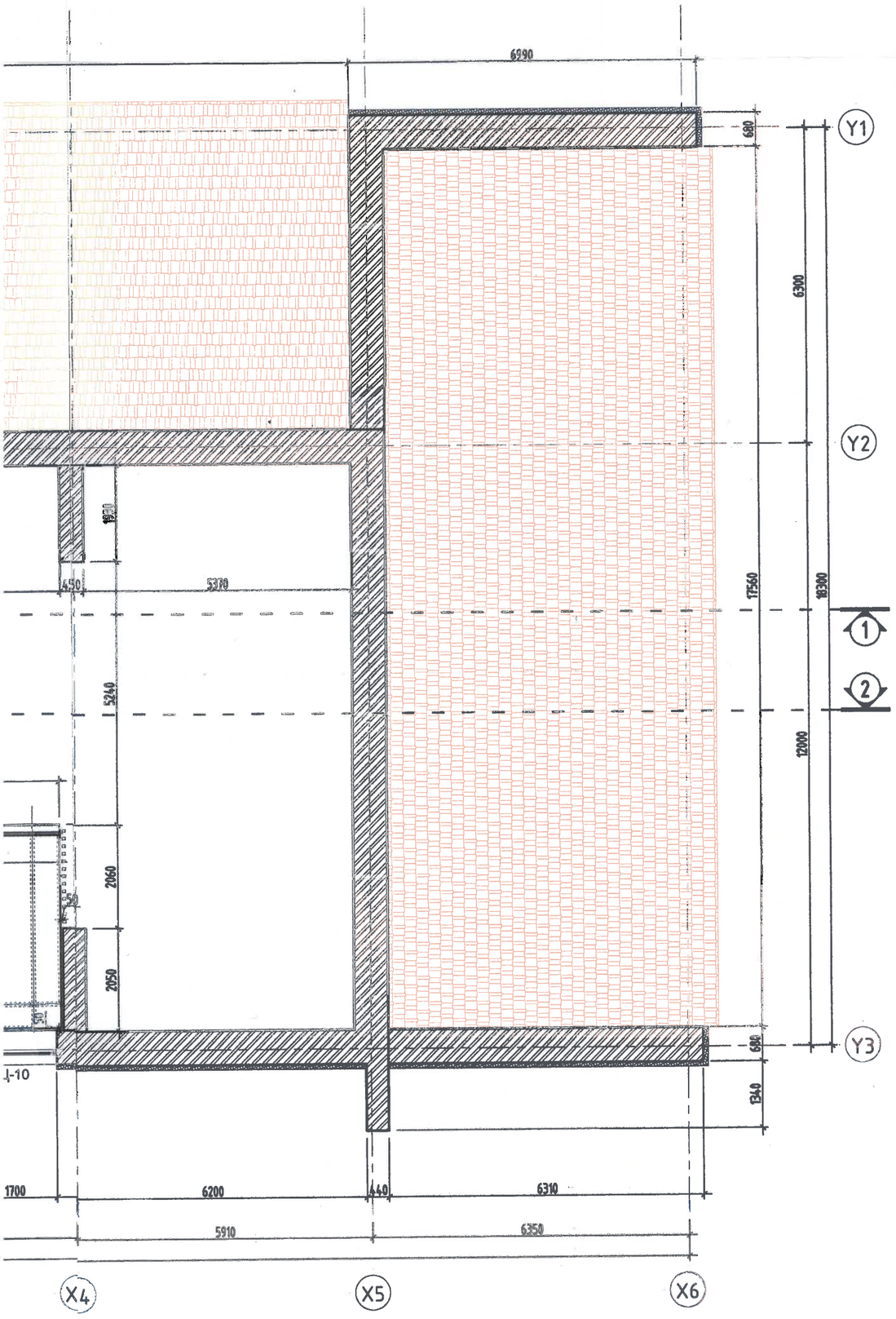

ӨРӨӨНИЙ ТОДОРХОЙЛОЛТ			
Д/Д	Өрөөний нэр	Талбай/m²	Шал
1	Коридор	5.6	Керамик хавтан
2	Цахилгааны өрөө	3.8	Мод
3	Холбоо дохиолол	2.5	Мод
4	Агуулах	18.0	Мод
5	Шатны хонгил	7.7	Төмөр лист
6	Чөлөөт талбай	57.7	Хулдаас
7	Номын сан	23.7	Хулдаас
НИЙТ			

Материалын таних тэмдэг:

- Одоо байгаа тоосгон хана
- Одоо байгаа дээвэр /енге сэргээж будах/
- Шинээр хийх гипсэн хана 3.57м2
- Шинээр хийх хөөсөнцөр/XPS/ дулаалга δ=100мм

1-36
2023.03.22

БЕС ОНЦГОЙ ДИЗАЙН	Дундговь аймаг, Эрдэнэдалай сум, 7-р баг "ХҮҮХДИЙН ОРДОН"-ы БАРИЛГЫН ИХ ЗАСВАРЫН АЖИЛ				ИД
	2-р ДАВХРЫН ШИНЭ ТӨЛӨВЛӨЛТИЙН БАЙГУУЛАЛТ				
	Архитектор:	Ч.Эрхэмбаяр	Е.Г.Шифр: БОД-025/2022	Масштаб: М1:100	Огноо: 2023.02.16
	Гүйцэтгэсэн:	Ч.Эрхэмбаяр	Т.Г.Шифр: -	Зургийн дугаар: ИД-9	Бүх хуудас: 50
"БЕС ОНЦГОЙ ДИЗАЙН"ХХК	Шалгасан:	Б.Мөнхзаяа			

А3

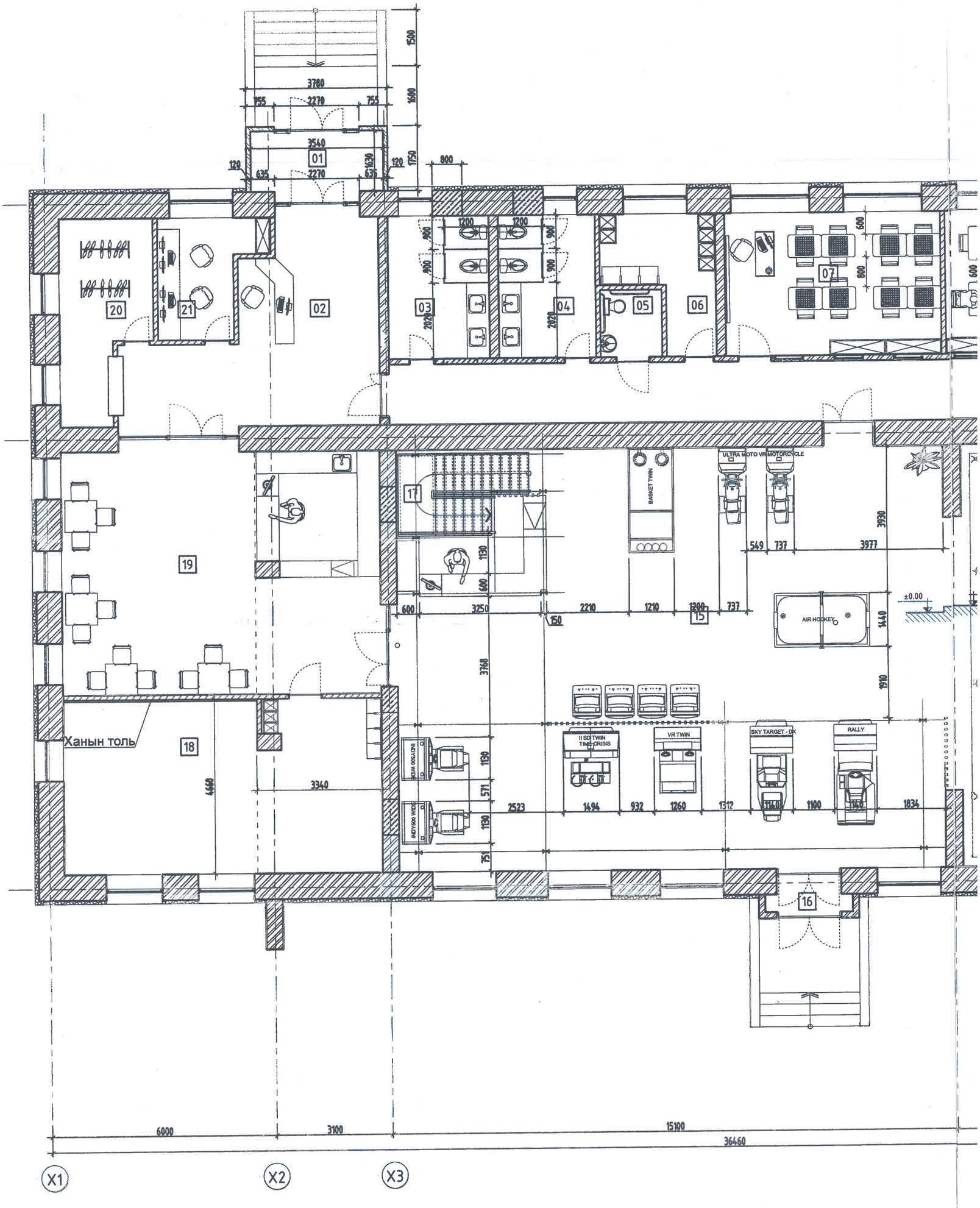

Тайлбар

- Интерьерийн гүйцэтгэлийг шинэ төлөвлөлтийн дагуу хийх ба гүйцэтгэл дээр хийхдээ талбайн бодит байдлын хэмжээг шалгаж харцуулан хийх шаардлагатай.
- Дотор заслын ажлыг хийхээс өмнө ханын нийт гадаргуугийн нүх сүвийг бөглөжцэвэрлэж бэлтгэвэл зохино.
- Шал болон дотор заслалын ажлыг хийхээс өмнө сантехник, цахилгааны угсралтын ажлыг хийж дуусгасан байх шаардлагатай.
- Шинээр солих нийт цонх, хаалгыг захиалахдаа газар дээр нь нүхний хэмжээг дахин хэмжиж тохируулан захиалж угсралтын ажлыг гүйцэтгэх бөгөөд ажлын зураг дээр хаалга цонхны хэмжээг нийт хаалга цонхны дундаж хэмжээгээр зурсан болохыг анхаарах хэрэгтэй.
- Дотор заслын тодорхойлолтыг ИД-01-с үз.
- Шинээр хийх дотор ханын тодорхойлолтыг ИД-01-с үз.

1-Р ДАВХРЫН ТЕХНОЛОГИЙН БАЙГУУЛАЛТ М1:100

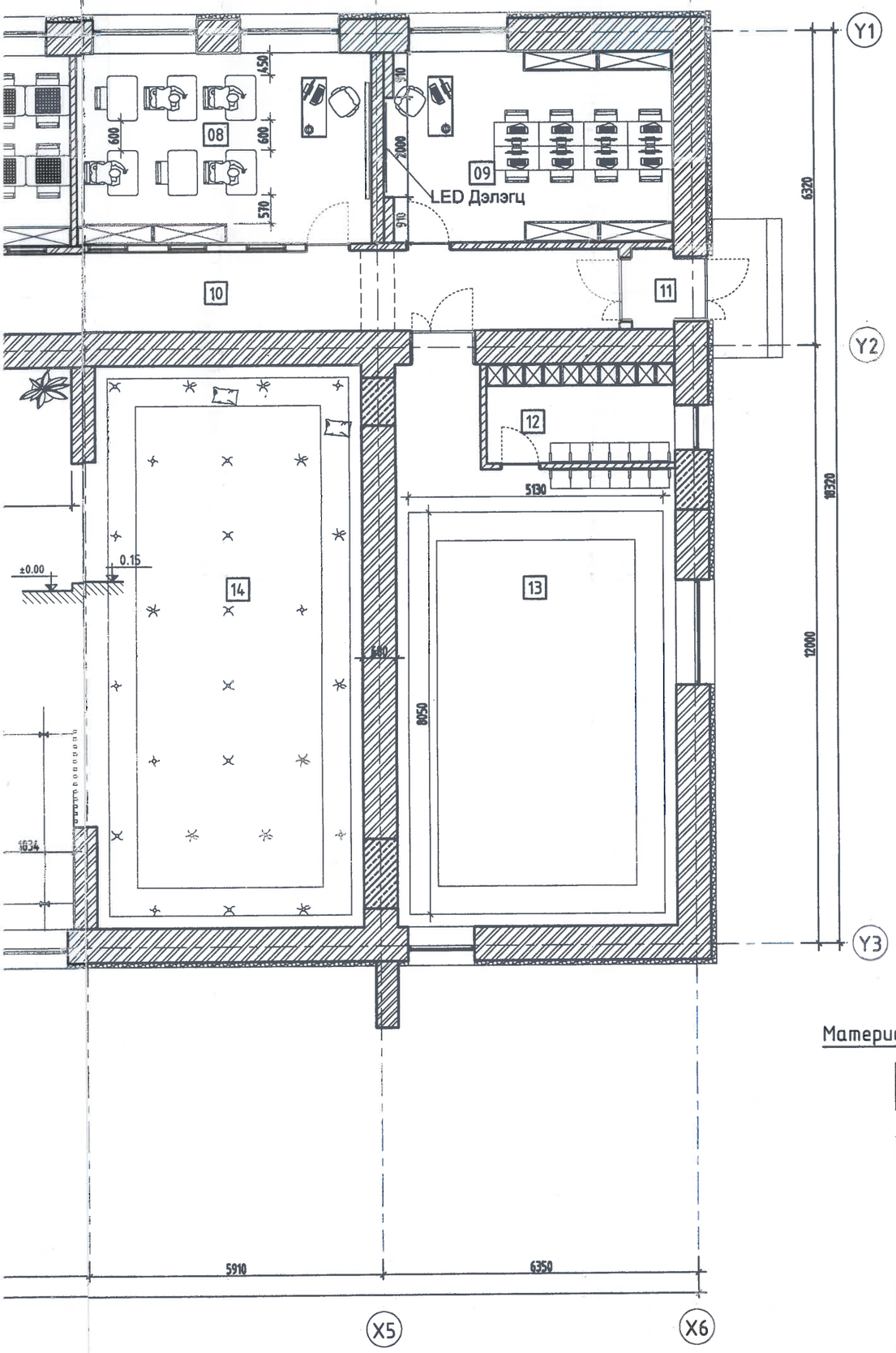

ӨРӨӨНИЙ ТОДОРХОЙЛОЛТ			
Д/Д	Өрөөний нэр	Талбай/m²	Шал
1	Гонх	5.8	Керамик хавтан
2	Үүдний хэсэг /Ресепшин/	27.3	Керамик хавтан
3	Ариун цэврийн өрөө	10.3	Керамик хавтан
4	Ариун цэврийн өрөө	9.9	Керамик хавтан
5	Тусгай хэрэгцээтэй иргэний ариун цэврийн өрөө	3.0	Керамик хавтан
6	Ажилчдын хувцас солих өрөө	8.5	Паркет
7	Шатар, даамны сургалтын өрөө	10.3	Паркет
8	Математик, Физик сургалтын өрөө	22.7	Паркет
9	Компьютерийн сургалын өрөө	22.3	Паркет
10	Коридор	42.1	Керамик хавтан
11	Гонх	1.4	Керамик хавтан
12	Хувцас солих өрөө	7.6	Паркет
13	Бэлтгэлийн өрөө	55.2	Паркет
14	Зөөлөн тоглоомын өрөө	60.6	Хулдаас
15	VR, Тоглоомын өрөө	159.0	Хулдаас
16	Гонх	1.1	Керамик хавтан
17	Шатны хонгил	9.2	Төмөр лист
18	Бүжгийн танхим	39.7	Паркет
19	Кофе шоп	55.4	Керамик хавтан
20	Хувцасны өлгүүр	11.5	Керамик хавтан
21	Хяналтын камерын өрөө	7.6	Керамик хавтан
НИЙТ			

Материалын таних тэмдэг:

- Одоо байгаа тоосгон хана
- Хуучин хаалга цонхны нүх битүүлсэн тоосгон өрлөг 640мм 10.376м2
- Хуучин хаалга цонхны нүх битүүлсэн тоосгон өрлөг 380мм 6.006м2
- Хуучин хаалга цонхны нүх битүүлсэн тоосгон өрлөг 120мм 3.57м2
- Шинээр хийх хөөсөнцөр/XPS/ дулаалга δ=100мм
- Шинээр хийх гипсэн хана 33.15м2
- Шинээр хийх тоосгон хана b=120мм 14.525м2

Дундговь аймаг, Эрдэнэдалай сум, 7-р баг

"ХҮҮХДИЙН ОРДОН"-ы БАРИЛГЫН ИХ ЗАСВАРЫН АЖИЛ

ИД

1-р ДАВХРЫН ТЕХНОЛОГИЙН БАЙГУУЛАЛТ

"БЕС ОНЦГОЙ ДИЗАЙН"ХХК

Архитектор:		У.Эрхэмбаяр	Е.Г.Шифр: БОД-025/2022	Масштаб: М1:100	Огноо: 2023.02.16
Гүйцэтгэсэн:		У.Эрхэмбаяр	Т.Г.Шифр: -	Эзэгний дугаар: ИД-10	Бүх хуудас: 50
Шалгасан:		Б.Мөнхзаяа			

A3

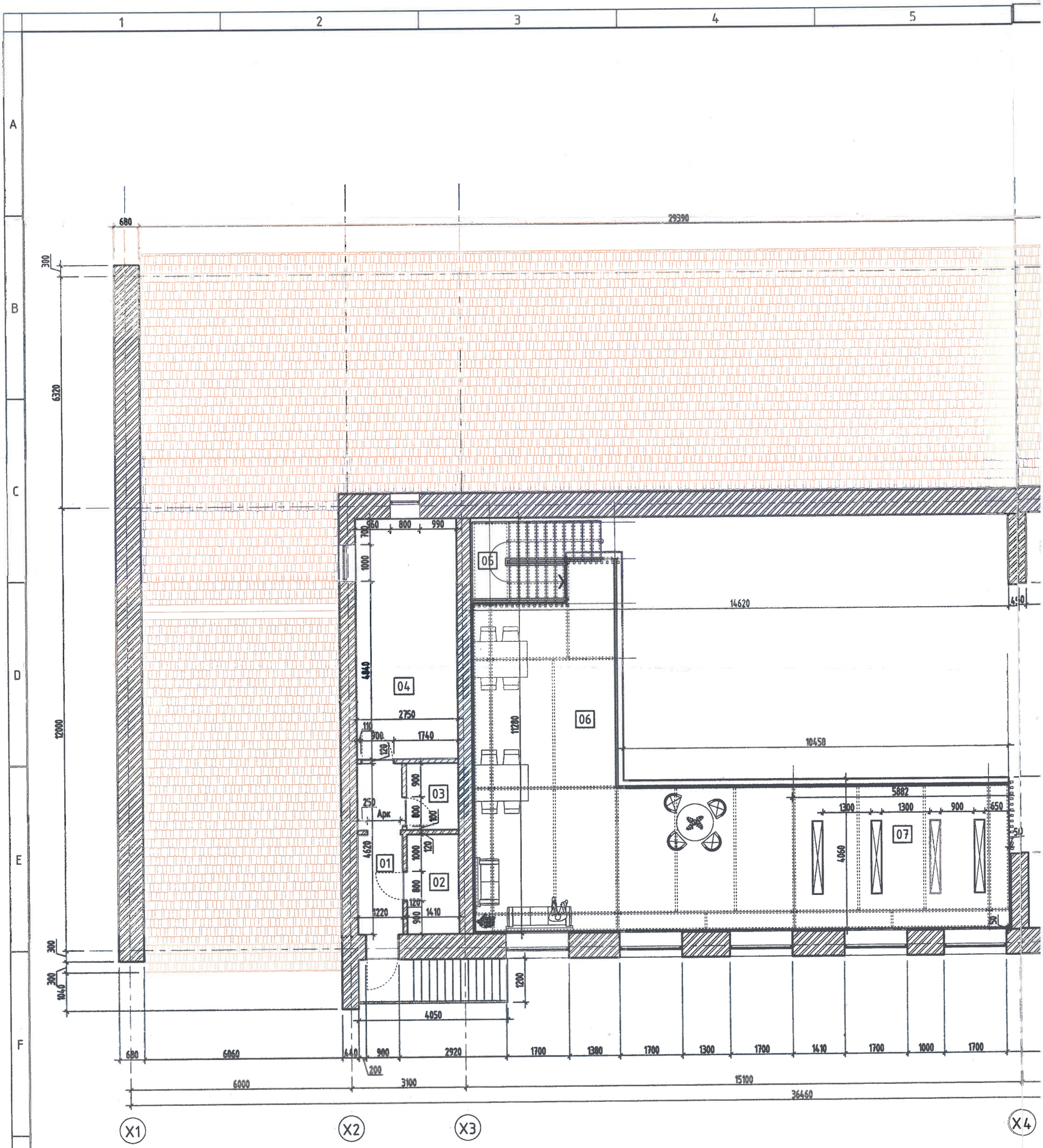

Тайлбар

- Интерьерийн гүйцэтгэлийг шинэ төлөвлөлтийн дагуу хийх ба гүйцэтгэл дээр хийхдээ талбайн бодит байдлын хэмжээг шалгаж харцуулан хийх шаардлагатай.
- Дотор заслын ажлыг хийхээс өмнө ханын нийт гадаргуугийн нүх сүвийг бөглөжцэвэрлэж бэлтгэвэл зохино.
- Шал болон дотор заслалын ажлыг хийхээс өмнө сантехник, цахилгааны угсралтын ажлыг хийж дуусгасан байх шаардлагатай.
- Шинээр солих нийт цонх, хаалгыг захиалахдаа газар дээр нь нүхний хэмжээг дахин хэмжиж тохируулан захиалж угсралтын ажлыг гүйцэтгэх бөгөөд ажлын зураг дээр хаалга цонхны хэмжээг нийт хаалга цонхны дундаж хэмжээгээр зурсан болохыг анхаарах хэрэгтэй.
- Дотор заслын тодорхойлолтыг ИД-01-с үз.
- Шинээр хийх дотор ханын тодорхойлолтыг ИД-01-с үз.

2-Р ДАВХРЫН ТЕХНОЛОГИЙН БАЙГУУЛАЛТ М1:100

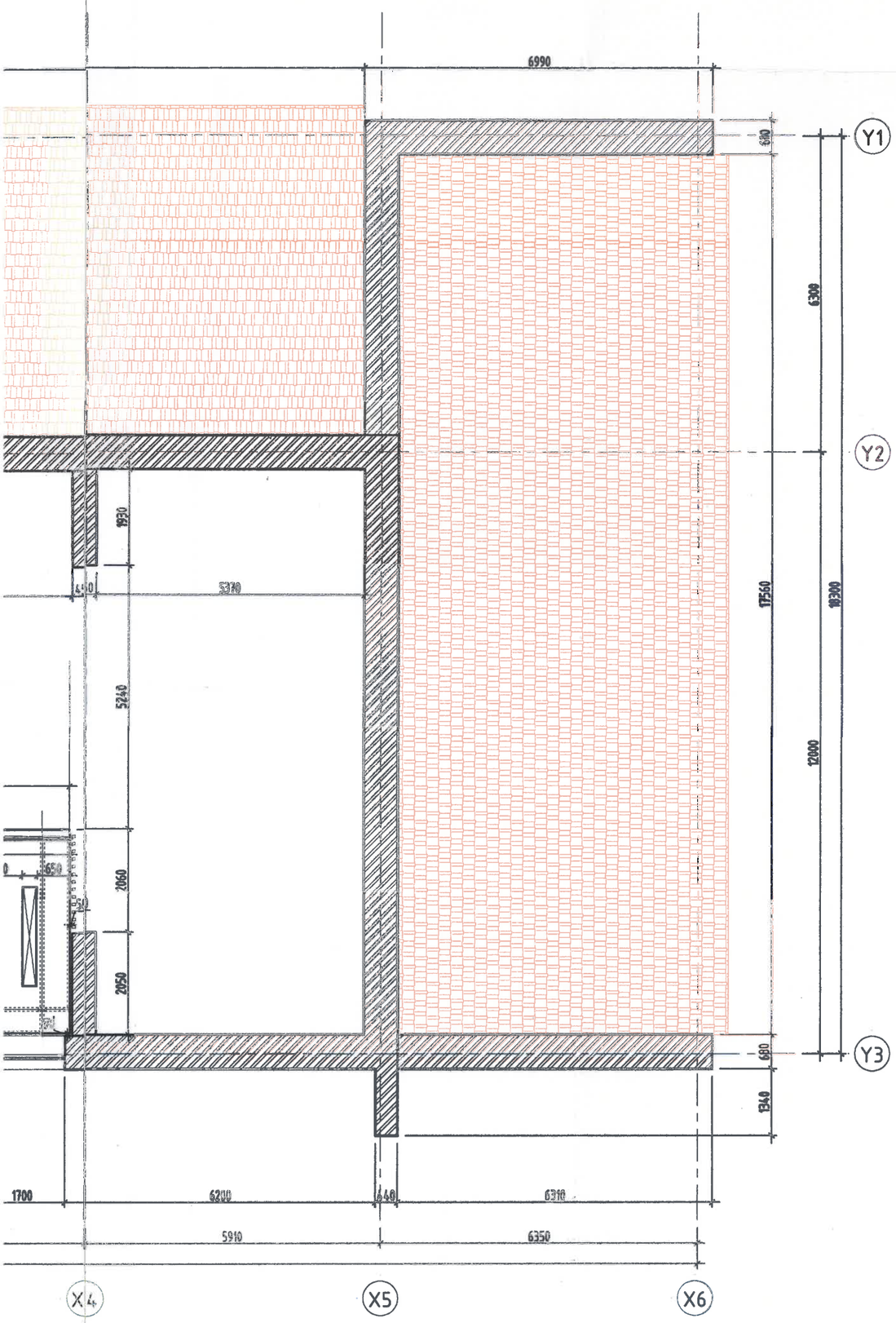

ӨРӨӨНИЙ ТОДОРХОЙЛОЛТ			
Д/Д	Өрөөний нэр	Талбай/m^2	Шал
1	Коридор	5.6	Керамик хавтан
2	Цахилгааны өрөө	3.8	Мод
3	Холбоо дохиолол	2.5	Мод
4	Агуулах	18.0	Мод
5	Шатны хонгил	7.7	Төмөр лист
6	Чөлөөт талбай	57.7	Хулдаас
7	Номын сан	23.7	Хулдаас
НИЙТ			

Материалын таних тэмдэг:

- Одоо байгаа тоосгон хана
- Одоо байгаа дээвэр /өнгө сэргээж будах/
- Шинээр хийх гипсэн хана 3.57м2
- Шинээр хийх хөөсөнцөр/XPS/ дулаалга δ=100мм

Дундговь аймаг, Эрдэнэдалай сум, 7-р баг
"ХҮҮХДИЙН ОРДОН"-ы БАРИЛГЫН ИХ ЗАСВАРЫН АЖИЛ

ИД

2-р ДАВХРЫН ТЕХНОЛОГИЙН БАЙГУУЛАЛТ

"БЕС ОНЦГОЙ ДИЗАЙН"ХХК

Архитектор:		Ч.Эрхэмбаяр	Е.Г.Шифр: БОД-025/2022	Масштаб: М1:100	Огноо: 2023.02.16
Гүйцэтгэсэн:		Ч.Эрхэмбаяр	Т.Г.Шифр: -	Зургийн дугаар: ИД-11	Бүх хуудас: 50
Шалгасан:		Б.Мөнхзаяа			

A3

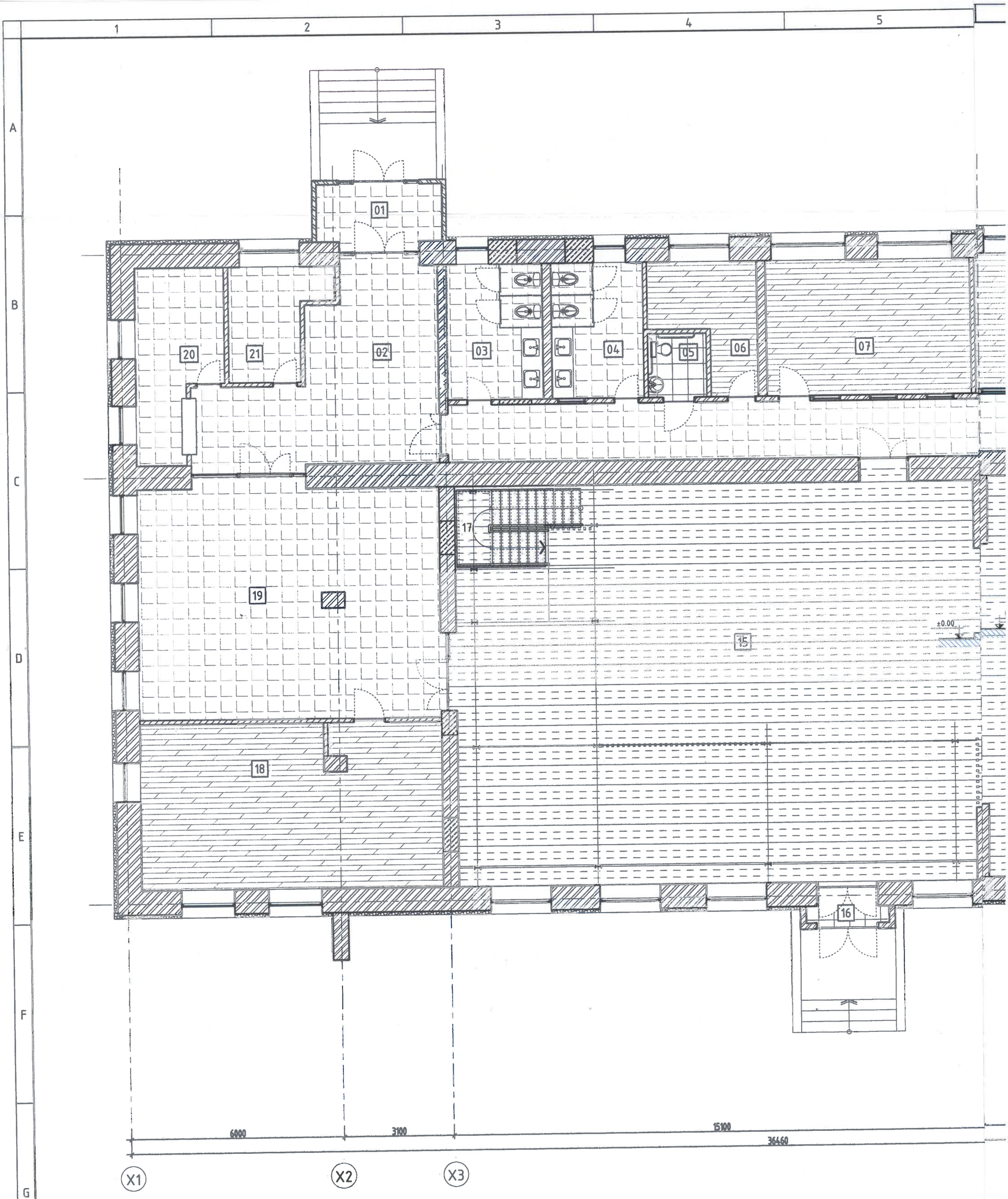

Тайлбар

- Энэ хуудсыг ИД-15' хуудастай хамтад нь үзнэ.
- Шалны ажлыг хийхээс өмнө хуучин шалыг хуулж, сантехник, цахилгааны угсралтын ажлыг хийж дуусгасан байх шаардлагатай.
- Мөн 15, 14-р өрөөний одоо байгаа шалыг бүрэн хуулж хөндий зайнд шороо дүүргэж нягтруулан 150мм төмөр бетон шал цутгаж, 50мм бетон тэгшилгээ хийсний дараагаар хулдаасыг наана.
- Хулдаасыг наахдаа бетон гадаргууг сайтар цэвэрлэж, чийгүй болтол нь хатааж байгаад хулдаасны цавууг өнхрүүшээр жигд түрхэж хий оруулалгүй нэг захаас нь жигд сайн наана. Мөн хулдаасны уулзварыг зөрүүлэлгүйгээр маш цэвэрхэн тулгаж наах шаардлагатайг анхаар!!! Бас хашлага хананы далийгаа с хулдаасны залгаа уулзвар мурийж жиших тул үүнийг урьдаар хэмжиж тэгшхэн наах шаардлагатай.
- Хулдаасыг сонгохдоо хөлдөж хагардаггүй, халуунд хуурч хунирдаггүй сайн чанарын PVS хулдаас байх шаардлагатай.
- Паркетыг шахалт сайтай , түгжээ мултардаггүй зузаан нь 12мм-с байгүй байхаар бодолцож сонгоно.
- 2, 19, 20 болон 21-р өрөөнүүд нь одоо байгаа керамик буюу чулуун шалаараа байхыг анхаар!!!
- Шинээр хийгдэх керамик шалыг худалдан авахдаа дээрх өрөөнүүдийн шалны өнгөтэй адилаар сонгон хийхийг анхаар!!!

1-Р ДАВХРЫН ШАЛНЫ БАЙГУУЛАЛТ М1:100

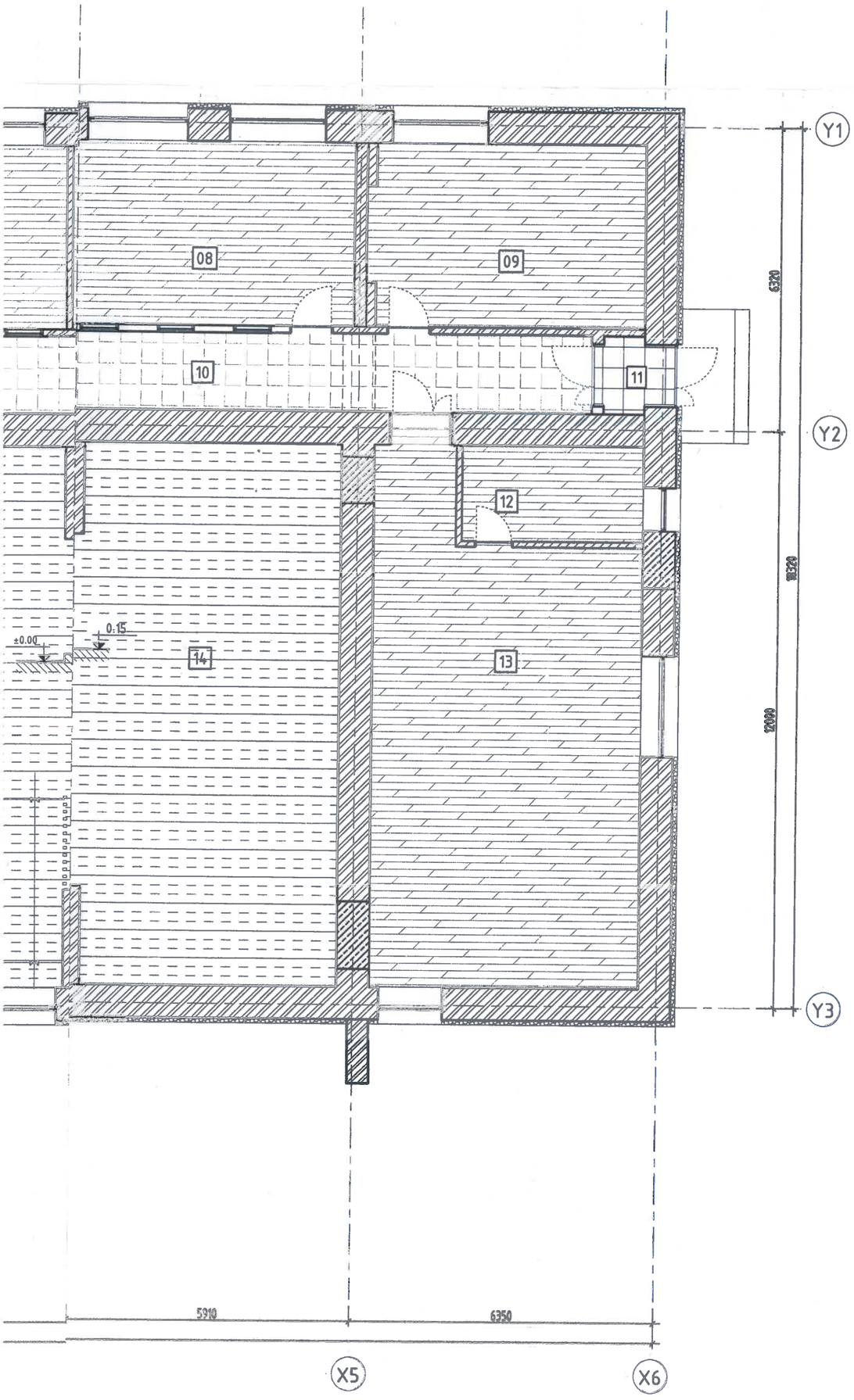

ӨРӨӨНИЙ ТОДОРХОЙЛОЛТ			
Д/Д	Өрөөний нэр	Талбай/m²	Шал
1	Гонх	5.8	Керамик хавтан
2	Үүдний хэсэг /Ресепшин/	27.3	Керамик хавтан
3	Ариун цэврийн өрөө	10.3	Керамик хавтан
4	Ариун цэврийн өрөө	9.9	Керамик хавтан
5	Тусгай хэрэгцээтэй иргэний ариун цэврийн өрөө	3.0	Керамик хавтан
6	Ажилчдын хувцас солих өрөө	8.5	Паркет
7	Шатар, даамны сургалтын өрөө	22.04	Паркет
8	Математик, Физик сургалтын өрөө	22.7	Паркет
9	Компьютерийн сургалын өрөө	22.3	Паркет
10	Коридор	42.1	Керамик хавтан
11	Гонх	1.4	Керамик хавтан
12	Хувцас солих өрөө	7.6	Паркет
13	Бэлтгэлийн өрөө	55.2	Паркет
14	Зөөлөн тоглоомын өрөө	60.6	Хулдаас
15	VR, Тоглоомын өрөө	159.0	Хулдаас
16	Гонх	1.1	Керамик хавтан
17	Шатны хонгил	9.2	Төмөр лист
18	Бүжгийн танхим	39.7	Паркет
19	Кофе шоп	55.4	Керамик хавтан
20	Хувцасны өлгүүр	11.5	Керамик хавтан
21	Хяналтын камерын өрөө	7.6	Керамик хавтан
НИЙТ			

Материалын таних тэмдэг:

- Хулдаасан шал
- Лист төмөр
- Пракет шал
- Керамик хавтан шал

БЕС ОНЦГОЙ ДИЗАЙН	Дундговь аймаг, Эрдэнэдалай сум, 7-р баг "ХҮҮХДИЙН ОРДОН"-ы БАРИЛГЫН ИХ ЗАСВАРЫН АЖИЛ				ИД
	1-р ДАВХРЫН ШАЛНЫ БАЙГУУЛАЛТ				
	Архитектор:	Ч.Эрхэмбаяр	Е.Г.Шифр: БОД-025/2022	Масштаб: М1:100	Огноо: 2023.02.16
	Гүйцэтгэсэн:	Ч.Эрхэмбаяр	Т.Г.Шифр: -	Зурагийн дугаар: ИД-12	Бүх хуудас: 50
"БЕС ОНЦГОЙ ДИЗАЙН"ХХК	Шалгасан:	Б.Мөнхзаяа			

А3

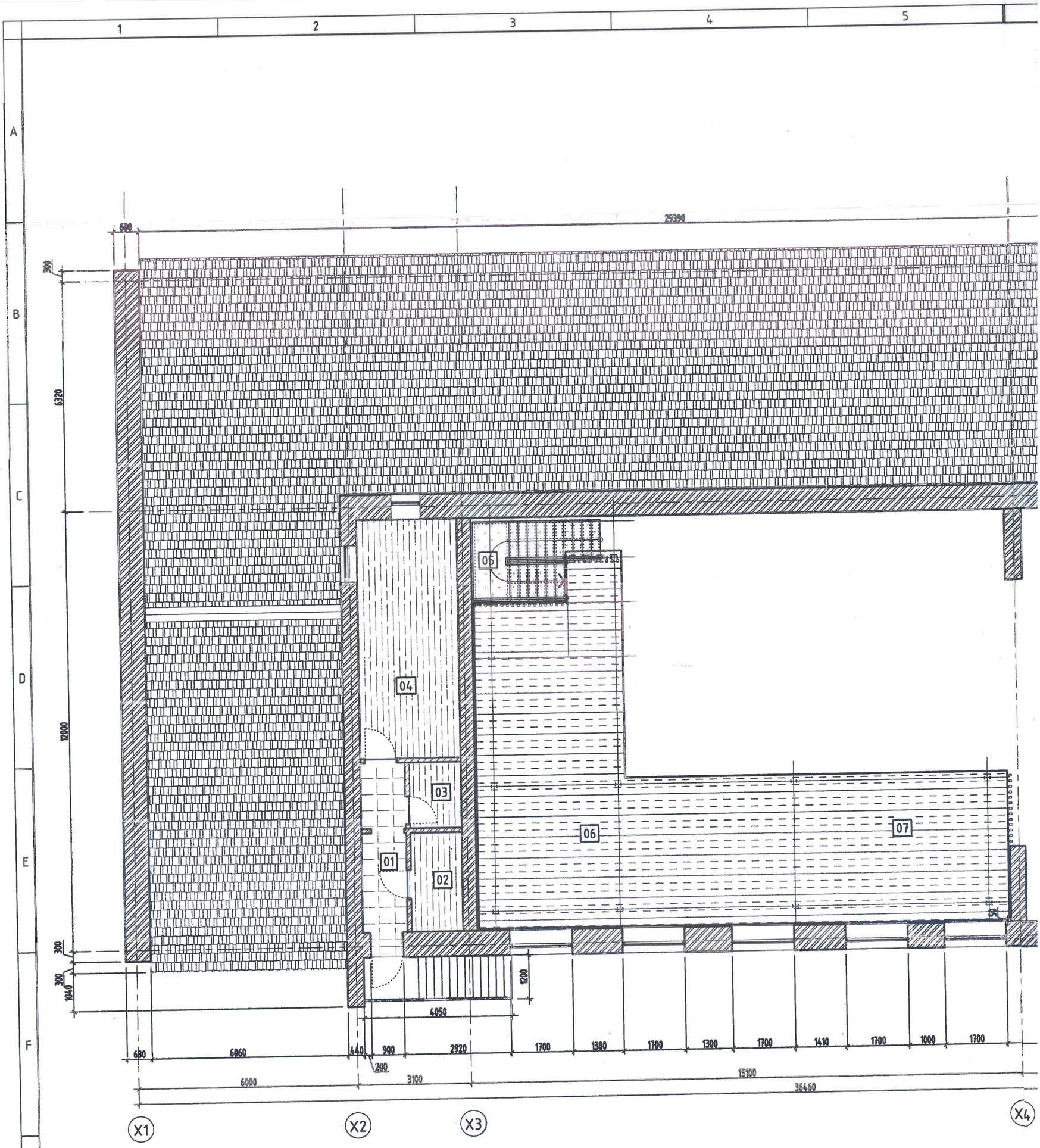

Тайлбар

- Энэ хуудсыг ИД-15' хуудастай хамтад нь үзнэ.
- Хулдаасыг сонгохдоо хөлдөж хагардаггүй, халуунд хуурч хунирдаггүй сайн чанарын PVS хулдаас байх шаардлагатай.
- Хулдаасыг наахдаа бетон гадаргууг сайтар цэвэрлэж, чийгүй болтол нь хатааж байгаад хулдаасны цавууг өнхрүүшээр жигд түрхэж хий оруулалгүй нэг захаас нь жигд сайн наана. Мөн хулдаасны уулзварыг зөрүүлэлгүйгээр маш цэвэрхэн тулгаж наах шаардлагатайг анхаар!!! Бас хашлага хананы далийгаа с хулдаасны залгаа уулзвар мурийж жиших тул үүнийг урьдаар хэмжиж тэгшхэн наах шаардлагатай.
- Агуулах болон холбооны, сантехникийн өрөөнүүдийн шалыг зарим муудсан банзыг сольж шинээр будна.

2-Р ДАВХРЫН ШАЛНЫ БАЙГУУЛАЛТ М1:100

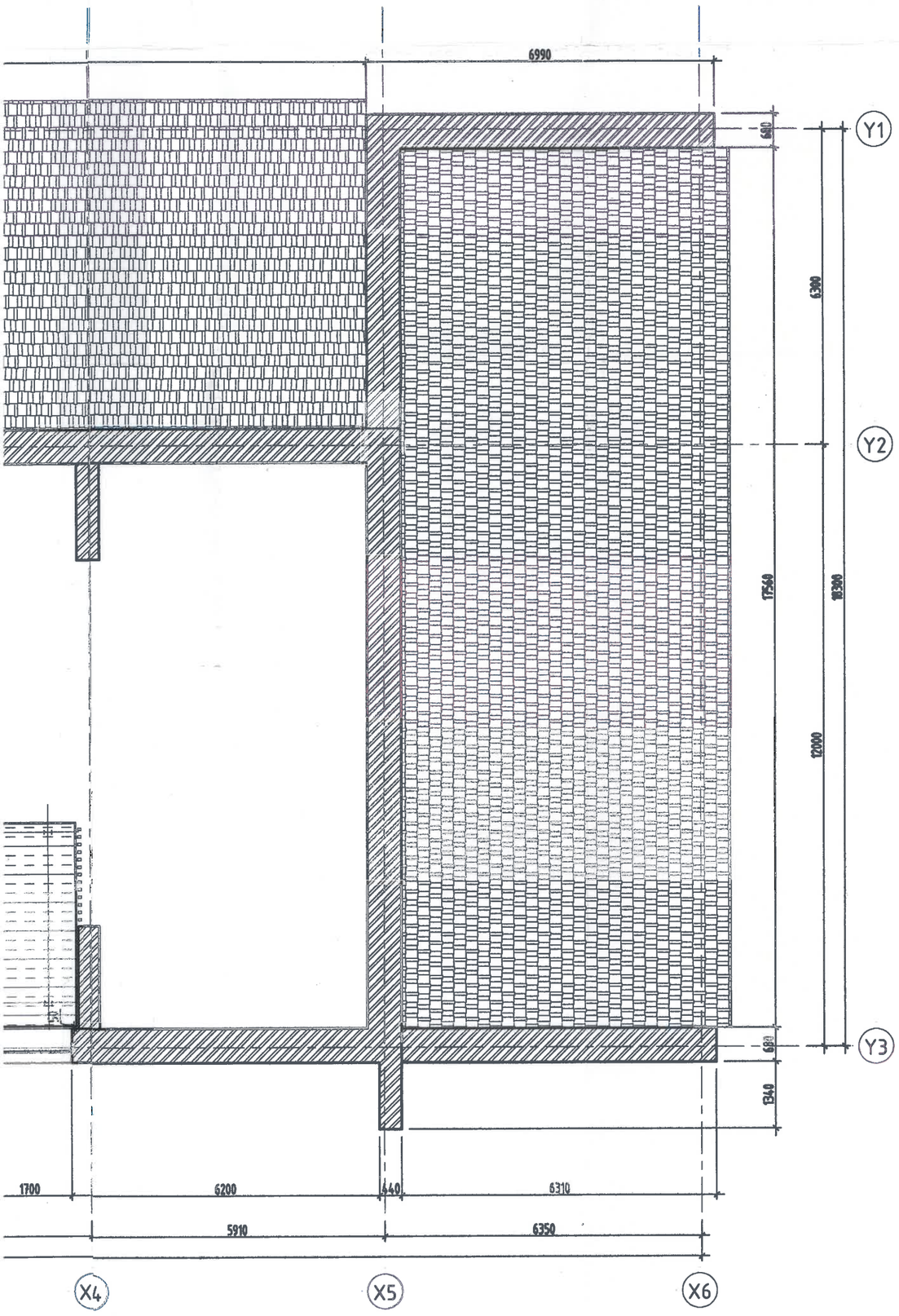

ӨРӨӨНИЙ ТОДОРХОЙЛОЛТ			
Д/Д	Өрөөний нэр	Талбай/m²	Шал
1	Коридор	5.6	Керамик хавтан
2	Цахилгааны өрөө	3.8	Мод /одоо байгаа/
3	Холбоо дохиолол	2.5	Мод /одоо байгаа/
4	Агуулах	18.0	Мод /одоо байгаа/
5	Шатны хонгил	7.7	Төмөр лист
6	Чөлөөт талбай	57.7	Хулдаас
7	Номын сан	23.7	Хулдаас
НИЙТ			

Материалын таних тэмдэг:

- Хулдаасан шал
- Лист төмөр
- Модон шал
- Керамик хавтан шал

"БЕС ОНЦГОЙ ДИЗАЙН"ХХК	Дундговь аймаг, Эрдэнэдалай сум, 7-р баг "ХҮҮХДИЙН ОРДОН"-ы БАРИЛГЫН ИХ ЗАСВАРЫН АЖИЛ				ИД
	2-р ДАВХРЫН ШАЛНЫ БАЙГУУЛАЛТ				
Архитектор:	Ч.Эрхэмбаяр	Е.Г.Шифр: БОД-025/2022	Масштаб: М1:100	Огноо: 2023.02.16	
Гүйцэтгэсэн:	Ч.Эрхэмбаяр	Т.Г.Шифр: -	Эрдэмтэн дугаар: ИД-13	Бүх хуудас: 50	
Шалгасан:	Б.Мөнхзаяа				

A3

ДОТОР ШАЛНЫ БҮТЭЦ ТОДОРХОЙЛОЛТ

ШАЛНЫ ТӨРӨЛ	ШАЛНЫ ОГТЛОЛ	ШАЛНЫ БҮТЭЦ	ШАЛНЫ УУЛЗВАР	ШАЛНЫ ТАЛБАЙ M^2
Хулдаасан шал	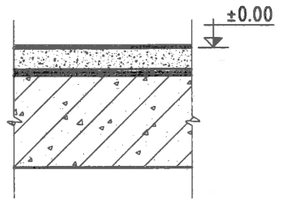	- Сайн чанарын хулдаас,0.3мм - Хулдаасны цавуу - Цементэн тэгшилгээ М-150, 50мм - Төмөр бетон шал 150мм - Ус тусгаарлагч 1уе пилонкон дэвсгэр	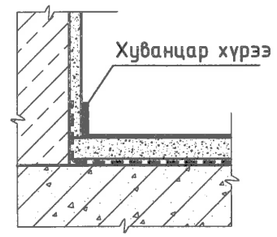	310.20
Паркетан шал	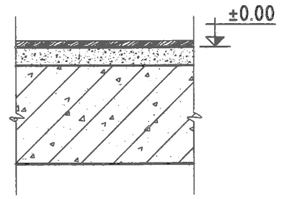	- Паркетан шал 12мм - Ус тусгаарлагч 1уе - Одоо байгаа шалыг хуулж цэвэрлэж тэгшилсэн гадаргуу.	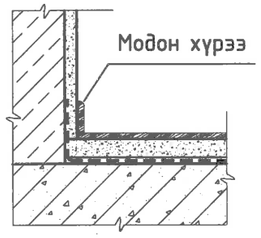	166.3
Керамик плитан шал	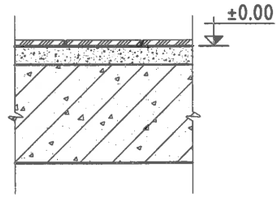	- Керамик плита 12мм - Плитаны цавуу - Одоо байгаа шалыг хуулж цэвэрлэж тэгшилсэн гадаргуу.	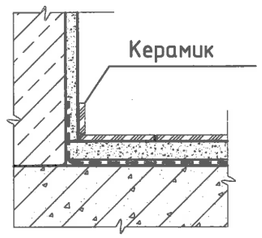	159.64

Дундговь аймаг, Эрдэнэдалай сум, 7-р баг

"ХҮҮХДИЙН ОРДОН"-ы БАРИЛГЫН ИХ ЗАСВАРЫН АЖИЛ

ИД

ДОТОР ШАЛНЫ БҮТЭЦ ТОДОРХОЙЛОЛТ

"БЕС ОНЦГОЙ ДИЗАЙН"ХХК

Архитектор:	Ү.Эрхэмбаяр	ЕГ Шифр: БОД-025/2022	Масштаб: М1:100	Огноо: 2023.02.16
Гүйцэтгэсэн:	Ү.Эрхэмбаяр	ТГ Шифр: -	Зургийн дугаар: ИД-14	Бүх хуудас: 50
Шалгасан:	Б.Менхзаяа			

А3

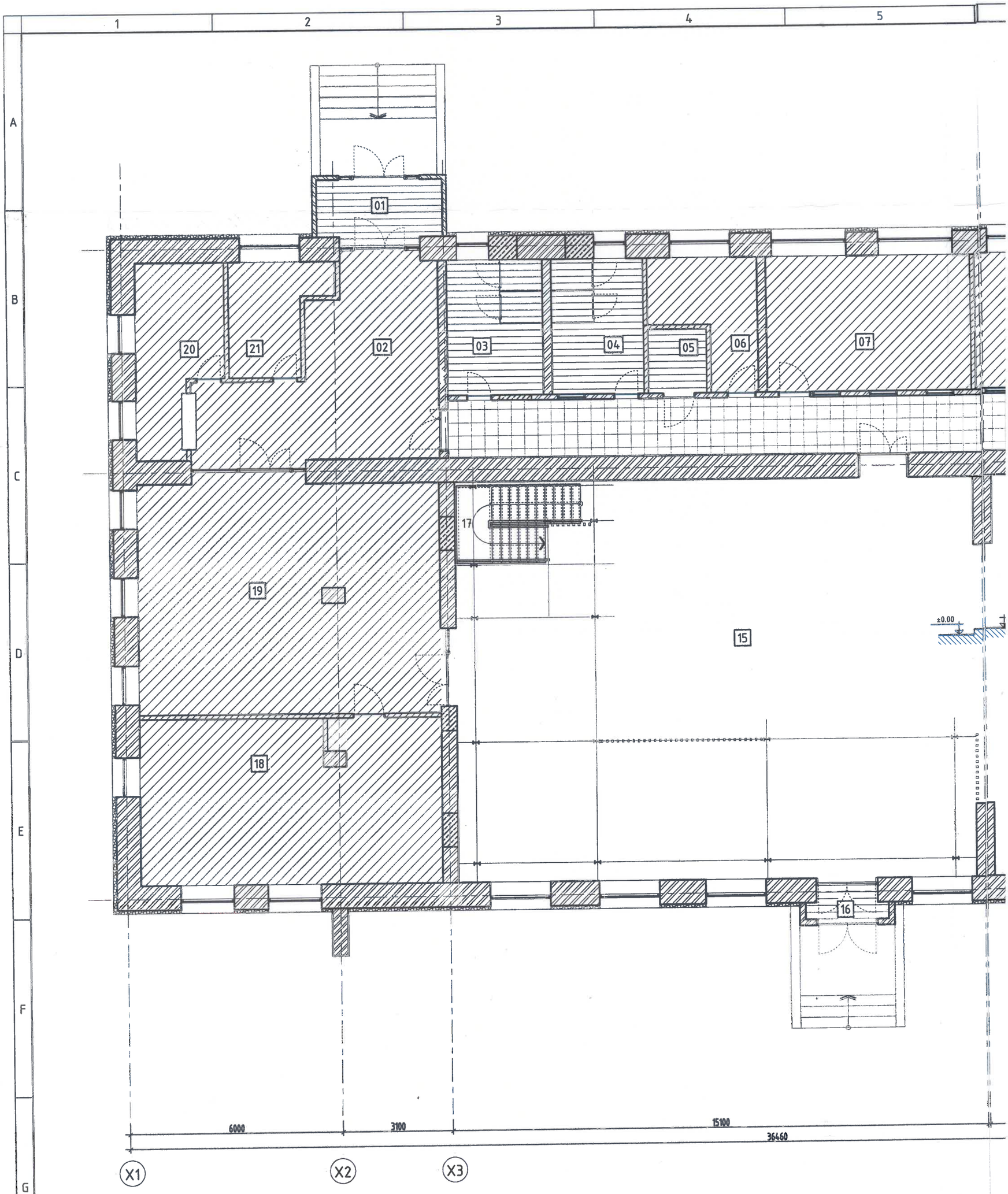

Тайлбар

-Энэ хуудсыг ИД-16, ИД-18' болон ЦХ зурагийн хууднуудтай хамтад нь үзнэ.

1-Р ДАВХРЫН ТААЗНЫ БАЙГУУЛАЛТ М1:100

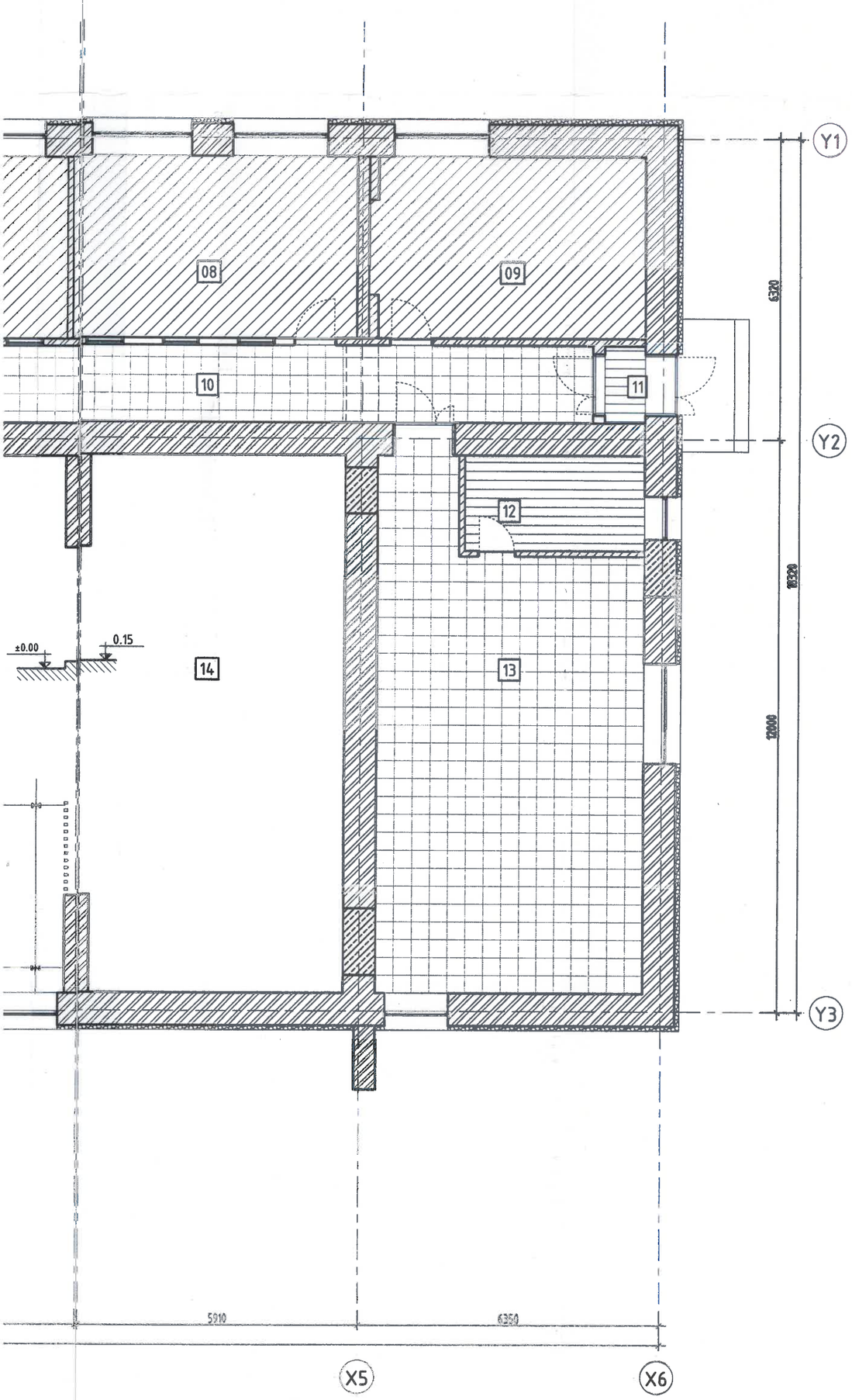

ӨРӨӨНИЙ ТОДОРХОЙЛОЛТ			
Д/Д	Өрөөний нэр	Талбай/m²	Тааз
1	Гонх	5.8	Лампиран тааз
2	Үүдний хэсэг /Ресепшин/	27.3	Гибсэн тааз
3	Ариун цэврийн өрөө	10.3	Лампиран тааз
4	Ариун цэврийн өрөө	9.9	Лампиран тааз
5	Тусгай хэрэгцээтэй иргэний ариун цэврийн өрөө	3.0	Лампиран тааз
6	Ажилчдын хувцас солих өрөө	8.5	Гибсэн тааз
7	Шатар, даамны сургалтын өрөө	22.04	Гибсэн тааз
8	Математик, Физик сургалтын өрөө	22.7	Гибсэн тааз
9	Компьютерийн сургалын өрөө	22.3	Гибсэн тааз
10	Коридор	42.1	Дүүжин тааз
11	Гонх	1.4	Лампиран тааз
12	Хувцас солих өрөө	7.6	Лампиран тааз
13	Бэлтгэлийн өрөө	55.2	Дүүжин тааз
14	Зөөлөн тоглоомын өрөө	60.6	Дүүжин тааз
15	VR, Тоглоомын өрөө	159.0	Дүүжин тааз
16	Гонх	1.1	Лампиран тааз
17	Шатны хонгил	9.2	Төмөр лист
18	Бүжгийн танхим	39.7	Гибсэн тааз
19	Кофе шоп	55.4	Гибсэн тааз
20	Хувцасны өлгүүр	11.5	Гибсэн тааз
21	Хяналтын камерын өрөө	7.6	Гибсэн тааз
НИЙТ			

Материалын таних тэмдэг:

- Гибсэн тааз 246.95м2
- Дүүжин тааз 97.3м2
- Лампиран тааз 31.5м2

"БЕС ОНЦГОЙ ДИЗАЙН"ХХК	Дундговь аймаг, Эрдэнэдалай сум, 7-р баг "ХҮҮХДИЙН ОРДОН"-ы БАРИЛГЫН ИХ ЗАСВАРЫН АЖИЛ				ИД
	1-р ДАВХРЫН ТААЗНЫ БАЙГУУЛАЛТ				
Архитектор:	Ү.Эрхэмбаяр	Е.Г.Шифр: БОД-025/2022	Масштаб: М1:100	Огноо: 2023.02.16	
Гүйцэтгэсэн:	Ү.Эрхэмбаяр	Т.Г.Шифр: -	Эзгийн дугаар: ИД-15	Бүх хуудас: 50	
Шалгасан:	Б.Мөнхзаяа				

А3

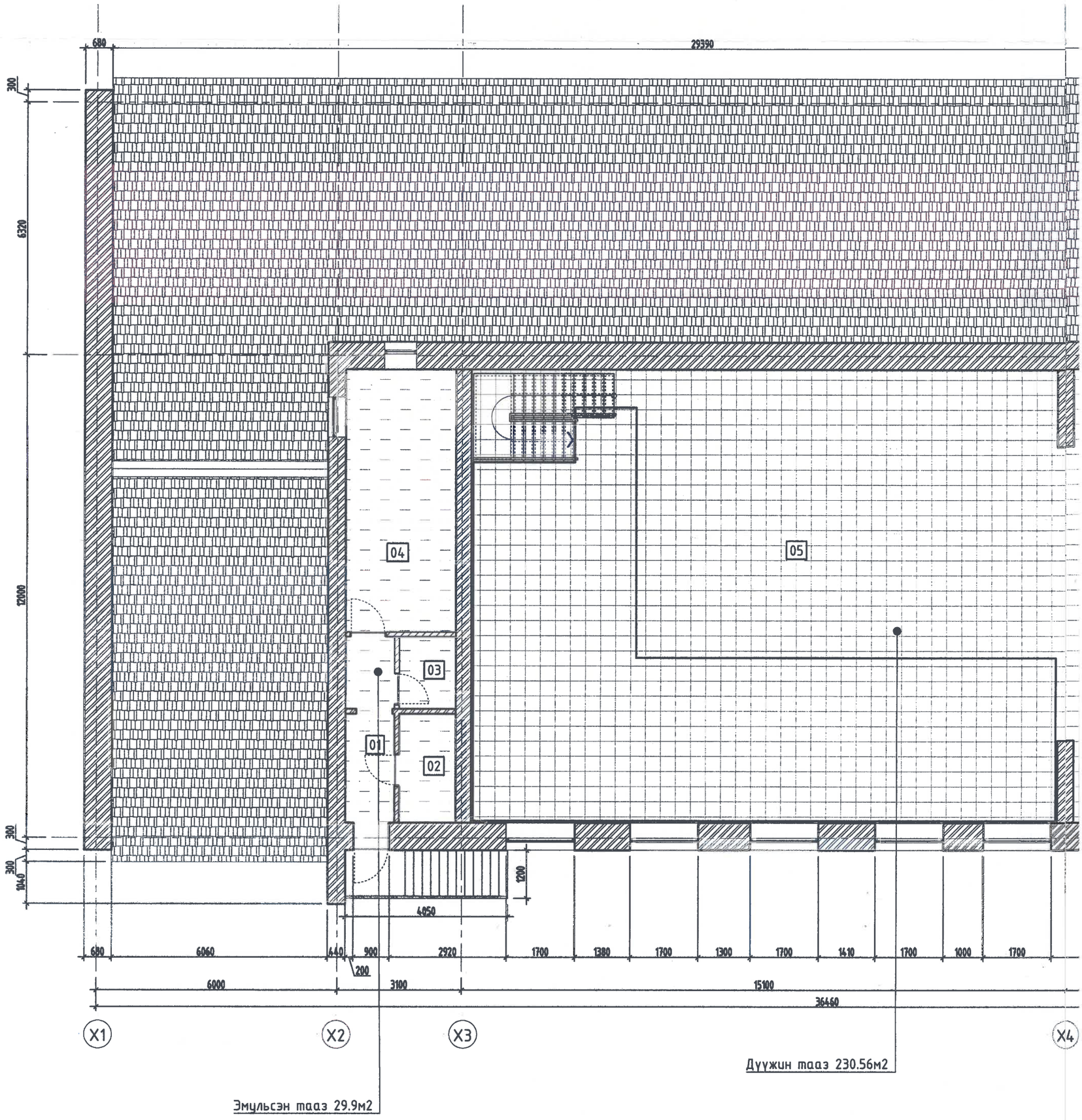

Тайлбар

-Энэ хуудсыг ИД-16, ИД-18' болон ЦХ зурагийн хуудануудтай хамтад нь үзнэ.

2-Р ДАВХРЫН ТААЗНЫ БАЙГУУЛАЛТ М1:100

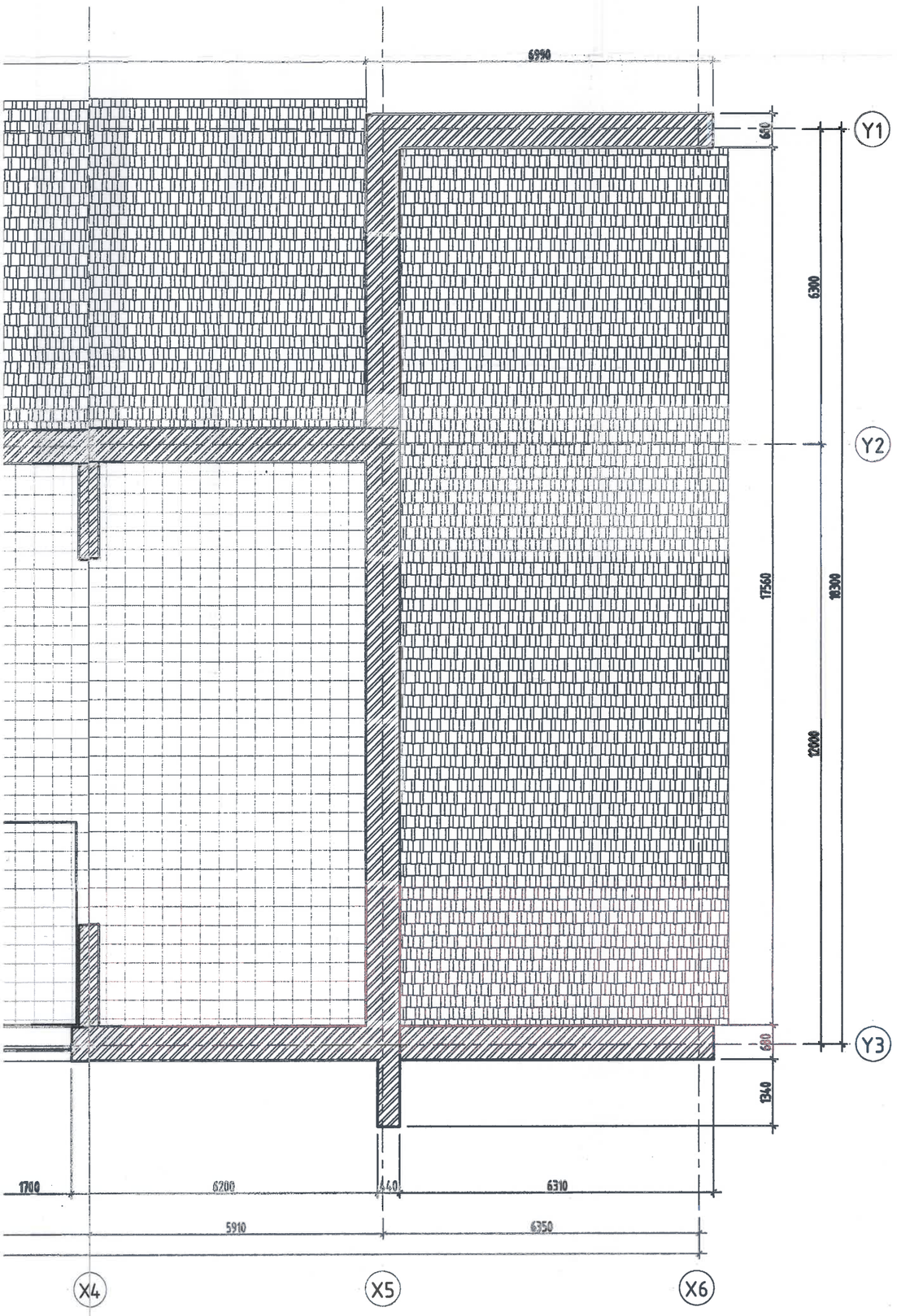

ӨРӨӨНИЙ ТОДОРХОЙЛОЛТ			
Д/Д	Өрөөний нэр	Талбай/m²	Тааз
1	Коридор	5.6	Эмульсэн тааз
2	Цахилгааны өрөө	3.8	Эмульсэн тааз
3	Холбоо дохиолол	2.5	Эмульсэн тааз
4	Агуулах	18.0	Эмульсэн тааз
5	Нийтийн талбай	230.6	Дүүжин тааз
НИЙТ			

Материалын таних тэмдэг:

- Дүүжин тааз
- Эмульсэн тааз

"БЕС ОНЦГОЙ ДИЗАЙН"ХХК	Дундговь аймаг, Эрдэнэдалай сум, 7-р баг "ХҮҮХДИЙН ОРДОН"-ы БАРИЛГЫН ИХ ЗАСВАРЫН АЖИЛ				ИД
	2-р ДАВХРЫН ТААЗНЫ БАЙГУУЛАЛТ				
	Архитектор:	У.Эрхэмбаяр	Е.Г.Шифр: БОД-025/2022	Масштаб: М1:100	Огноо: 2023.02.16
	Гүйцэтгэсэн:	У.Эрхэмбаяр	Т.Г.Шифр: -	Зургийн дугаар: ИД-16	Бүх хуудас: 50
	Шалгасан:	Б.Менхзаяа			

А3

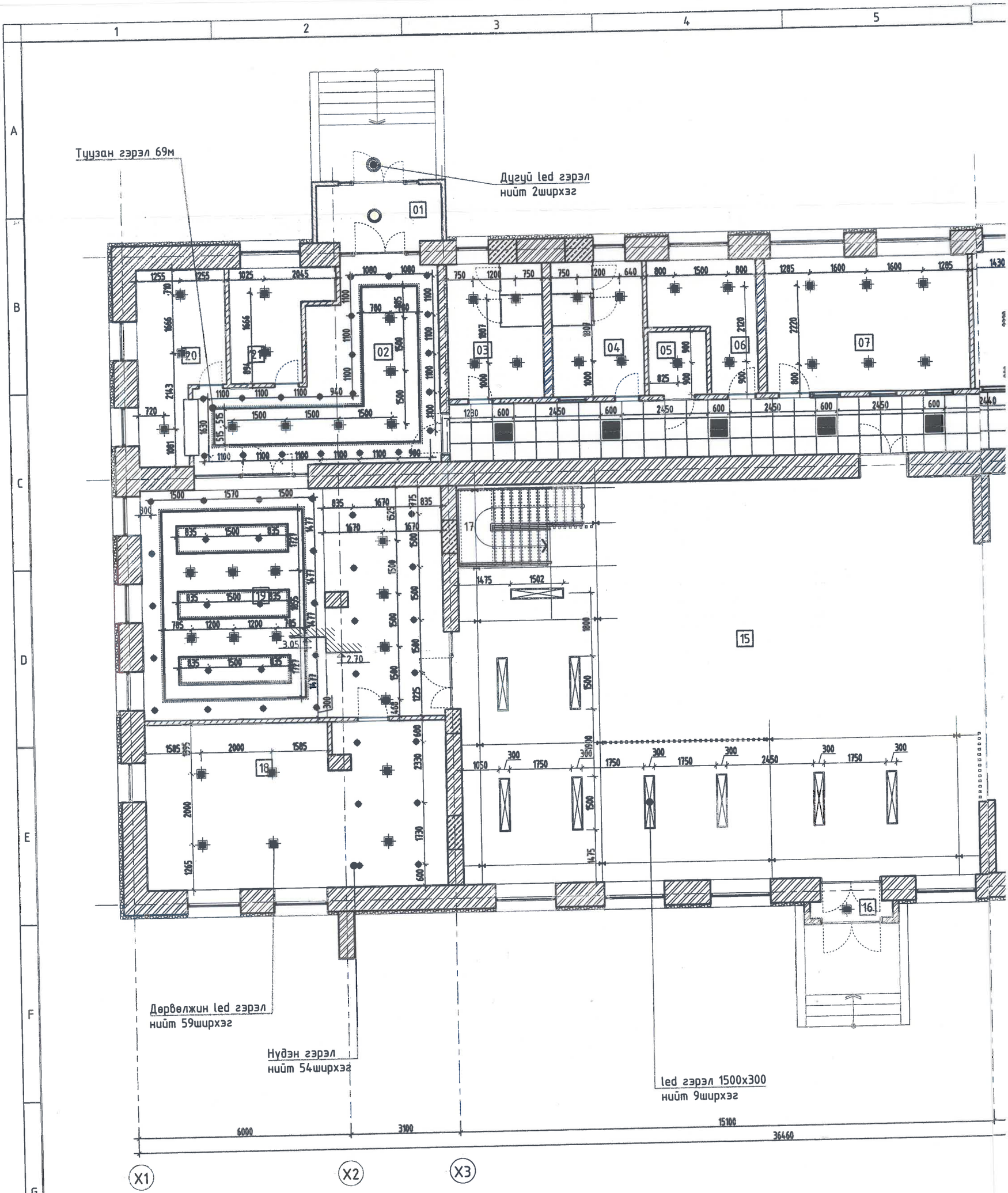

Д/Д	Өрөөний нэр
1	Дүүжин таазны led гэрэл 600х600мм
2	Нүдэн гэрэл
3	Дөрвөлжин led гэрэл
4	led гэрэл 1500х300
5	Туузан гэрэл
6	Дугуй led гэрэл

Тайлбар
-Энэ хуудсыг ИД-16, ИД-18' болон ЦХ зурагийн хууднуудтай хамтад нь үзнэ.

1-Р ДАВХРЫН ГЭРЭЛТҮҮЛГИЙН БАЙГУУЛАЛТ М1:100

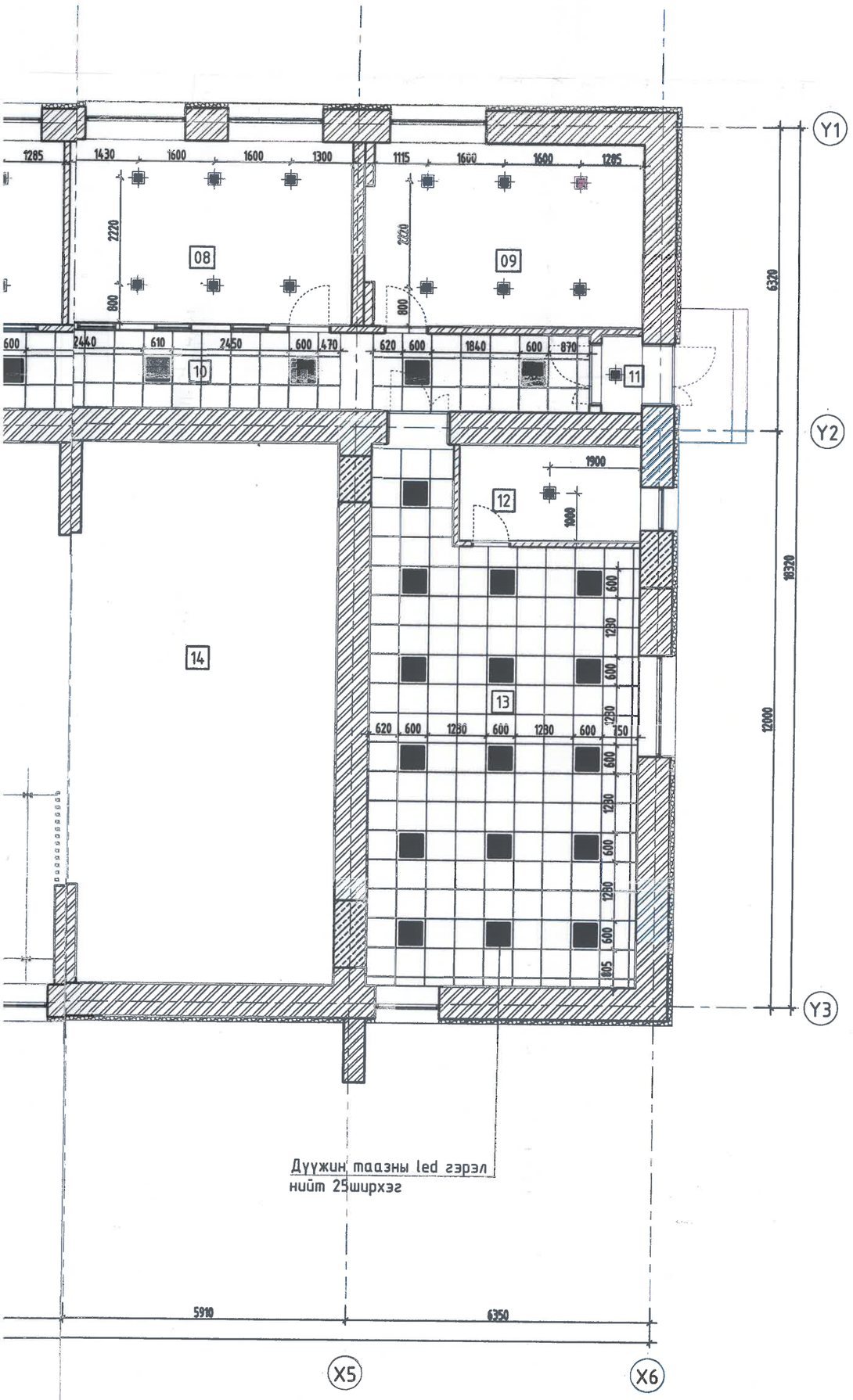

ГЭРЛИЙН ТОДОРХОЙЛОЛТ			
нэр	Х/Нэгж	Тоо хэмжээ	Гэрэлийн тэмдэглэл
таазны led 600мм	Ширхэг	25	
гэрэл	Ширхэг	54	
led гэрэл	Ширхэг	59	
500x300	Ширхэг	9	
гэрэл	Метр	69	
гэрэл	Ширхэг	2	

ӨРӨӨНИЙ ТОДОРХОЙЛОЛТ			
Д/Д	Өрөөний нэр	Талбай/m²	Тааз
1	Гонх	5.8	Лампиран тааз
2	Үүдний хэсэг /Ресепшин/	27.3	Гибсэн тааз
3	Ариун цэврийн өрөө	10.3	Лампиран тааз
4	Ариун цэврийн өрөө	9.9	Лампиран тааз
5	Тусгай хэрэгцээтэй иргэний ариун цэврийн өрөө	3.0	Лампиран тааз
6	Ажилчдын хувцас солих өрөө	8.5	Гибсэн тааз
7	Шатар, даамны сургалтын өрөө	22.04	Гибсэн тааз
8	Математик, Физик сургалтын өрөө	22.7	Гибсэн тааз
9	Компьютерийн сургалын өрөө	22.3	Гибсэн тааз
10	Коридор	42.1	Дүүжин тааз
11	Гонх	1.4	Лампиран тааз
12	Хувцас солих өрөө	7.6	Лампиран тааз
13	Бэлтгэлийн өрөө	55.2	Дүүжин тааз
14	Зөөлөн тоглоомын өрөө	60.6	Дүүжин тааз
15	VR, Тоглоомын өрөө	159.0	Дүүжин тааз
16	Гонх	1.1	Лампиран тааз
17	Шатны хонгил	9.2	Дүүжин тааз
18	Бүжгийн танхим	39.7	Гибсэн тааз
19	Кофе шоп	55.4	Гибсэн тааз
20	Хувцасны өлгүүр	11.5	Гибсэн тааз
21	Хяналтын камерын өрөө	7.6	Гибсэн тааз
НИЙТ			

Дундговь аймаг, Эрдэнэдалай сум, 7-р баг
"ХҮҮХДИЙН ОРДОН"-ы БАРИЛГЫН ИХ ЗАСВАРЫН АЖИЛ

ИД

1-р ДАВХРЫН ГЭРЭЛТҮҮЛГИЙН БАЙГУУЛАЛТ

"БЕС ОНЦГОЙ ДИЗАЙН"ХХК

Архитектор:	Ч.Эрхэмбаяр	Е.Г.Шифр: БОД-025/2022	Масштаб: М1:100	Огноо: 2023.02.16
Гүйцэтгэсэн:	Ч.Эрхэмбаяр	Т.Г.Шифр: -	Зургийн дугаар: ИД-17	Бүх хуудас: 50
Шалгасан:	Б.Мөнхзаяа			

А3

УНАЛТТАЙ ГИБСЭН ТААЗНЫ БҮТЭЦ

Өрөөний бүдүүвч М1:100

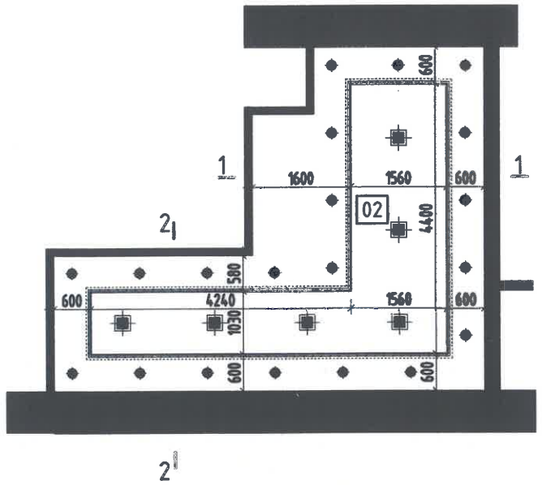

Өрөөний бүдүүвч М1:100

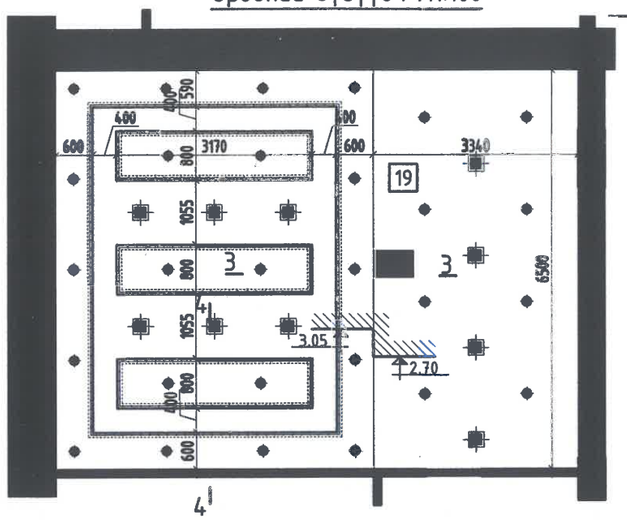

Огтлол 1-1 М1:20

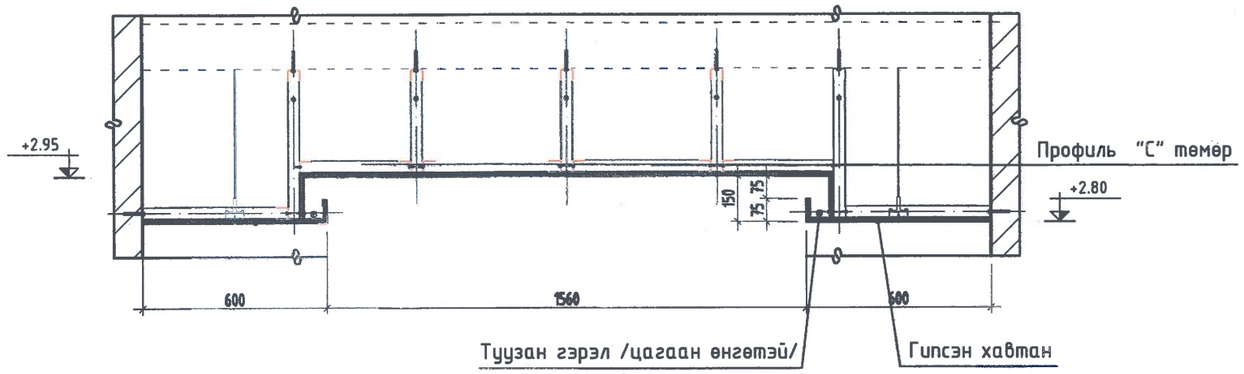

Огтлол 3-3 М1:20

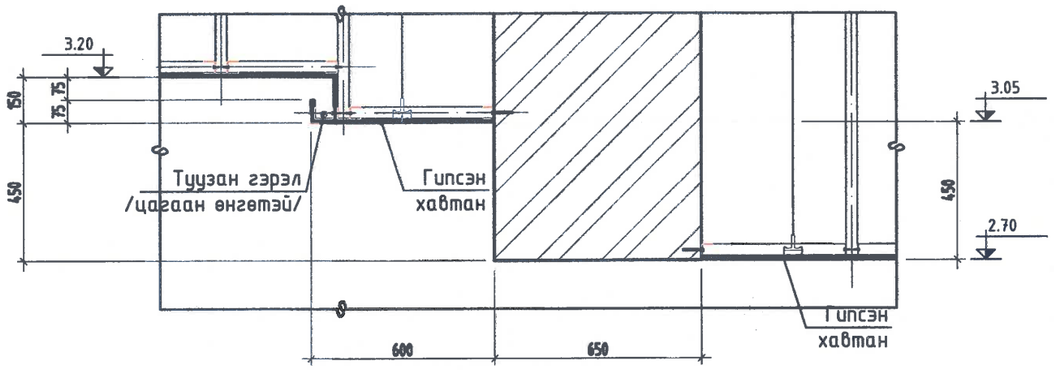

Огтлол 2-2 М1:20

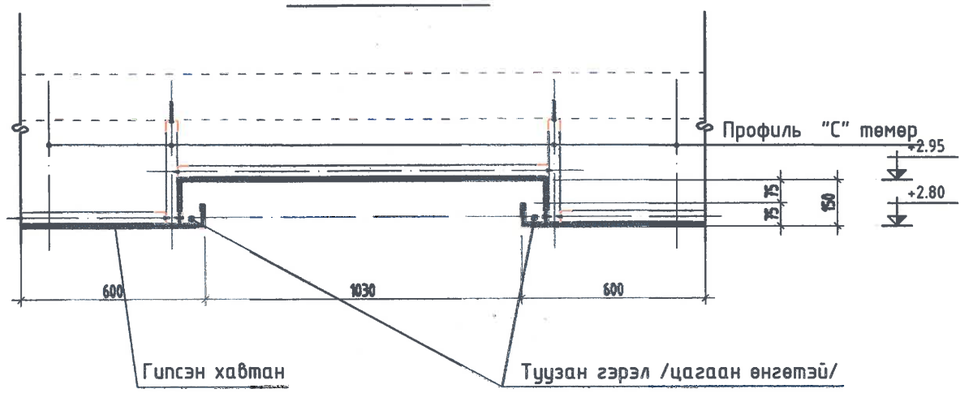

Огтлол 4-4 М1:20

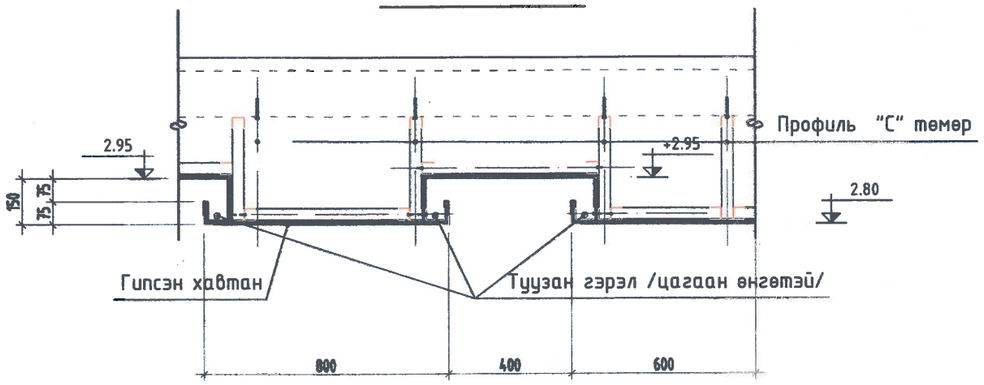

"БЕС ОНЦГОЙ ДИЗАЙН"ХХК	Дундговь аймаг, Эрдэнэдалай сум, 7-р баг "ХҮҮХДИЙН ОРДОН"-ы БАРИЛГЫН ИХ ЗАСВАРЫН АЖИЛ				ИД
	УНАЛТТАЙ ГИБСЭН ТААЗНЫ БҮТЭЦ				
Архитектор:		Ү.Эрхэмбаяр	Е.Г.Шифр: БОД-025/2022	Масштаб: М1:100	Огноо: 2023.02.16
Гүйцэтгэсэн:		Ү.Эрхэмбаяр	Т.Г.Шифр: -	Зурагийн дугаар: ИД-18	Бүх хуудас: 50
Шалгасан:		Б.Менхзаяа			

А3

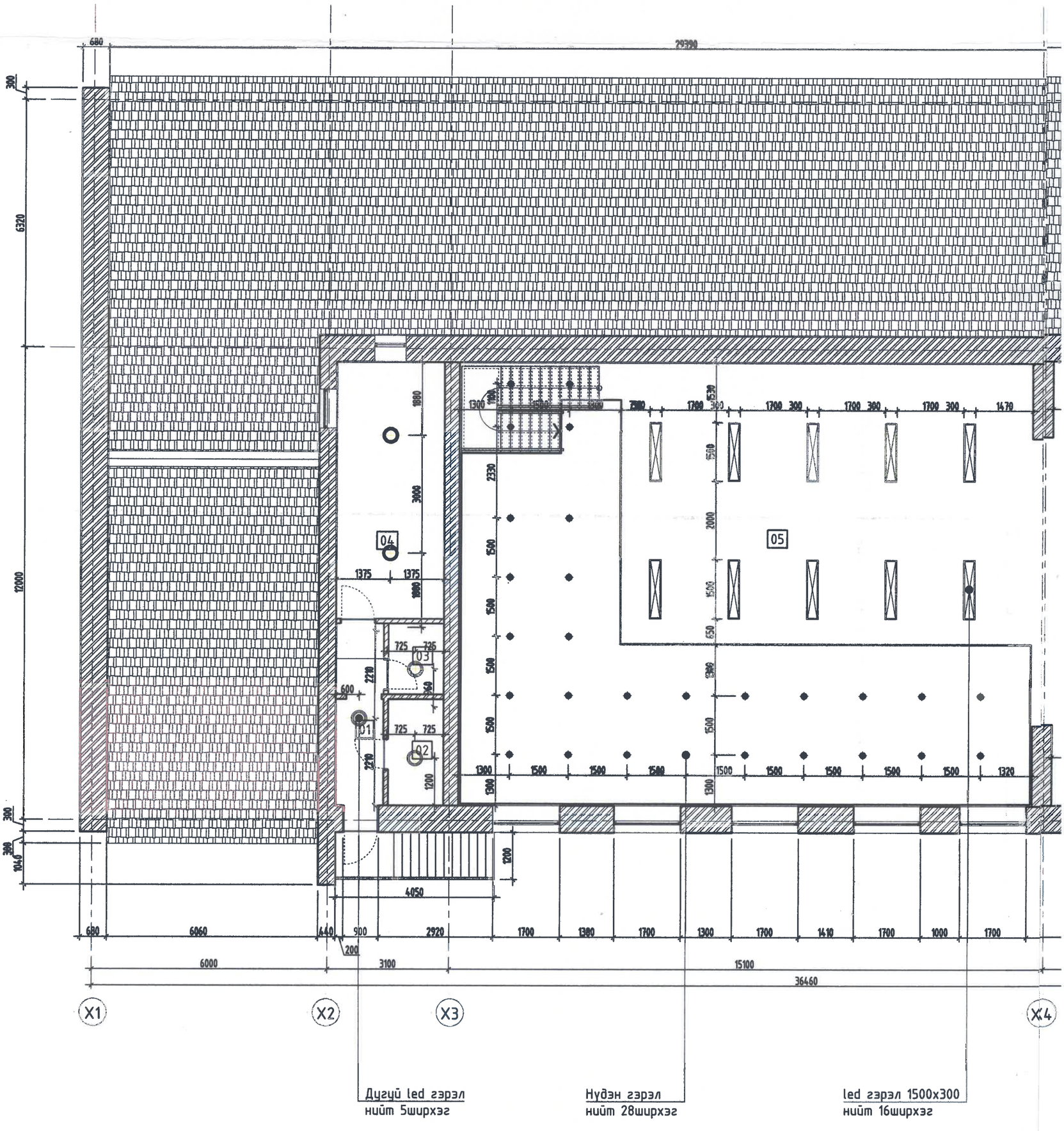

Тайлбар

-Энэ хуудсыг ИД-17 болон ЦХ зурагийн хууднуудтай хамтад нь үзнэ.

Д/Д	Өрөөний нэр
2	Нүдэн гэрэл
4	led гэрэл 1500x300
6	Дугуй led гэрэл

2-Р ДАВХРЫН ГЭРЭЛТҮҮЛГИЙН БАЙГУУЛАЛТ М1:100

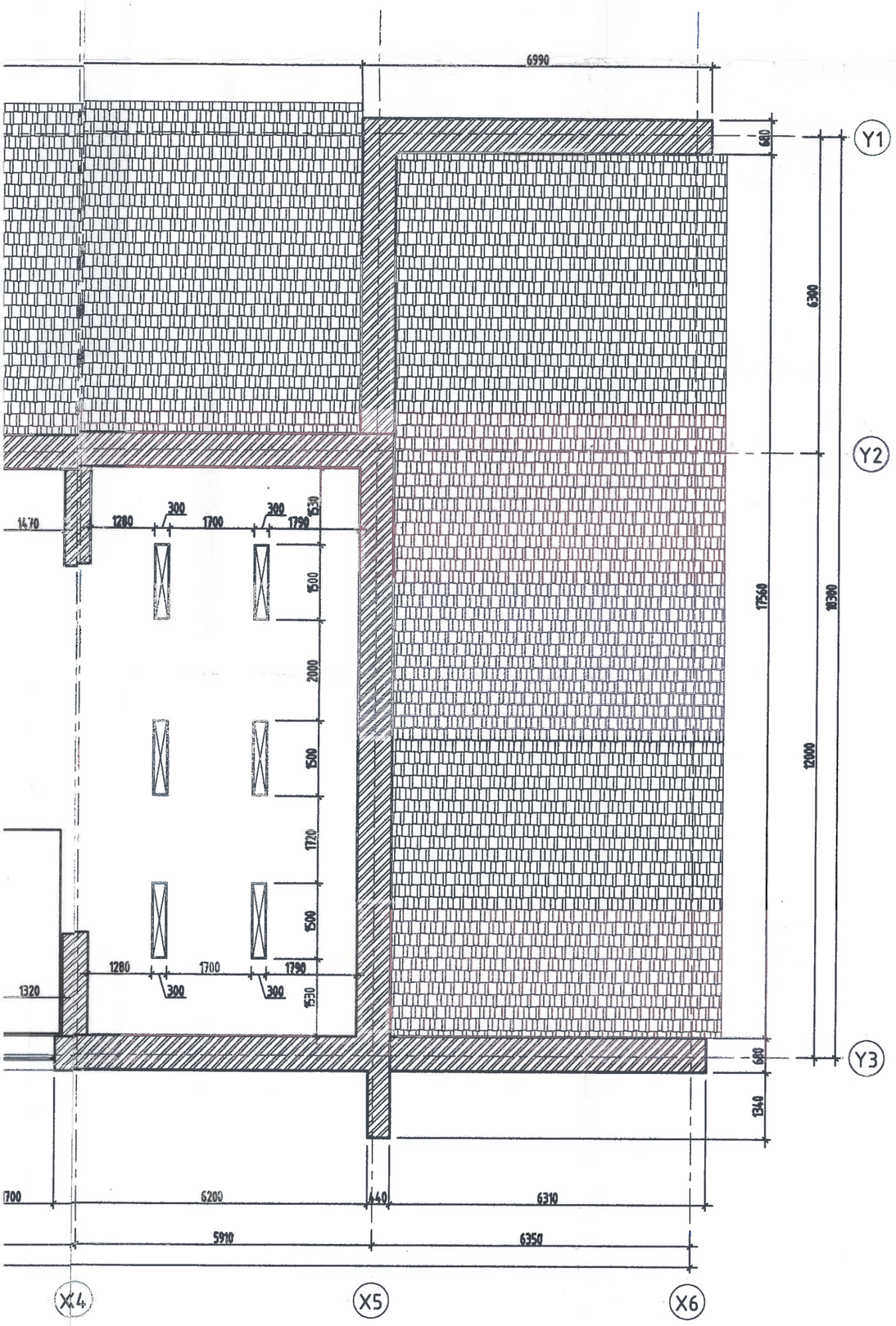

ӨРӨӨНИЙ ТОДОРХОЙЛОЛТ			
Д/Д	Өрөөний нэр	Талбай/m²	Тааз
1	Коридор	5.6	Эмульсэн тааз
2	Цахилгааны өрөө	3.8	Эмульсэн тааз
3	Хамгаа дохиолол	2.5	Эмульсэн тааз
4	Агуулах	18.0	Эмульсэн тааз
5	Нийтийн талбай	230.6	Дүүжин тааз
НИЙТ			

ГЭРЛИЙН ТОДОРХОЙЛОЛТ			
ій нэр	Х/Нэгж	Тоо хэмжээ	Гэрэлийн тэмдэглэл
гэрэл	Ширхэг	28	
1500x300	Ширхэг	16	
d гэрэл	Ширхэг	5	

БЕС ОНЦГОЙ ДИЗАЙН

"БЕС ОНЦГОЙ ДИЗАЙН"ХХК

Дундговь аймаг, Эрдэнэдалай сум, 7-р баг

"ХҮҮХДИЙН ОРДОН"-ы БАРИЛГЫН ИХ ЗАСВАРЫН АЖИЛ

ИД

2-р ДАВХРЫН ГЭРЭЛТҮҮЛГИЙН БАЙГУУЛАЛТ

Архитектор:		У.Эрхэмбаяр	Е.Г.Шифр: БОД-025/2022	Масштаб: М1:100	Огноо: 2023.02.16
Гүйцэтгэсэн:		У.Эрхэмбаяр	Т.Г.Шифр: -	Зурагийн дугаар: ИД-19	Бүх хуудас: 50
Шалгасан:		Б.Мөнхзаяа			

A3

ОГТЛОЛ 1-1 М1:100

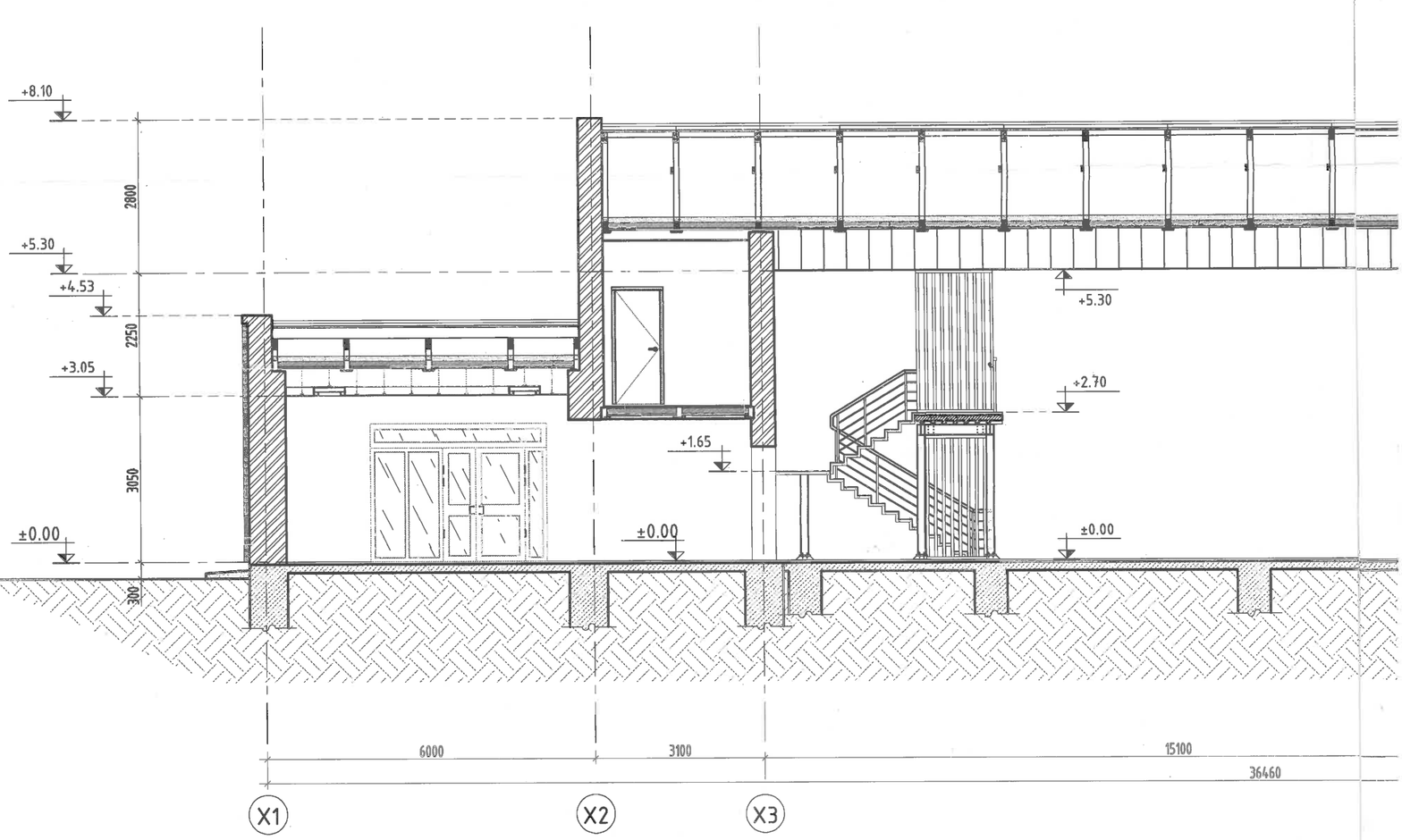

ОГТЛОЛ 2-2 М1:100

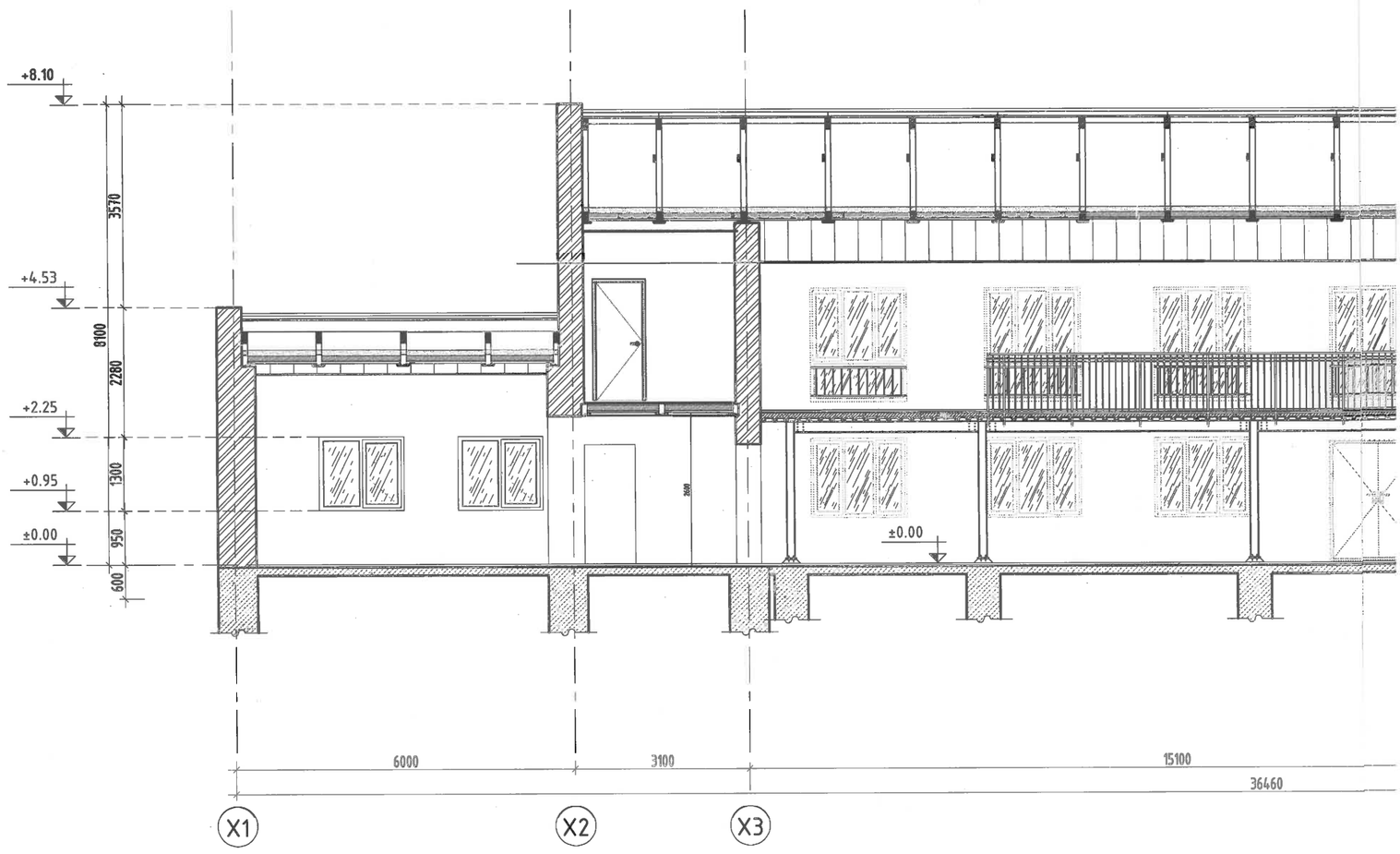

Материалын таних тэмдэг:

- Тоосгон хана
- Гибсэн хана
- Дан бетон
- Төмөр бетон
- Хөөсөнцөр/XPS/ дулаалга

11:100

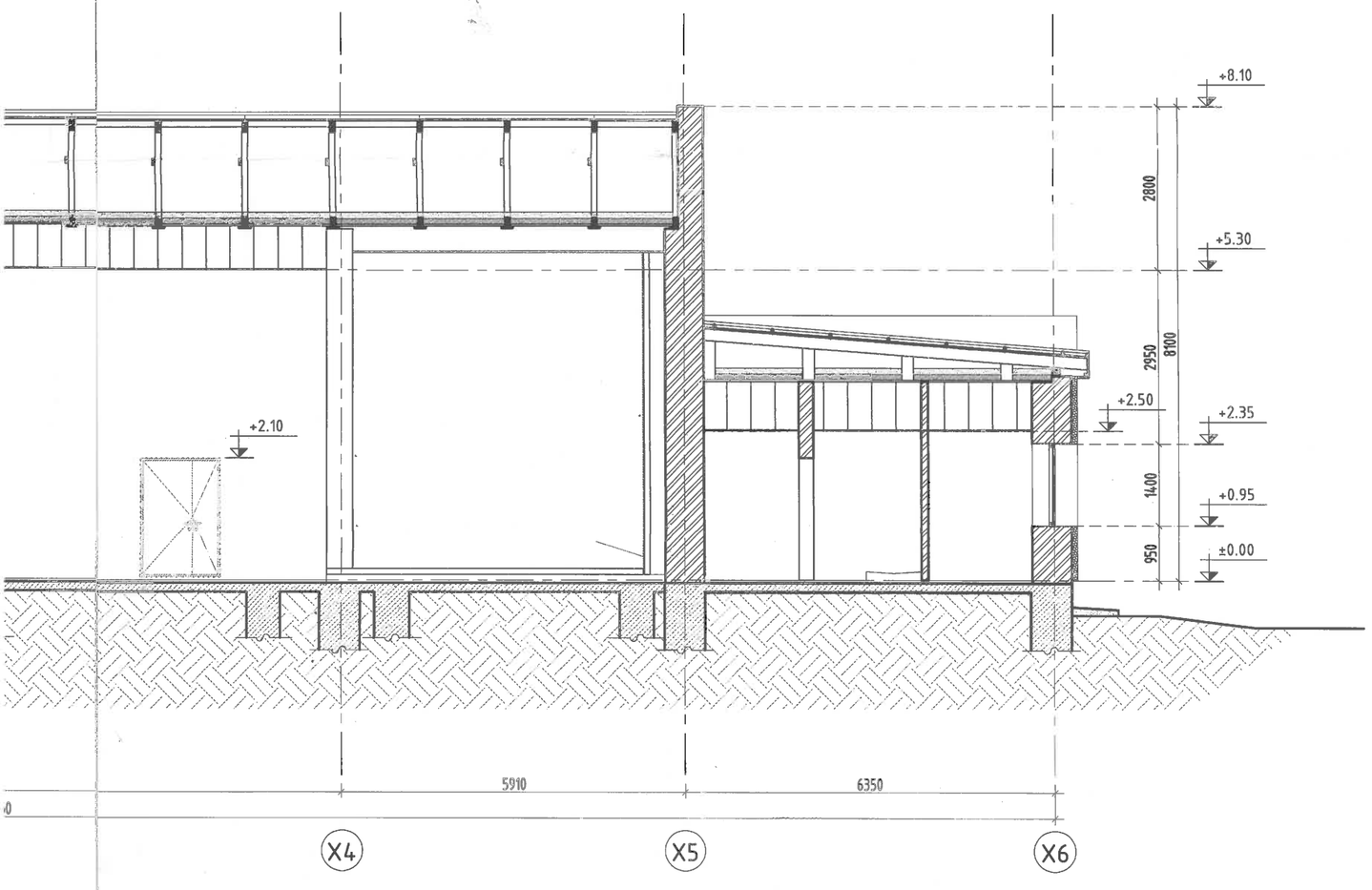

100

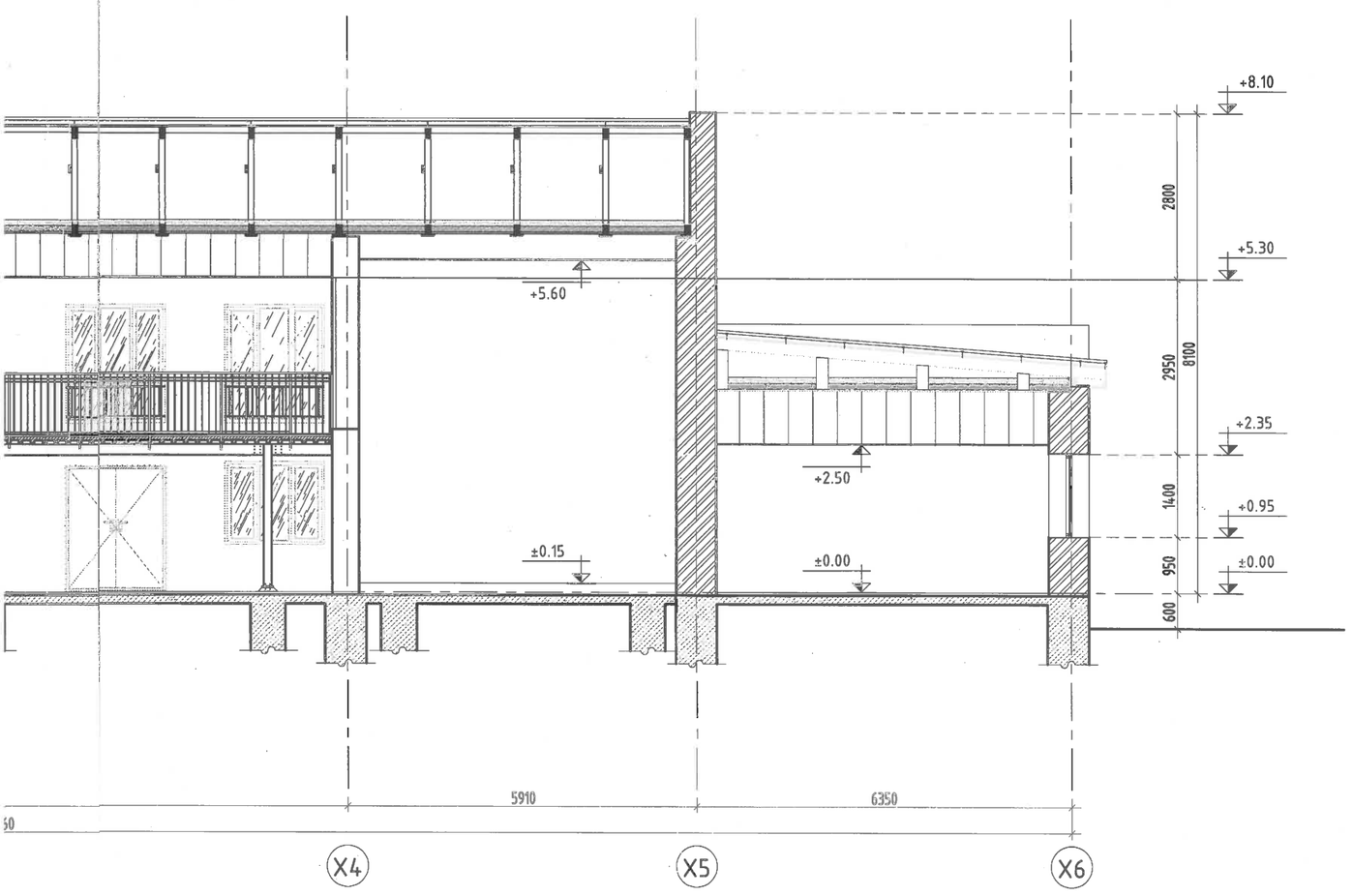

БЕС ОНЦГОЙ ДИЗАЙН	Дундговь аймаг, Эрдэнэдалай сум, 7-р баг "ХҮҮХДИЙН ОРДОН"-ы БАРИЛГЫН ИХ ЗАСВАРЫН АЖИЛ				ИД
	ОГТЛОЛ 1-1, ОГТЛОЛ 2-2				
	Архитектор:	У.Эрхэмбаяр	Е.Г.Шифр: БОД-025/2022	Масштаб: М1:100	Огноо: 2023.02.16
	Гүйцэтгэсэн:	У.Эрхэмбаяр	Т.Г.Шифр: -	Зургийн дугаар: ИД-20	Бүх хуудас: 50
"БЕС ОНЦГОЙ ДИЗАЙН"ХХК	Шалгасан:	Б.Мөнхзаяа			

А3

ОГТЛОЛ 3-3 М1:100

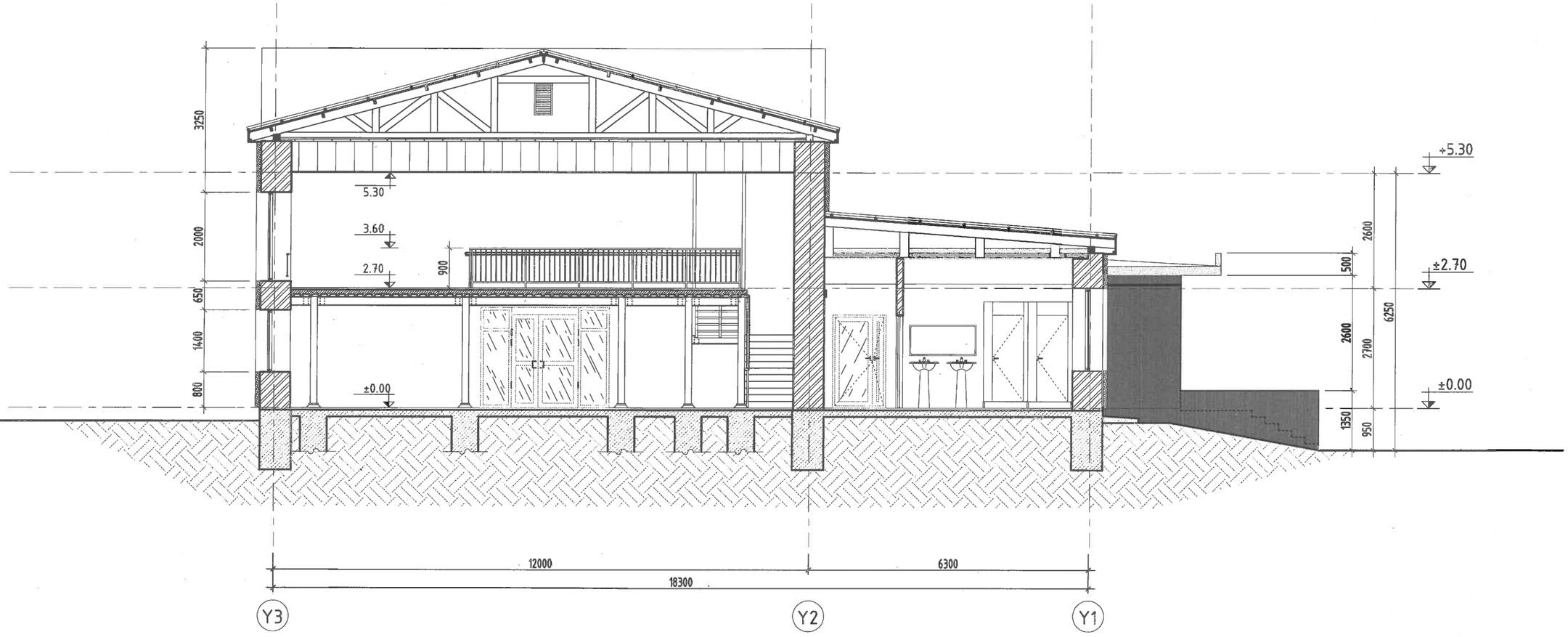

"БЕС ОНЦГОЙ ДИЗАЙН"ХХК	Дундговь аймаг, Эрдэнэдалай сум, 7-р баг "ХҮҮХДИЙН ОРДОН"-ы БАРИЛГЫН ИХ ЗАСВАРЫН АЖИЛ				ИД
	ОГТЛОЛ 3-3				
	Архитектор:	У.Эрхэмбаяр	Е.Г.Шифр: БОД-025/2022	Масштаб: М1:100	Огноо: 2023.02.16
	Гүйцэтгэсэн:	Ч.Эрхэмбаяр	Т.Г.Шифр: -	Зургийн дугаар: ИД-21	Бүх хуудас: 50
	Шалгасан:	Б.Мөнхзаяа			

АЗ

НҮҮР ТАЛ М1:100

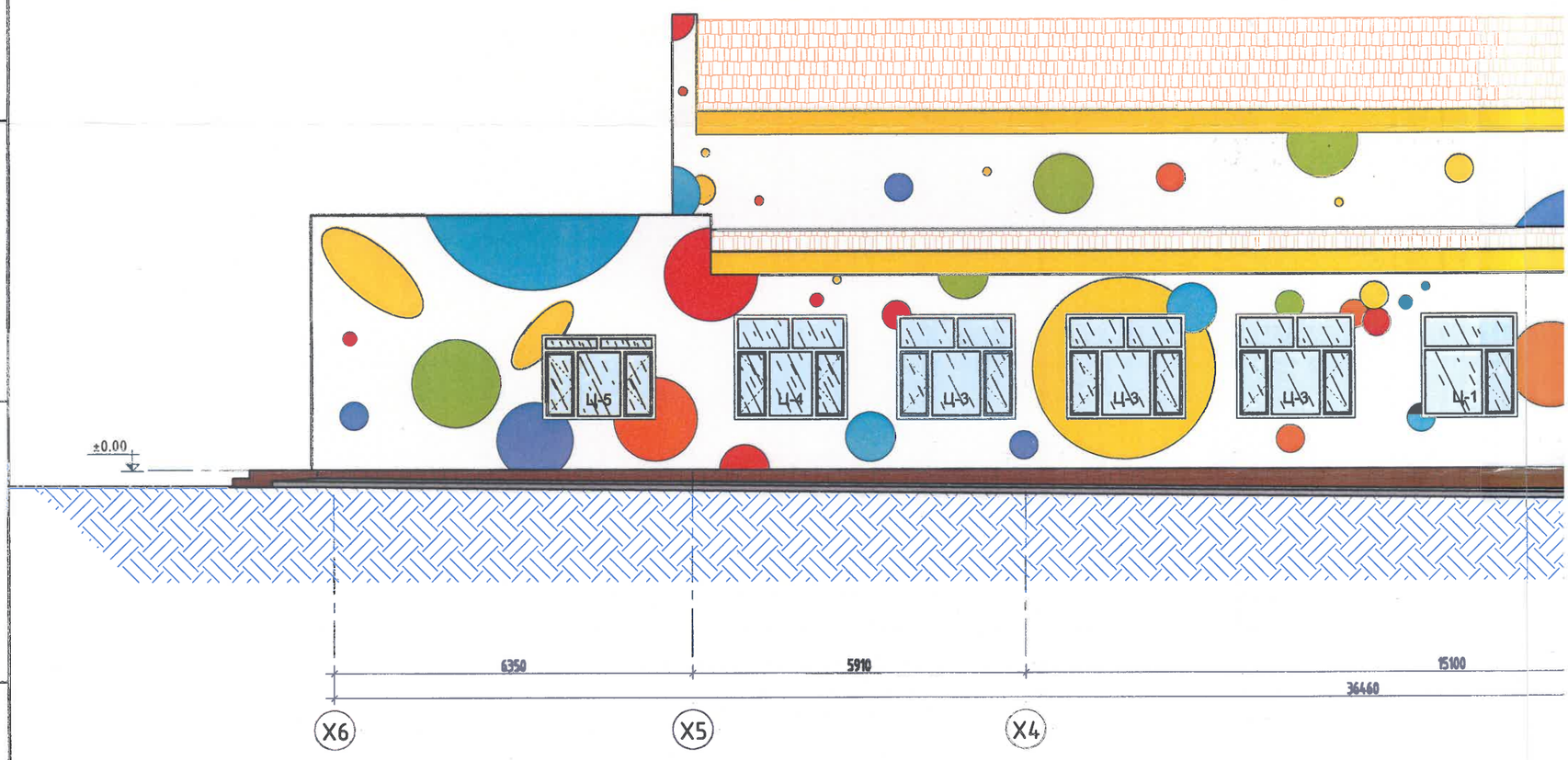

ХОЙД ТАЛ М1:100

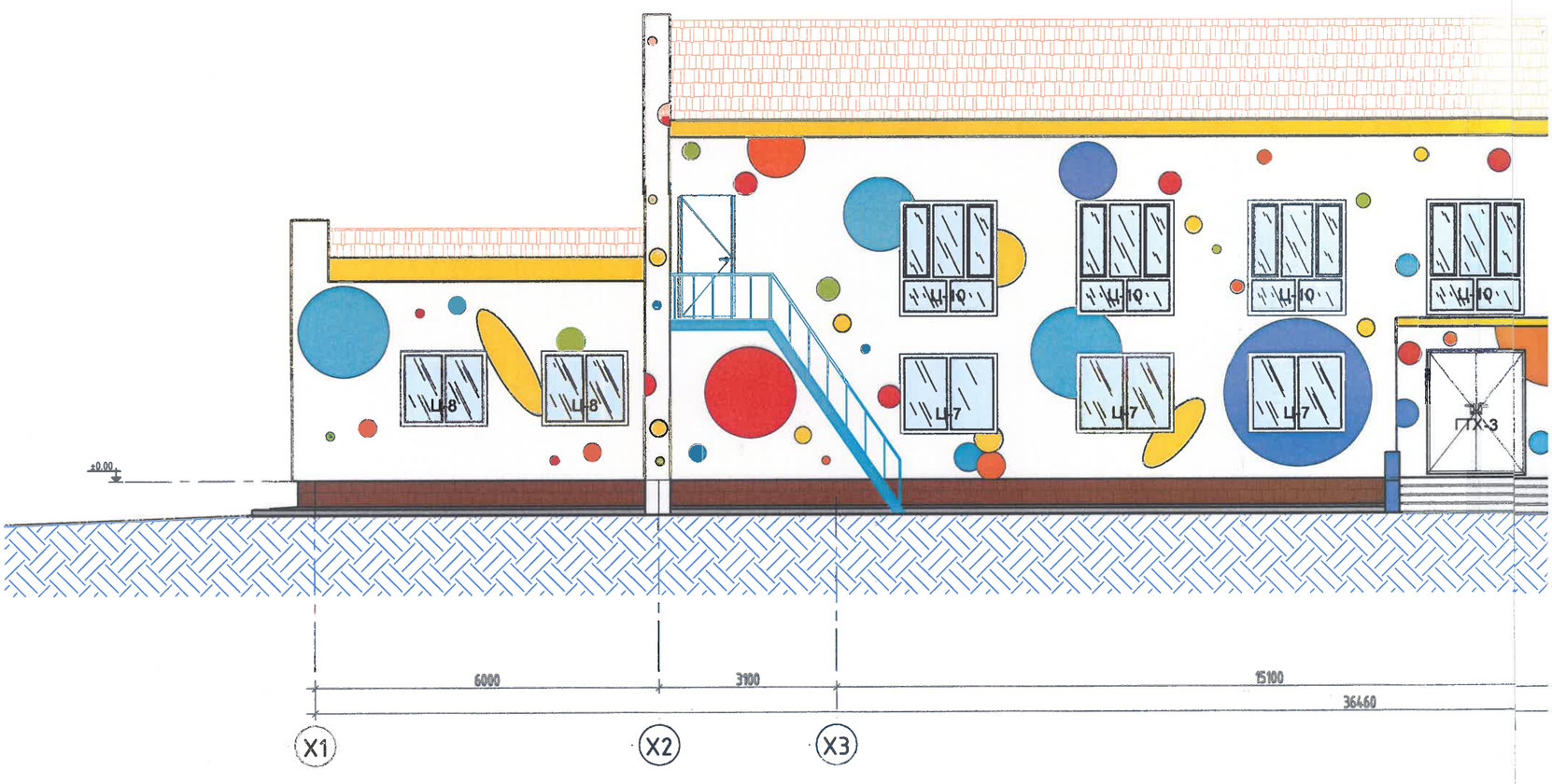

ТАЙЛБАР

- Эмульс будаг хийхийн өмнө хөөсөн фасадын ажлыг дуусгаж агт үйлдсэн байхыг сайтар анхаар. Үүний дараачаар тортой 2үе шавардлага хийж гадаргууг тэгшилсэн байх шаардлагатай.
- Дээрх зурагт үзүүлсэн өнгө нь үндсэн өнгө болно. Мөн дүрслэлийг гаргахдаа дээрх зурагт үзүүлсэн харьцаагаар хийж гүйцэтгэнэ.
- Эмульс хийхдээ гадаа агаарын температур +5С^0-аас багагүй байхийг анхаар.
- Эмульс сонгохдоо усан суурьтай гадаа орчны нөлөөлөлд тэсвэртэй сайн чанарын эмульс сонгон хэрэглэнэ.
- Цоколь болон шатны хажуу гадаргууг зурагт үзүүлснээр фасадны хиймэл чулуугаар бүрнэ.
- Дээврийг зурагт үзүүлсэний дагуу төмрийн будгаар будаж сэргээн засварлана.

:100

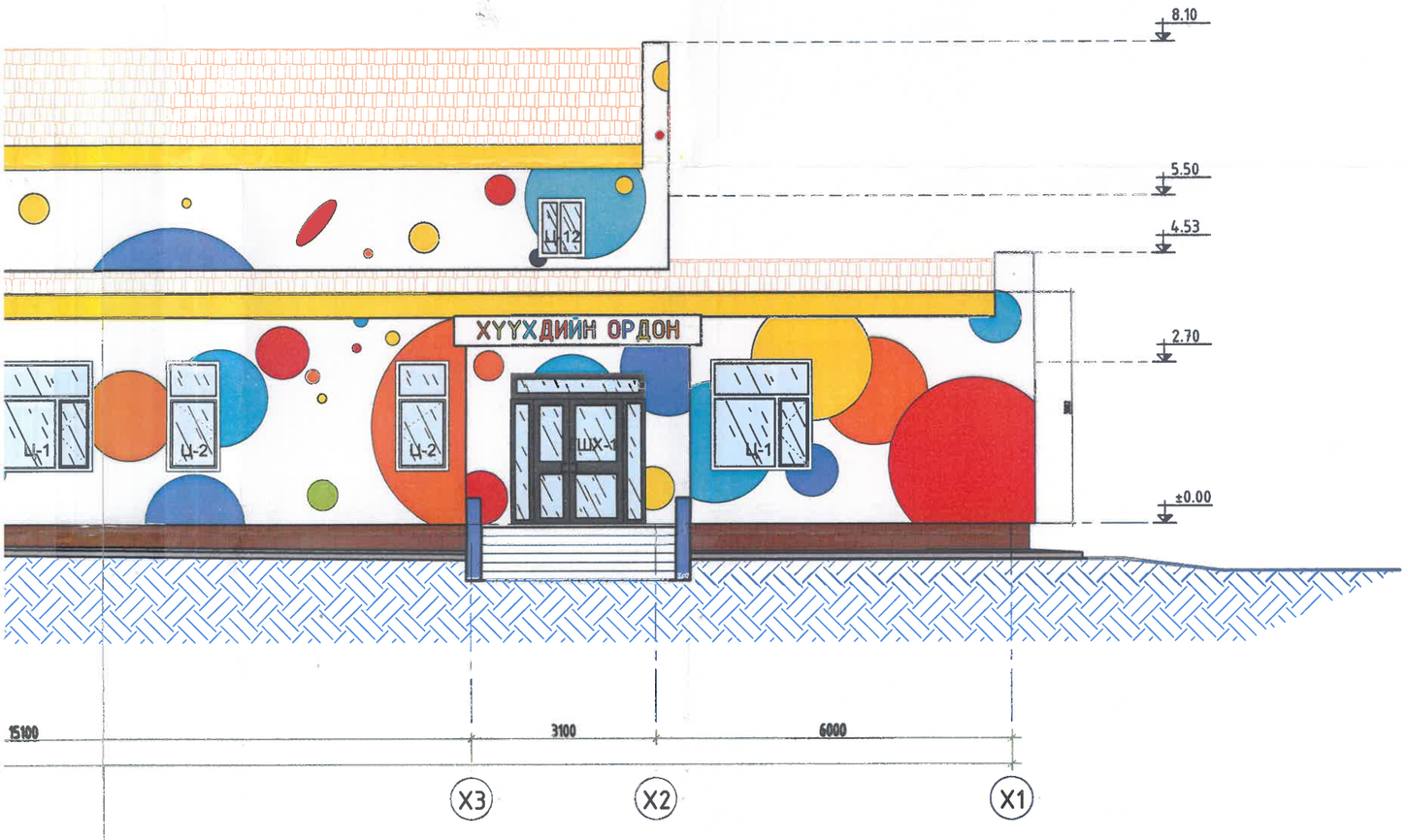

:100

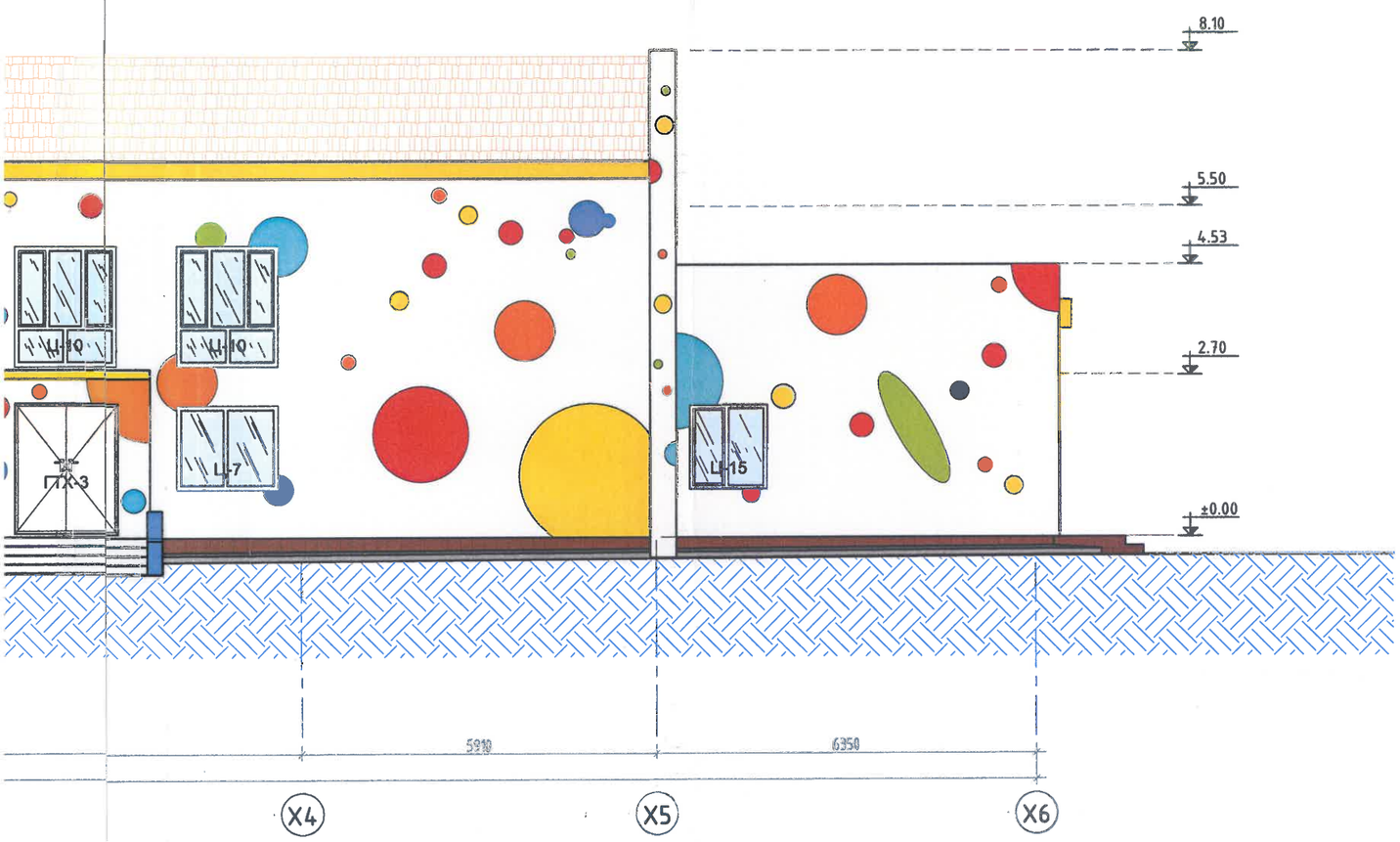

БЕС ОНЦГОЙ ДИЗАЙН	Дундговь аймаг, Эрдэнэдалай сум, 7-р баг "ХҮҮХДИЙН ОРДОН"-ы БАРИЛГЫН ИХ ЗАСВАРЫН АЖИЛ				ИД
	ХАРАГДАХ БАЙДАЛ				
	Архитектор:	Ү.Эрхэмбаяр	Е.Г.Шифр: БОД-025/2022	Масштаб: М1:100	Огноо: 2023.02.16
	Гүйцэтгэсэн:	Ү.Эрхэмбаяр	Т.Г.Шифр: -	Зурагийн дугаар: ИД-22	Бүх хуудас: 50
"БЕС ОНЦГОЙ ДИЗАЙН"ХХК	Шалгасан:	Б.Мөнхзаяа			

А3

БАРУУН ТАЛ М1:100

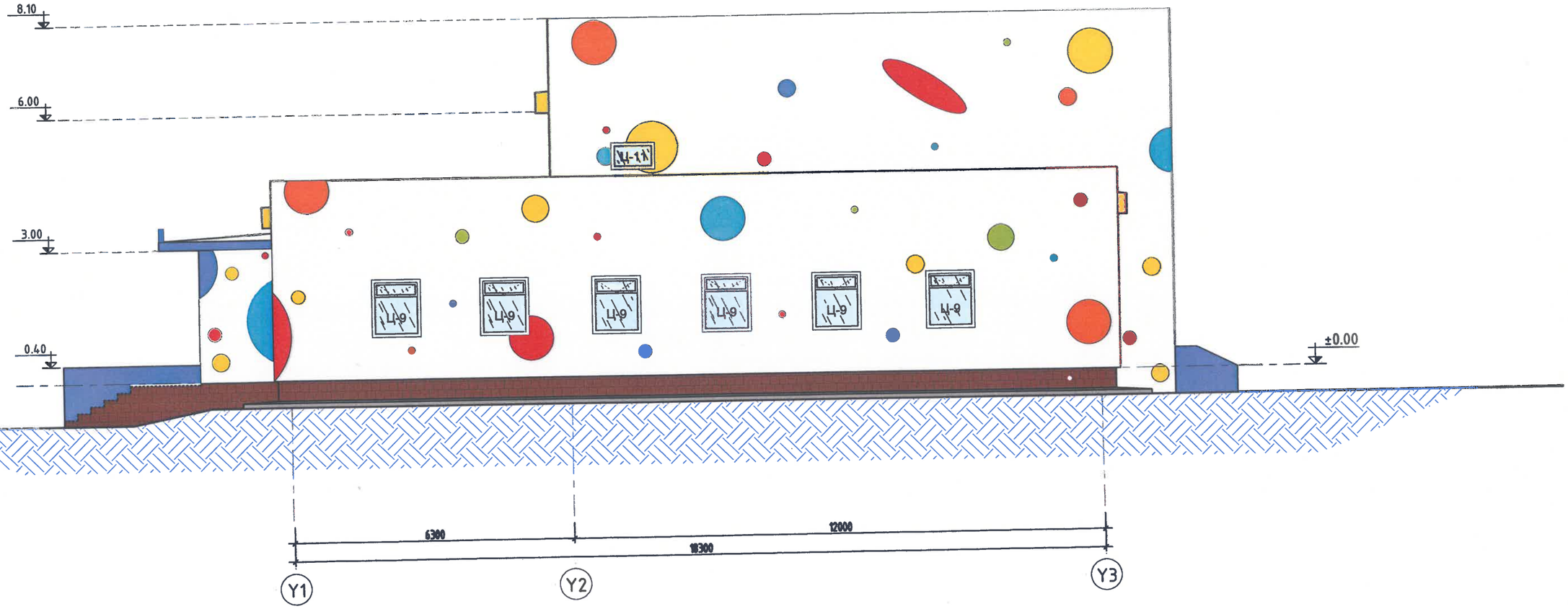

ТАЙЛБАР

- Энэ хуудсыг нүүр талтай хамтатган үзнэ.
- Эмульс будаг хийхийн өмнө хөөсөн фасадын ажлыг дуусгаж агт үйлдсэн байхыг сайтар анхаар. Үүний дараачаар тортой 2үе шавардлага хийж гадаргууг тэгшилсэн байх шаардлагатай.
- Дээрх зурагт үзүүлсэн өнгө нь үндсэн өнгө болно. Мөн дүрслэлийг гаргахдаа дээрх зурагт үзүүлсэн харьцаагаар хийж гүйцэтгэнэ.
- Эмульс хийхдээ гадаа агаарын температур +5С^0-аас багагүй байхийг анхаар.
- Эмульс сонгохдоо усан суурьтай гадаа орчны нөлөөлөлд тэсвэртэй сайн чанарын эмульс сонгон хэрэглэнэ.
- Цоколь болон шатны хажуу гадаргууг зурагт үзүүлснээр фасадны хиймэл чулуугаар бүрнэ.

"БЕС ОНЦГОЙ ДИЗАЙН"ХХК	Дундговь аймаг, Эрдэнэдалай сум, 7-р баг "ХҮҮХДИЙН ОРДОН"-ы БАРИЛГЫН ИХ ЗАСВАРЫН АЖИЛ					ИД
	ХАРАГДАХ БАЙДАЛ					
	Архитектор:		У.Эрхэмбаяр	Е.Г.Шифр: БОД-025/2022	Масштаб: М1:100	Огноо: 2023.02.16
	Гүйцэтгэсэн:		Ч.Эрхэмбаяр	Т.Г.Шифр: -	Зургийн дугаар: ИД-23	Бүх хуудас: 50
	Шалгасан:		Б.Менхзаяа			

А3

ЗҮҮН ТАЛ М1:100

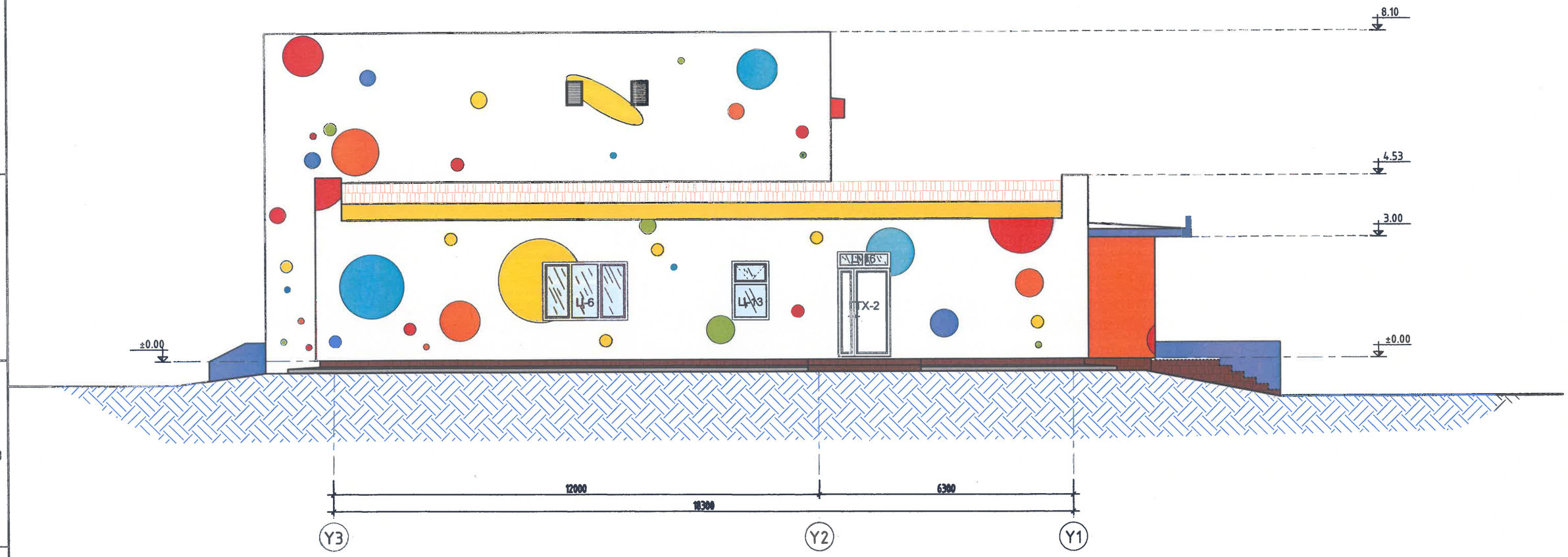

ТАЙЛБАР

- Энэ хуудсыг нүүр талтай хамтатган үзнэ.
- Эмульс будаг хийхийн өмнө хөөсөн фасадын ажлыг дуусгаж агт үйлдсэн байхыг сайтар анхаар. Үүний дараачаар тортой 2үе шавардлага хийж гадаргууг тэгшилсэн байх шаардлагатай.
- Дээрх зурагт үзүүлсэн өнгө нь үндсэн өнгө болно. Мөн дүрслэлийг гаргахдаа дээрх зурагт үзүүлсэн харьцаагаар хийж гүйцэтгэнэ.
- Эмульс хийхдээ гадаа агаарын температур +5С^0-аас багагүй байхийг анхаар.
- Эмульс сонгохдоо усан суурьтай гадаа орчны нөлөөлөлд тэсвэртэй сайн чанарын эмульс сонгон хэрэглэнэ.
- Цоколь болон шатны хажуу гадаргууг зурагт үзүүлснээр фасадны хиймэл чулуугаар бүрнэ.

"БЕС ОНЦГОЙ ДИЗАЙН"ХХК	Дундговь аймаг, Эрдэнэдалай сум, 7-р баг "ХҮҮХДИЙН ОРДОН"-ы БАРИЛГЫН ИХ ЗАСВАРЫН АЖИЛ					ИД
	ХАРАГДАХ БАЙДАЛ					
	Архитектор:		У.Эрхэмбаяр	Е.Г.Шифр: БОД-025/2022	Масштаб: М1:100	Огноо: 2023.02.16
	Гүйцэтгэсэн:		У.Эрхэмбаяр	Т.Г.Шифр: -	Зурагт дугаар: ИД-24	Бүх хуудас: 50
	Шалгасан:		Б.Мөнхзаяа			

А3

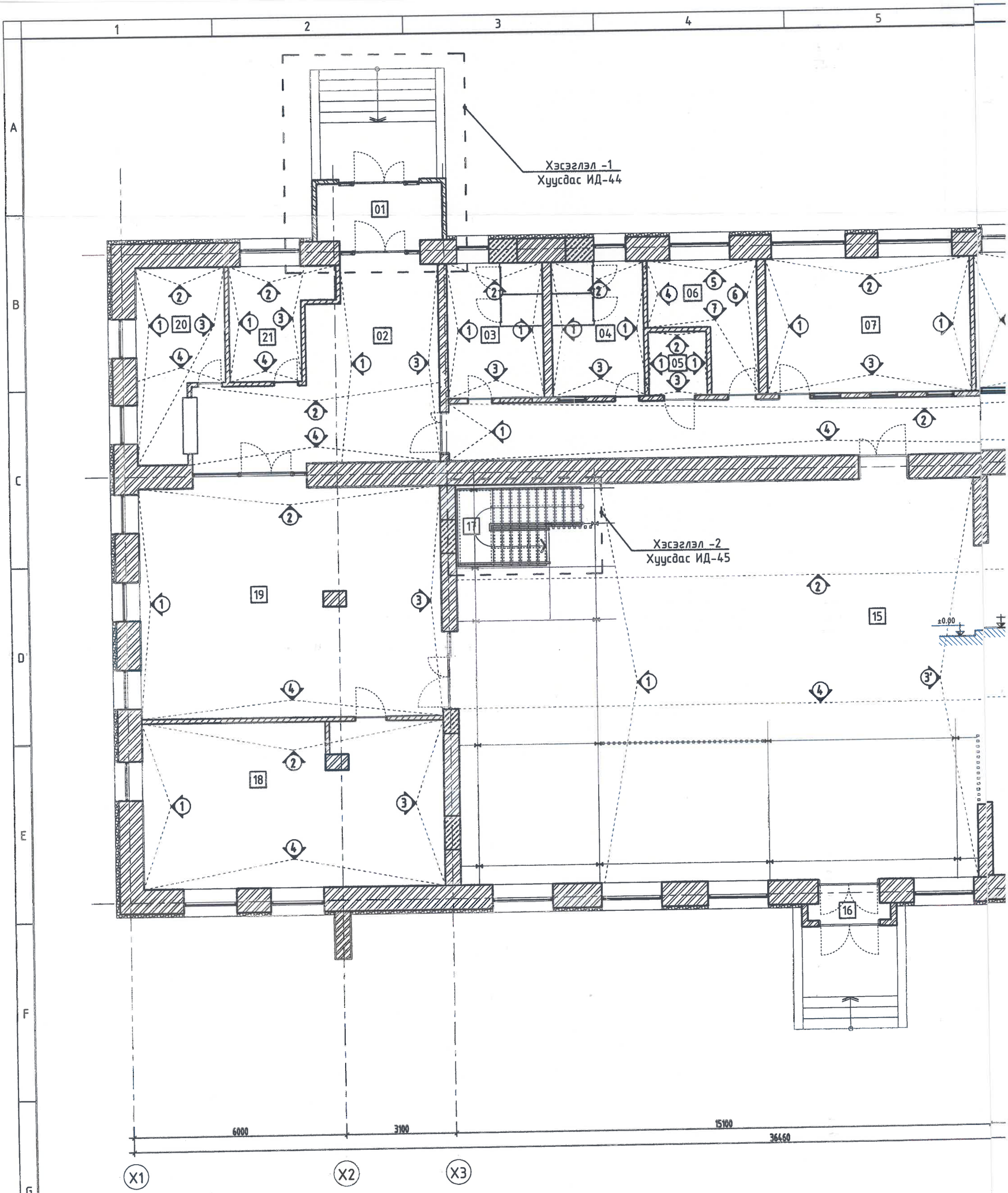

Тайлбар

-Энэ хуудсыг ИД-25-с ИД-43-р хуудануудтай хамтад нь үзнэ.

-Тухайлан дэлгэсний тодотгож тэмдэглээгүй өрөөнүүдэд засал хийхгүй гэсэн ойлголт огт биш бөгөөд эдгээр өрөөнүүд нь ихэвчлэн гонх, болон үүдний хэсэг тул хана таазыг сайтар тэгшилж 2үе замаск татан угаадаг эмульсээр 2үе түрхэнэ.

-

1, 2-Р ДАВХРЫН ХАНЫН ДЭЛГЭЭСНИЙ БАЙГУУЛАЛТ М1:100

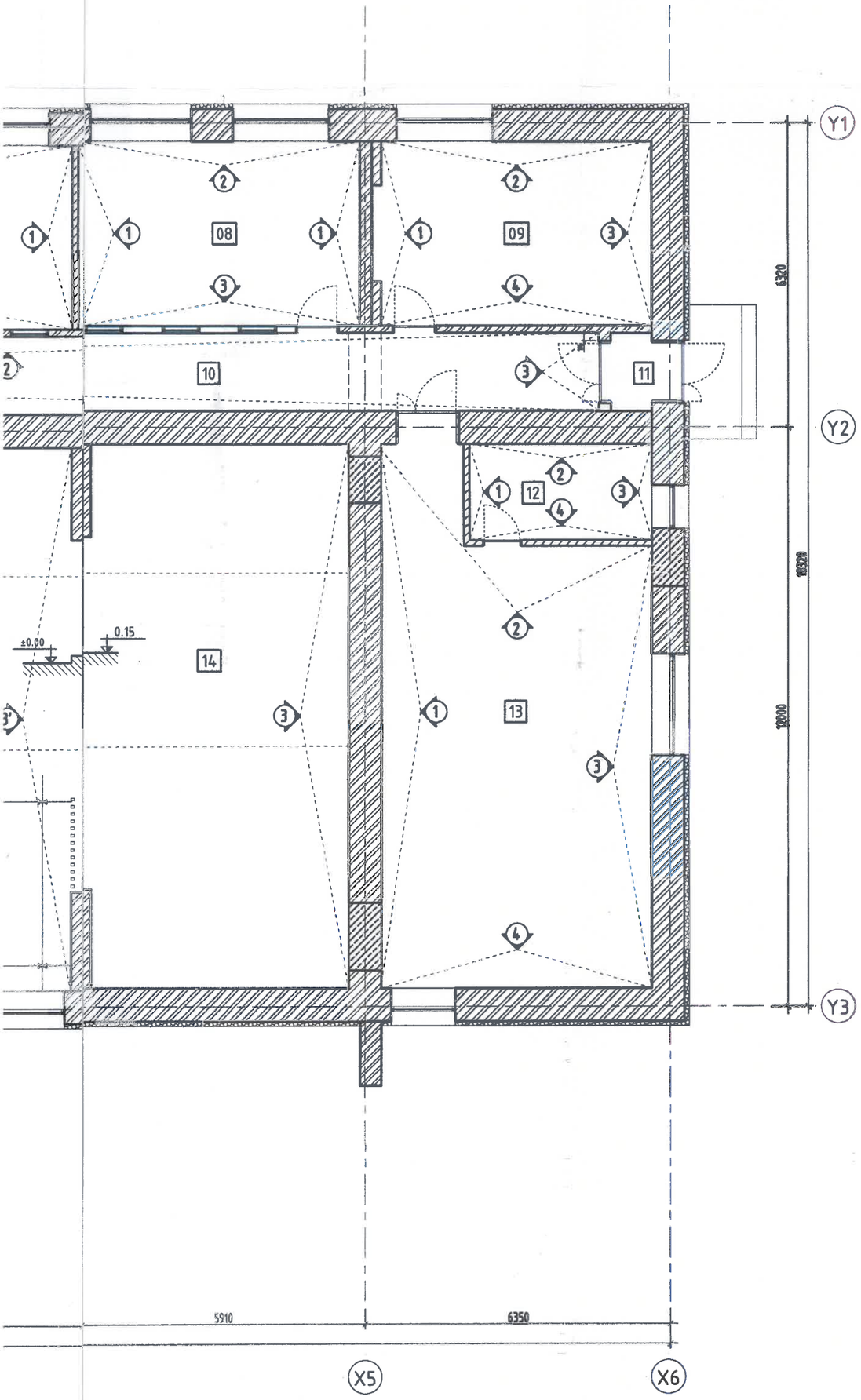

ӨРӨӨНИЙ ТОДОРХОЙЛОЛТ			
Д/Д	Өрөөний нэр	Талбай/m²	Шал
1	Гонх	5.8	Керамик хавтан
2	Үүдний хэсэг /Ресепшин/	27.3	Керамик хавтан
3	Ариун цэврийн өрөө	10.3	Керамик хавтан
4	Ариун цэврийн өрөө	9.9	Керамик хавтан
5	Тусгай хэрэгцээтэй иргэний ариун цэврийн өрөө	3.0	Керамик хавтан
6	Ажилчдын хувцас солих өрөө	8.5	Паркет
7	Шатар, даамны сургалтын өрөө	10.3	Паркет
8	Математик, Физик сургалтын өрөө	22.7	Паркет
9	Компьютерийн сургалын өрөө	22.3	Паркет
10	Коридор	42.1	Керамик хавтан
11	Гонх	1.4	Керамик хавтан
12	Хувцас солих өрөө	7.6	Паркет
13	Бэлтгэлийн өрөө	55.2	Паркет
14	Зөөлөн тоглоомын өрөө	60.6	Хулдаас
15	VR, Тоглоомын өрөө	159.0	Хулдаас
16	Гонх	1.1	Керамик хавтан
17	Шатны хонгил	9.2	Төмөр лист
18	Бүжгийн танхим	39.7	Паркет
19	Кофе шоп	55.4	Керамик хавтан
20	Хувцасны өлгүүр	11.5	Керамик хавтан
21	Хяналтын камерын өрөө	7.6	Керамик хавтан
НИЙТ			

Дундговь аймаг, Эрдэнэдалай сум, 7-р баг

"ХҮҮХДИЙН ОРДОН"-ы БАРИЛГЫН ИХ ЗАСВАРЫН АЖИЛ

ИД

1, 2-Р ДАВХРЫН ХАНЫН ДЭЛГЭЭСНИЙ БАЙГУУЛАЛТ

"БЕС ОНЦГОЙ ДИЗАЙН"ХХК

Архитектор:		Ч.Эрхэмбаяр	Е.Г.Шифр: БОД-025/2022	Масштаб: М1:100	Огноо: 2023.02.16
Гүйцэтгэсэн:		Ч.Эрхэмбаяр	Т.Г.Шифр: -	Зурагийн дугаар: ИД-25	Бүх хуудас: 50
Шалгасан:		Б.Мөнхзаяа			

А3

№02-р ӨРӨӨНИЙ ХАНЫН ДЭЛГЭЭС М1:50

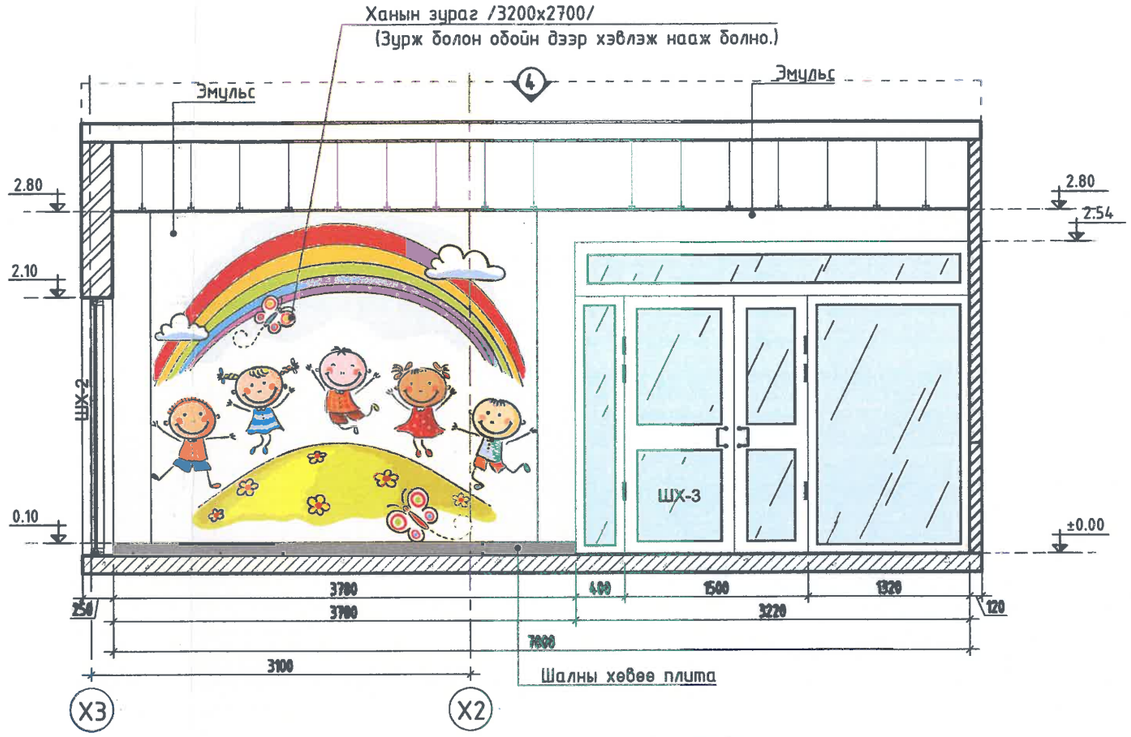

ХАРАГДАХ БАЙДАЛ

МАТЕРИАЛЫН ТҮҮВЭР

№	Таних тэмдэг	Материалын төрөл	Хэмжээ	Өнгөний нэршил	Өнгөний код /Pamtone/	Талбай /м2/
		Дотор эмульс	-	Цагаан	11-0601 TCX	38,458
1		Дотор эмульс	-	Цайвар цэнхэр	16-4535 TCX	-
2		Дотор эмульс	-	Цайвар ногоон	16-0230 TCX	-
3		Дотор эмульс	-	Улаан эмульс	18-1664 TCX	-
4		Дотор эмульс	-	Улбар шар эмульс	16-1364 TCX	-
5		Дотор эмульс	-	Шар эмульс	14-0760 TCX	-
6		Шалны хөвөө плита	600x100	Саарал	-	-

Өрөөний бүдүүвч М1:100

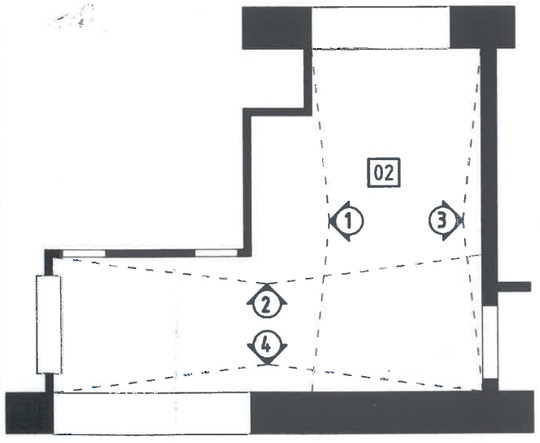

Тайлбар

-Энэ хуудсыг 1-р давхрын ханын дэлгэсний байгуулалтын хамт үзнэ.

-Цонх, хаалганы дотор амлагааны өнгөлгөөг эмульсэр будах бөгөөд үүнд орох материалын хэмжээг тухайн хуудсанд үзүүлсэн эмульсийн түүвэрт оруулсан болно.

-Эмульсийн өнгийг гаргахдаа манай орны худалдаалагчдын онцлогоос шалтгаалж дээрх кодоос өөр гарах магадлалтай тул будгийн дэлгүүр дээр газар дээр нь захиалагч өөрийн биеэр гүйцэтгэгч байгууллагын хамт байлцаж дахин харьцуулан гаргана.

-Эмульс хийхийн өмнө шавар ханын гадаргуу хусаж цэвэрлэж, 2уе цагаан замаск татаж тэгшилсэн байна. Мөн гипсэн хананд 2 уе замаск татаж эулгүүр хийж тэгшилсэн байх шаардлагатай.

-Хананд дээрх зургийг зурган дээр дүрсэлсэн харьцаагаар хананд буулгана.

"БЕС ОНЦГОЙ ДИЗАЙН"ХХК	Дундговь аймаг, Эрдэнэдалай сум, 7-р баг "ХҮҮХДИЙН ОРДОН"-ы БАРИЛГЫН ИХ ЗАСВАРЫН АЖИЛ				ИД
	№02-р ӨРӨӨНИЙ ХАНЫН ДЭЛГЭЭС				
Архитектор:		У.Эрхэмбаяр	Е.Г.Шифр: БОД-025/2022	Масштаб: М1:100	Огноо: 2023.02.16
Гүйцэтгэсэн:		У.Эрхэмбаяр	Т.Г.Шифр: -	Зургийн дугаар: ИД-26	Бүх хуудас: 50
Шалгасан:		Б.Менхзаяа			

А3

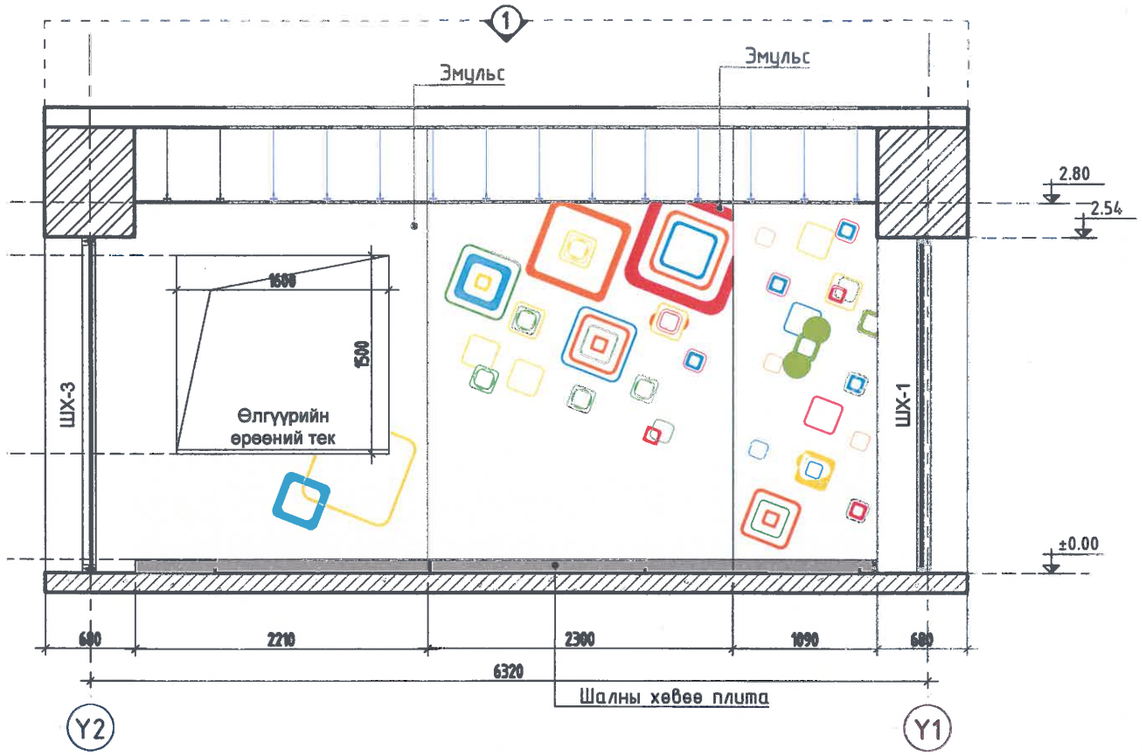

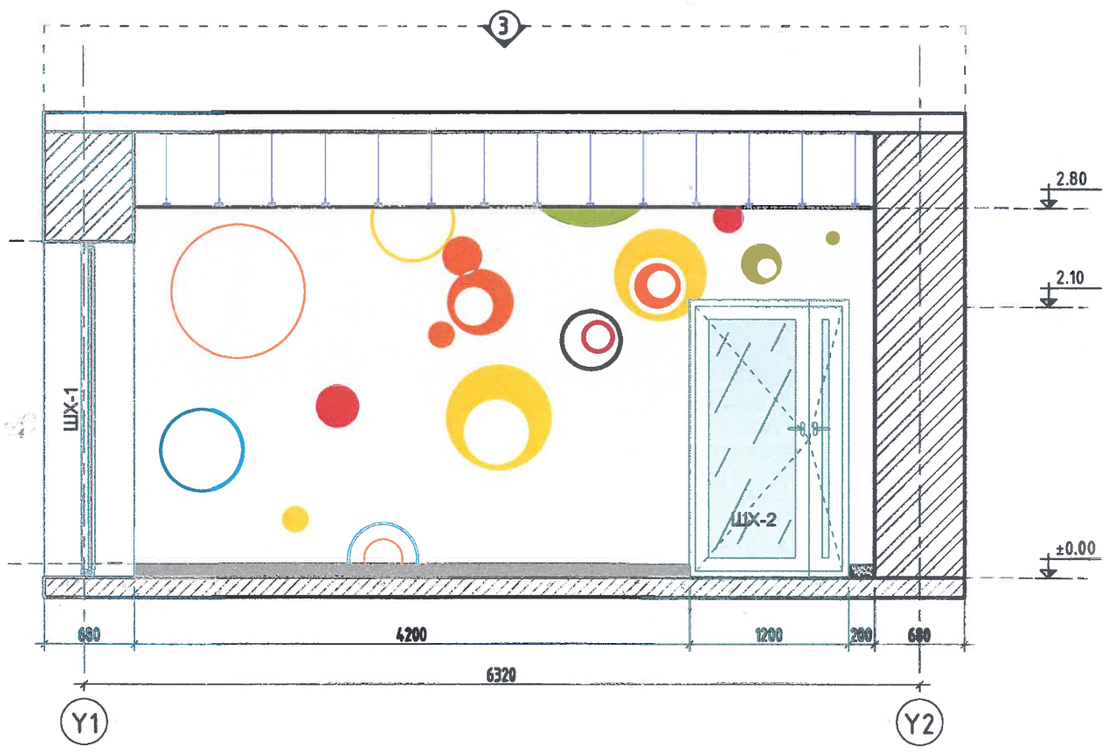

МАТЕРИАЛЫН ТҮҮВЭР

№	Таних тэмдэг	Материалын төрөл	Хэмжээ	Өнгөний нэршил	Өнгөний код /Pamtone/	Талбай /м2/
		Дотор эмульс	-	Цагаан	11-0601 TCX	38,458
1		Дотор эмульс	-	Цайвар цэнхэр	16-4535 TCX	-
2		Дотор эмульс	-	Цайвар ногоон	16-0230 TCX	-
3		Дотор эмульс	-	Улаан эмульс	18-1664 TCX	-
4		Дотор эмульс	-	Улбар шар эмульс	16-1364 TCX	-
5		Дотор эмульс	-	Шар эмульс	14-0760 TCX	-
6		Шалны хөвөө плита	600x100	Саарал	-	-

Өрөөний бүдүүвч М1:100

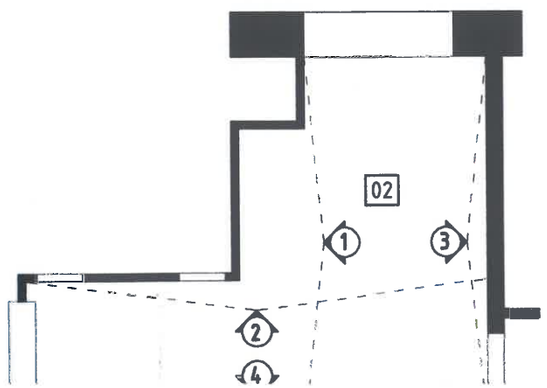

Тайлбар

-Энэ хуудсыг 1-р давхрын ханын дэлгэцийн байгуулалтын хамт үзнэ.

-Цонх, хаалганы дотор амлагааны өнгөлгөөг эмульсээр будах бөгөөд үүнд орох материалын хэмжээг тухайн хуудсанд үзүүлсэн эмульсийн түүвэрт оруулсан болно

-Эмульсийн өнгийг гаргахдаа манай орны худалдаалагчдын онцлогоос шалтгаалж дээрх кодоос өөр гарах магадлалтай тул будгийн дэлгүүр дээр газар дээр нь захиалагч өөрийн биеэр гүйцэтгэгч байгуулллагын хамт байлцаж дахин харьцуулж гаргана.

-Эмульс хийхийн өмнө шавар ханын гадаргуу хусаж цэвэрлэж, 2уе цагаан замаск

№03-р ӨРӨӨНИЙ ХАНЫН ДЭЛГЭЭС М1:50

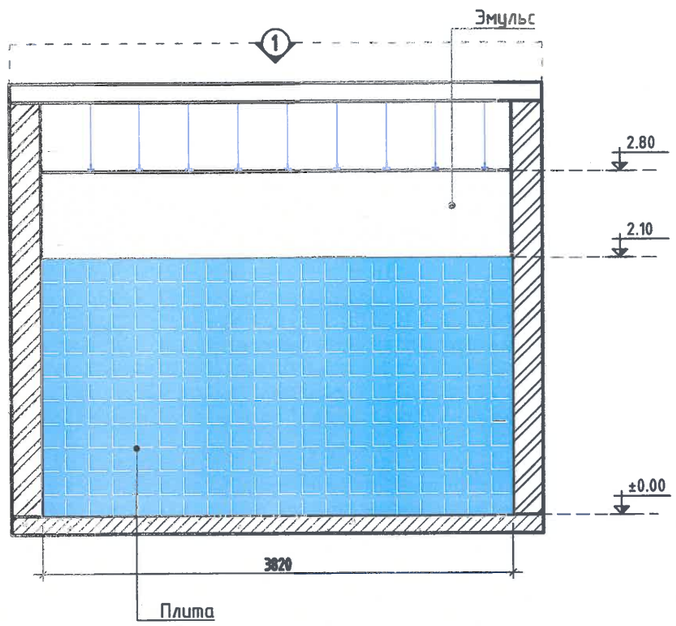

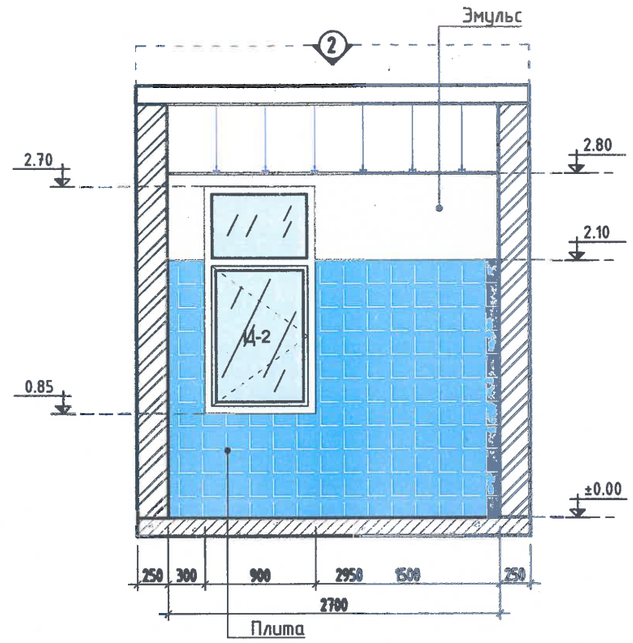

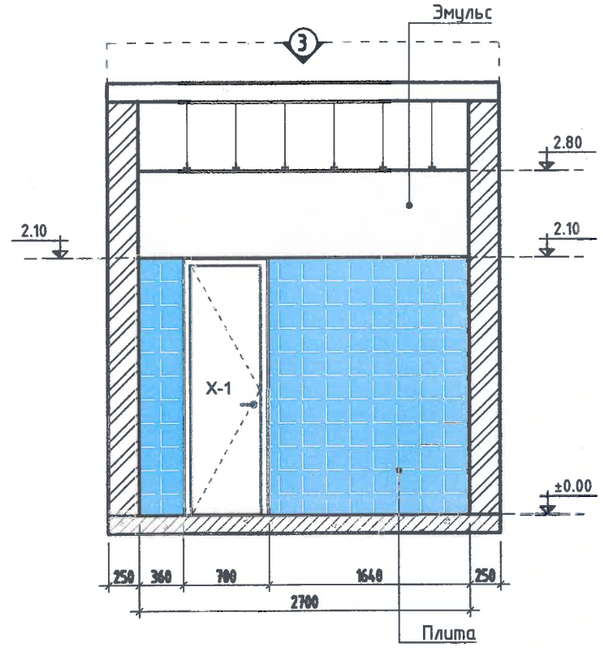

ӨРӨӨНИЙ ХАРАГДАХ БАЙДАЛ

Өрөөний бүдүүвч М1:100

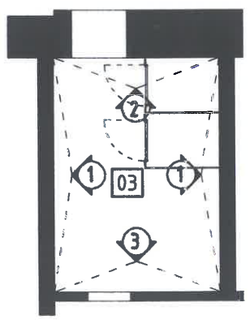

Тайлбар

-Энэ хуудсыг 1-р давхрын ханын дэлгээсний байгуулалтын хамт үзнэ.

-Цонх, хаалганы дотор амлагааны өнгөлгөөг эмульсээр будах бөгөөд үүнд орох материалын хэмжээг тухайн хуудсанд үзүүлсэн эмульсийн түүвэрт оруулсан болно.

-Эмульсийн өнгийг гаргахдаа манай орны худалдаалагчдын онцлогоос шалтгаалж дээрх кодоос өөр гарах магадлалтай тул будгийн дэлгүүр дээр газар дээр нь захиалагч өөрийн биеэр гүйцэтгэгч байгууллагын хамт байлцаж дахин харьцуулан гаргана.

-Эмульс хийхийн өмнө шавар ханын гадаргуу хусаж цэвэрлэж, 2уе цагаан замаск татаж тэгшилсэн байна. Мөн гипсэн хананд 2 уе замаск татаж зүлгүүр хийж тэгшилсэн байх шаардлагатай.

-Хананы плита наахдаа зориулалтын цавуугаар жигд нимгэн түрхэж наана.

МАТЕРИАЛЫН ТҮҮВЭР

№	Таних тэмдэг	Материалын төрөл	Хэмжээ	Өнгөний нэршил	Өнгөний код /Pamtone/	Талбай /м2/
1		Дотор эмульс	-	Цагаан	-	7.975
2		Хананы плита	300x300	-	-	25.8

"БЕС ОНЦГОЙ ДИЗАЙН"ХХК	Дундговь аймаг, Эрдэнэдалай сум, 7-р баг "ХҮҮХДИЙН ОРДОН"-ы БАРИЛГЫН ИХ ЗАСВАРЫН АЖИЛ				ИД
	№03-р ӨРӨӨНИЙ ХАНЫН ДЭЛГЭЭС				
Архитектор:	Ү.Эрхэмбаяр	Е.Г.Шифр: БОД-025/2022	Масштаб: М1:100	Огноо: 2023.02.16	
Гүйцэтгэсэн:	Ү.Эрхэмбаяр	Т.Г.Шифр: -	Эрэгийн дугаар: ИД-27	Бүх хуудас: 50	
Шалгасан:	Б.Мөнхзаяа				

А3

04-р ӨРӨӨНИЙ ХАНАНЫ ДЭЛГЭЭС М1:50

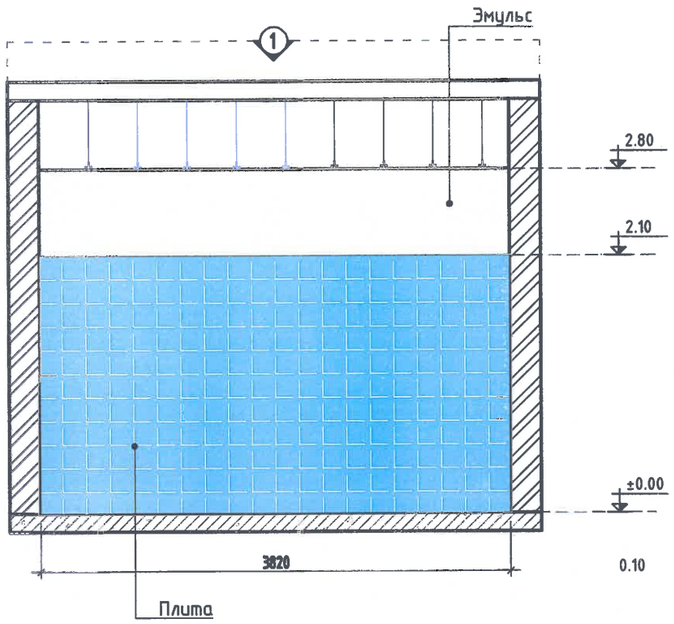

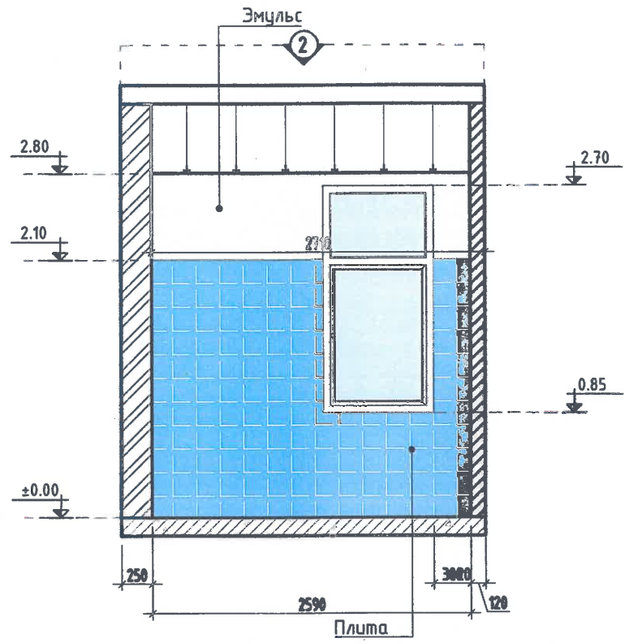

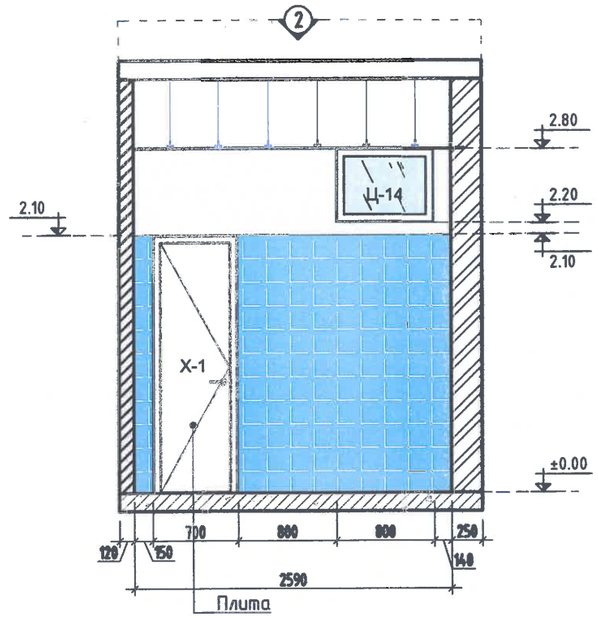

ӨРӨӨНИЙ ХАРАГДАХ БАЙДАЛ

Өрөөний бүдүүвч М1:100

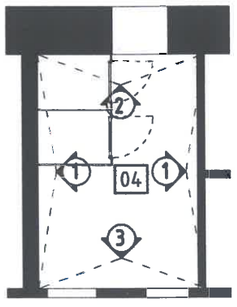

Тайлбар

-Энэ хуудсыг 1-р давхрын ханын дэлгээсний байгуулалтын хамт үзнэ.

-Цонх, хаалганы домор амлагааны өнгөлгөөг эмульсээр будах бөгөөд үүнд орох материалын хэмжээг тухайн хуудсанд үзүүлсэн эмульсийн түүвэрт оруулсан болно.

-Эмульсийн өнгийг гаргахдаа манай орны худалдаалагчдын онцлогоос шалтгаалж дээрх кодоос өөр гарах магадлалтай тул будгийн дэлгүүр дээр газар дээр нь захиалагч өөрийн биеэр гүйцэтгэгч байгуулламгын хамт байлцаж дахин харьцуулан гаргана.

-Эмульс хийхийн өмнө шавар ханын гадаргуу хусаж цэвэрлэж, 2үе цагаан замаск татаж тэгшилсэн байна. Мөн гипсэн ханаанд 2 үе замаск татаж зүлгүүр хийж тэгшилсэн байх шаардлагатай.

-Хананы плита наахдаа зориулалтын цавуугаар жигд нимгэн түрхэж наана.

МАТЕРИАЛЫН ТҮҮВЭР

№	Таних тэмдэг	Материалын төрөл	Хэмжээ	Өнгөний нэршил	Өнгөний код /Pamtone/	Талбай /м2/
1		Домор эмульс	-	Цагаан	-	7.975
2		Хананы плита	300x300	-	-	25.8

"БЕС ОНЦГОЙ ДИЗАЙН"ХХК	Дундговь аймаг, Эрдэнэдалай сум, 7-р баг "ХҮҮХДИЙН ОРДОН"-ы БАРИЛГЫН ИХ ЗАСВАРЫН АЖИЛ				ИД
	№04-р ӨРӨӨНИЙ ХАНАНЫ ДЭЛГЭЭС				
Архитектор:		Ү.Эрхэмбаяр	ЕГ Шифр: БОД-025/2022	Масштаб: М1:100	Огноо: 2023.02.16
Гүйцэтгэсэн:		Ү.Эрхэмбаяр	ТГ Шифр: -	Зурагийн дугаар: ИД-28	Бүх хуудас: 50
Шалгасан:		Б.Менхзаяа			

А3

05, 06-р ӨРӨӨНИЙ ХАНАНЫ ДЭЛГЭЭС М1:50

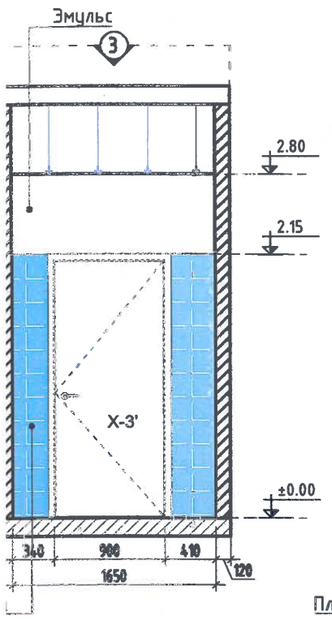

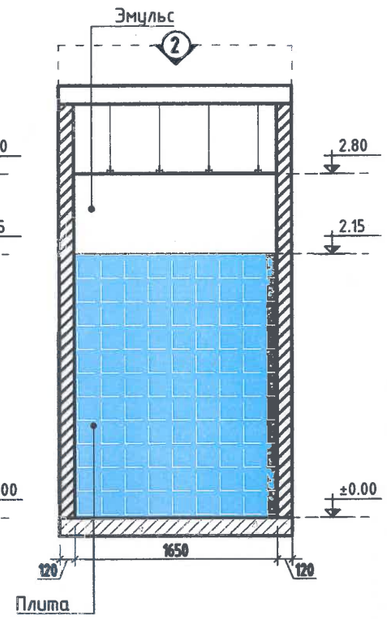

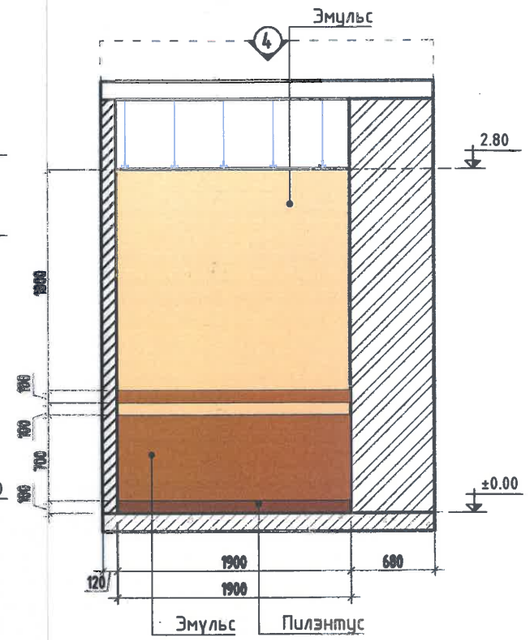

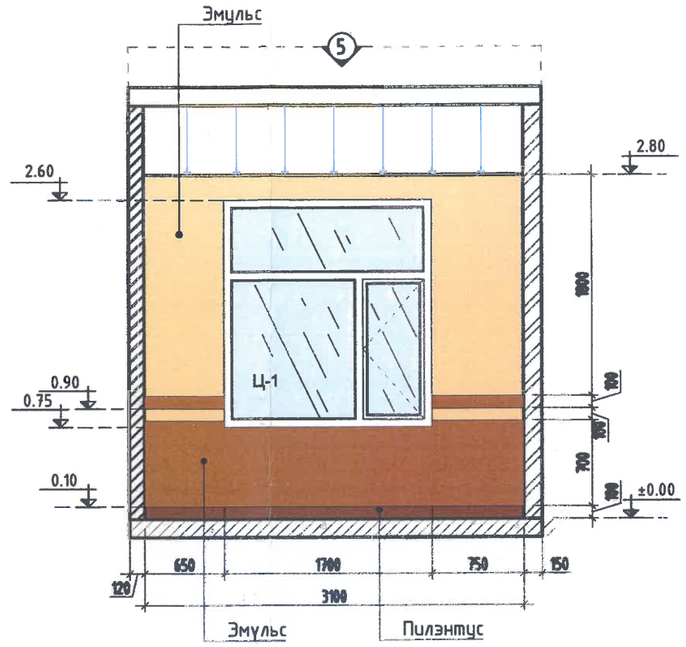

ӨРӨӨНИЙ ХАРАГДАХ БАЙДАЛ

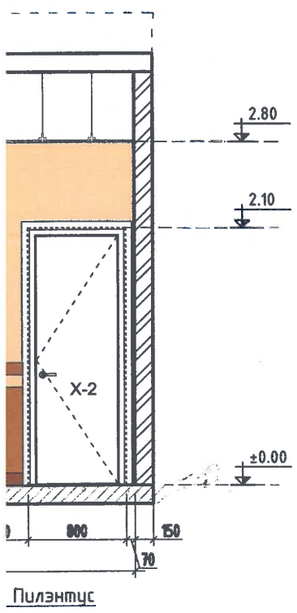

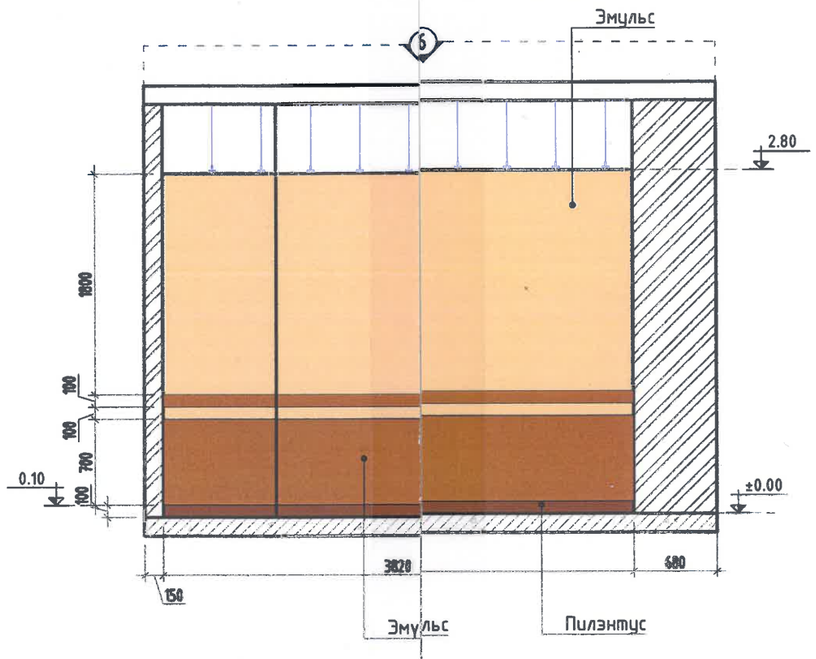

: 1-р давхрын ханын дэлгээсний байгуулалтын хамт үзнэ.
аны дотор амлагааны өнгөлгөөг эмульсэр будах бөгөөд үүнд орох
хэмжээг тухайн хуудсанд үзүүлсэн эмульсийн түүвэрт оруулсан болно.
нгийг гаргахдаа манай орны худалдаалагчдын онцлогоос шалтгаалж дээрх
арах магадлалтай тул будгийн дэлгүүр дээр газар дээр нь захиалагч
гүйцэтгэгч байгууллагын хамт байлцаж дахин харьцуулан гаргана.
ийн өмнө шавар ханын гадаргуу хусаж цэвэрлэж, 2үе цагаан замаск
улсэн байна. Мөн гипсэн ханаанд 2 үе замаск татаж эүлгүүр хийж
айх шаардлагатай.
та наахдаа зорилуулалтын цавуугаар жигд нимгэн түрхэж наана.

МАТЕРИАЛЫН ТҮҮВЭР

№	Таних тэмдэг	Материалын төрөл	Хэмжээ	Өнгөний нэршил	Өнгөний код /Pamtone/	Талбай /м2/
1		Дотор эмульс	-	Цагаан	-	4.83
2		Хананы плита	300x300	-	-	13.2
3		Дотор эмульс	-	Цайвар шаргал	12-0817 TCX	22.614
4		Дотор эмульс	-	Цайвар бор	11-0601 TCX	9.945
5		Шалны хүрээ	2000x100	Хүрэн	-	13.92м

"БЕС ОНЦГОЙ ДИЗАЙН"ХХК

Дундговь аймаг, Эрдэнэдалай сум, 7-р баг
"ХҮҮХДИЙН ОРДОН"-ы БАРИЛГЫН ИХ ЗАСВАРЫН АЖИЛ

ИД

04, 05-р ӨРӨӨНИЙ ХАНАНЫ ДЭЛГЭЭС

Архитектор:		У.Эрхэмбаяр	Е.Г.Шифр: БОД-025/2022	Масштаб: М1:100	Огноо: 2023.02.16
Гүйцэтгэсэн:		У.Эрхэмбаяр	Т.Г.Шифр: -	Эргийн дугаар: ИД-29	Бүх хуудас: 50
Шалгасан:		Б.Менхзаяа			

А3

05, 06-р ӨРӨӨНИЙ

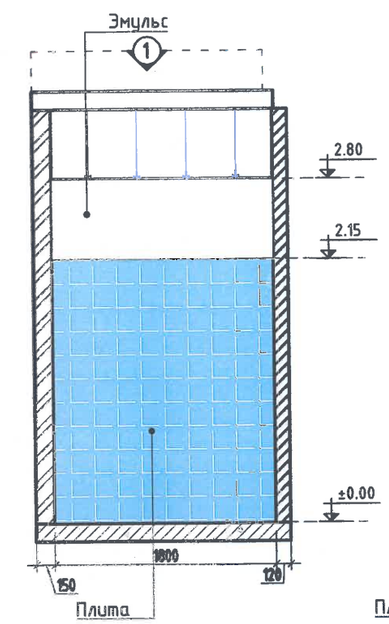

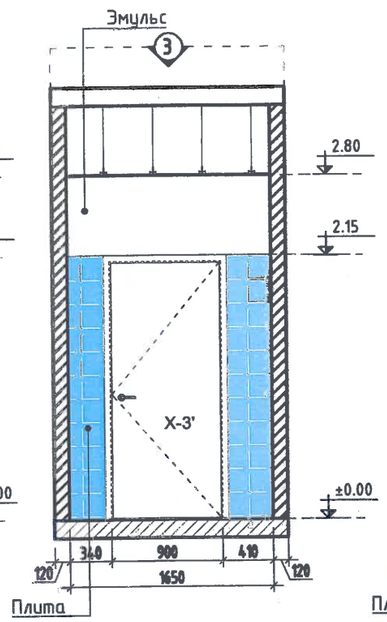

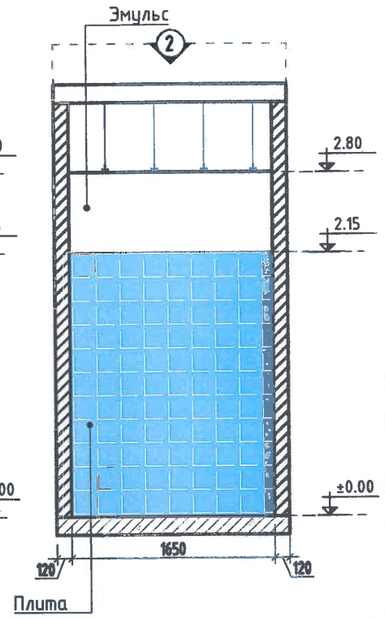

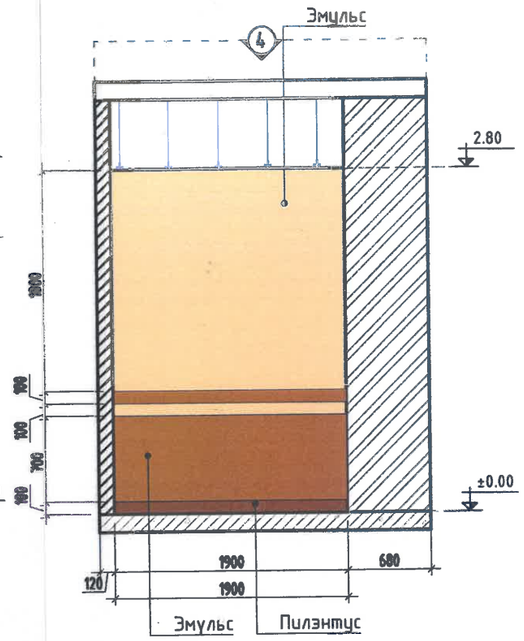

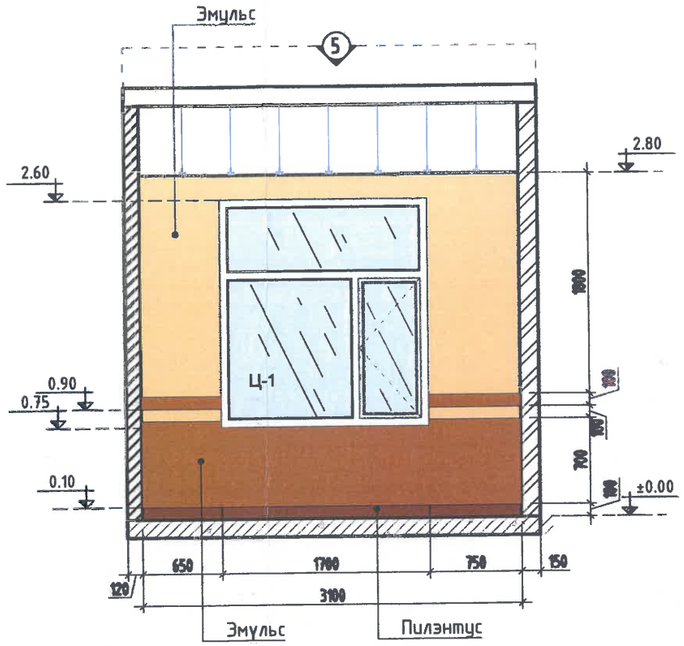

ӨРӨӨНИЙ ХАРАГДАХ БАЙДАЛ

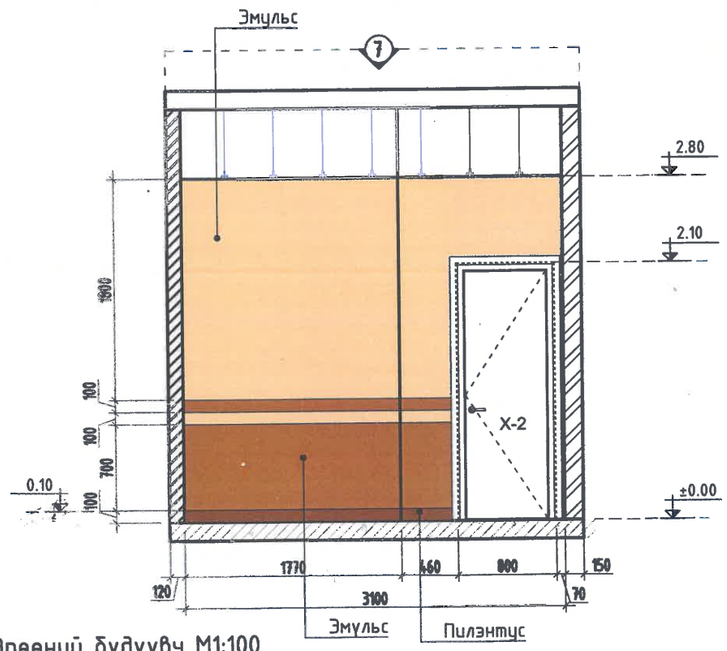

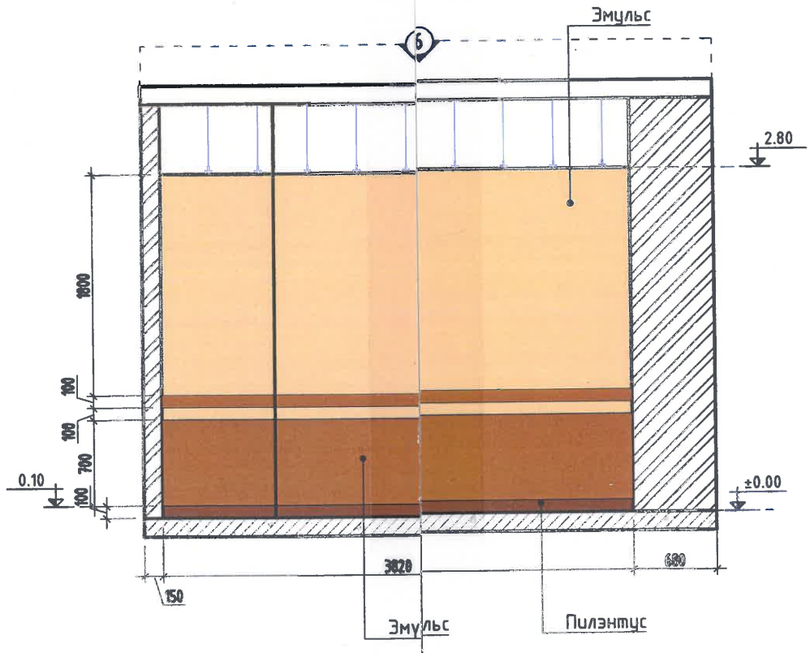

Өрөөний бүдүүвч М1:100

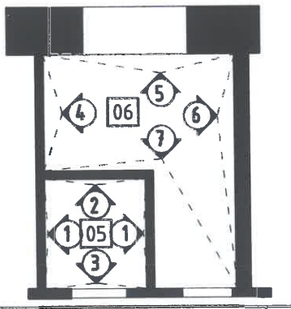

Тайлбар:
-Энэ хуудсыг 1-р давхрын ханын дэлгэцийн байгуулалтын хамт үзнэ.
-Цонх, хаалганы дотор амлагааны өнгөлгөөг эмульсээр будах бөгөөд үүнд орох материалын хэмжээг тухайн хуудсанд үзүүлсэн эмульсийн түүвэрт оруулсан болно.
-Эмульсийн өнгийг гаргахдаа манай орны худалдаалагчдын онцлогоос шалтгаалж дээрх кодоос өөр гарах магадлалтай тул будгийн дэлгүүр дээр газар дээр нь захиалагч өөрийн биеэр гүйцэтгэгч байгуулллагын хамт байлцаж дахин харьцуулан гаргана.
-Эмульс хийхийн емне шавар ханын гадаргуу хусаж цэвэрлэж, 2үе цагаан замаск татаж тэгшилсэн байна. Мөн гипсэн ханад 2 үе замаск татаж зүлгүүр хийж тэгшилсэн байх шаардлагатай.
-Хананы плита наахдаа зориулалтын цавуугаар жигд нимгэн түрхэж наана.

МАТЕРИАЛЫН ТҮҮВЭР

№	Танилцуулах тэмдэг	Материалын төрөл	Хэмжээ	Өнгөний нэршил	Өнгөний код /Pantone/	Талбай /м2/
1		Дотор эмульс	-	Цагаан	-	4.83
2		Хананы плита	300x300	-	-	13.2
3		Дотор эмульс	-	Цайвар шаргал	12-0817 TCX	22.614
4		Дотор эмульс	-	Цайвар бор	11-0601 TCX	9.945
5		Шалны хүрээ	2000x100	Хүрэн	-	13.92м

"БЕС ОНЦГОЙ ДИЗАЙН"ХХК

Дундговь
"ХҮҮХДИЙН ОРД
04, 05-р

Архитектор:		Ч.
Гүйцэтгэсэн:		Ч.
Шалгасан:		Б.

07-р ӨРӨӨНИЙ ХАНАНЫ ДЭЛГЭЭС М1:50

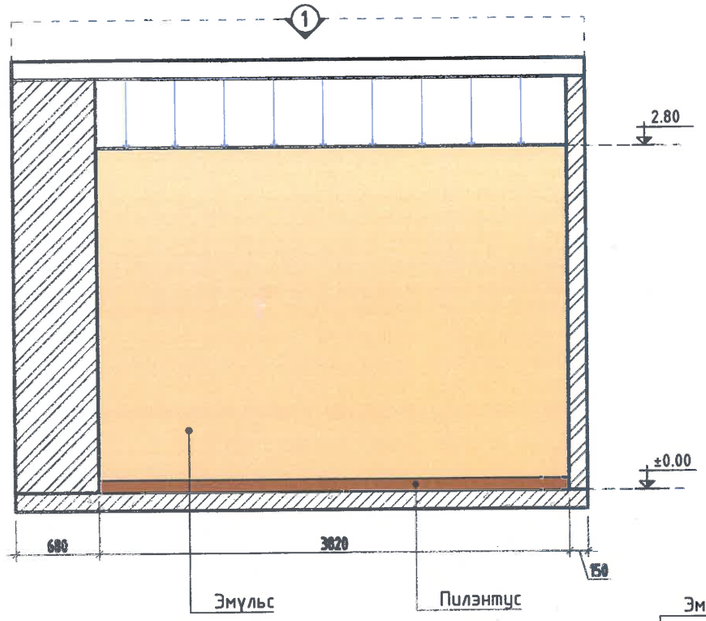

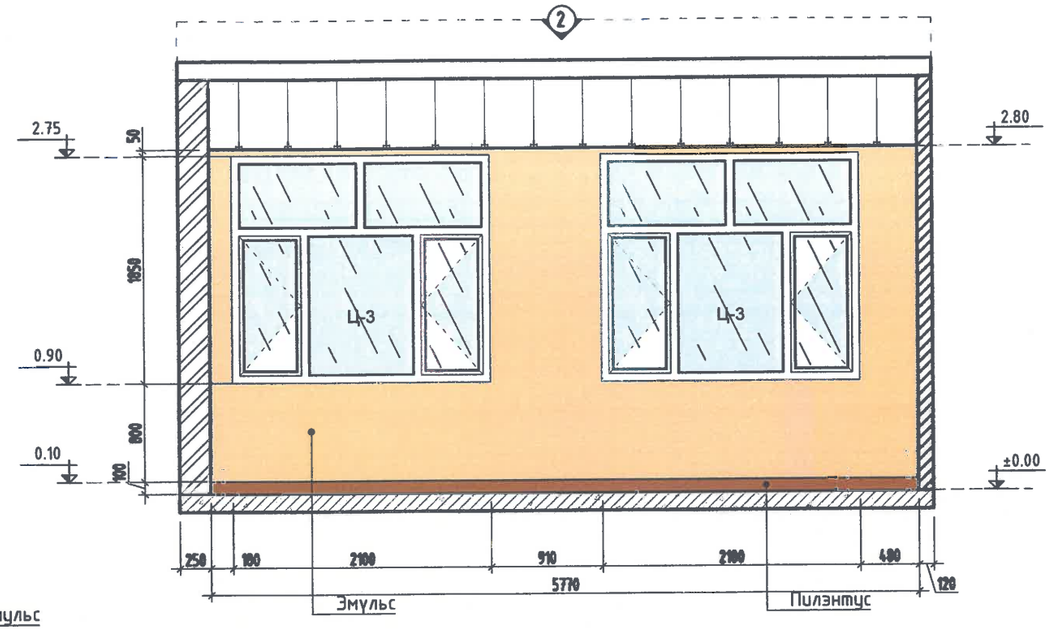

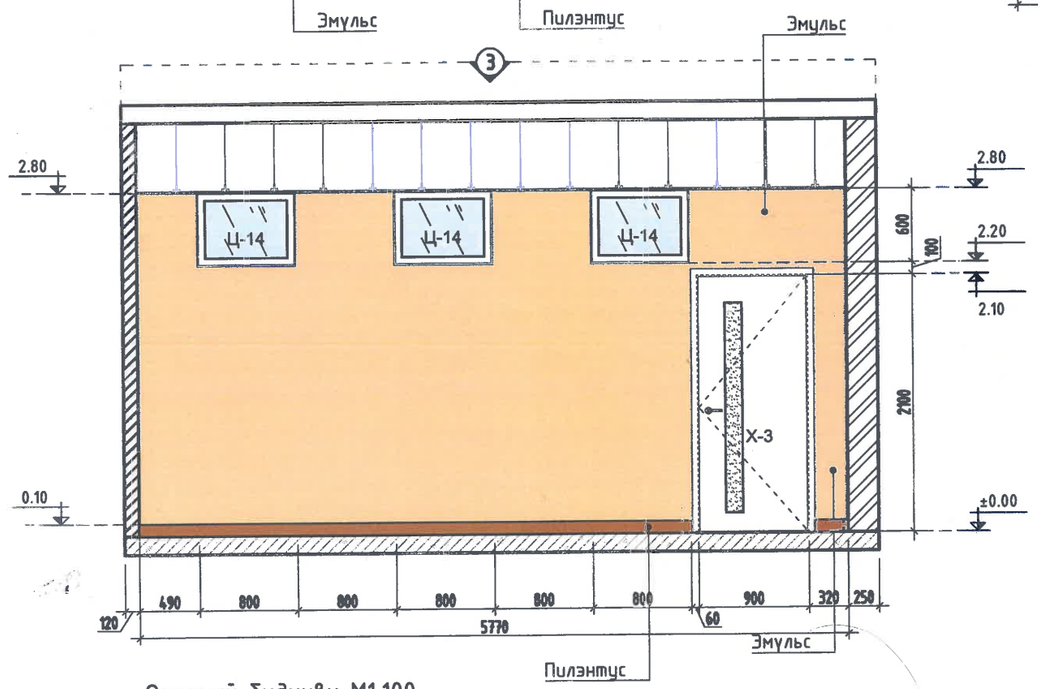

ӨРӨӨНИЙ ХАРАГДАХ БАЙДАЛ

Өрөөний бүдүүвч М1:100

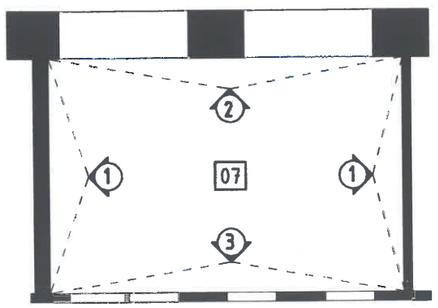

Тайлбар

-Энэ хуудсыг 1-р давхрын ханын дэлгээсний байгуулалтын хамт үзнэ.

-Цонх, хаалганы дотор амлагааны өнгөлгөөг эмульсээр бүдах бөгөөд үүнд орох материалын хэмжээг тухайн хуудсанд үзүүлсэн эмульсийн түүвэрт оруулсан болно.

-Эмульсийн өнгийг гаргахдаа манай орны худалдаалагчдын онцлогоос шалтгаалж дээрх кодоос өөр гарах магадлалтай тул бүдгийн дэлгүүр дээр газар дээр нь захиалагч өөрийн биеэр гүйцэтгэгч байгууллагын хамт байлцаж дахин харьцуулан гаргана.

-Эмульс хийхийн өмнө шавар ханын гадаргуу хусаж цэвэрлэж, 2уе цагаан замаск татаж тэгшилсэн байна. Мөн гипсэн хананд 2 уе замаск татаж эулгүүр хийж тэгшилсэн байх шаардлагатай.

МАТЕРИАЛЫН ТҮҮВЭР

№	Таних тэмдэг	Материалын төрөл	Хэмжээ	Өнгөний нэршил	Өнгөний код /Pamtone/	Талбай /м2/
1		Дотор эмульс	-	Цайвар шаргал	12-0817 TCX	51.49
2		Шалны хүрээ	2000x100	Бор шаргал	-	18.44

"БЕС ОНЦГОЙ ДИЗАЙН"ХХК	Дундговь аймаг, Эрдэнэдалай сум, 7-р баг "ХҮҮХДИЙН ОРДОН"-ы БАРИЛГЫН ИХ ЗАСВАРЫН АЖИЛ				ИД
	07-р ӨРӨӨНИЙ ХАНАНЫ ДЭЛГЭЭС				
Архитектор:		У.Эрхэмбаяр	ЕГ.Шифр: БОД-025/2022	Масштаб: М1:100	Огноо: 2023.02.16
Гүйцэтгэсэн:		У.Эрхэмбаяр	ТГ.Шифр: -	Эзэгтэй дугаар: ИД-30	Бүх хуудас: 50
Шалгасан:		Б.Мөнхзаяа			

А3

08-р ӨРӨӨНИЙ ХАНАНЫ ДЭЛГЭЭС М1:50

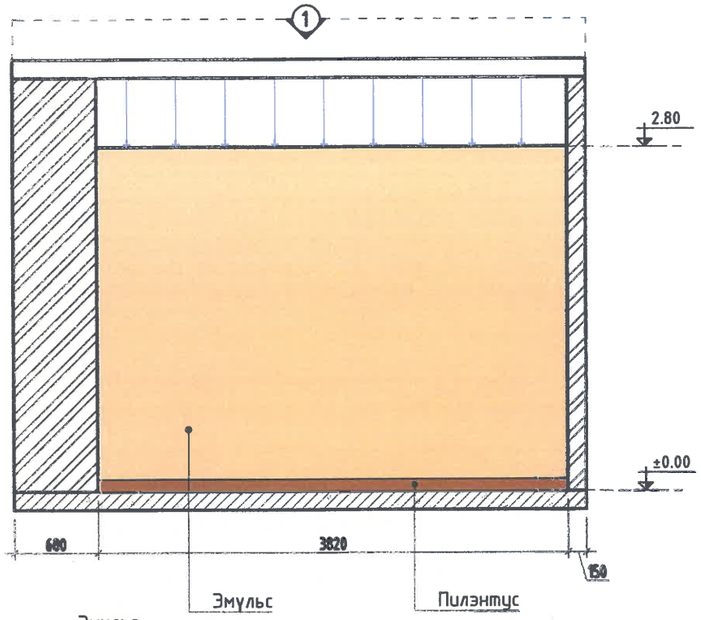

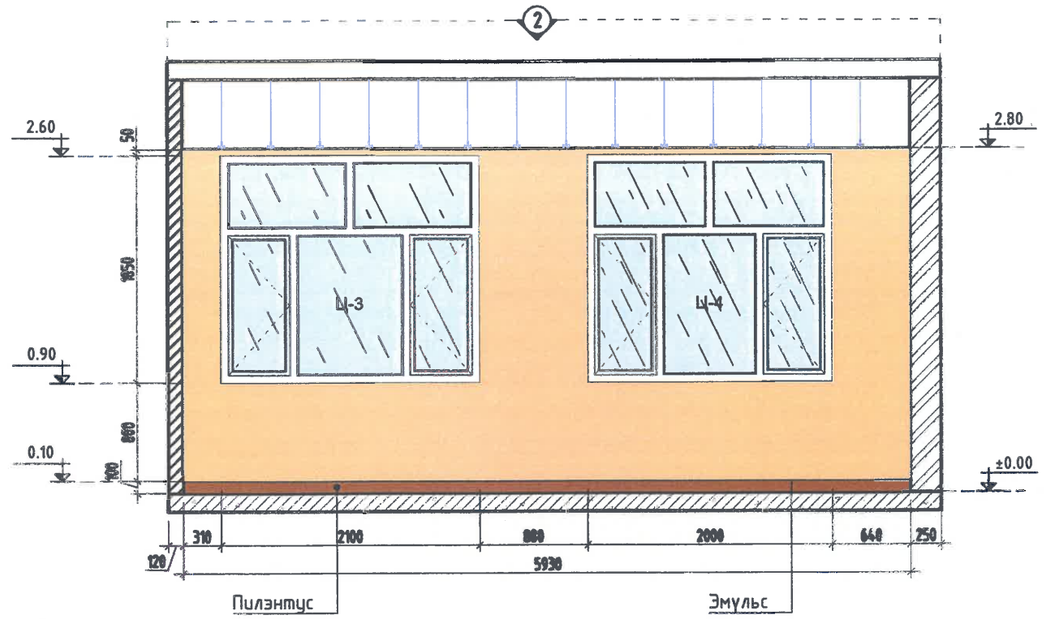

ӨРӨӨНИЙ ХАРАГДАХ БАЙДАЛ

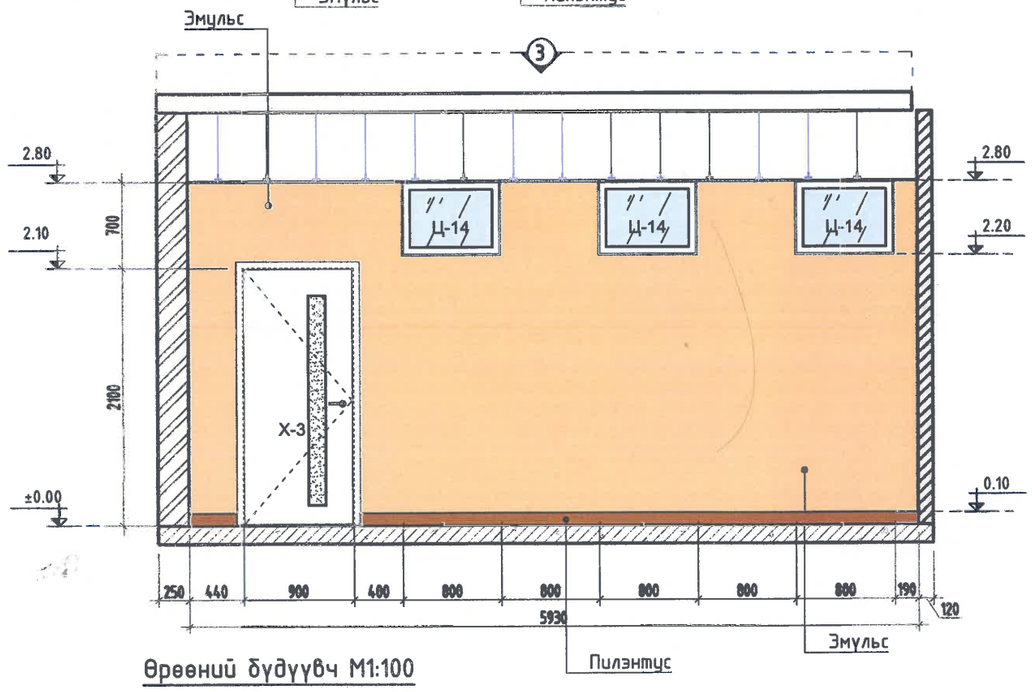

Өрөөний бүдүүвч М1:100

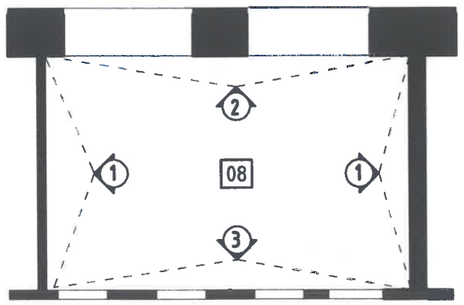

МАТЕРИАЛЫН ТҮҮВЭР

№	Таних тэмдэг	Материалын төрөл	Хэмжээ	Өнгөний код /Pamtone/	Талбай /м2/
1		Дотор эмульс	-	Цайвар шаргал	12-0817 TCX	53.282
2		Шалны хүрээ	2000x100	Бор шаргал	-	18.84

"БЕС ОНЦГОЙ ДИЗАЙН"ХХК

Дундговь аймаг, Эрдэнэдалай сум, 7-р баг
"ХҮҮХДИЙН ОРДОН"-ы БАРИЛГЫН ИХ ЗАСВАРЫН АЖИЛ

ИД

08-р ӨРӨӨНИЙ ХАНАНЫ ДЭЛГЭЭС

Архитектор:		У.Эрхэмбаяр	ЕГ.Шифр: БОД-025/2022	Масштаб: М1:100	Огноо: 2023.02.16
Гүйцэтгэсэн:		У.Эрхэмбаяр	ТГ.Шифр: -	Зургийн дугаар: ИД-31	Бүх хуудас: 50
Шалгасан:		Б.Менхзаяа			

А3

09-р ӨРӨӨНИЙ ХАНАНЫ ДЭЛГЭЭС М1:50

ӨРӨӨНИЙ ХАРАГДАХ БАЙДАЛ

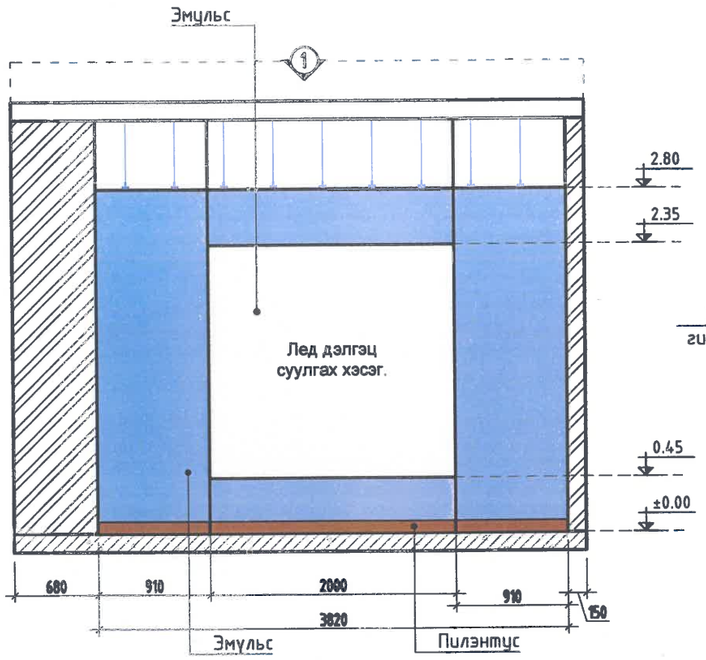

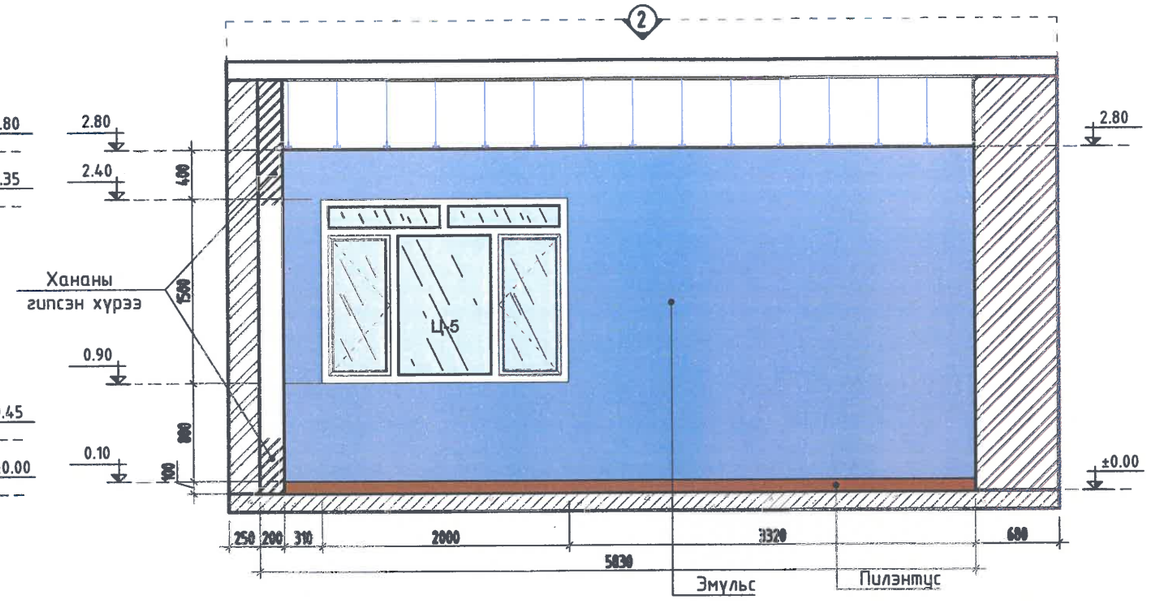

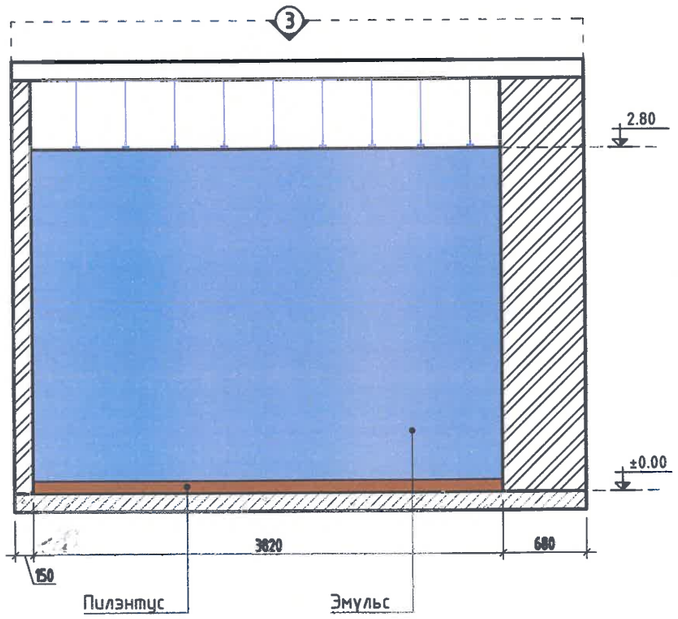

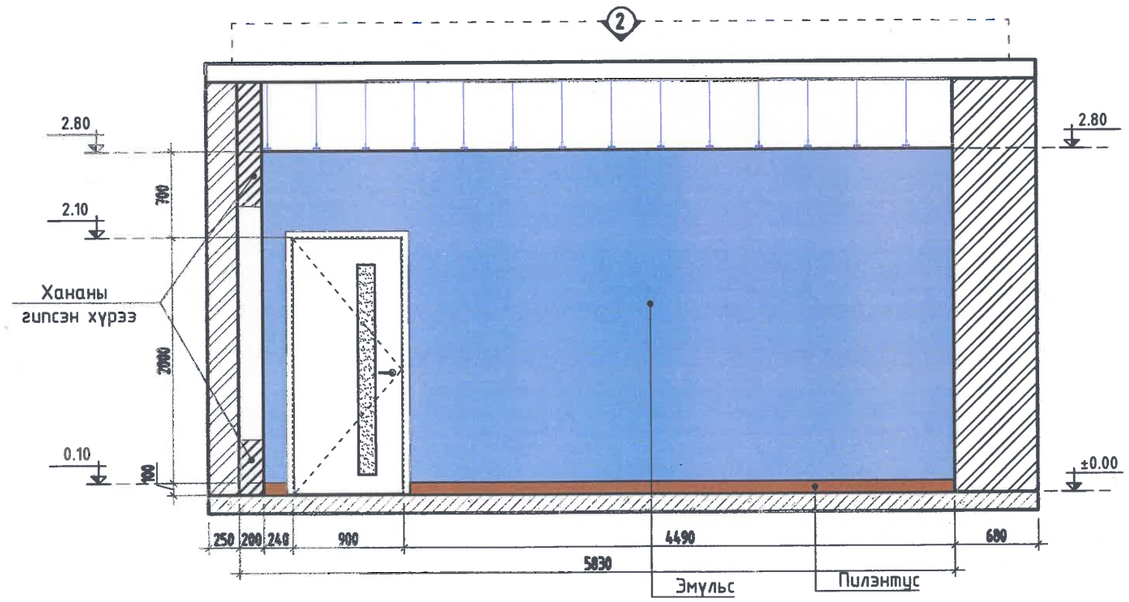

Өрөөний бүдүүвч М1:100

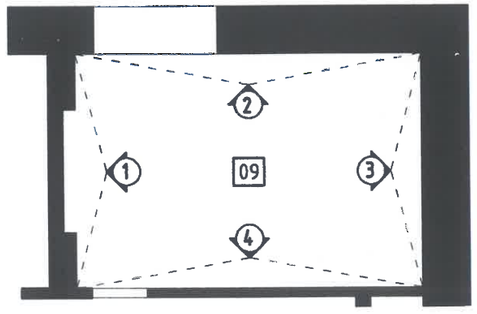

МАТЕРИАЛЫН ТҮҮВЭР

№	Таних тэмдэг	Материалын төрөл	Хэмжээ	Өнгөний нэршил	Өнгөний код /Pamtone/	Талбай /м2/
1		Дотор эмульс	-	Цайвар цэнхэр	14-4121 ТСХ	46.48
2		Шалны хүрээ	2000x100	Бор шаргал	-	17.91
3		Дотор эмульс	-	Цайвар шаргал	11-0601 ТСХ	5.36

"БЕС ОНЦГОЙ ДИЗАЙН"ХХК

Дундговь аймаг, Эрдэнэдалай сум, 7-р баг
"ХҮҮХДИЙН ОРДОН"-ы БАРИЛГЫН ИХ ЗАСВАРЫН АЖИЛ

ИД

09-р ӨРӨӨНИЙ ХАНАНЫ ДЭЛГЭЭС

Архитектор:	Ц.Эрхэмбаяр	Е.Г.Шифр: БОД-025/2022	Масштаб: М1:100	Огноо: 2023.02.16
Гүйцэтгэсэн:	Ц.Эрхэмбаяр	Т.Г.Шифр: -	Зурагийн дугаар: ИД-32	Бүх хуудас: 50
Шалгасан:	Б.Мөнхзаяа			

А3

10-р ӨРӨӨНИЙ ХАНАНЫ ДЭЛГЭЭС М1:50

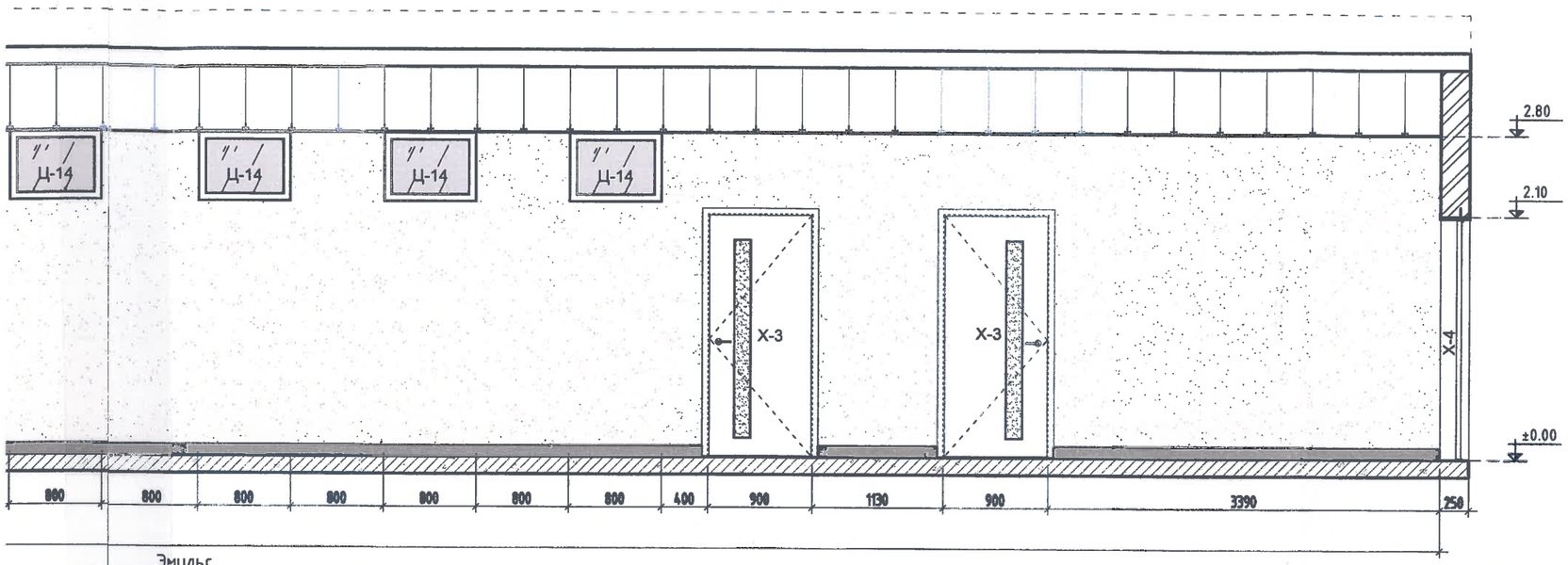

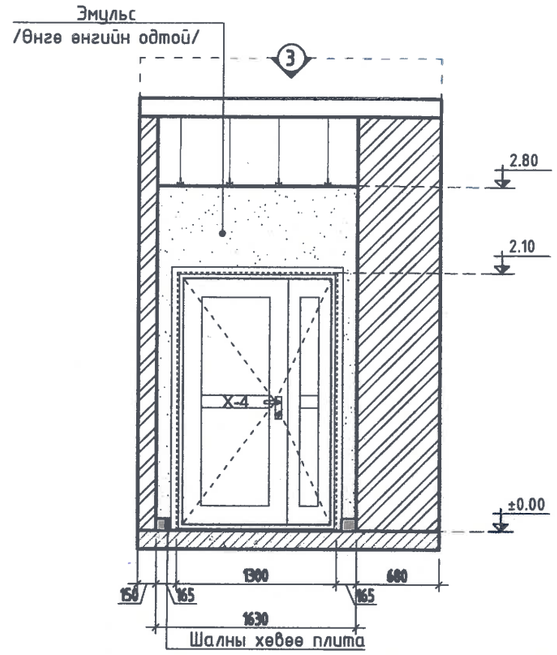

ӨРӨӨНИЙ ХАРАГДАХ БАЙДАЛ

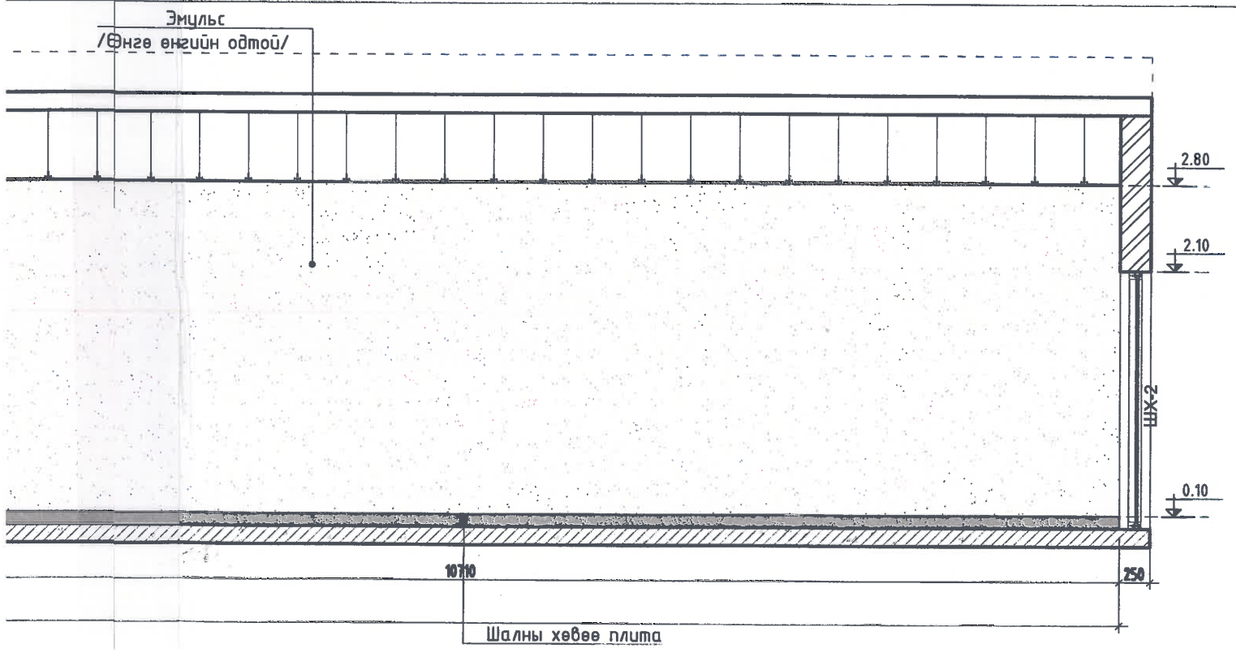

т үзнэ.
бөгөөд үүнд ашиглах материалын хэмжээг тухайн хуудсанд үзүүлсэн

цлогоос шалтгаалж дээрх кодоос өөр гарах магадлалтай тул
үйцэтгэгч байгуулагын хамт байлцаж дахин харьцуулан гаргана.
2уе цагаан эамаск татаж тэгшилсэн байна. Мөн гипсэн хананд 2 уе

МАТЕРИАЛЫН ТҮҮВЭР

№	Таних тэмдэг	Материалын төрөл	Хэмжээ	Өнгөний нэршил	Өнгөний код /Pamtone/	Талбай /м2/
1		Дотор одтой эмульс	-	Өнгө өнгийн одтой	-	134.16
2		Шалны хөвөө плита	600x100	Саарал	-	-

"БЕС ОНЦГОЙ ДИЗАЙН"ХХК

Дундговь аймаг, Эрдэнэдалай сум, 7-р баг
"ХҮҮХДИЙН ОРДОН"-ы БАРИЛГЫН ИХ ЗАСВАРЫН АЖИЛ

ИД

10-р ӨРӨӨНИЙ ХАНАНЫ ДЭЛГЭЭС

Архитектор:		Ү.Эрхэмбаяр	ЕГ.Шифр: БОД-025/2022	Масштаб: М1:100	Огноо: 2023.02.16
Гүйцэтгэсэн:		Ү.Эрхэмбаяр	ТГ.Шифр: -	Зурагийн дугаар: ИД-33	Бүх хуудас: 50
Шалгасан:		Б.Мөнхзаяа			

А3

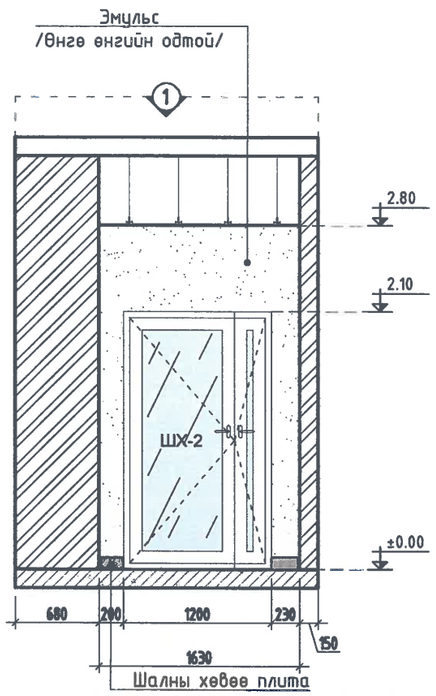

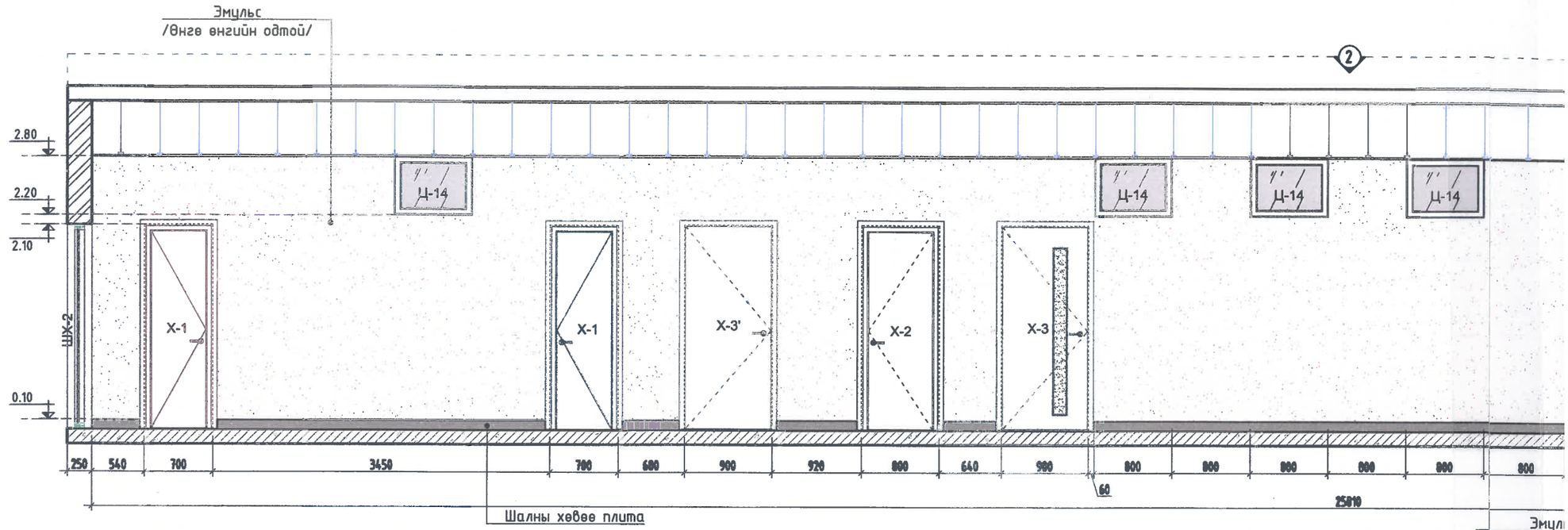

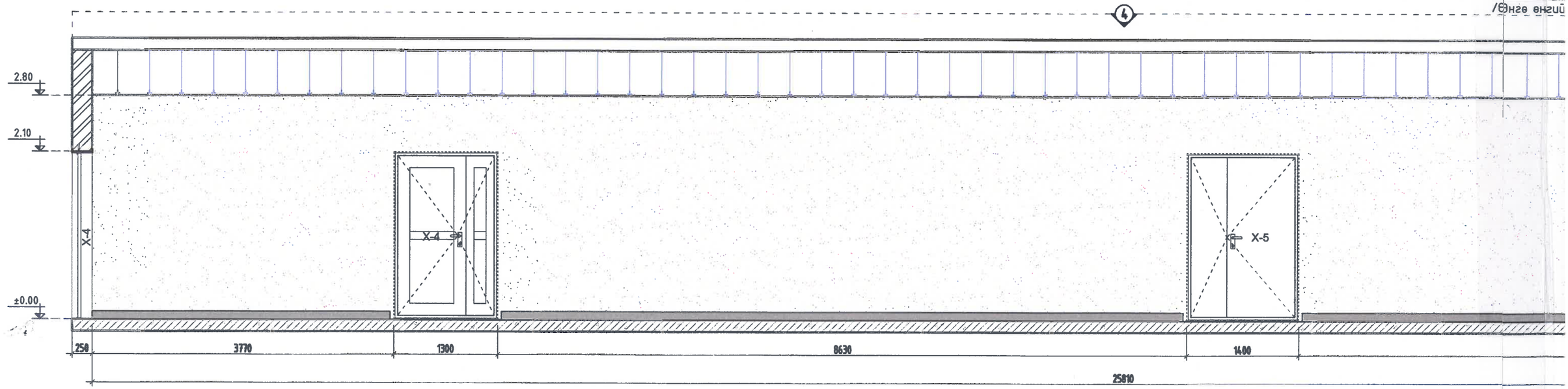

Өрөөний бүдүүвч М1:100

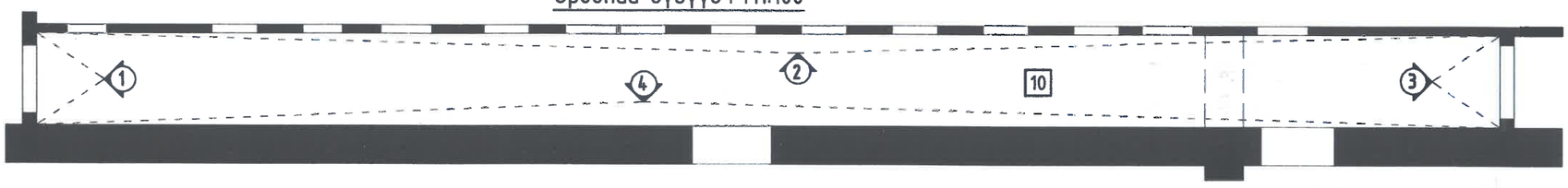

Тайлбар

-Энэ хуудсыг 1-р давхрын ханын дэлгээсний байгуулалтын хамт үзнэ.

-Цонх, хаалганы дотор амлагааны өнгөлгөөг эмульсээр будах бөгөөд үүнд порох матери эмульсийн түүвэрт оруулсан болно.

-Эмульсийн өнгийг гаргахдаа манай орны худалдаалагчдын онцлогоос шалтгаалж дээр будгийн дэлгүүр дээр газар дээр нь захиалагч өөрийн биеэр гүйцэтгэгч байгуулгаын

-Эмульс хийхийн өмнө шавар ханын гадаргуу хусаж цэвэрлэж, 2уе цагаан эмаск тата замаск татаж зүлгүүр хийж тэгшилсэн байх шаардлагатай.

12-р ӨРӨӨНИЙ ХАНАНЫ ДЭЛГЭЭС М1:50

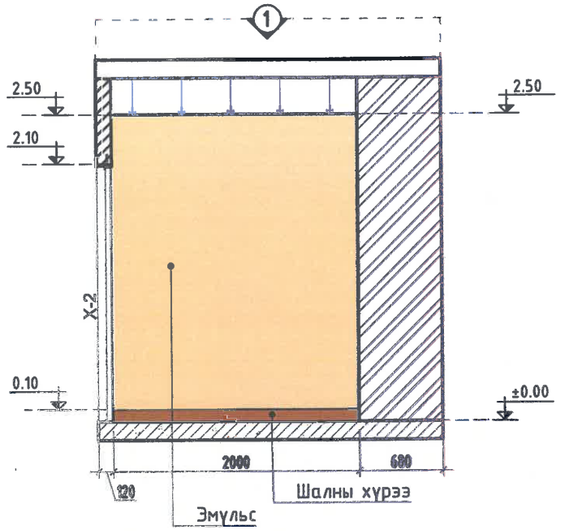

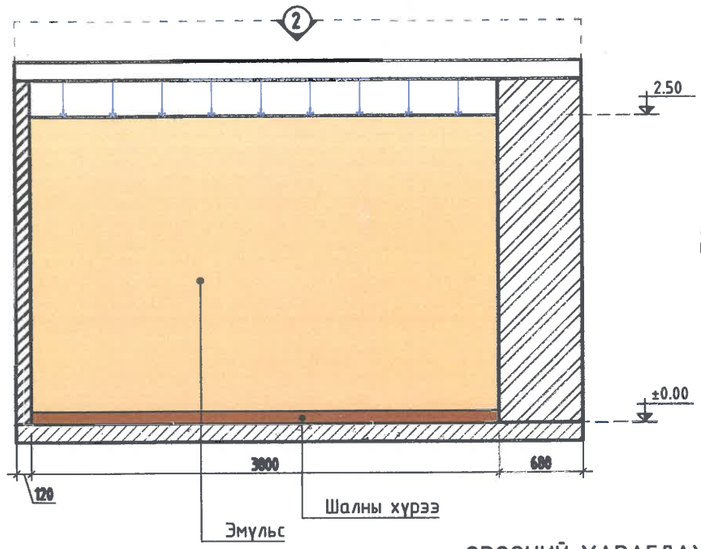

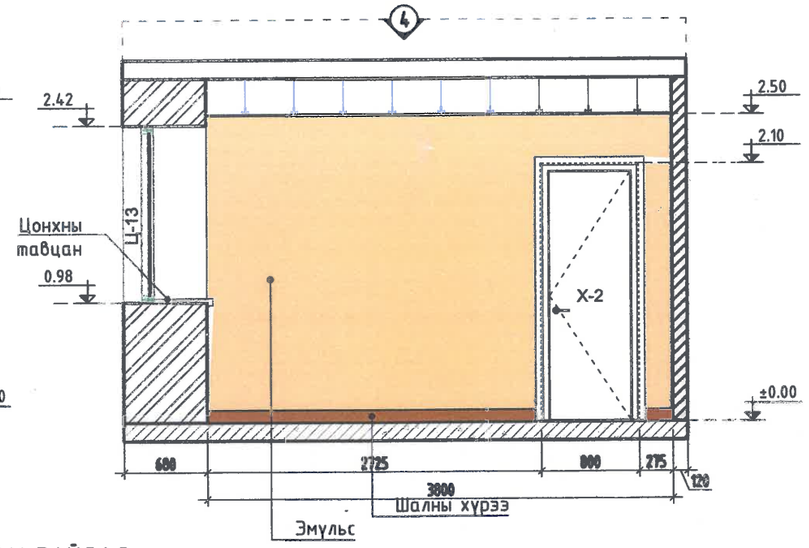

ӨРӨӨНИЙ ХАРАГДАХ БАЙДАЛ

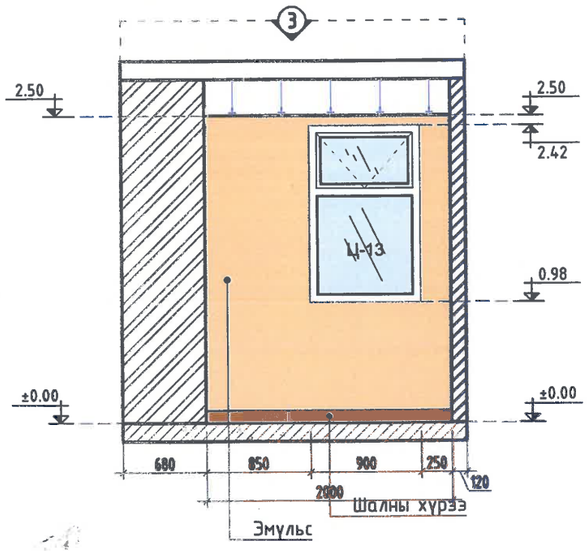

Тайлбар

-Энэ хуудсыг 1-р давхрын ханын дэлгэцийн байгуулалтын хамт үзнэ.

-Цонх, хаалганы дотор амлагааны өнгөлгөөг эмульсээр бүдэг бөгөөд үүнд орох материалын хэмжээг тухайн хуудсанд үзүүлсэн эмульсийн түүвэрт оруулсан болно.

-Эмульсийн өнгийг гаргахдаа манай орны худалдаалагчдын онцлогоос шалтгаалж дээрх кодоос өөр гарах магадлалтай тул бүдгийн дэлгүүр дээр газар дээр нь захиалагч өөрийн биеэр гүйцэтгэгч байгуулллагын хамт байлцаж дахин харьцуулан гаргана.

-Эмульс хийхийн өмнө шавар ханын гадаргуу хусаж цэвэрлэж, 2уе цагаан замаск татаж тэгшилсэн байна. Мөн гипсэн хананд 2 уе замаск татаж эүлгүүр хийж тэгшилсэн байх шаардлагатай.

Өрөөний бүдүүвч М1:100

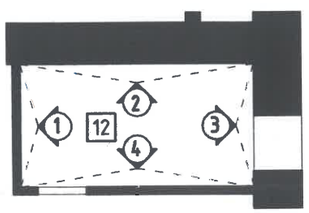

МАТЕРИАЛЫН ТҮҮВЭР

№	Таних тэмдэг	Материалын төрөл	Хэмжээ	Өнгөний нэршил	Өнгөний код /Pamtone/	Талбай /м2/
1		Дотор эмульс	-	Цайвар шаргал	12-0817 TCX	27.725
2		Шалны хүрээ	2000x100	Бор шаргал	-	10.9

"БЕС ОНЦГОЙ ДИЗАЙН"ХХК

Дундговь аймаг, Эрдэнэдалай сум, 7-р баг

"ХҮҮХДИЙН ОРДОН"-ы БАРИЛГЫН ИХ ЗАСВАРЫН АЖИЛ

ИД

12-р ӨРӨӨНИЙ ХАНАНЫ ДЭЛГЭЭС

Архитектор:		Ү.Эрхэмбаяр	ЕГ.Шифр: БОД-025/2022	Масштаб: М1:100	Огноо: 2023.02.16
Гүйцэтгэсэн:		Ү.Эрхэмбаяр	ТГ.Шифр: -	Зургийн дугаар: ИД-34	Бүх хуудас: 50
Шалгасан:		Б.Мөнхзаяа			

А3

13-р ӨРӨӨНИЙ ХАНАНЫ ДЭЛГЭЭС М1:50

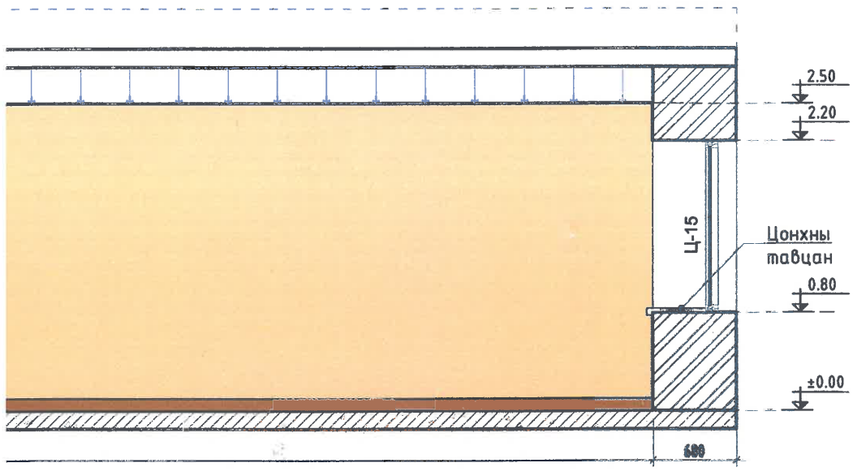

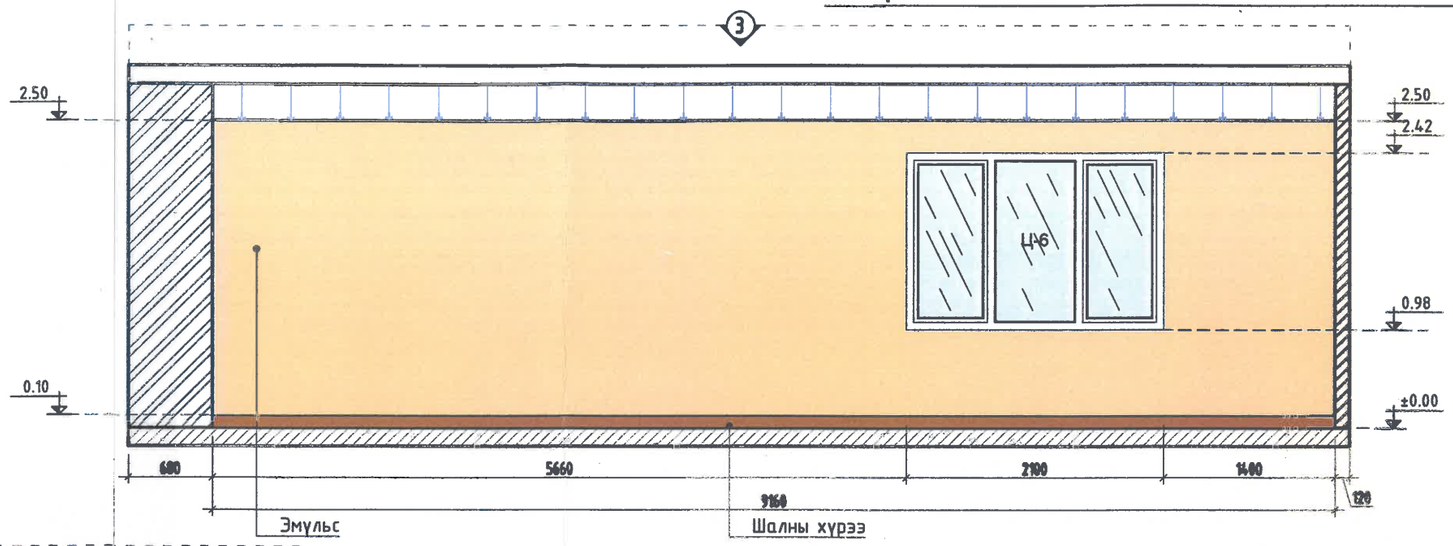

ӨРӨӨНИЙ ХАРАГДАХ БАЙДАЛ

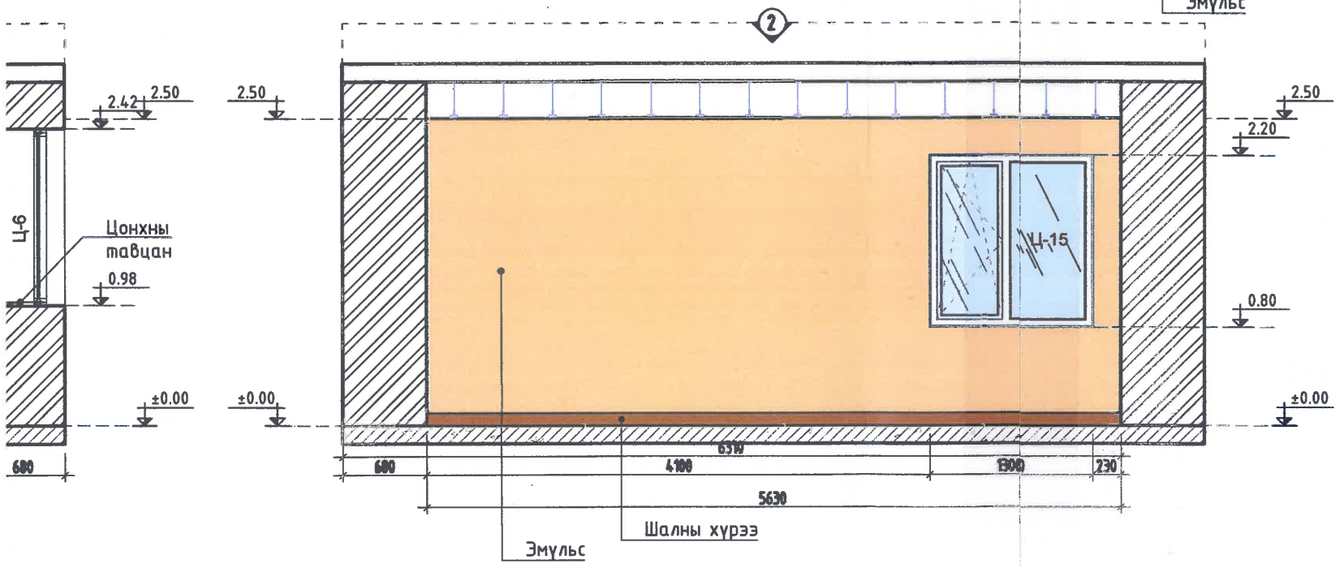

н ханын дэлгээсний байгуулалтын хамт үзнэ.
змлагааны өнгөлгөөг эмульсээр будах бөгөөд үүнд орох материалын хэмжээг
н эмульсийн түүвэрт оруулсан болно.
ихдаа манай орны худалдаалагчдын онцлогоос шалтгаалж дээрх кодоос өөр
будгийн дэлгүүр дээр газар дээр нь захиалагч өөрийн биеэр гүйцэтгэсч
цаж дахин харьцуулан гаргана.
івар ханын гадаргуу хусаж цэвэрлэж, 2уе цагаан замаск татаж тэгшилсэн
д 2 уе замаск татаж эцэслэн хийж тэгшилсэн байх шаардлагатай.
Эр дүрсэлсэн харьцаагаар хананд буулгана.

МАТЕРИАЛЫН ТҮҮВЭР

№	Таних тэмдэг	Материалын төрөл	Хэмжээ	Өнгөний нэршил	Өнгөний код /Pamtone/	Талбай /м2/
1		Дотор эмульс	-	Цайвар шаргал	12-0817 TCX	76.595
2		Шалны хүрээ	2000x100	Бор шаргал	-	35.15

"БЕС ОНЦГОЙ ДИЗАЙН"ХХК

Дундговь аймаг, Эрдэнэдалай сум, 7-р баг
"ХҮҮХДИЙН ОРДОН"-ы БАРИЛГЫН ИХ ЗАСВАРЫН АЖИЛ

ИД

13-р ӨРӨӨНИЙ ХАНАНЫ ДЭЛГЭЭС

Архитектор:	Ү.Эрхэмбаяр	ЕГ.Шифр: БОД-025/2022	Масштаб: М1:100	Огноо: 2023.02.16
Гүйцэтгэсэн:	Ү.Эрхэмбаяр	ТГ.Шифр: -	Эрэмбэ дугаар: ИД-35	Бүх хуудас: 50
Шалгасан:	Б.Менхзаяа			

А3

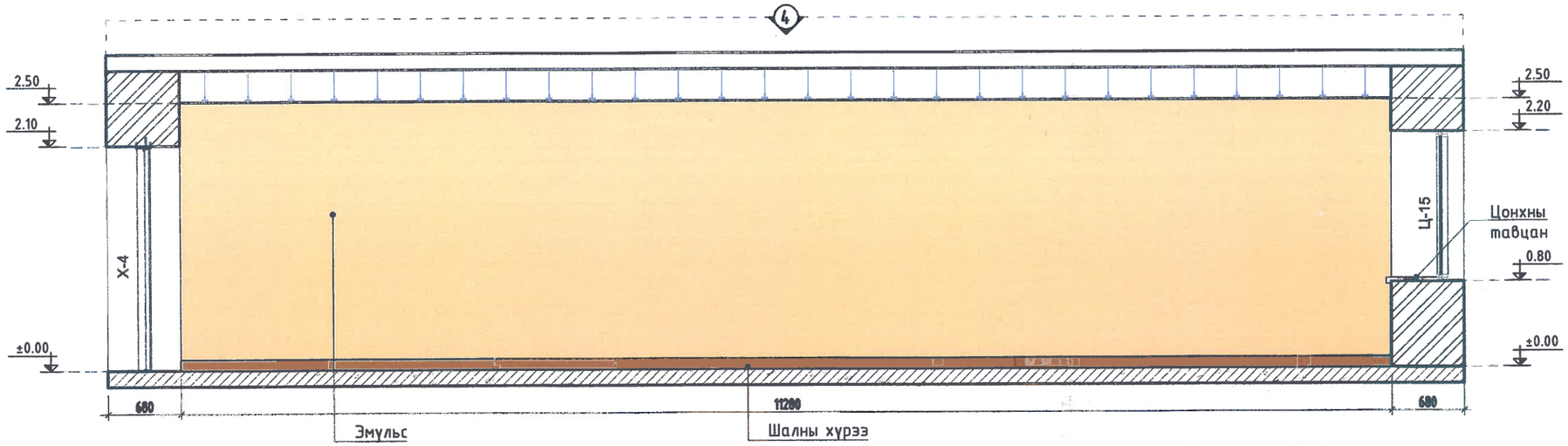

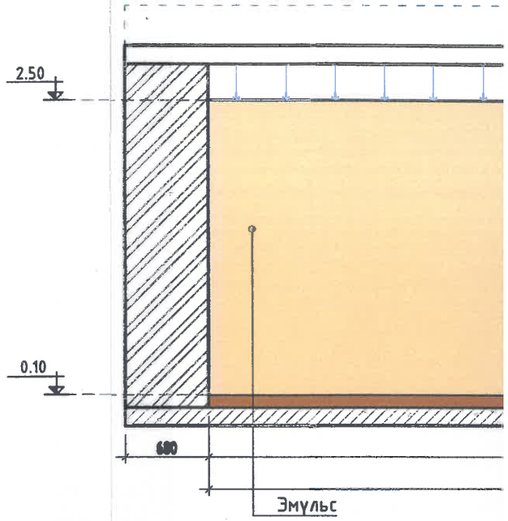

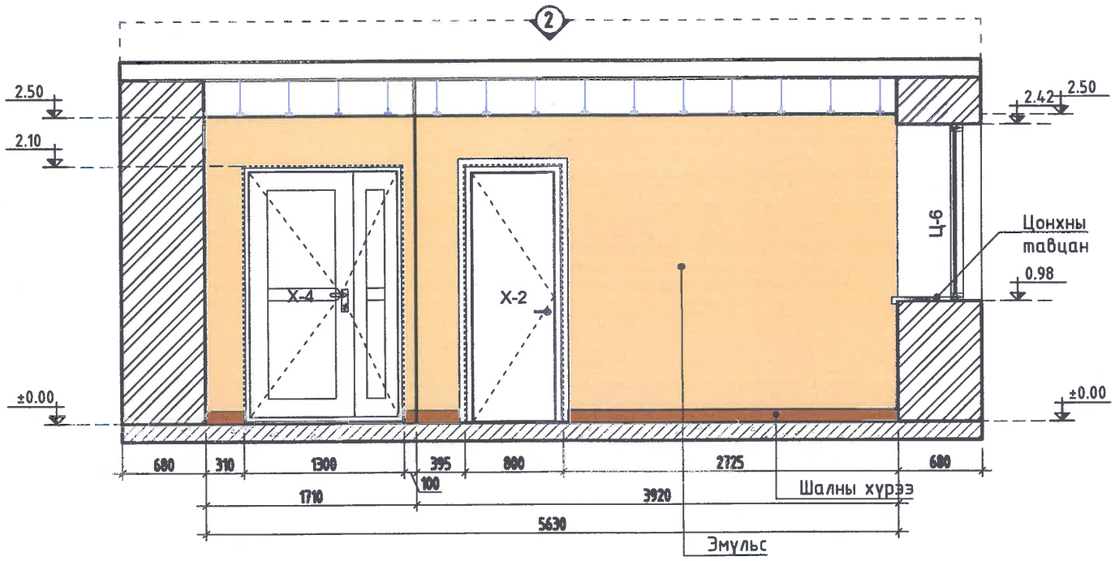

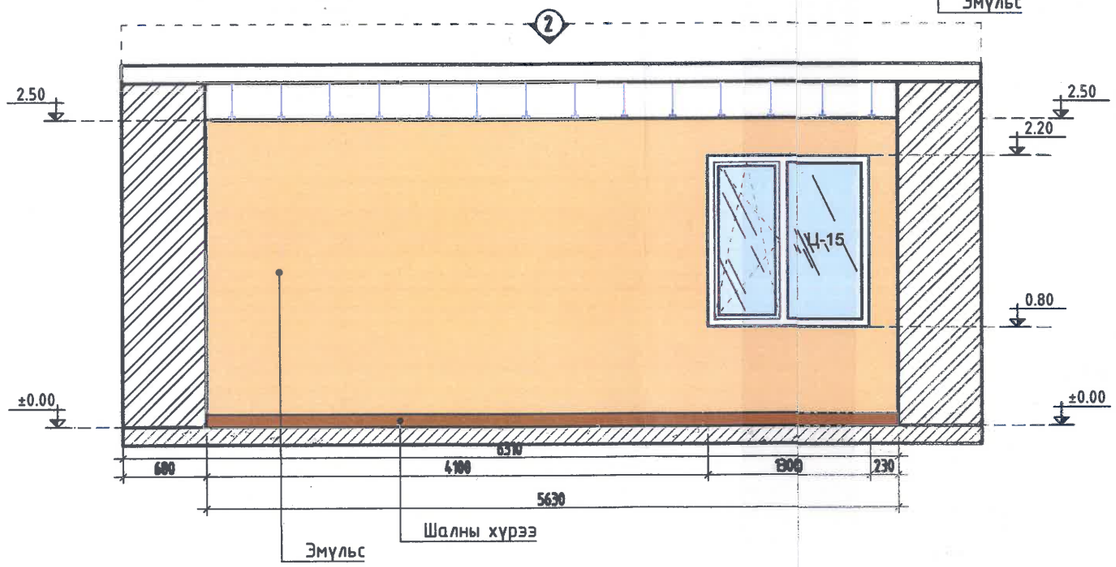

Өрөөний бүдүүвч М1:100

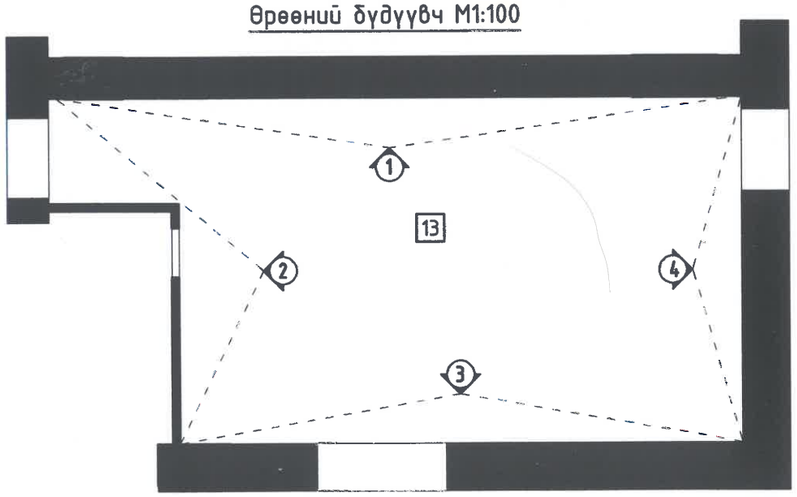

Тайлбар

-Энэ хуудсыг 1-р давхрын ханын дэлгэцний байгуулалтын хамт үзнэ.

-Цонх, хаалганы дотор амлагааны өнгөлгөөг эмульсээр будах бөгөөд үүнд орох материалын хэмжээг тухайн хуудсанд үзүүлсэн эмульсийн түүвэрт оруулсан болно.

-Эмульсийн өнгийг гарахдаа манай орны худалдаалагчдын онцлогоос шалтгаалж дээрх кодоос өөр гарах магадлалтай тул будгийн дэлгүүр дээр газар дээр нь захиалагч өөрийн биеэр гүйцэтгэгч байгуулллагын хамт байлцаж дахин харьцуулан гаргана.

-Эмульс хийхийн өмнө шавар ханын гадаргуу хусаж цэвэрлэж, 2уе цагаан замаск татаж тэгшилсэн байна. Мөн гипсэн хананд 2 уе замаск татаж зүлгүүр хийж тэгшилсэн байх шаардлагатай.

-Хананд дээрх зургийг дэр дүрсэлсэн харьцаагаар хананд буулгана.

МАТЕРИАЛЫН ТҮҮВЭР

№	Таних тэмдэг	Материалын төрөл	Хэмжээ	Өнгөний нэршил	Өнгөний код /Pamtone/
1		Дотор эмульс	-	Цайвар шаргал	12-0817 TCX
2		Шалны хүрээ	2000x100	Бор шаргал	-

14, 15-р ӨРӨӨНИЙ ХАНАНЫ ДЭЛГЭЭС "4" М1:50

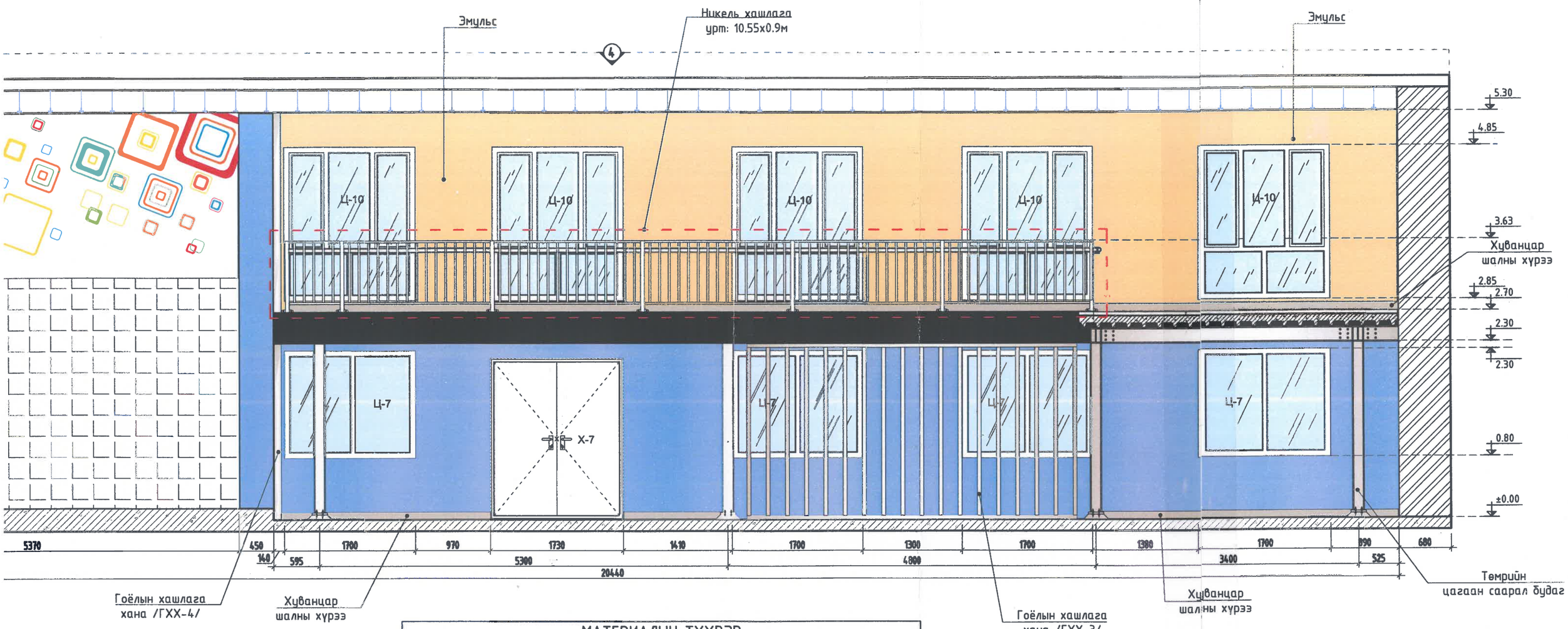

АРАГДАХ БАЙДАЛ

МАТЕРИАЛЫН ТҮҮВЭР

№	Таних тэмдэг	Материалын төрөл	Хэмжээ	Өнгөний нэршил	Өнгөний код /Pamtone/	Талбай /м2/
1		Дотор эмульс	-	Цайвар шаргал	12-0817 TCX	80.32
2		Дотор эмульс	-	Цайвар цэнхэр	14-4121 TCX	81.89
3		Зөөлөвч хана	600х600	-	-	78
4		Дотор эмульс	-	Цагаан	11-0601 TCX	57.5
5		Дотор эмульс	-	Цайвар цэнхэр	16-4535 TCX	-
6		Дотор эмульс	-	Цайвар ногоон	16-0230 TCX	-
7		Дотор эмульс	-	Улаан эмульс	18-1664 TCX	-
8		Дотор эмульс	-	Улбар шар эмульс	16-1364 TCX	-
9		Дотор эмульс	-	Шар эмульс	14-0760 TCX	-
10		Дотор одтой эмульс	-	Өнгө өнгийн одтой	-	53.77
11		'Г' төмөр рамтай торон хаалт	-	Саарал	-	14.2
12		Хуванцар шалны хүрээ	-	Хар саарал	-	134.16м

Тайлбар

-Энэ хуудсыг ББ-25, 36, 37, 39 -р хуудтай хамт үзнэ.

-Цонх, хаалганы дотор амлагааны өнгөлгөөг эмульсээр будах бөгөөд үүнд орох материалын хэмжээг тухайн хуудсанд үзүүлсэн эмульсийн түүвэрт оруулсан болно.

-Эмульсийн өнгийг гаргахдаа манай орны худалдаалагчдын онцлогоос шалтгаалж дээрх кодоос өөр гарах магадлалтай тул будгийн дэлгүүр дээр газар дээр нь захиалагч өөрийн биеэр гүйцэтгэгч байгууллагын хамт байлцаж дахин харьцуулан гаргана.

-Эмульс хийхийн өмнө шавар ханын гадаргуу хусаж цэвэрлэж, 2уе цагаан замаск татаж тэгшилсэн байна. Мөн гипсэн ханаанд 2 уе замаск татаж эцэслэн хийж тэгшилсэн байх шаардлагатай.

-Мөн 14-р өрөөний одоо байгаа ханаанд марк өндөртэй зуурмагаар шавардлага хийж 2уе цагаан замаск татаж эмульс хийж, зөөлөн хана угсарна.

БЕС ОНЦГОЙ ДИЗАЙН	Дундговь аймаг, Эрдэнэдалай сум, 7-р баг "ХҮҮХДИЙН ОРДОН"-ы БАРИЛГЫН ИХ ЗАСВАРЫН АЖИЛ				ИД
	14, 15-р ӨРӨӨНИЙ ХАНАНЫ ДЭЛГЭЭС				
Архитектор:		У.Эрхэмбаяр	Е.Г.Шифр: БОД-025/2022	Масштаб: М1:100	Огноо: 2023.02.16
Гүйцэтгэсэн:		Ч.Эрхэмбаяр	Т.Г.Шифр: -	Зургийн дугаар: ИД-38	Бүх хуудас: 50
"БЕС ОНЦГОЙ ДИЗАЙН"ХХК	Шалгасан:	Б.Мөнхзаяа			

А3

14, 15-р ӨРӨӨНИЙ Х

ХАРАГДАХ БАЙДАЛ

МАТЕРИАЛЫН ТҮҮВЭР

№	Таних тэмдэг	Материалын төрөл	Хэмжээ	Өнгөний нэршил	Өнгөний код /Pamtone/	Талбай /м2/
1		Дотор эмульс	-	Цайвар шаргал	12-0817 TCX	80.32
2		Дотор эмульс	-	Цайвар цэнхэр	14-4121 TCX	81.89
3		Зөөлөвч хана	600х600	-	-	78
4		Дотор эмульс	-	Цагаан	11-0601 TCX	57.5
5		Дотор эмульс	-	Цайвар цэнхэр	16-4535 TCX	-
6		Дотор эмульс	-	Цайвар ногоон	16-0230 TCX	-
7		Дотор эмульс	-	Улаан эмульс	18-1664 TCX	-
8		Дотор эмульс	-	Үлбар шар эмульс	16-1364 TCX	-
9		Дотор эмульс	-	Шар эмульс	14-0760 TCX	-
10		Дотор одтой эмульс	-	Өнгө өнгийн одтой	-	53.77
11		'Г' төмөр рамтай торон хаалт	-	Саарал	-	14.2
12		Хуванцар шалны хүрээ	-	Хар саарал	-	134.16м

Тайлбар

-Энэ худсыг ББ-25, 36, 37, 39 -р хуудтай хамт үзнэ.
-Цонх, хаалганы дотор амлагааны өнгөлгөөг эмульсээр үзүүлсэн эмульсийн түүвэрт оруулсан болно.
-Эмульсийн өнгийг гаргахдаа манай орны худалдаалагч тул будгийн дэлгүүр дээр газар дээр нь захиалагч өөрт харьцуулан гаргана.
-Эмульс хийхийн өмнө шавар ханын гадаргуу хусаж цэв хананд 2 үе замаск татаж эүлгүүр хийж тэгшилсэн байх
-Мөн 14-р өрөөний одоо байгаа хананд марк өндөртэй з хийж, зөөлөн хана угсарна.

БЕС ОНЦГОЙ ДИЗАЙН

"БЕС ОНЦГОЙ ДИЗАЙН"ХХК

Дунда
"ХҮҮХДИЙН
144,

Архитектор:

Гүйцэтгэсэн:

Шалгасан:

ГОЁЛЫН ХАШЛАГА ХАНАНЫ ТОДОРХОЙЛОЛТ

ХАШЛАГА ХАНАНЫ БАЙРШИЛЫН СХЕМ М1:200

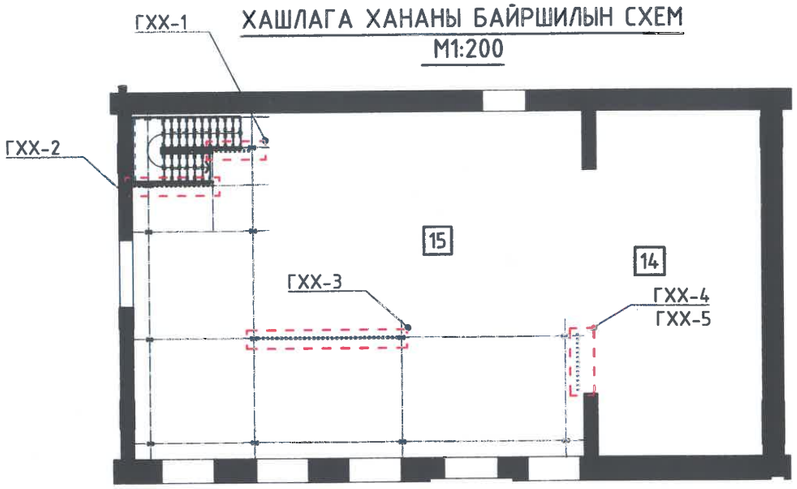

ГХХ-1 М1:50

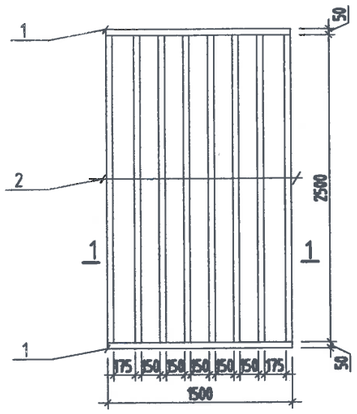

ГХХ-2 М1:50

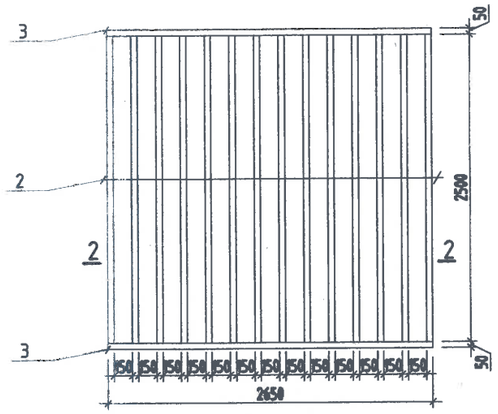

ГХХ-3 М1:50

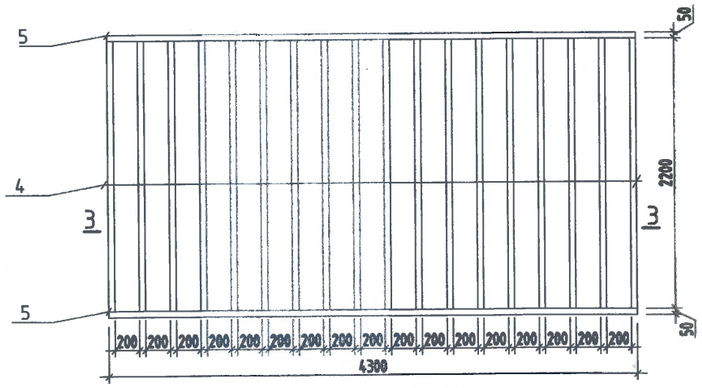

Огтлол 1-1 М1:25

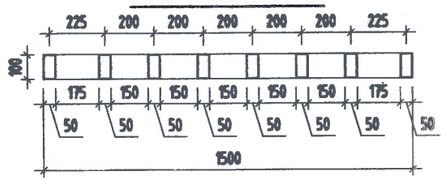

Огтлол 2-2 М1:25

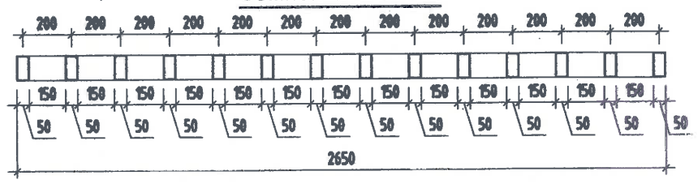

Огтлол 4-4 М1:25

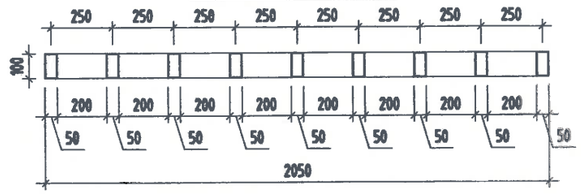

Огтлол 3-3 М1:50

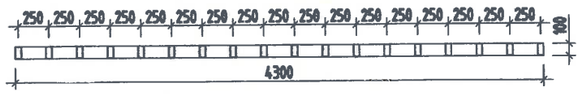

ГХХ-4 М1:50

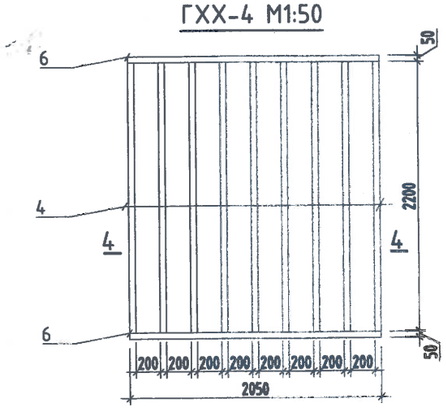

ГХХ-5 М1:50

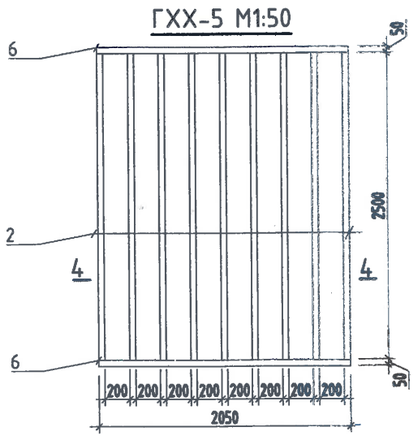

МАТЕРИАЛЫН ТОДОРХОЙЛОЛТ

Позиц	Тэмдэглэгээ	Нэр			Тоо шир	Урт /м/ нэгж	Урт /м/ нийт
ГХХ-1					1	23.00	43.00
1	100x50 квадрат	100x50x1.2	$L_{ц.м}$=	1.5	2	3.00	3
2	100x50 квадрат	100x50x1.2	$L_{ц.м}$=	2.5	8	20.00	40
ГХХ-2					1	40.30	75.30
3	100x50 квадрат	100x50x1.2	$L_{ц.м}$=	2.65	2	5.30	5.3
2	100x50 квадрат	100x50x1.2	$L_{ц.м}$=	2.5	14	35.00	70
ГХХ-3					1	48.20	194.40
4	100x50 квадрат	100x50x1.2	$L_{ц.м}$=	2.2	18	39.60	39.6
5	100x50 квадрат	100x50x1.2	$L_{ц.м}$=	4.3	2	8.60	154.8
ГХХ-4					1	23.90	56.70
4	100x50 квадрат	100x50x1.2	$L_{ц.м}$=	2.2	9	19.80	19.8
6	100x50 квадрат	100x50x1.2	$L_{ц.м}$=	2.05	2	4.10	36.9
ГХХ-5					1	26.60	49.10
6	100x50 квадрат	100x50x1.2	$L_{ц.м}$=	2.05	2	4.10	4.1
2	100x50 квадрат	100x50x1.2	$L_{ц.м}$=	2.5	9	22.50	45
Нийт						162.00	418.50

"БЕС ОНЦГОЙ ДИЗАЙН"ХХК

Дундговь аймаг, Эрдэнэдалай сум, 7-р баг
"ХҮҮХДИЙН ОРДОН"-ы БАРИЛГЫН ИХ ЗАСВАРЫН АЖИЛ

ИД

ГОЁЛЫН ХАШЛАГА ХАНАНЫ ТОДОРХОЙЛОЛТ

Архитектор:		У.Эрхэмбаяр	Е.Г.Шифр: БОД-025/2022	Масштаб: М1:100	Огноо: 2023.02.16
Гүйцэтгэсэн:		У.Эрхэмбаяр	Т.Г.Шифр: -	Зурвар дугаар: ИД-39	Бүх хуудас 50
Шалгасан:		Б.Мөнхзаяа			

A3

18-р ӨРӨӨНИЙ ХАНАНЫ ДЭЛГЭЭС М1:50

ХАРАГДАХ БАЙДАЛ

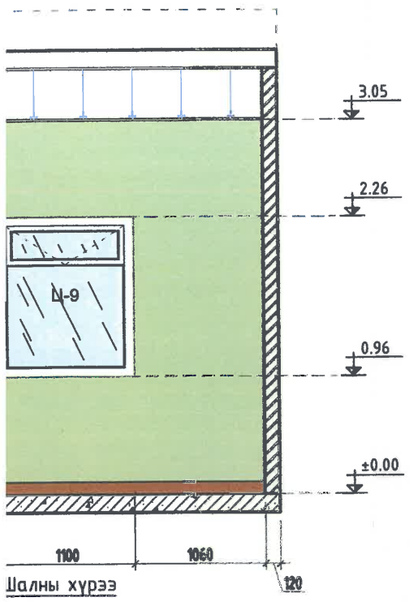

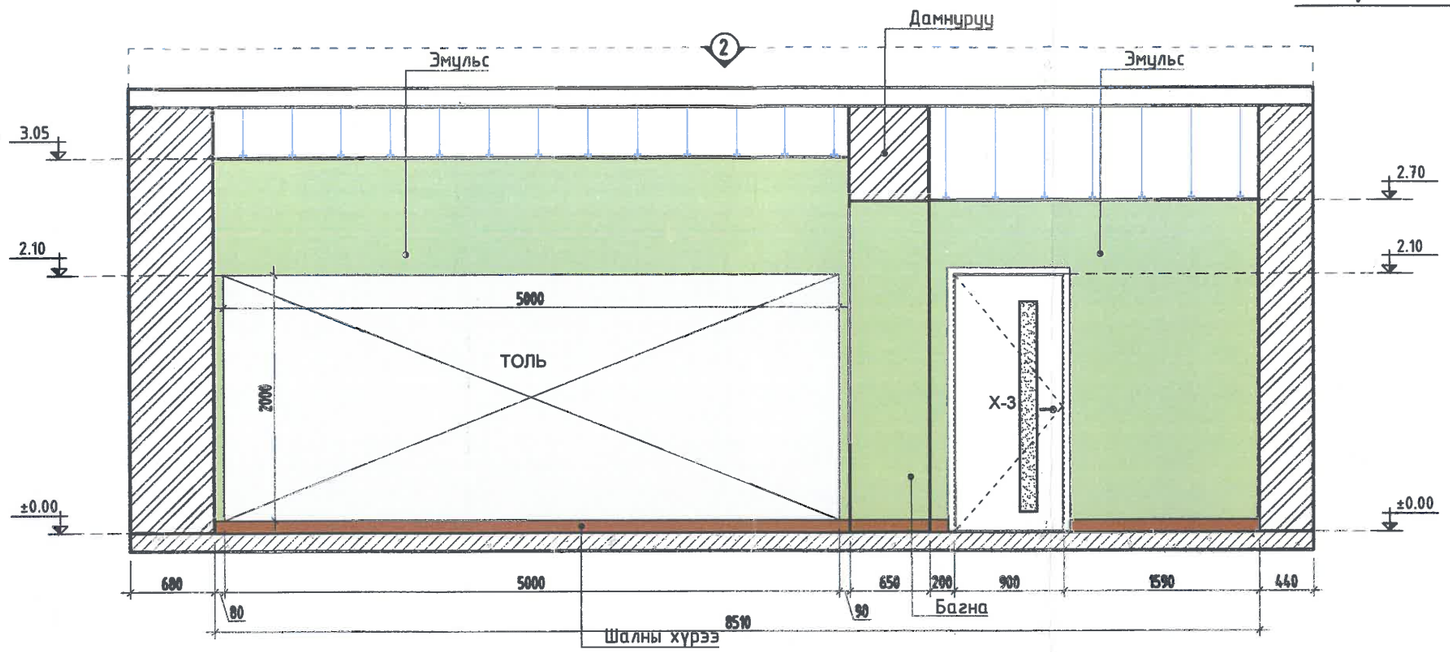

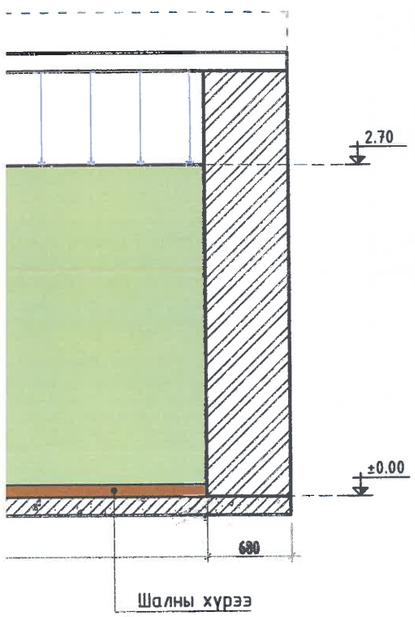

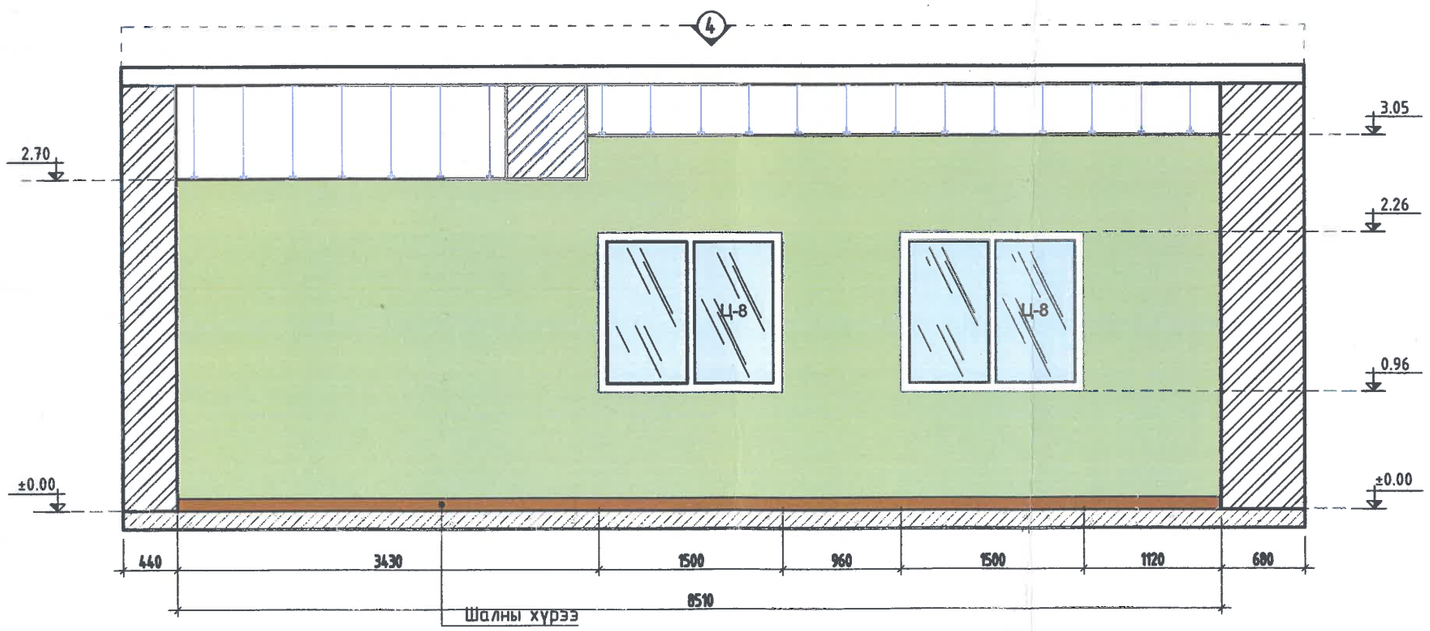

Өрөөний бүдүүвч М1:100

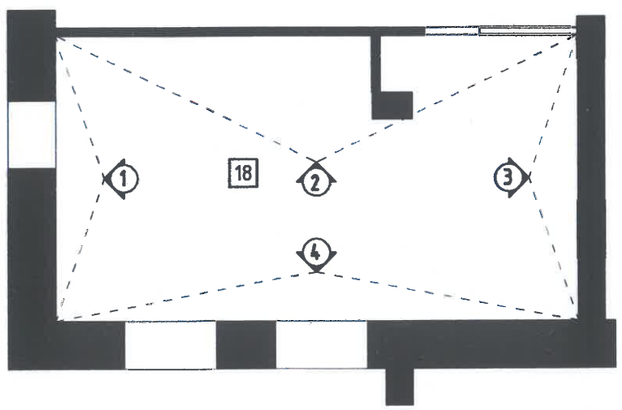

гүүлэлтийн хамт үзнэ.
ульсэр будах бөгөөд үүнд орох материалын хэмжээг тухайн хуудсанд

даалагчдын онцлогоос шалтгаалж дээрх кодоос өөр гарах
эр нь захиалагч өөрийн биеэр гүйцэтгэгч байгуулагдсан хамт

саж цэвэрлэж, 2уе цагаан замаск татаж тэгшилсэн байна. Мөн гипсэн
лсэн байх шаардлагатай.

МАТЕРИАЛЫН ТҮҮВЭР

№	Таних тэмдэг	Материалын төрөл	Хэмжээ	Өнгөний нэршил	Өнгөний код /Pamtone/	Талбай /м2/
1		Дотор эмульс	-	Цайвар ногоон	13-0116 TCX	85.514
2		Шалны хүрээ	2000x100	Бор шаргал	-	30.3м

"БЕС ОНЦГОЙ ДИЗАЙН"ХХК

Дундговь аймаг, Эрдэнэдалай сум, 7-р баг
"ХҮҮХДИЙН ОРДОН"-ы БАРИЛГЫН ИХ ЗАСВАРЫН АЖИЛ

ИД

18-р ӨРӨӨНИЙ ХАНАНЫ ДЭЛГЭЭС

Архитектор:	Ү.Эрхэмбаяр	Е.Г.Шифр: БОД-025/2022	Масштаб: М1:100	Огноо: 2023.02.16
Гүйцэтгэсэн:	Ү.Эрхэмбаяр	Т.Г.Шифр: -	Эзэгийн дугаар: ИД-40	Бүх хуудас: 50
Шалгасан:	Б.Менхзаяа			

А3

18-р ӨРӨӨН

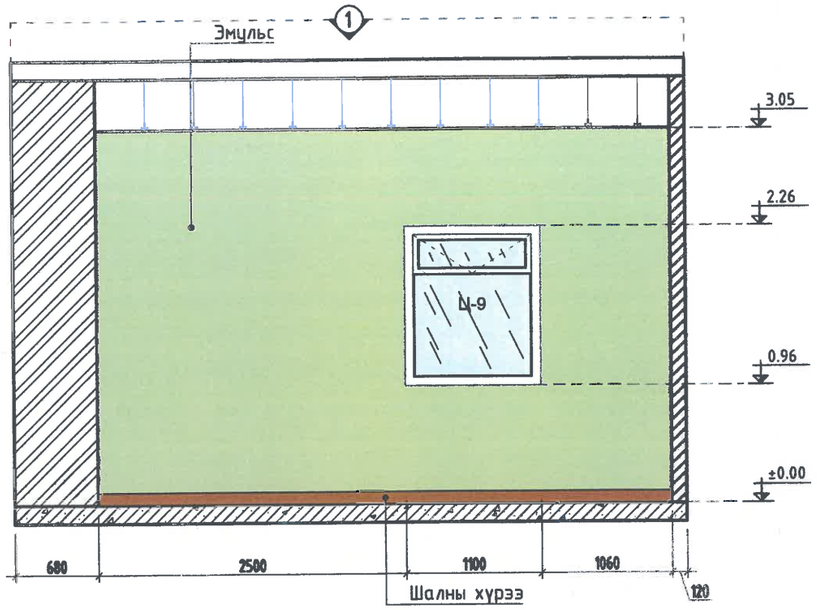

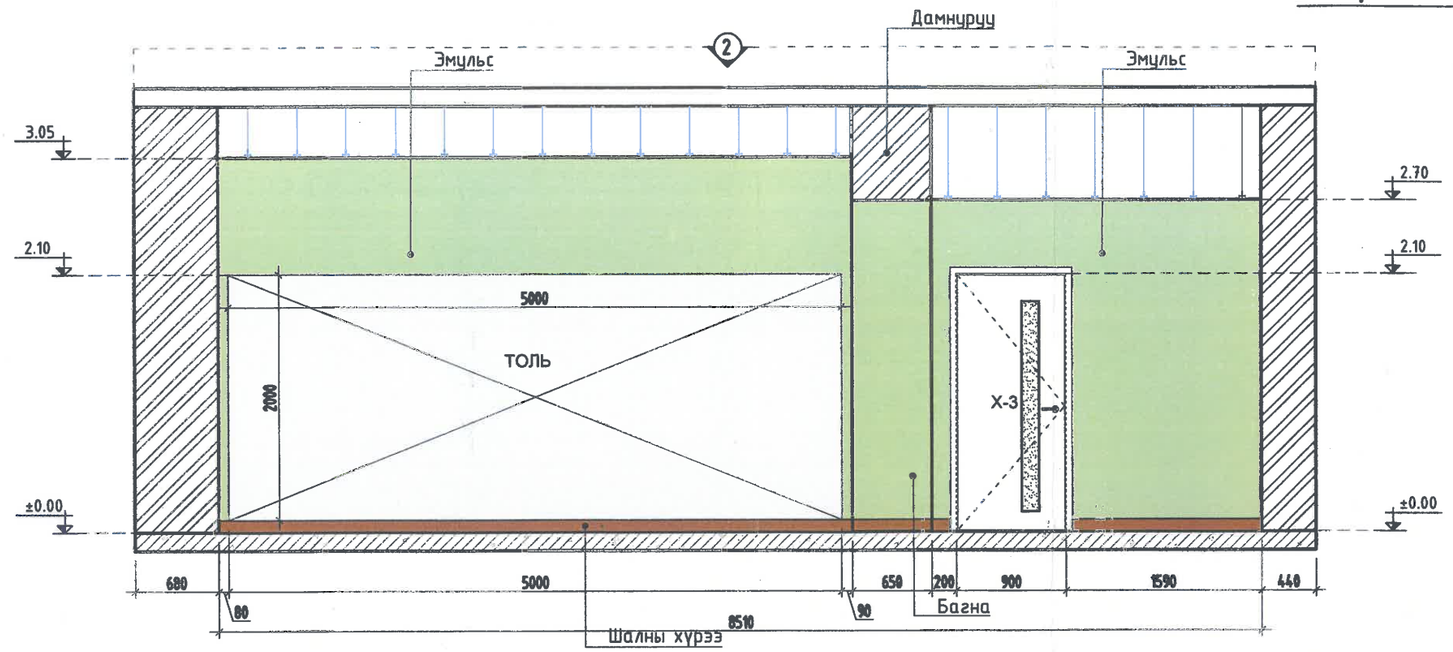

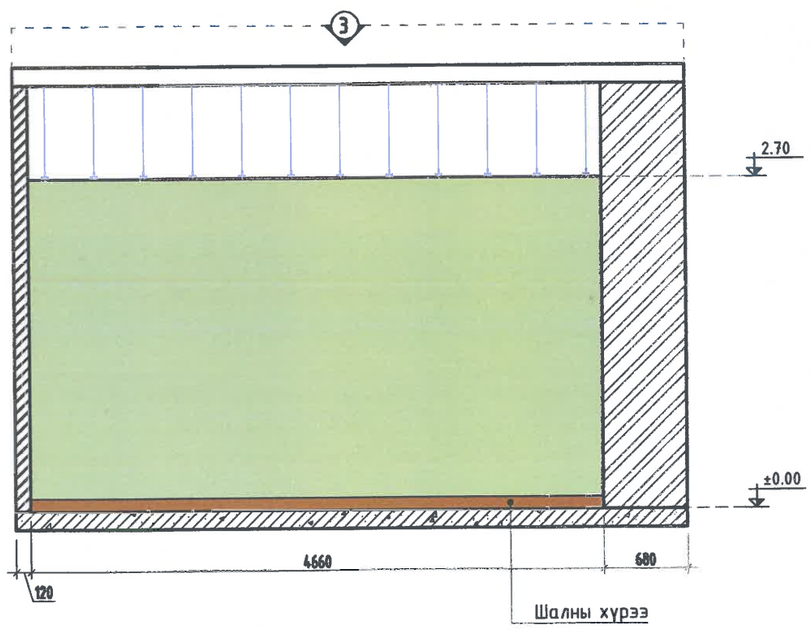

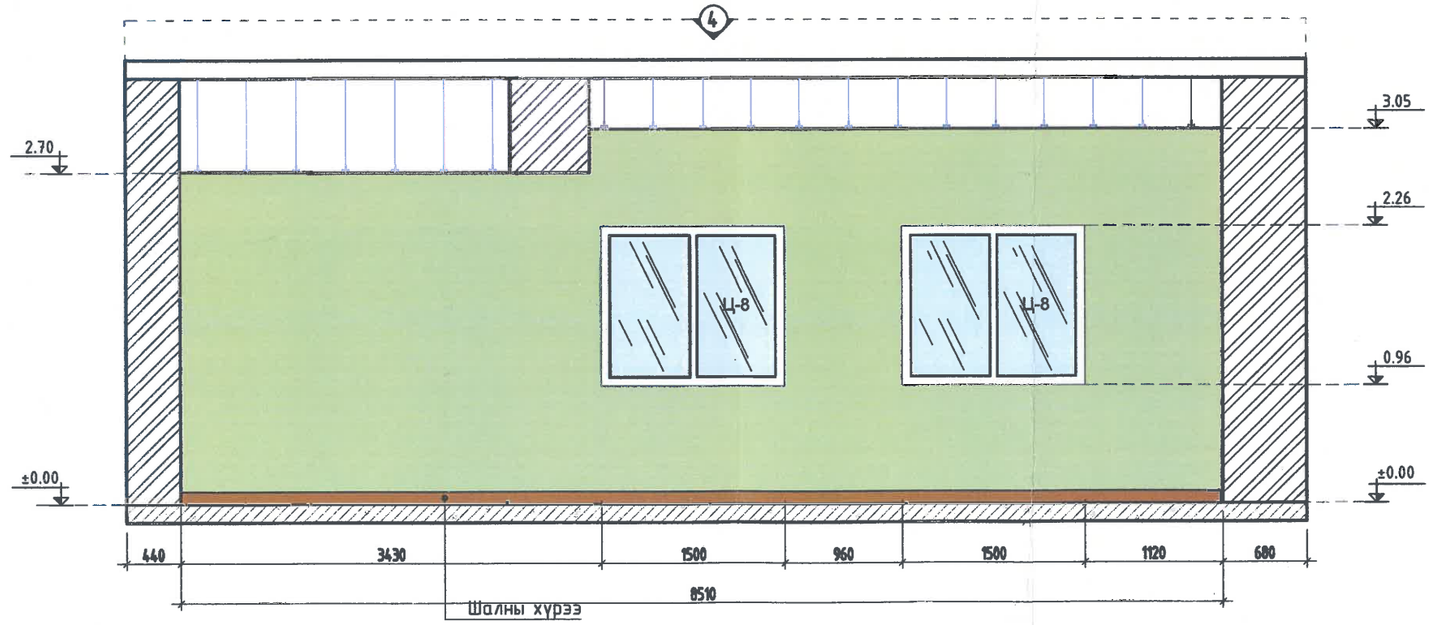

Тайлбар

-Энэ хуудсыг 1-р давхрын ханын дэлгэцийн байгуулалтын хамт үзнэ.

-Цонх, хаалганы дотор амлагааны өнгөлгөөг эмульсээр будах бөгөөд үүнд орох материалын хэмжээг тухайн хуудсанд үзүүлсэн эмульсийн түүвэрт оруулсан болно.

-Эмульсийн өнгийг гаргахдаа манай орны худалдаалагчдын онцлогоос шалтгаалж дээрх кодоос өөр гарах магадлалтай тул будгийн дэлгүүр дээр газар дээр нь захиалагч өөрийн биеэр гүйцэтгэгч байгуулагын хамт байлцаж дахин харьцуулан гаргана.

-Эмульс хийхийн өмнө шавар ханын гадаргуу хусаж цэвэрлэж, 2уе цагаан замаск татаж тэгшилсэн байна. Мөн гипсэн хананд 2 уе замаск татаж зүлгүүр хийж тэгшилсэн байх шаардлагатай.

МАТЕРИАЛЫН ТҮҮВЭР

№	Таних тэмдэг	Материалын төрөл	Хэмжээ	Өнгөний нэршил	Өнгөний код /Pamtone/	Талбай /м2/
1		Дотор эмульс	-	Цайвар ногоон	13-0116 TCX	85.514
2		Шалны хүрээ	2000x100	Бор шаргал	-	30.3м

"БЕС ОНЦГОЙ ДИЗАЙН"ХХК

Дунд "ХҮҮХДИЙН

Архитектор:

Гүйцэтгэсэн:

Шалгасан:

19-р ӨРӨӨНИЙ ХАНАНЫ ДЭЛГЭЭС М1:50

ХАРАГДАХ БАЙДАЛ

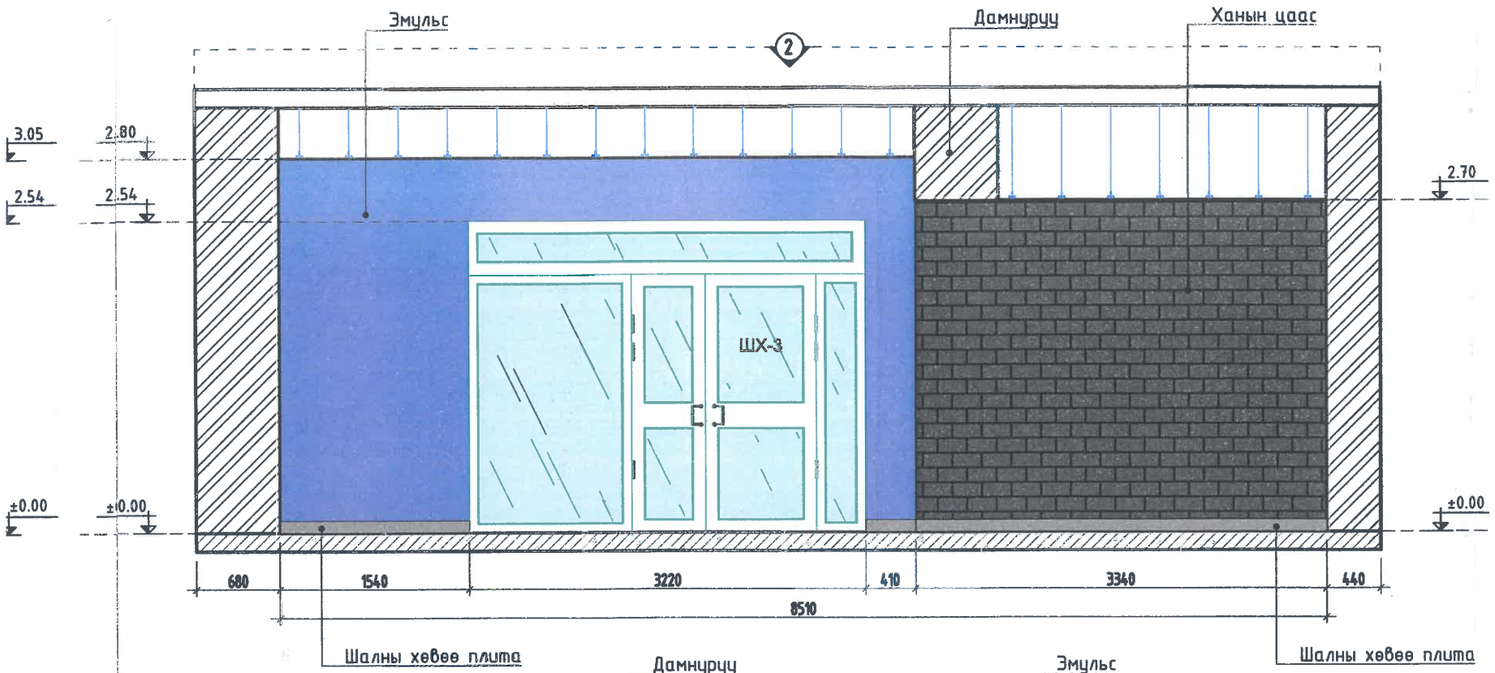

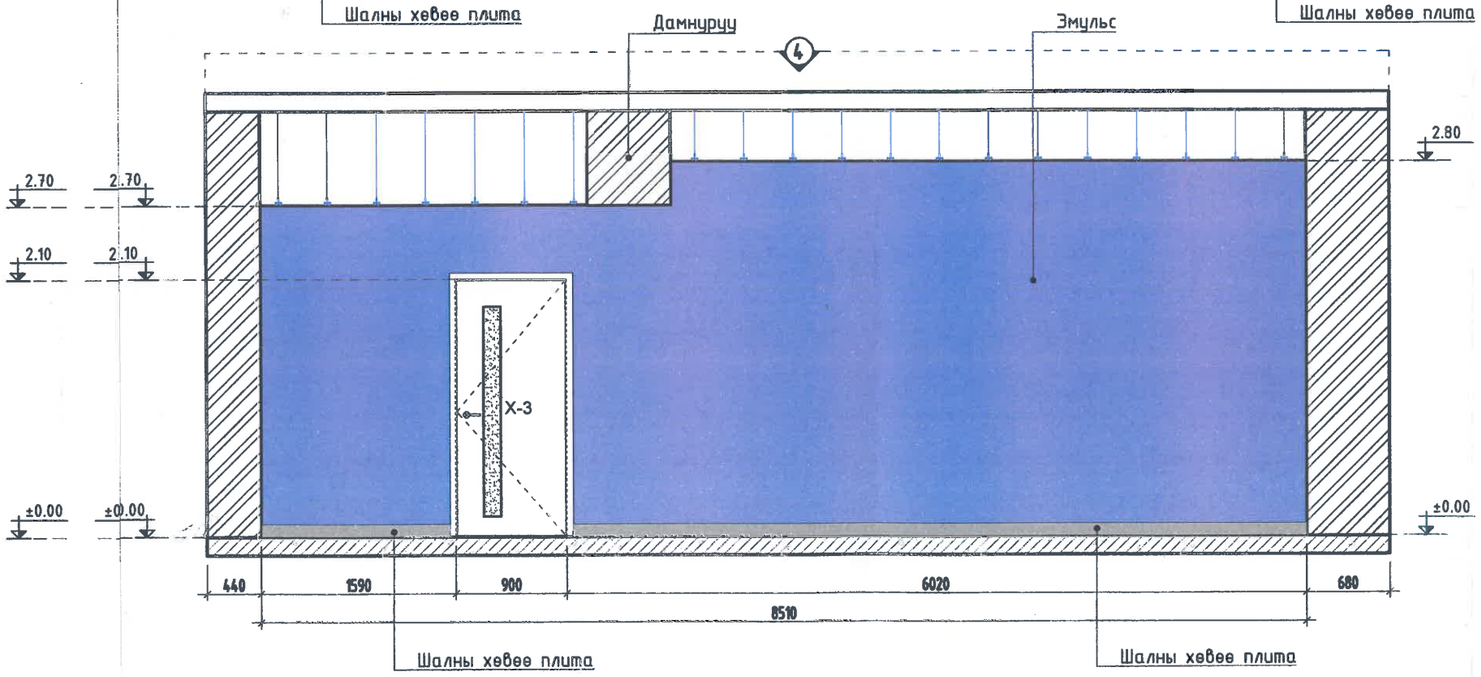

Өрөөний бүдүүвч М1:100

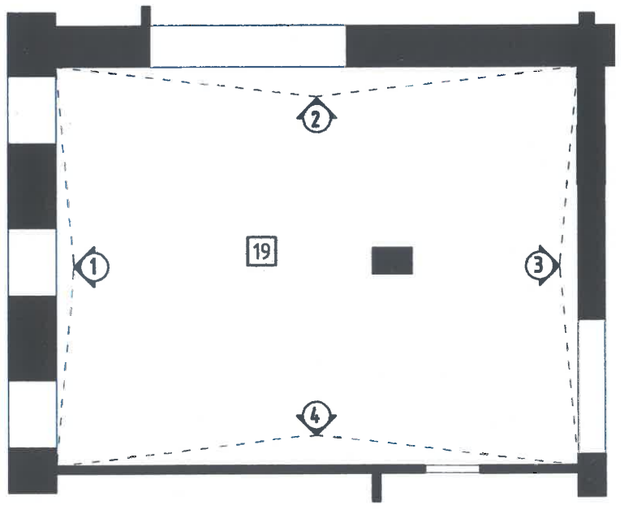

МАТЕРИАЛЫН ТҮҮВЭР

№	Таних тэмдэг	Материалын төрөл	Хэмжээ	Өнгөний нэршил	Өнгөний код /Pamtone/	Талбай /м2/
1		Дотор эмульс	-	Ягаан	17-3834 TCX	85.514
		Тоосгон хээтэй Ханын цаас	-	Цагаан саарал	-	85.514
2		Шалны хүрээ	2000x100	Бор шаргал	-	-

"БЕС ОНЦГОЙ ДИЗАЙН"ХХК

Дундговь аймаг, Эрдэнэдалай сум, 7-р баг
"ХҮҮХДИЙН ОРДОН"-ы БАРИЛГЫН ИХ ЗАСВАРЫН АЖИЛ

ИД

19-р ӨРӨӨНИЙ ХАНАНЫ ДЭЛГЭЭС

Архитектор:		У.Эрхэмбаяр	Е.Г.Шифр: БОД-025/2022	Масштаб: М1:100	Огноо: 2023.02.16
Гүйцэтгэсэн:		У.Эрхэмбаяр	Т.Г.Шифр: -	Зургийн дугаар: ИД-41	Бүх хуудас: 50
Шалгасан:		Б.Менхзаяа			

А3

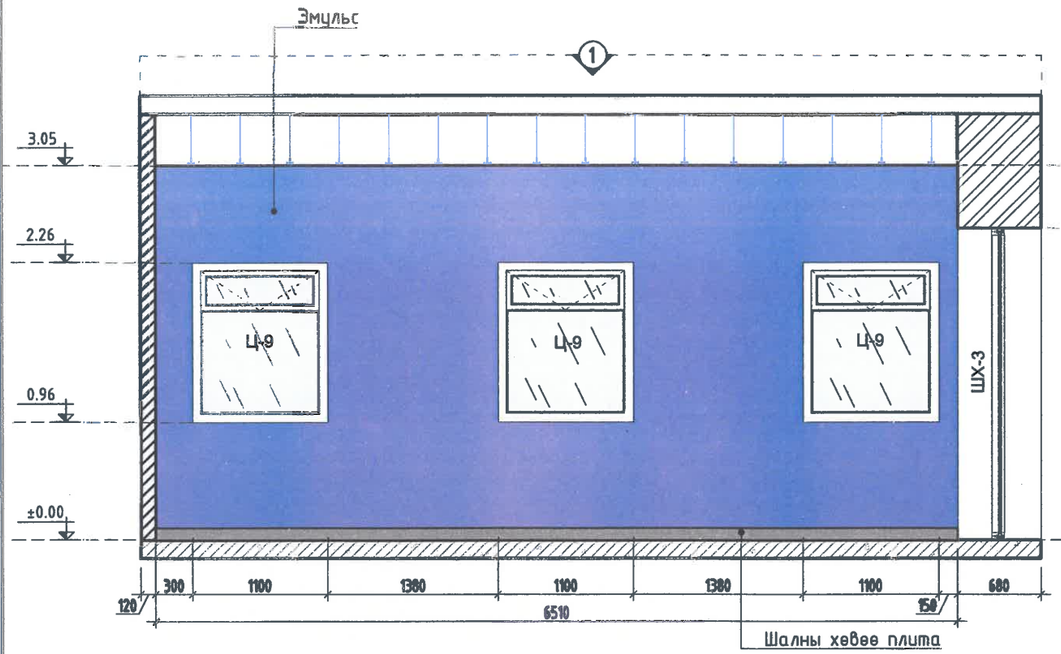

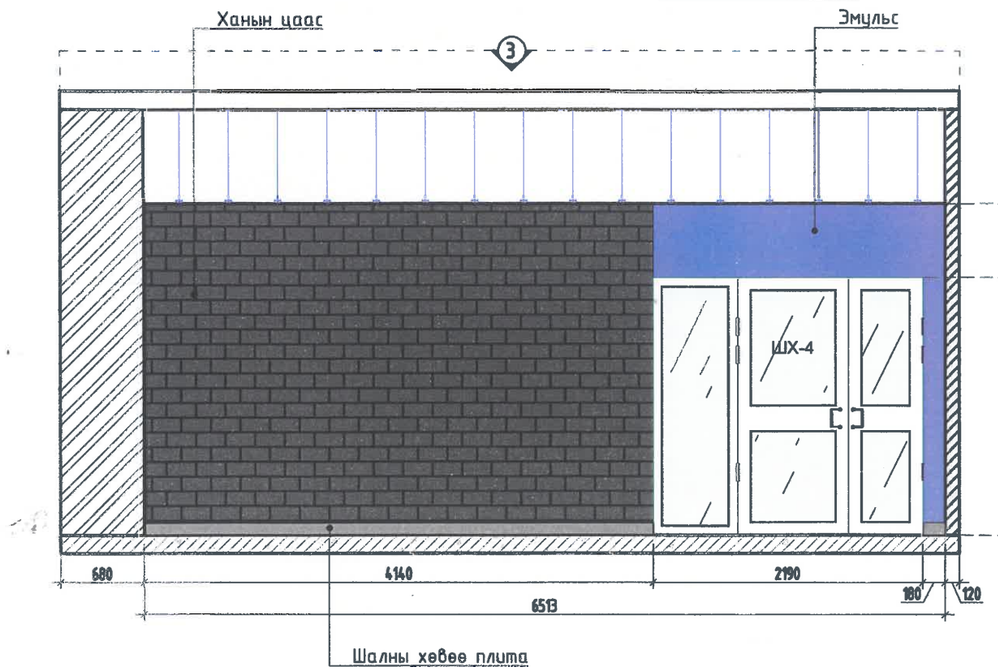

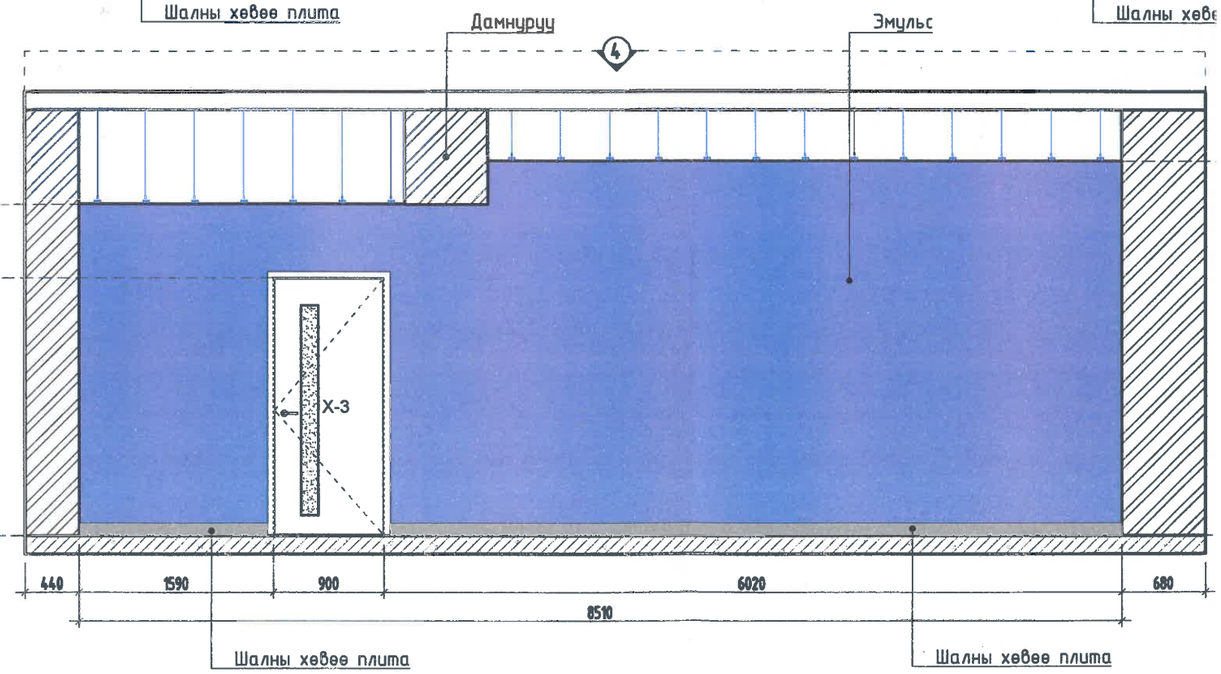

Тайлбар

-Энэ хуудсыг 1-р давхрын ханын дэлгэцийн байгуулалтын хамт үзнэ.

-Цонх, хаалганы дотор амлагааны өнгөлгөөг эмульсээр будах бөгөөд үүнд орох материалын хэмжээг тухайн хуудсанд үзүүлсэн эмульсийн түүвэрт оруулсан болно.

-Эмульсийн өнгийг гаргахдаа манай орны худалдаалагчдын онцлогоос шалтгаалж дээрх кодоос өөр гарах магадлалтай тул будгийн дэлгүүр дээр газар дээр нь захиалагч өөрийн биеэр гүйцэтгэгч байгуулллагын хамт байлцаж дахин харьцуулан гаргана.

-Эмульс хийхийн өмнө шавар ханын гадаргуу хусаж цэвэрлэж, 2уе цагаан замаск татаж тэгшилсэн байна. Мөн гипсэн хананд 2 уе замаск татаж зүлгүүр хийж тэгшилсэн байх шаардлагатай.

МАТЕРИАЛЫН ТҮҮВЭР

№	Таних тэмдэг	Материалын төрөл	Хэмжээ	Өнгөний нэршил	Өнгөний код /Pantone/
1		Дотор эмульс	-	Ягаан	17-3834 TCX
		Тоосгон хээтэй Ханын цаас	-	Цагаан саарал	-
2		Шалны хүрээ	2000x100	Бор шаргал	-

№20-р ӨРӨӨНИЙ ХАНЫН ДЭЛГЭЭС М1:50

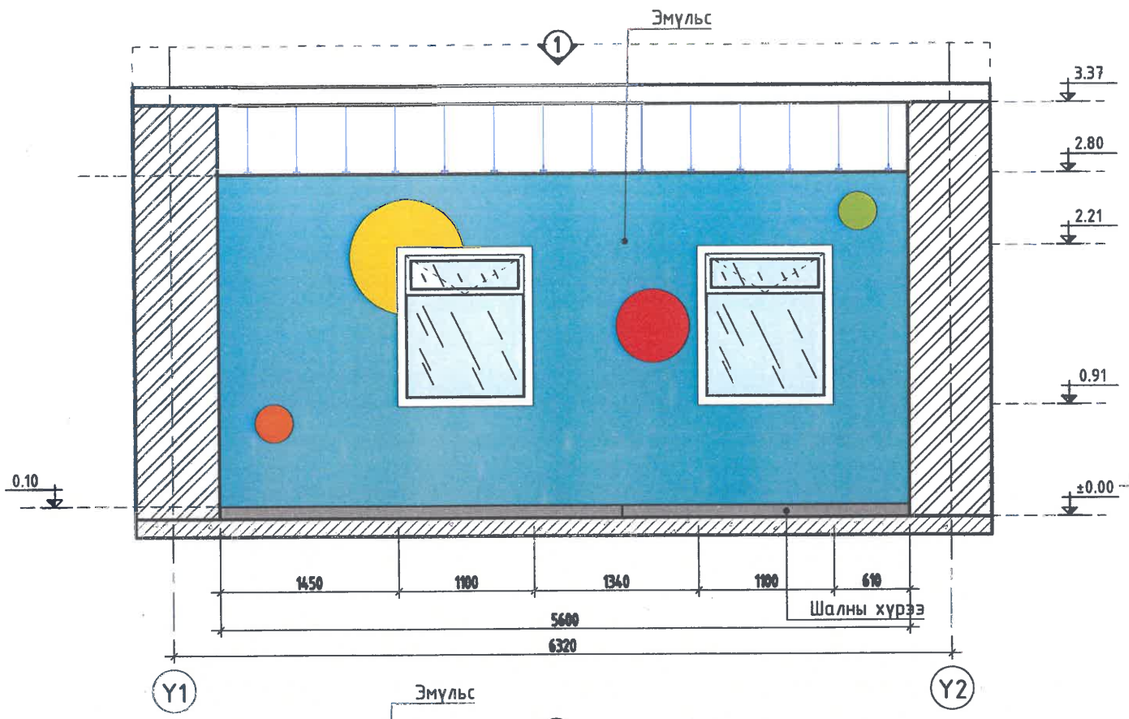

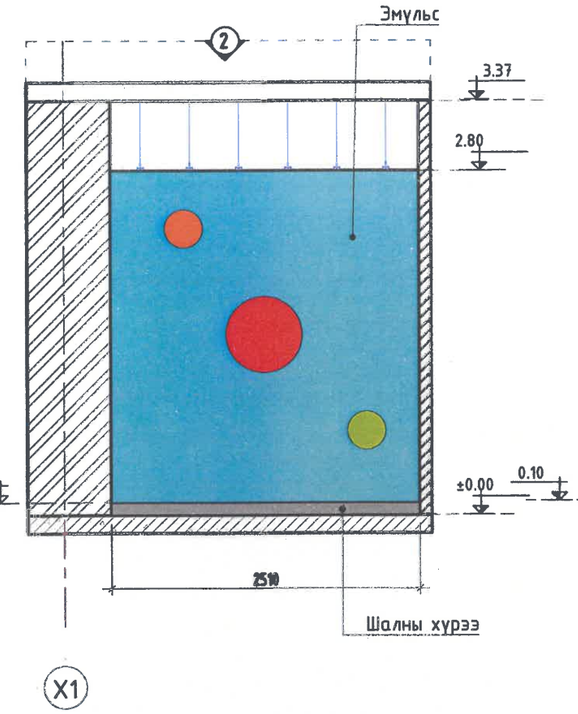

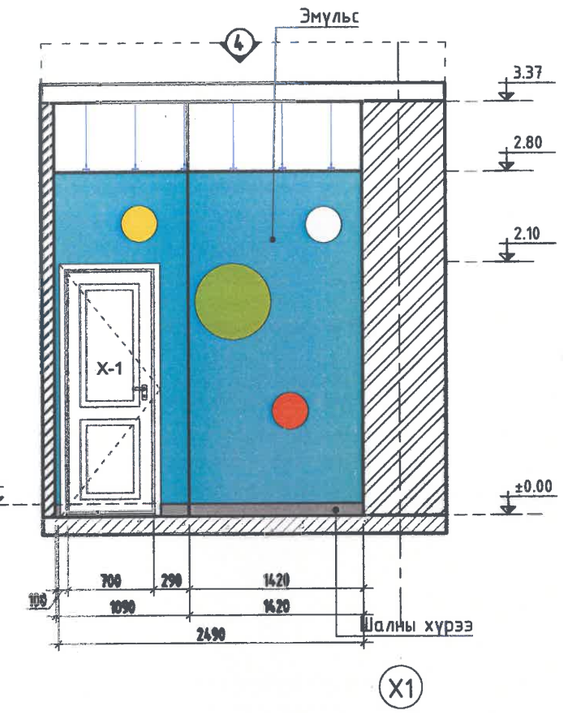

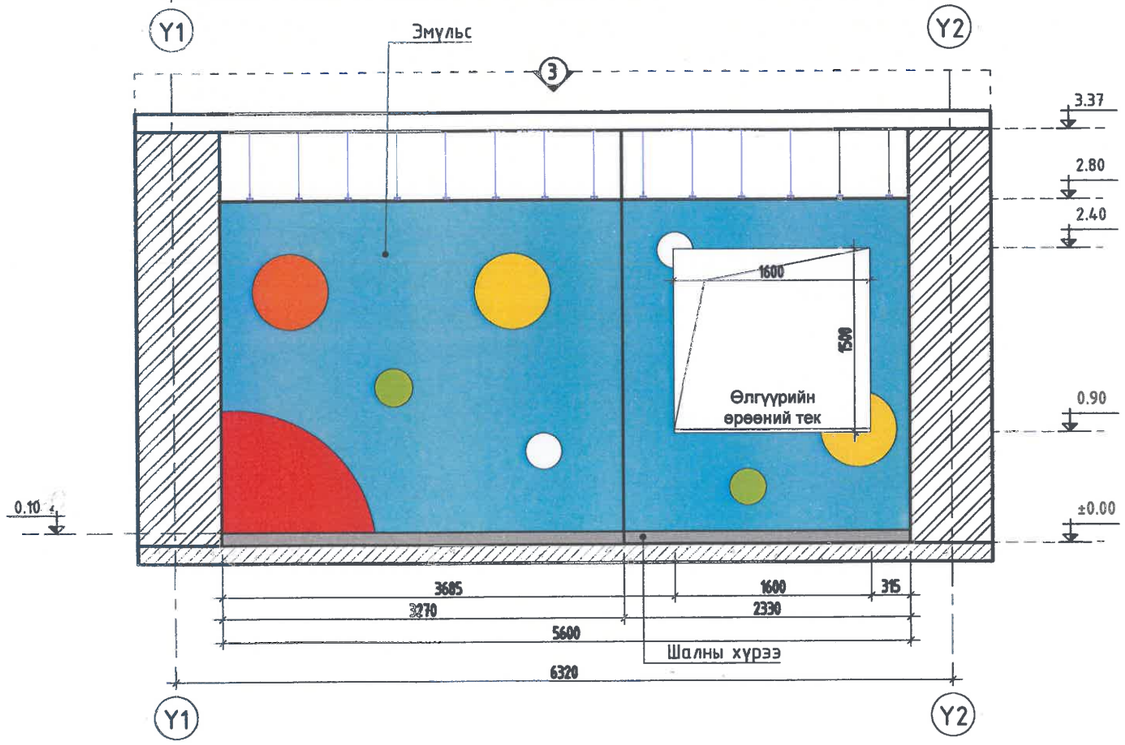

МАТЕРИАЛЫН ТҮҮВЭР

№	Таних тэмдэг	Материалын төрөл	Хэмжээ	Өнгөний нэршил	Өнгөний код /Pamtone/	Талбай /м2/
1		Дотор эмульс	-	Цайвар цэнхэр	16-4535 TCX	38,458м2
2		Дотор эмульс	-	Цайвар ногоон	16-0230 TCX	-
3		Дотор эмульс	-	Улаан эмульс	18-1664 TCX	-
4		Дотор эмульс	-	Улбар шар эмульс	16-1364 TCX	-
5		Дотор эмульс	-	Шар эмульс	14-0760 TCX	-
6		Шалны хөвөө плита	2000x100	Цагаан цайвар	-	16.34м

Өрөөний бүдүүвч М1:100

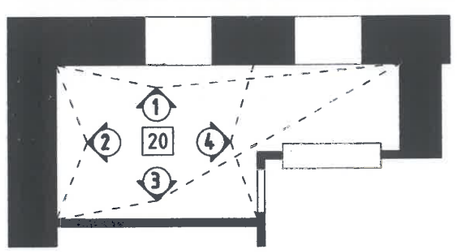

Тайлбар

-Энэ хуудсыг 1-р давхрын ханын дэлгэсний байгуулалтын хамт үзнэ.

-Цонх, хаалганы дотор амалгааны өнгөлгөөг эмульсээр бүдаг бөгөөд үүнд орох материалын хэмжээг тухайн хуудсанд үзүүлсэн эмульсийн түүвэрт оруулсан болно.

-Эмульсийн өнгийг гаргахдаа манай орны худалдаалагчдийн онцлогоос шалтгаалж дээрх кодоос өөр гарах магадлалтай тул бүдгийн дэлгүүр дээр газар дээр нь захиалагч өөрийн биеээр гүйцэтгэгч байгууллагын хамт байлцаж дахин харьцуулан гаргана.

-Эмульс хийхийн өмнө шавар ханын гадаргуу хусаж цэвэрлэж, 2уе цаган замаса татаж тэгшилсэн байна. Мөн гипсэн хананд 2 уе замаск татаж зүлгүүр хийж тэгшилсэн байх шаардлагатай.

-Хананд дээрх зургийг дэр дүрсэлсэн харьцаагаар хананд буулгана.

"БЕС ОНЦГОЙ ДИЗАЙН"ХХК	Дундговь аймаг, Эрдэнэдалай сум, 7-р баг "ХҮҮХДИЙН ОРДОН"-ы БАРИЛГЫН ИХ ЗАСВАРЫН АЖИЛ				ИД
	20-р ӨРӨӨНИЙ ХАНАНЫ ДЭЛГЭЭС				
Архитектор:	Ү.Эрхэмбаяр	ЕГ.Шифр: БОД-025/2022	Масштаб: М1:100	Огноо: 2023.02.16	
Гүйцэтгэсэн:	Ү.Эрхэмбаяр	ТГ.Шифр: -	Зургийн дугаар: ИД-42	Бүх хуудас: 50	
Шалгасан:	Б.Менхзаяа				

А3

№21-р ӨРӨӨНИЙ ХАНЫН ДЭЛГЭЭС М1:50

ХАРАГДАХ БАЙДАЛ

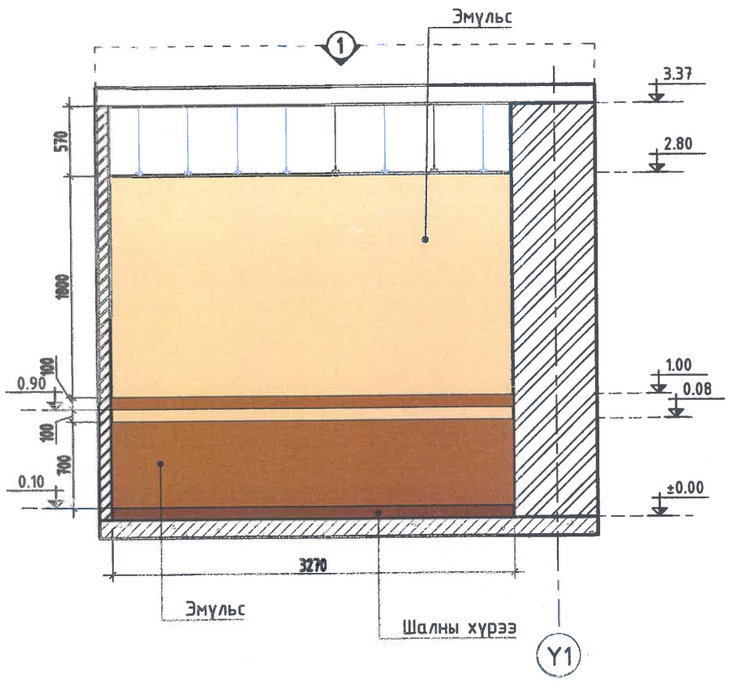

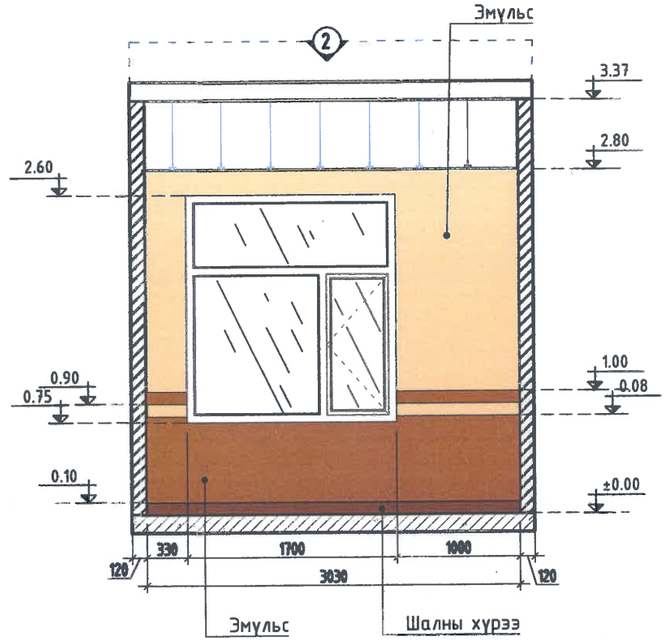

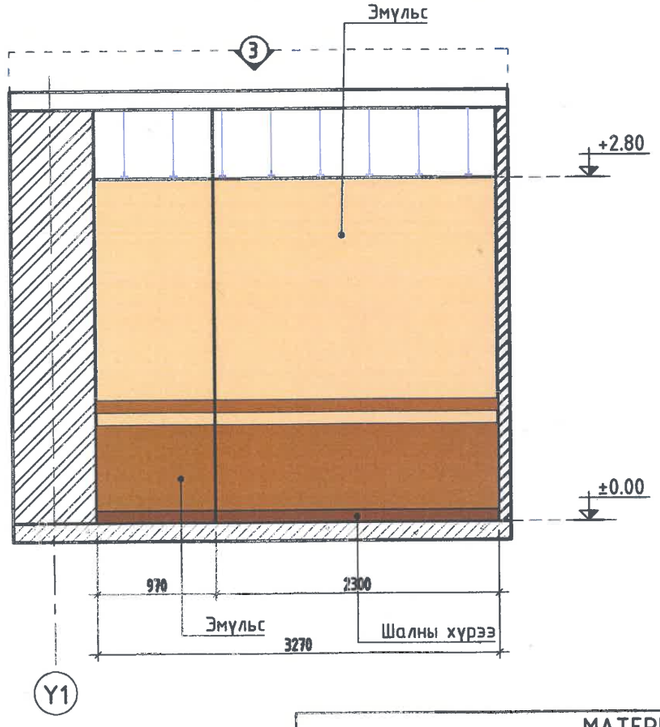

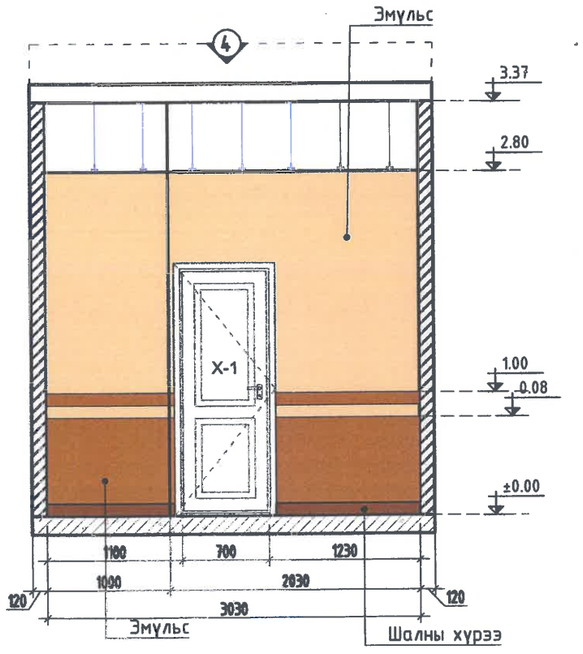

Өрөөний бүдүүвч М1:100

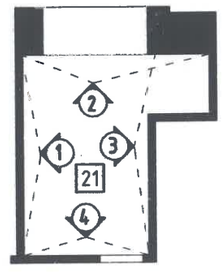

Тайлбар

-Энэ хуудсыг 1-р давхрын ханын дэлгээсний байгуулалтын хамт үзнэ.

-Эмульс хийхийн өмнө шавар ханын гадаргуу хусаж цэвэрлэж, буцааж тэгшилсэн байна. Мөн гипсэн хананд 2 үе замаск татаж эулгүүр хийж тэгшилсэн байх шаардлагатай.

-Хананд дээрх зургийг дээр дүрсэлсэн харьцаагаар хананд буулгана.

МАТЕРИАЛЫН ТҮҮВЭР

№	Таних тэмдэг	Материалын төрөл	Хэмжээ	Өнгөний нэршил	Өнгөний код /Pamtone/	Талбай /м2/
1		Дотор эмульс	-	Цайвар шаргал	12-0817 TCX	22.853
		Дотор эмульс	-	Цайвар бор	11-0601 TCX	10.54
2		Шалны хүрээ	2000x100	Хүрэн	-	15.52

"БЕС ОНЦГОЙ ДИЗАЙН"ХХК

Дундговь аймаг, Эрдэнэдалай сум, 7-р баг
"ХҮҮХДИЙН ОРДОН"-ы БАРИЛГЫН ИХ ЗАСВАРЫН АЖИЛ

ИД

ОГТЛОЛ 1-1, ОГТЛОЛ 2-2

Архитектор:		У.Эрхэмбаяр	ЕГ.Шифр: БОД-025/2022	Масштаб: М1:100	Огноо: 2023.02.16
Гүйцэтгэсэн:		У.Эрхэмбаяр	ТГ.Шифр: -	Эзгийн дугаар: ИД-43	Бүх хуудас: 50
Шалгасан:		Б.Менхзаяа			

А3

ХЭСЭГЧИЛСЭН БАЙГУУЛАЛТ-1 М1:50

ХЭСЭГЛЭЛ-1 М1:50

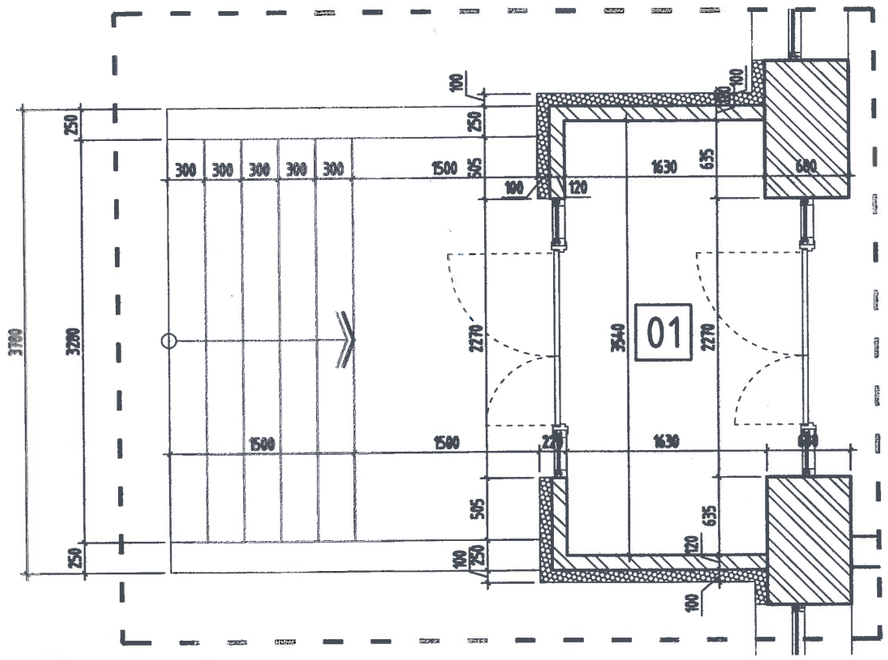

Хэсэглэл-А М1:25

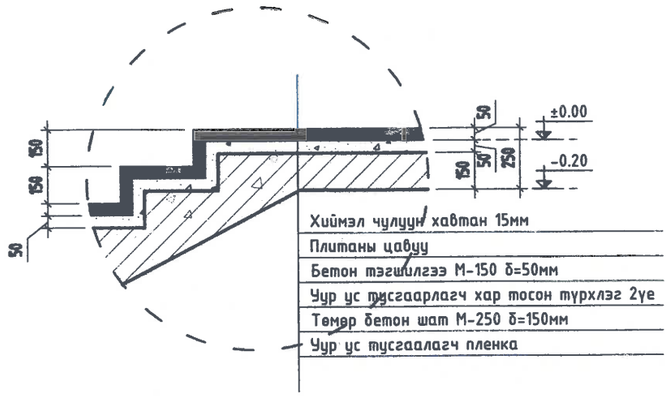

Огтлол 1-1 М1:50

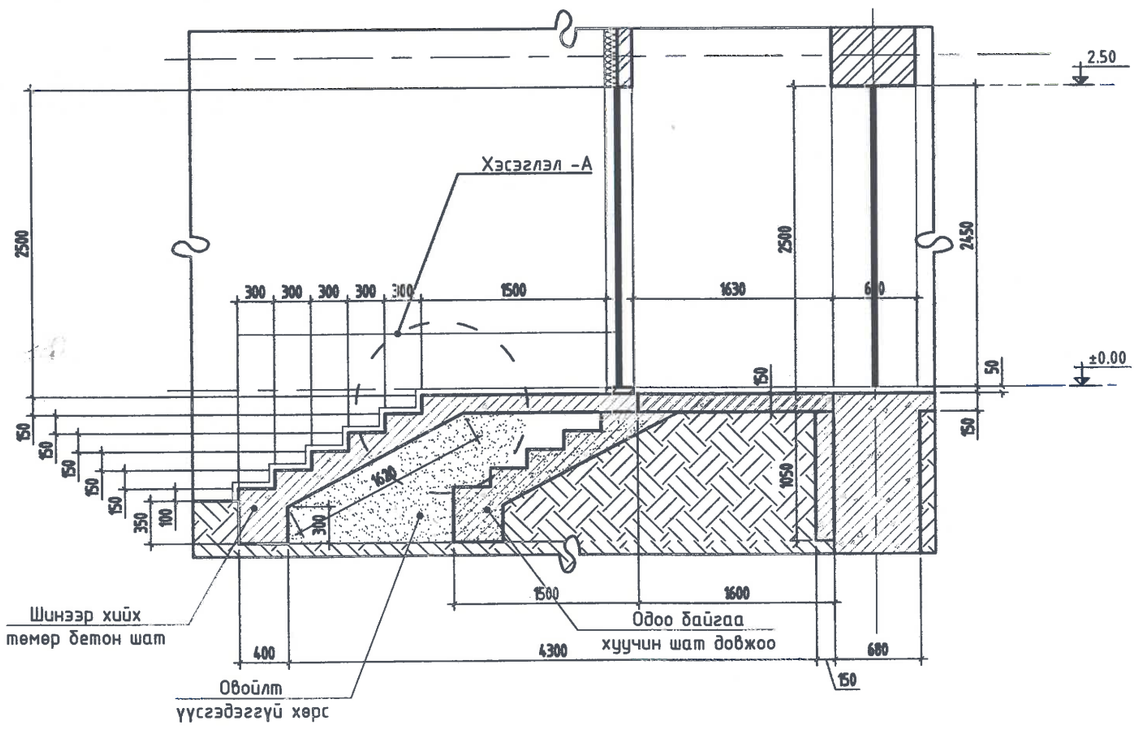

МАТЕРИАЛЫН ТУУВЭР					
№	Материалын төрөл	Хэмжээ	Өнгөний нэршил	Өнгөний код /Pamtone/	Талбай /м²/
1	Хиймэл чулуу хавтан	-	Хар саарал	-	19.722
2	Плитаны цавуу	-	-	-	19.722
3	Бетон тэгшилгээ				
	Материал В7,5 /М100/ V=19.722 м²				
4	Бетон шат				
	Материал В20 /М250/ V=2.911 м³				

Тайлбар
-Энэ хуудсыг 1-р давхрын ханын дэлгэцийн байгуулалтын хамт үзнэ.
-Одоо байгаа довжоон дээр гонх шинээр хийж, өмнөх шат довжооны хэмжээгээр хуучин шат довжоог сунган хийхийг анхаар!

"БЕС ОНЦГОЙ ДИЗАЙН"ХХК	Дундговь аймаг, Эрдэнэдалай сум, 7-р баг "ХҮҮХДИЙН ОРДОН"-ы БАРИЛГЫН ИХ ЗАСВАРЫН АЖИЛ				ИД
	ХЭСЭГЛЭЛ-1				
Архитектор:	У.Эрхэмбаяр	Е.Г.Шифр: БОД-025/2022	Масштаб: М1:100	Огноо: 2023.02.16	
Гүйцэтгэсэн:	У.Эрхэмбаяр	Т.Г.Шифр: -	Зургийн дугаар: ИД-44	Бүх хуудас: 50	
Шалгасан:	Б.Мөнхзаяа				

А3

ХЭСЭГЧИЛСЭН БАЙГУУЛАЛТ-2 М1:50

ХЭСЭГЛЭЛ-2 М1:50

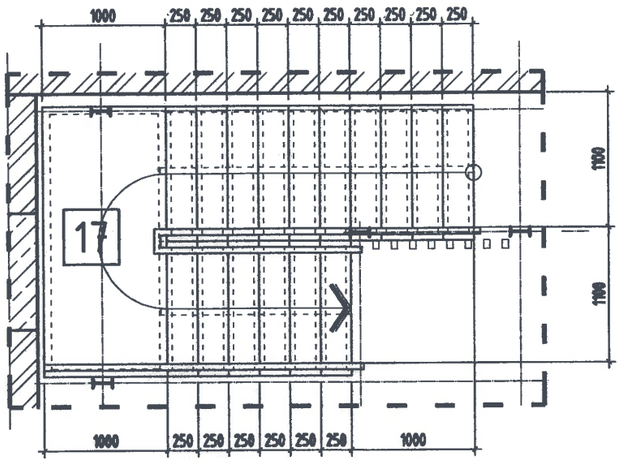

Нуур тал М1:50

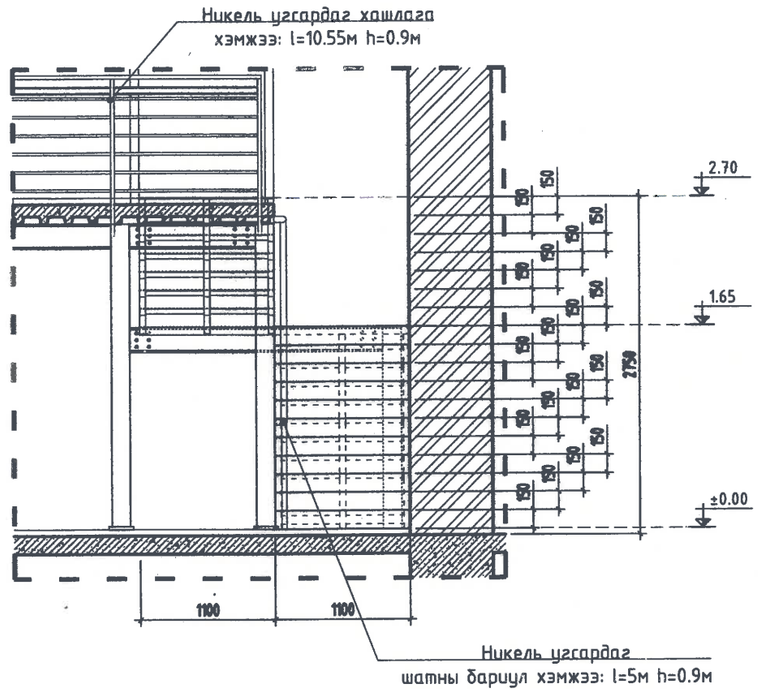

Хажуу тал М1:50

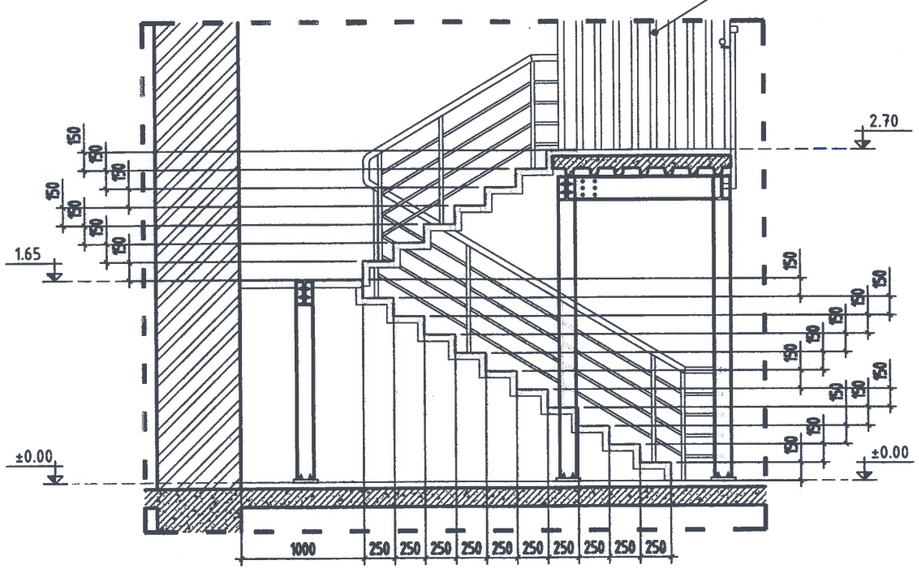

Шатны бариул жишээ зураг

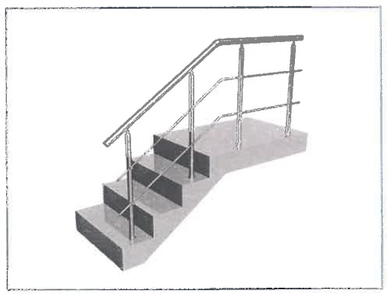

Угсардаг хашлага жишээ зураг

Тайлбар

-Энэ хуудсыг ИД-25, ИД-36-с ИД-39-р хуудануудтай хамт үзнэ.

-Шатны никель бариулыг тогтоохдоо шатны төмөр лист рүү төмрийн шрүпээр боож тогтооно.

-Никель угсардаг хашлагийг тогтоохдоо төмөр бетон дээр тэлэгчтэй боолтоор тэлж тогтооно.

-Никель хашлага бариул нь хүүхдийн толгой багтахаар том нүхтэй байж болохгүй. Мөн бариул хашлага нь хөдөлгөөнтэй дутуу бэхэлгээтэй байж хэрхэвч болохгүйг сайтар анхаар!

БЕС ОНЦГОЙ ДИЗАЙН	Дундговь аймаг, Эрдэнэдалай сум, 7-р баг "ХҮҮХДИЙН ОРДОН"-ы БАРИЛГЫН ИХ ЗАСВАРЫН АЖИЛ				ИД
	ХЭСЭГЛЭЛ-2				
Архитектор:		У.Эрхэмбаяр	Е.Г.Шифр: БОД-025/2022	Масштаб: М1:100	Огноо: 2023.02.16
Гүйцэтгэсэн:		У.Эрхэмбаяр	Т.Г.Шифр: -	Зургийн дугаар: ИД-45	Бүх хуудас: 50
"БЕС ОНЦГОЙ ДИЗАЙН"ХХК	Шалгасан:	Б.Менхзаяа			

А3

Д/Д	Цонх, Хаалганы марк	Цонх, Хаалганы төрөл	Загвар М1:50	Нүхний хэмжээ /мм/ Өргөн	Нүхний хэмжээ /мм/ Өндөр
01	ГШХ-1 (1500х2100)	Металл рамтай шилэн хаалга	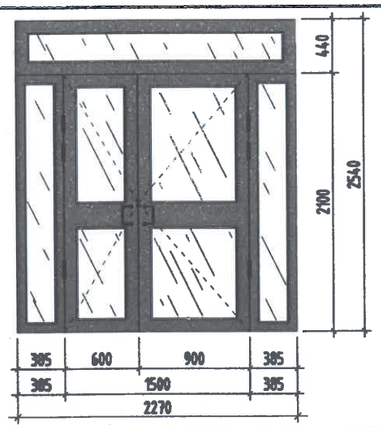	2300	2100
				Тоо ширхэг	
				1ш	
02	ГТХ-2 (1300х2100)	Дундаа дулаалгатай төмөр хаалга	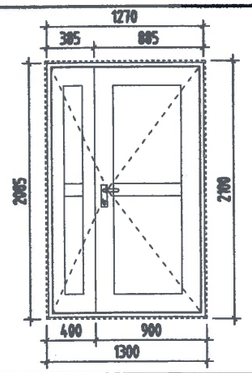	1300	2100
				Тоо ширхэг	
				1ш	
03	ГТХ-3 (1730х2100)	Дундаа дулаалгатай төмөр хаалга	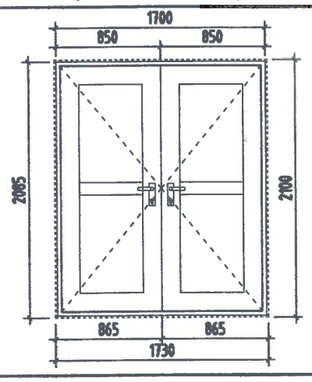	1730	2100
				Тоо ширхэг	
				1ш	
04	ШХ-1 (1500х2100)	Хуванцар /дотороо төмөр бэхэлгээтэй/ рамтай шилэн хаалга	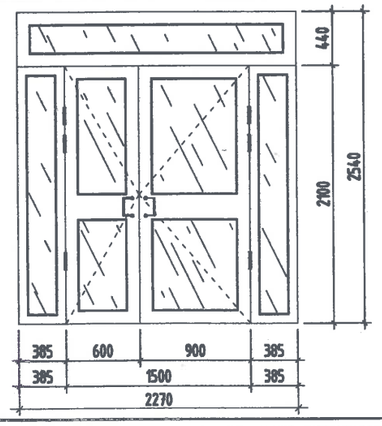	2300	2100
				Тоо ширхэг	
				1ш	

Д/Д	Цонх, Хаалганы марк	Цонх, Хаалганы төрөл	Загвар М1:50	Нүхний хэмжээ /мм/ Өргөн	Нүхний хэмжээ /мм/ Өндөр
05	ШХ-2 (1200х2100)	Хуванцар /дотороо төмөр бэхэлгээтэй/ рамтай шилэн хаалга	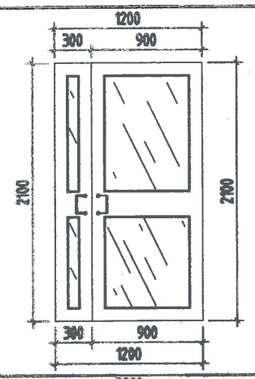	1200	2100
				Тоо ширхэг	
				1ш	
06	ШХ-3 (1200х2100)	Хуванцар /дотороо төмөр бэхэлгээтэй/ рамтай шилэн хаалга	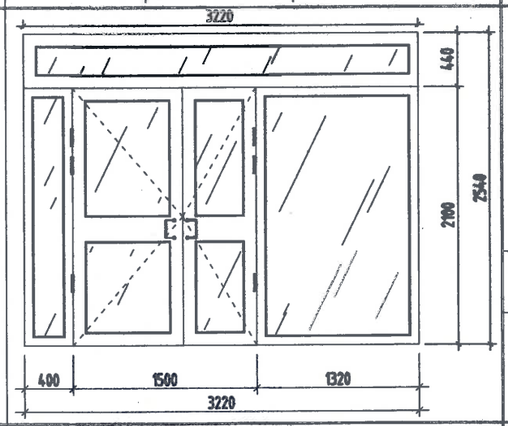	1200	2100
				Тоо ширхэг	
				1ш	
07	ШХ-4 (1370х2100)	Хуванцар /дотороо төмөр бэхэлгээтэй/ рамтай шилэн хаалга	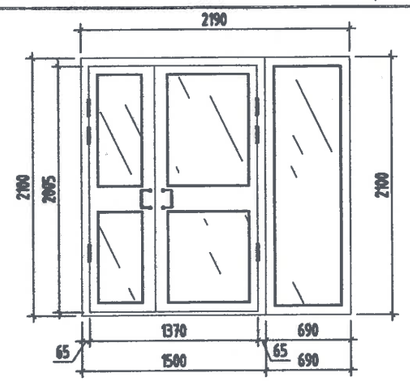	2200	2100
				Тоо ширхэг	
				1ш	

Тайлбар

- Хаалга, цонхны түүвэрт зай хэмжээ болон тоо хэмжээг үзүүлсэн.
- Хаалга, цонхны материалыг заасан байгаа.
- Хаалга, цонхны материалын өнгийг захиалагчын хүсэлтээр зураг зохиогчтой зөвшилцөж шийдэж болно.

"БЕС ОНЦГОЙ ДИЗАЙН"ХХК	Дундговь аймаг, Эрдэнэдалай сум, 7-р баг "ХҮҮХДИЙН ОРДОН"-ы БАРИЛГЫН ИХ ЗАСВАРЫН АЖИЛ					ИД
	ХААЛГАНЫ ЗАГВАР, ТҮҮВЭР ТОДОРХОЙЛОЛТ					
	Архитектор:		У.Эрхэмбаяр	Е.Г.Шифр: БОД-025/2022	Масштаб: М1:100	Огноо: 2023.02.16
	Гүйцэтгэсэн:		У.Эрхэмбаяр	Т.Г.Шифр: -	Эзэгийн дугаар: ИД-46	Бүх хуудас: 50
	Шалгасан:		Б.Менхзаяа			

А3

Д/Д	Цонх, Хаалганы марк	Цонх, Хаалганы төрөл	Загвар М1:50	Нүхний хэмжээ /мм/	
				Өргөн	Өндөр
08	Х-1 (700х2100)	Модон хаалга	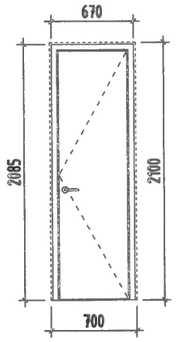	700	2100
				Тоо ширхэг	
				4ш	
09	Х-2 (800х2100)	Модон хаалга	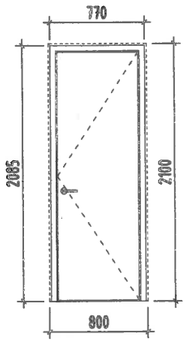	800	2100
				Тоо ширхэг	
				4ш	
10	Х-3 (900х2100)	бууралттай хатаасан шилтэй, Модон хаалга	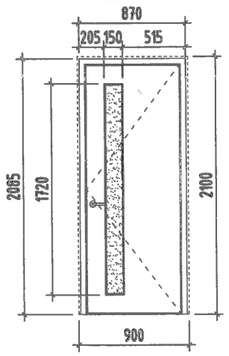	900	2100
				Тоо ширхэг	
				4ш	
11	Х-3' (900х2100)	Модон хаалга	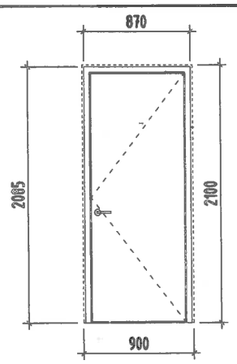	900	2100
				Тоо ширхэг	
				2ш	

Д/Д	Цонх, Хаалганы марк	Цонх, Хаалганы төрөл	Загвар М1:50	Нүхний хэмжээ /мм/	
				Өргөн	Өндөр
12	Х-4 (1300х2100)	Модон хаалга	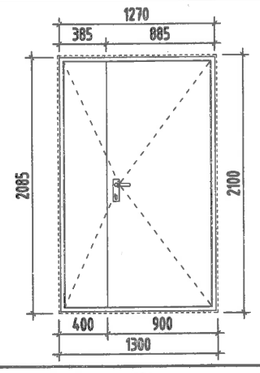	1300	2100
				Тоо ширхэг	
				1ш	
13	Х-5 (1400х2100)	Модон хаалга	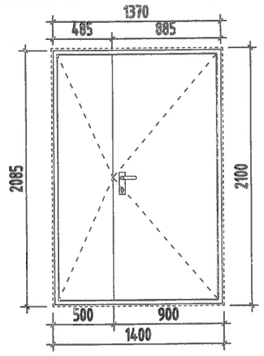	1400	2100
				Тоо ширхэг	
				1ш	
14	Х-6 (1730х1900)	Модон хаалга /ДСП хавтан/	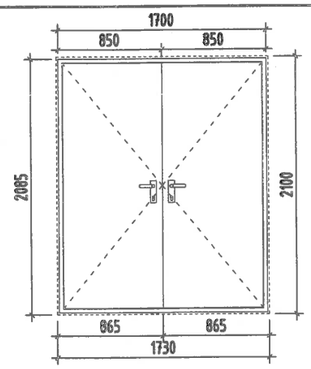	1730	2000
				Тоо ширхэг	
				1ш	

Тайлбар

- Хаалга, цонхны түүвэрт зай хэмжээ болон тоо хэмжээг үзүүлсэн.
- Хаалга, цонхны материалыг заасан байгаа.
- Хаалга, цонхны материалын өнгийг захиалагчын хүсэлтээр зураг зохиогчтой зөвшилцөж шийдэж болно.

БЕС ОНЦГОЙ ДИЗАЙН	Дундговь аймаг, Эрдэнэдалай сум, 7-р баг "ХҮҮХДИЙН ОРДОН"-ы БАРИЛГЫН ИХ ЗАСВАРЫН АЖИЛ				ИД
	ХААЛГАНЫ ЗАГВАР, ТҮҮВЭР ТОДОРХОЙЛОЛТ				
	Архитектор:	У.Эрхэмбаяр	Е.Г.Шифр: БОД-025/2022	Масштаб: М1:100	Огноо: 2023.02.16
	Гүйцэтгэсэн:	У.Эрхэмбаяр	Т.Г.Шифр: -	Зургийн дугаар: ИД-47	Бүх хуудас: 50
"БЕС ОНЦГОЙ ДИЗАЙН"ХХК	Шалгасан:	Б.Менхзаяа			

А3

Д/Д	Цонх, Хаалганы марк	Цонх, Хаалганы төрөл	Загвар М1:50	Нүхний хэмжээ /мм/ Өргөн	Өндөр
01	Ц-1 (1700x1850)	3 Давхар битүүмжилсэн шилтэй вакум цонх	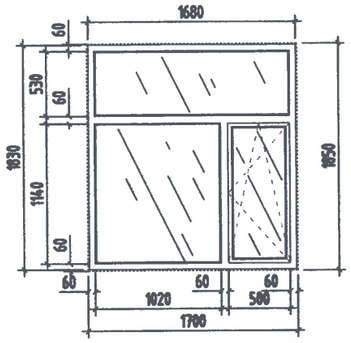	1700	1850
				Тоо ширхэг	
				2ш	
02	Ц-2 (900x1850)	3 Давхар битүүмжилсэн шилтэй вакум цонх	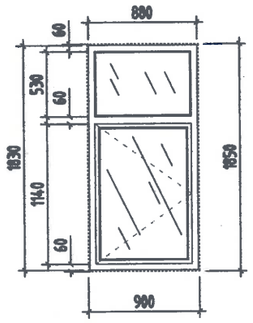	900	1850
				Тоо ширхэг	
				2ш	
03	Ц-3 (2100X1850)	3 Давхар битүүмжилсэн шилтэй вакум цонх	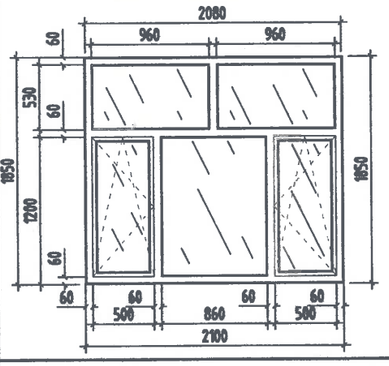	2100	1850
				Тоо ширхэг	
				3ш	
04	Ц-4 (2000X1850)	3 Давхар битүүмжилсэн шилтэй вакум цонх	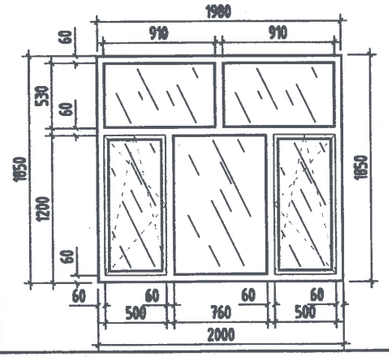	2000	1850
				Тоо ширхэг	
				1ш	
05	Ц-5 (2000X1500)	3 Давхар битүүмжилсэн шилтэй вакум цонх	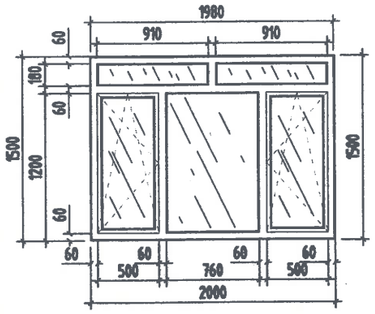	2000	1500
				Тоо ширхэг	
				1ш	
06	Ц-6 (2100x1440)	2 Давхар битүүмжилсэн шилтэй вакум цонх	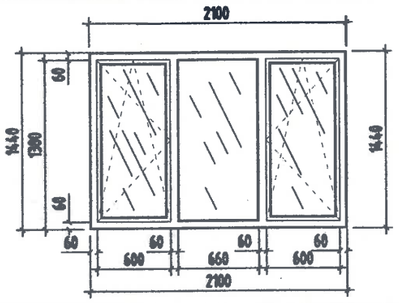	2100	1440
				Тоо ширхэг	
				1ш	
07	Ц-7 (1700x1400)	2 Давхар битүүмжилсэн шилтэй вакум цонх	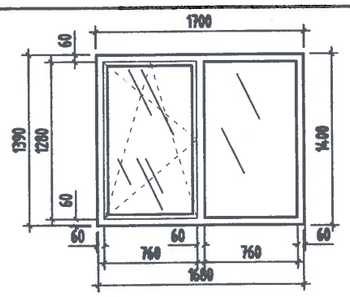	1700	1400
				Тоо ширхэг	
				4ш	
08	Ц-8 (1500x1300)	2 Давхар битүүмжилсэн шилтэй вакум цонх	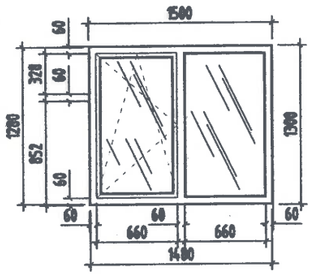	1500	1300
				Тоо ширхэг	
				2ш	

Тайлбар

- Хаалга, цонхны түүвэрт зай хэмжээ болон тоо хэмжээг үзүүлсэн.
- Хаалга, цонхны материалыг заасан байгаа.
- Хаалга, цонхны материалын өнгийг захиалагчын хүсэлтээр зураг зохиогчтой зөвшилцөж шийдэж болно.

БЕС ОНЦГОЙ ДИЗАЙН	Дундговь аймаг, Эрдэнэдалай сум, 7-р баг "ХҮҮХДИЙН ОРДОН"-ы БАРИЛГЫН ИХ ЗАСВАРЫН АЖИЛ				ИД
	ЦОНХНЫ ЗАГВАР, ТҮҮВЭР ТОДОРХОЙЛОЛТ				
	Архитектор:	У.Эрхэмбаяр	ЕГ.Шифр: БОД-025/2022	Масштаб: М1:100	Огноо: 2023.02.16
	Гүйцэтгэсэн:	У.Эрхэмбаяр	ТГ.Шифр: -	Зурагийн дугаар: ИД-48	Бүх хуудас: 50
"БЕС ОНЦГОЙ ДИЗАЙН"ХХК	Шалгасан:	Б.Мөнхзаяа			

А3

Д/Д	Цонх, Хаалганы марк	Цонх, Хаалганы төрөл	Загвар М1:50	Нүхний хэмжээ /мм/ Өргөн	Өндөр
09	Ц-9 (1100х1300)		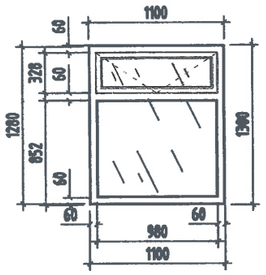	1100	1300
				Тоо ширхэг	
				6ш	
10	Ц-10 (1700х2000)		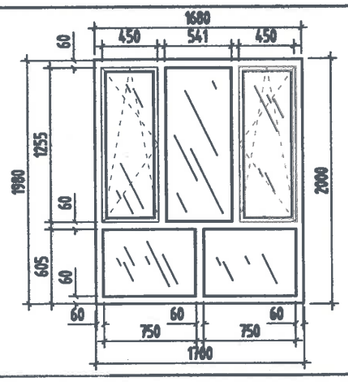	1700	2000
				Тоо ширхэг	
				5ш	
11	Ц-11 (1000х600)		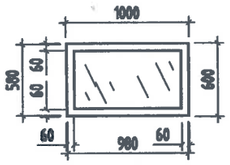	1000	600
				Тоо ширхэг	
				1ш	
12	Ц-12 (800х1000)		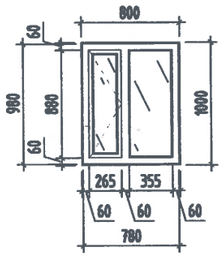	800	1000
				Тоо ширхэг	
				1ш	
13	Ц-13 (900х1440)		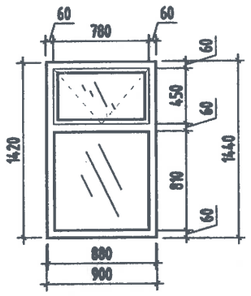	900	1440
				Тоо ширхэг	
				1ш	
14	Ц-14 (800х600)		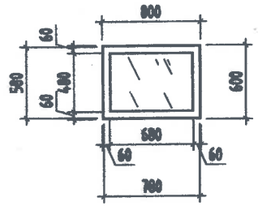	800	600
				Тоо ширхэг	
				7ш	
15	Ц-15 (1300х1400)		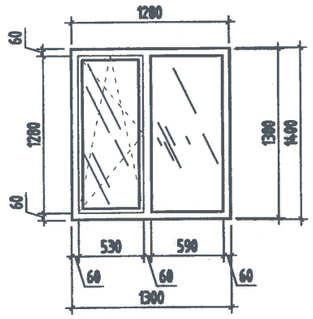	1300	1400
				Тоо ширхэг	
				1ш	
24	Ц-16 (1300х400)		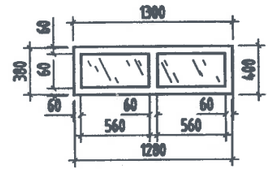	1300	400
				Тоо ширхэг	
				1ш	

Тайлбар

- Хаалга, цонхны түүвэрт зай хэмжээ болон тоо хэмжээг үзүүлсэн.
- Хаалга, цонхны материалыг заасан байгаа.
- Хаалга, цонхны материалын өнгийг захиалагчын хүсэлтээр зураг зохиогчтой зөвшилцөж шийдэж болно.

Дундговь аймаг, Эрдэнэдалай сум, 7-р баг
"ХҮҮХДИЙН ОРДОН"-ы БАРИЛГЫН ИХ ЗАСВАРЫН АЖИЛ

ИД

ЦОНХНЫ ЗАГВАР, ТҮҮВЭР ТОДОРХОЙЛОЛТ

"БЕС ОНЦГОЙ ДИЗАЙН"ХХК

Архитектор:		Ү.Эрхэмбаяр	Е.Г.Шифр: БОД-025/2022	Масштаб: М1:100	Огноо: 2023.02.16
Гүйцэтгэсэн:		Ү.Эрхэмбаяр	Т.Г.Шифр: -	Зургийн дугаар: ИД-49	Бүх хуудас: 50
Шалгасан:		Б.Менхзаяа			

А3

ХАНЫН БҮТЭЦ ТОДОРХОЙЛОЛТ

ТАНИХ ТЭМДЭГ	М	ХАНЫН СХЕМ	ТАЙЛБАР, БҮТЭЦ МАТЕРИАЛ
	ХАНА-1	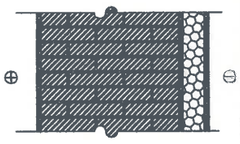	-Эмульс 2 үе -Замаска 2 үе - Шавар тэгшилгээ 10-20мм - Тоосгон өрлөг δ=640мм -Шавар тэгшилгээ 10-20мм -Хөвсөнцөр дулаална δ=100мм - Тортой шавардлага 10-20мм - фасадны Эмульс 2 үе
	ХАНА-2		-Эмульс 2 үе -Замаска 2 үе - Шавар тэгшилгээ 10-20мм - Тоосгон өрлөг δ=640мм -Шавар тэгшилгээ 10-20мм -Замаска 2 үе -Эмульс 2 үе
	ХАНА-3		-Эмульс 2 үе -Замаска 2 үе - Шавар тэгшилгээ 10-20мм - Тоосгон өрлөг δ=380мм -Шавар тэгшилгээ 10-20мм -Замаска 2 үе -Эмульс 2 үе
	ХАНА-4		-Эмульс 2 үе -Замаска 2 үе - Шавар тэгшилгээ 10-20мм - Тоосгон өрлөг δ=240мм -Шавар тэгшилгээ 10-20мм -Замаска 2 үе -Эмульс 2 үе
	ХАНА-5		-Эмульс 2 үе -Замаска 2 үе - Шавар тэгшилгээ 10-20мм - Тоосгон өрлөг δ=240мм -Шавар тэгшилгээ 10-20мм -Пилитаны цавуу -Пилита
	ХАНА-6		-Пилита -Пилитаны цавуу - Шавар тэгшилгээ 10-20мм - Тоосгон өрлөг δ=240мм -Шавар тэгшилгээ 10-20мм -Пилитаны цавуу -Пилита
	ХАНА-7	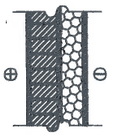	-Эмульс 2 үе -Замаска 2 үе - Шавар тэгшилгээ 10-20мм - Тоосгон өрлөг δ=120мм -Хөвсөнцөр дулаална δ=100мм -Тортой шавардлага 10-20мм -Фасадны Эмульс 2 үе
	ХАНА-8	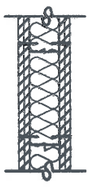	-Эмульс 2 үе -Замаска 2 үе -Гипсэн хавтан 2 үе -16мм -Эрдэст хөвөн дулаалга бүхүй профиль рам -76мм -Гипсэн хавтан 2 үе -16мм -Замаска 2 үе -Эмульс 2 үе
	ХАНА-9	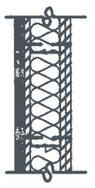	-Плита -Плитаны цавуу -OSB хавтан 1 үе -15мм -Уур ус тусгаарлагч пленка -Эрдэст хөвөн дулаалга бүхүй профиль рам -76мм -Гипсэн хавтан 2 үе -16мм -Замаска 2 үе -Эмульс 2 үе

ХАНАНЫ БАЙРШИЛЫН СХЕМ БАЙГУУЛАЛТ М1:200

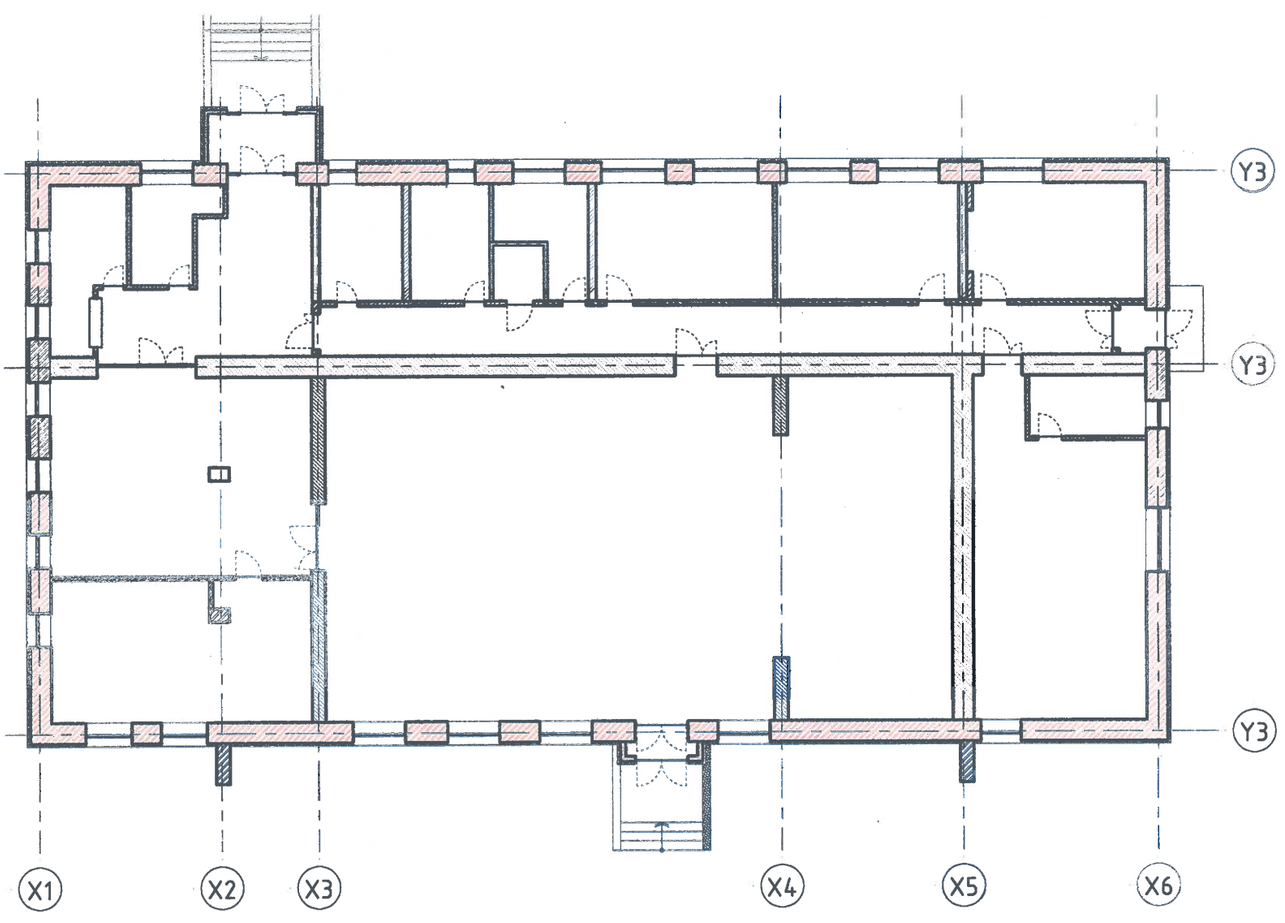

БЕС ОНЦГОЙ ДИЗАЙН	Дундговь аймаг, Эрдэнэдалай сум, 7-р баг "ХҮҮХДИЙН ОРДОН"-ы БАРИЛГЫН ИХ ЗАСВАРЫН АЖИЛ				ИД
	ХАНЫН БҮТЭЦ ТОДОРХОЙЛОЛТ				
Архитектор:		Ч.Эрхэмбаяр	Е.Г.Шифр: БОД-025/2022	Масштаб: М1:100	Огноо: 2023.02.16
Гүйцэтгэсэн:		Ч.Эрхэмбаяр	Т.Г.Шифр: -	Зургийн дугаар: ИД-50	Бүх хуудас: 50
"БЕС ОНЦГОЙ ДИЗАЙН"ХХК	Шалгасан:	Б.Мөнхзаяа			

A3