БАРИЛГЫН ЗУРАГ ТӨСЛИЙН "ЖАРГАЛАНТ ХИЙЦ" ХХК

БАТЛАВ:
ДАРХАН-УУЛ АЙМГИЙН ЕРӨНХИЙ АРХИТЕКТОРЫГ ТҮР ОРЛОГЧ ..... Х.ОЛОНБАЯР

ДАРХАН-УУЛ АЙМАГ, ДАРХАН СУМ

"ОЮУНЫ ИРЭЭДҮЙ ЦОГЦОЛБОР"-ын хичээлийн Д байрны гадна тохижилт

/ЗАГВАР ЗУРАГ/

ХЯНАСАН:

Албан тушаал	Нэр	Гарын үсэг
Дархан-Уул аймгийн ГХБХБГ-ын БХБХэлтсийн зураг төсөл магадлал хариуцсан мэргэжилтэн	С.Дарханбаатар	
Дархан-Уул аймгийн Онцгой Байдлын Газрын дарга, хурандаа	С.Пүрэвсамдан	

БОЛОВСРУУЛСАН:

Гүйцэтгэгч			
	Албан тушаал	Нэр	Гарын үсэг
	"Жаргалант хийц" ХХК-ийн захирал	С.Тайванбаатар	
Захиалагч			
	Албан тушаал	Нэр	Гарын үсэг
	Дархан-Уул аймгийн ЗДТГазар		

2023 ОН

ОРЧНЫ ТОЙМ

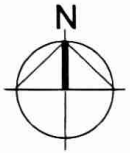

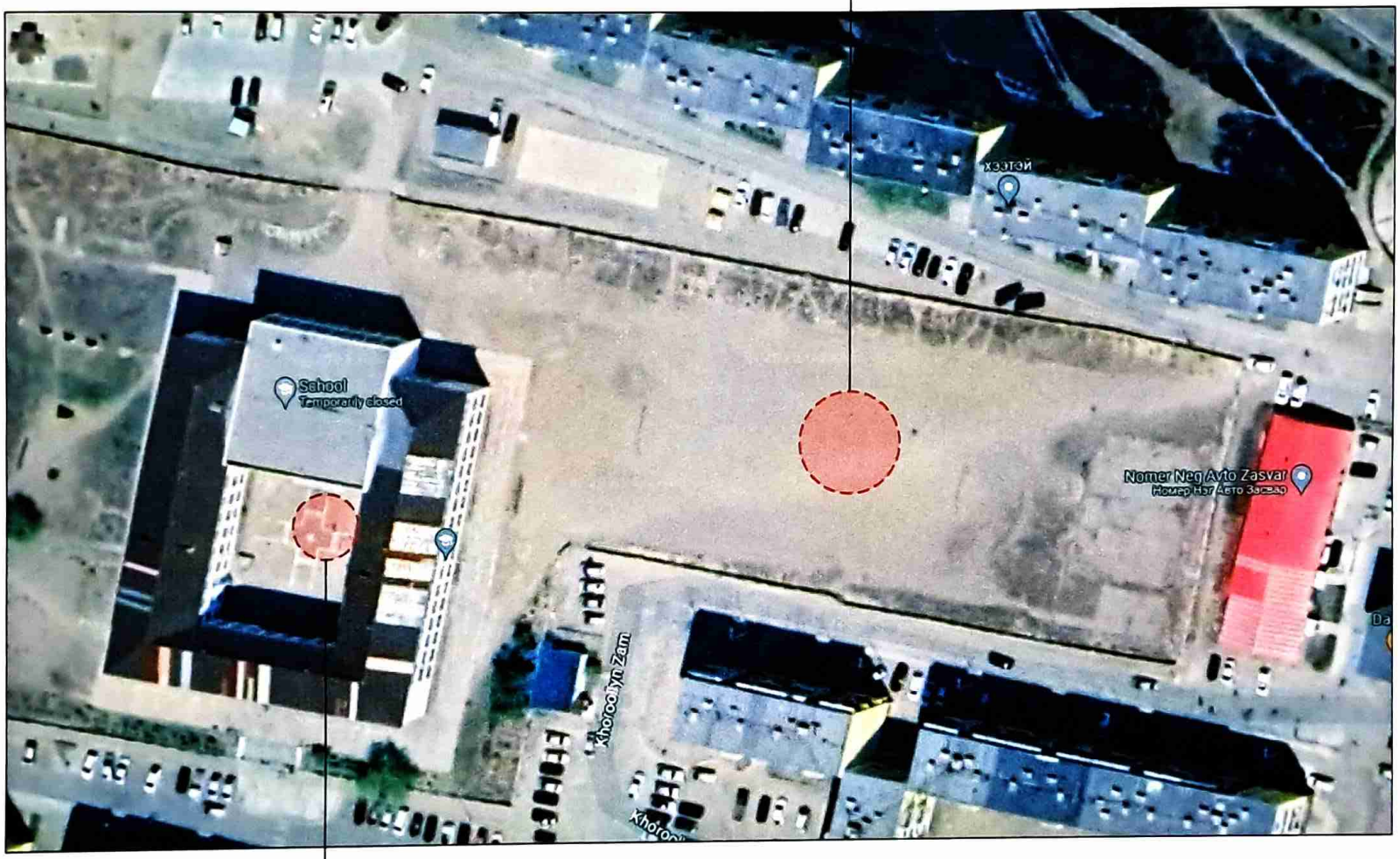

JKh "ЖАРГАЛАНТ ХИЙЦ" ХХК	Дархан-Уул аймаг, Дархан сум **"ОЮУНЫ ИРЭЭДҮЙ ЦОГЦОЛБОР"-ын хичээлийн Д байрны гадна тохижилт**	Нэр	Гарын үсэг	Эскиз
	"Жаргалант Хийц " ХХК-ийн захирал	С.Тайванбаатар		М1:Гүй
	"Жаргалант Хийц " ХХК-ийн Архитектор	Т.Энхмаа		Хуудас:1
	Захиалагч: Дархан-Уул аймгийн ЗДТГазар			2023он

БАТЛАВ:

ДАРХАН-УУЛ АЙМГИЙН ЕРӨНХИЙ АРХИТЕКТОРЫГ ТҮР ОРЛОГЧ ..... Х.ОЛОНБАЯР

ҮНДЭСЛЭЛ:
- Дархан-Уул аймгийн Засаг даргын 20... оны ... сарын ...-ны өдрийн ..... дугаар захирамжаар олгосон Дархан сумын нутаг дэвсгэрт .....м2 газар олголт.
- "....." ХХК"-д 2022 онд боловсруулсан дэвсгэр зураг.
- Хот тосгоны төлөвлөлт, барилгажилтын норм ба дүрэм БНбД 30.01.04-ийн зүйлийг үндэслэн өрөнхий төлөвлөгөөний зургийг гүйцэтгэв.
- 20... оны ... сарын ... өдрийн ..... дугаартай зураг төсөв боловсруулах даалгаварыг үндэслэв.

Д/Д	ТОДОРХОЙЛОЛТ	ТАЙЛБАР
1	Хөлбөмбөгийн талбай	Төлөвлөж буй
2	Гүйлтийн зам	Одоо байгаа
3	Агаарын теннисны талбай	
4	Сагсан бөмбөгийн талбай	
5	Бетон талбай	
6	Явган зам талбай	
7	Ногоон байгууламж	

ЕРӨНХИЙ ТӨЛӨВЛӨГӨӨ М1:650

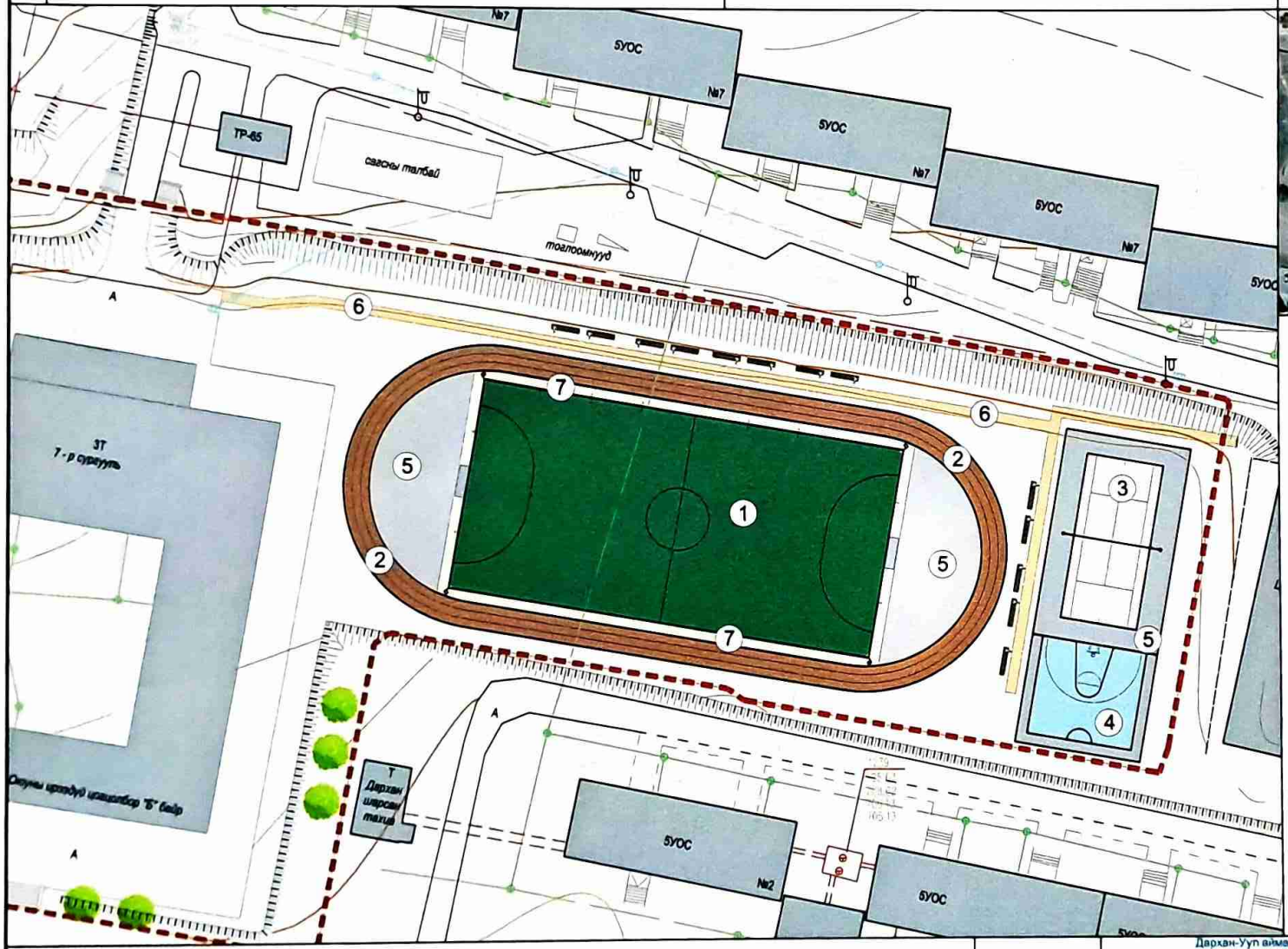

БАЙРШЛЫН СХЕМ

ТАНИХ ТЭМДЭГЛЭГЭЭ

- Төлөвлөж буй барилга, байгууламж
- Төлөвлөж буй авто зам
- Төлөвлөж буй авто зам
- Төлөвлөж буй явган хүний зам
- Төлөвлөж буй авто зогсоол
- Төлөвлөж буй ногоон байгууламж
- Архитектур төлөвлөлтийн даалгаврын схемийн хил хязгаар
- Одоо байгаа барилга
- Одоо байгаа нураах барилга байгууламж
- Одоо байгаа явган хүний зам
- Одоо байгаа авто зам
- Бохир усны шугам
- Дулааны шугам
- Цэвэр усны шугам
- Цахилгааны шугам

Дархан-Уул аймаг, Дархан сум "ОЮУНЫ ИРЭЭДҮЙ ЦОГЦОЛБОР"-ын хичээлийн Д байрны гадна тохижилт	Нэр	Гарын үсэг	Эскиз
"Жаргалант Хийц " ХХК-ийн захирал	С.Тайванбаатар		М1:650
"Жаргалант Хийц " ХХК-ийн Архитектор	Т.Энхмаа		Хуудас:2
Захиалагч: Дархан-Уул аймгийн ЗДТГазар			2023он

"ЖАРГАЛАНТ ХИЙЦ" ХХК

ҮНДЭСЛЭЛ:
- Дархан-Уул аймгийн Засаг даргын 20... оны ... сарын ...-ны өдрийн ..... дугаар захирамжаар олгосон Дархан сумын нутаг дэвсгэрт .....**м2** газар олголт.
- "..... " ХХК"-д 2022 онд боловсруулсан дэвсгэр зураг.
- Хот тосгоны төлөвлөлт, барилгажилтын норм ба дүрэм БНбД 30.01.04-ийн зүйлийг үндэслэн өрөнхий төлөвлөгөөний зургийг гүйцэтгэв.
- 20... оны ... сарын ... өдрийн ..... дугаартай зураг төсөв боловсруулах даалгаварыг үндэслэв.

Д/Д	ТОДОРХОЙЛОЛТ	ТАЙЛБАР
1	Хөлбөмбөгийн талбай	Төлөвлөж буй
2	Гүйлтийн зам	Одоо байгаа
3	Агаарын теннисны талбай	
3	Сагсан бөмбөгийн талбай	
5	Бетон талбай	
6	Явган зам талбай	
7	Ногоон байгууламж	

ЕРӨНХИЙ ТӨЛӨВЛӨГӨӨ М1:650

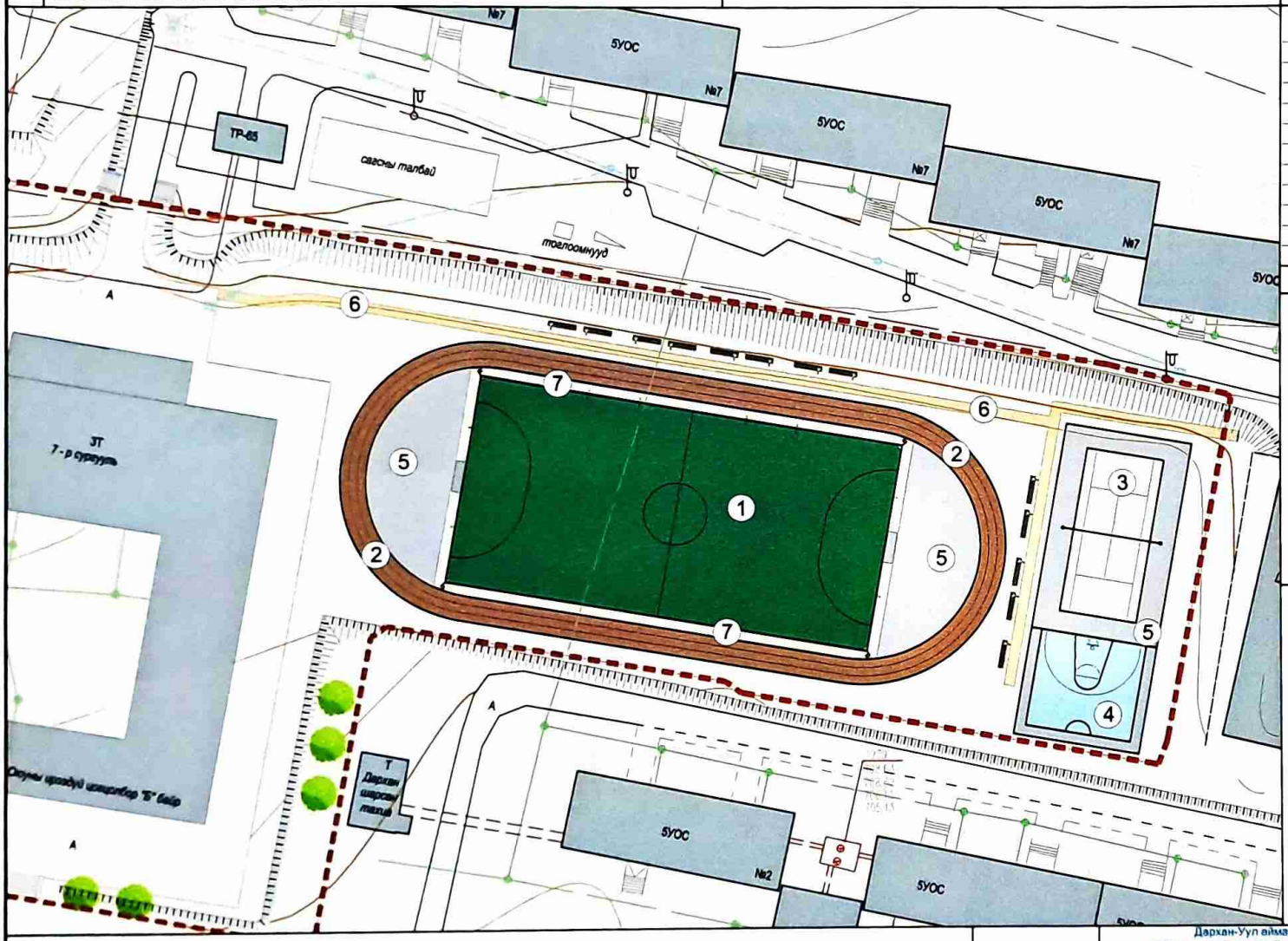

Гүйцэтгэх ажлын тоо хэмжээ

Нэр	Хэмжих нэгж	Тоо
Явган замын хэлбэржүүлсэн өнгөт хавтан	м2	250
Явган замын хашлага бетон	у/м	340
Зүлэг /хөлбөмбөг талбайн/	м2	1762.6
Сандал	ширхэг	13
Хогийн сав	ширхэг	6
Зүлэгжүүлэлт	м2	270
Хашаа /сагсны талбай 3м өндөртэй/	у/м	67
Сагсны талбай 3*3 /резинэн хавтан/	м2	209
Теннисны талбай/резинэн хавтан/	м2	260
Бетонон талбай	м2	342
Гүйлтийн зам /резинэн будаг/	м2	802

САНДАЛ, ХОГИЙН САВ

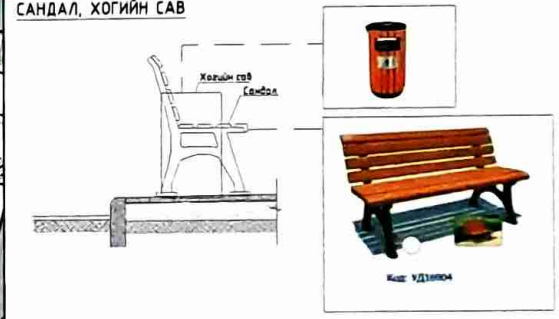

Хөлбөмбөгийн талбайн зүсэлт

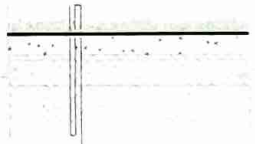

Хиймэл зүлэг 50мм
Шавуу
Бетон тэгшилгээ 80м М350
Одоо байгаа бетонон талбай

Гүйлтийн замын зүсэлт

Будаг
Бетон тэгшилгээ 80мм
Хайргаг үе / 0-5мм / 20мм
Бутралсан чулуу / 5-10мм / 100мм
Бутралсан чулуу / 10-40мм / 150мм

Дархан-Уул аймаг, Дархан сум "ОЮУНЫ ИРЭЭДҮЙ ЦОГЦОЛБОР"-ын хичээлийн Д байрны гадна тохижилт	Нэр	Гарын үсэг	Эскиз
"Жаргалант Хийц " ХХК-ийн захирал	С.Тайванбаатар		М1:650
"Жаргалант Хийц " ХХК-ийн Архитектор	Т.Энхмаа		Хуудас:3
Захиалагч: Дархан-Уул аймгийн ЗДТГазар			2023он

САГСАНБӨМБӨГИЙН ТАЛБАЙН ХАШАА ХАЙС ТҮҮНИЙ ХЭСЭГЛЭЛ

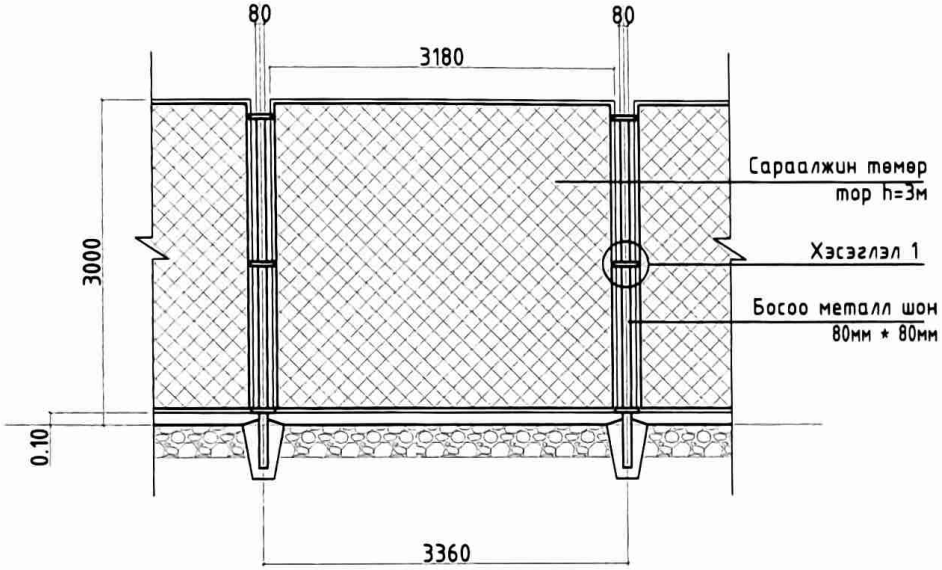

Явган хаалга M1:50

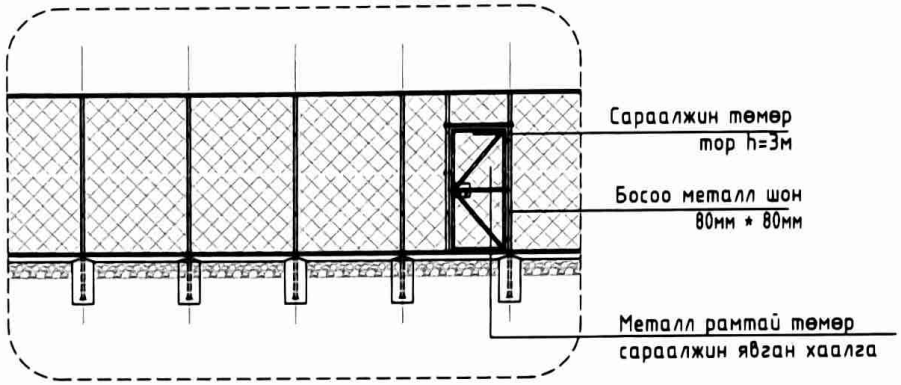

Хэсэглэл 1 M1:5

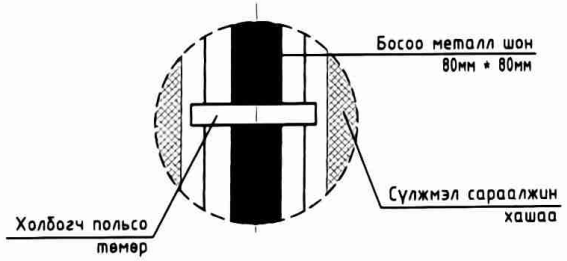

Тайлбар:

1. Төлөвлөж буй хашаа хайсны нийт урт нь 67 м урттай болно.
2. Хашаа хайсыг газар дээр нь хэмжилт хийж шаардлагатай тохиолдолд татах хүртэл арга хэмжээ авч болно.

	Дархан-Уул аймаг, Дархан сум "ОЮУНЫ ИРЭЭДҮЙ ЦОГЦОЛБОР"-ын хичээлийн Д байрны гадна тохижилт	Нэр	Гарын үсэг	Эскиз
"ЖАРГАЛАНТ ХИЙЦ" ХХК	"Жаргалант Хийц " ХХК-ийн захирал	С.Тайванбаатар		М1:100
	"Жаргалант Хийц " ХХК-ийн Архитектор	Т.Энхмаа		Хуудас:4
	Захиалагч: Дархан-Уул аймгийн ЗДТГазар			2023он

ХӨЛБӨМБӨГИЙН ТАЛБАЙН БАЙГУУЛАЛТ

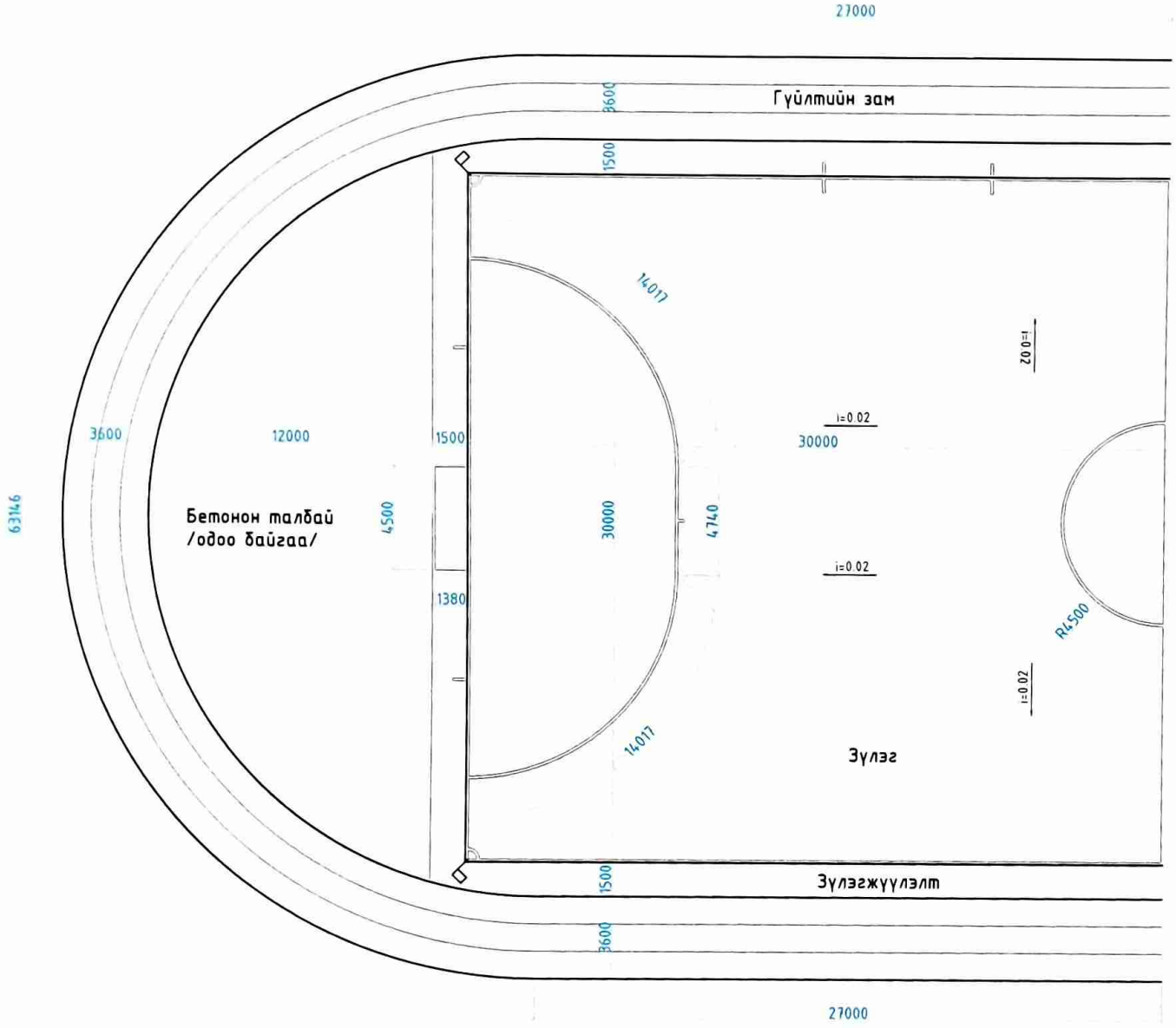

Гүйцэтгэх ажлын тоо хэмжээ

Нэр	Хэмжих нэгж	Тоо
Зүлэг /хөлбөмбөг талбайн/	м2	1762.6
Зүлэгжүүлэлт	м2	270
Хашаа /сагсны талбай 3м өндөртэй/	у/м	67
Сагсны талбай 3*3 /резинэн хаптан/	м2	209
Теннисны талбай/резинэн хаптан/	м2	260
Бетонон талбай	м2	342
Гүйлтийн зам /резинэн бүдаг/	м2	802

"ЖАРГАЛАНТ ХИЙЦ" ХХК	Дархан-Уул аймаг, Дархан сум "ОЮУНЫ ИРЭЭДҮЙ ЦОГЦОЛБОР"-ын хичээлийн Д байрны гадна тохижилт	Нэр	Гарын үсэг	Эскиз
	"Жаргалант Хийц " ХХК-ийн захирал	С.Тайванбаатар		Хуудас: 5
	"Жаргалант Хийц " ХХК-ийн Архитектор	Т.Энхмаа		М1:200
	Захиалагч: Дархан-Уул аймгийн ЗДТГазар			2023он

ГАЗРЫН ТЕННИСНЫ ТАЛБАЙН БАЙГУУЛАЛТ

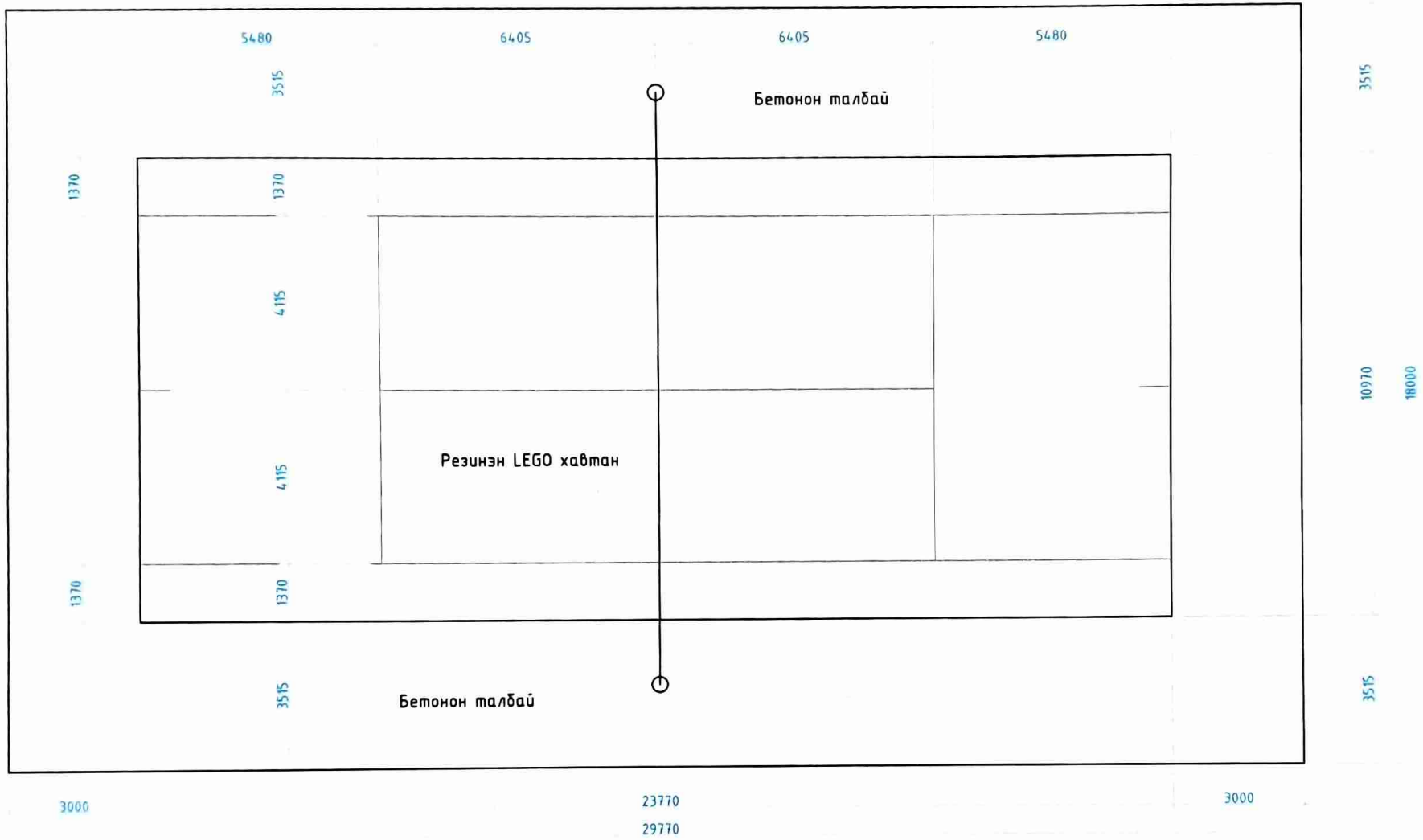

Гүйцэтгэх ажлын тоо хэмжээ

Нэр	Хэмжих нэгж	Тоо
Зүлэг /хөлбөмбөг талбайн/	м2	1762.6
Зүлэгжүүлэлт	м2	270
Хашаа /сагсны талбай 3м өндөртэй/	ш/м	67
Сагсны талбай 3*3 /резинэн хавтан/	м2	209
Теннисны талбай/резинэн хавтан/	м2	260
Бетонон талбай	м2	342
Гүйлтийн зам /резинэн будаг/	м2	802

JKh ЖАРГАЛАНТ ХИЙЦ ХХК Баянзүрх дүүрэг, 14-р хороо BRIDGE GROUP 411 тоот "ЖАРГАЛАНТ ХИЙЦ" ХХК Барилгын зураг төсөл	Дархан-Уул аймаг, Дархан сум **"ОЮУНЫ ИРЭЭДҮЙ ЦОГЦОЛБОР"-ын хичээлийн Д байрны гадна тохижилт**	Нэр	Гарын үсэг	Эскиз
	"Жаргалант Хийц " ХХК-ийн захирал	С.Тайванбаатар		Хуудас: 6
	"Жаргалант Хийц " ХХК-ийн Архитектор	Т.Энхмаа		М1:100
	Захиалагч: Дархан-Уул аймгийн ЗДТГазар			2023он

САГСНЫ ТАЛБАЙН БАЙГУУЛАЛТ

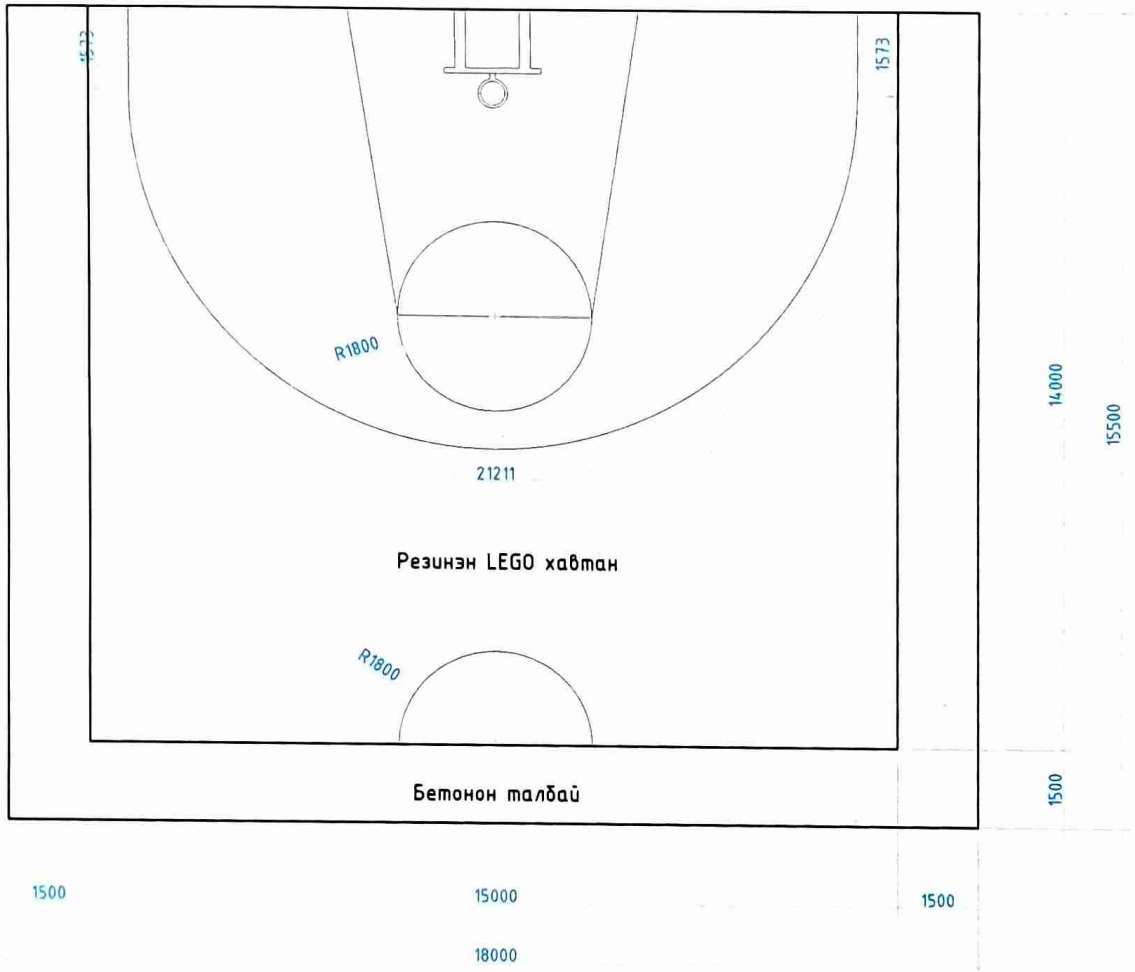

Гүйцэтгэх ажлын тоо хэмжээ

Нэр	Хэмжих нэгж	Тоо
Зүлэг /хөлбөмбөг талбайн/	м2	1762.6
Зүлэгжүүлэлт	м2	270
Хашаа /сагсны талбай 3м өндөртэй/	у/м	67
Сагсны талбай 3*3 /резинэн хавтан/	м2	209
Теннисны талбай/резинэн хавтан/	м2	260
Бетонон талбай	м2	342
Гүйлтийн зам /резинэн будаг/	м2	802

JKh ЖАРГАЛАНТ ХИЙЦ ХХК Баянзүрх дүүрэг, 14-р хороо BRIDGE GROUP 411 төвт "ЖАРГАЛАНТ ХИЙЦ" ХХК	Дархан-Уул аймаг, Дархан сум "ОЮУНЫ ИРЭЭДҮЙ ЦОГЦОЛБОР"-ын хичээлийн Д байрны гадна тохижилт	Нэр	Гарын үсэг	Эскиз
	"Жаргалант Хийц " ХХК-ийн захирал	С.Тайванбаатар		Хуудас: 7
	"Жаргалант Хийц " ХХК-ийн Архитектор	Т.Энхмаа		М1:100
	Захиалагч: Дархан-Уул аймгийн ЗДТГазар			2023он