ЗАХИАЛАГЧ:

"ЭРДЭНЭТ ҮЙЛДВЭР" ТӨҮГ

ЗАМ. ТЭЭВРИЙН ЯАМ
ЗАМ, ТЭЭВРИЙН ХӨГЖЛИЙН ТӨВ
Магадлалын ерөнхий дүгнэлтийн
дугаар . 83/2022
МАГАДЛАЛ ХИЙГДСЭН
Магадлал хариуцсан
Хэлтсийн дарга . . . . . /гарын үсэг/
2022 оны 04 сарын 22 өдөр

ГҮЙЦЭТГЭГЧ:

MONGOLIA CONSULTING ENGINEER Sededsurug MAIDAR Tel: 5214003-12-732

ЗУРАГ ТӨСӨЛ ИНЖЕНЕР - ТЕХНОЛОГИЙН ЗӨВЛӨХ
"МАКСИМАЛ" ХХК

ЗУРГИЙН ШИФР: М/2022/03

ОРХОН АЙМАГ, БАЯН-ӨНДӨР СУМ, ЭРДЭНЭТ ӨРТӨӨНД БАЙРЛАХ "ЭРДЭНЭТ ҮЙЛДВЭР" ТӨҮГ-ЫН "УУЛ УУРХАЙ-МЕТАЛЛУРГИ-ХИМИЙН ҮЙЛДВЭРИЙН ЦОГЦОЛБОР" ҮЙЛДВЭРЛЭЛ ТЕХНОЛОГИЙН ПАРКИЙН ТӨМӨР ЗАМЫН АЖЛЫН ЗУРАГ ТӨСӨЛ

УЛААНБААТАР ХОТ 2022 ОН

ЗУРГИЙН ИЖ БҮРДЭЛ

№	ЗУРГИЙН ИЖ БҮРДЭЛ	ХУУДАСНЫ ТОО	ТАЙЛБАР
1	"МАКСИМАЛ" ХХК-ИЙН ҮЙЛ АЖИЛЛАГАА ЭРХЛЭХ ГЭРЧИЛГЭЭ	1	
2	БАЙРШЛЫН ТОЙМ ЗУРАГ	1	
3	ДЭВСГЭР ЗУРАГ	45	
4	ДАГУУ ОГТЛОЛ	22	
5	ГАЗАР ШОРООНЫ АЖЛЫН ТОО ХЭМЖЭЭ	26	
6	ХООЛОЙН ЗУРАГ	57	
7	ИНЖЕНЕРИЙН ШУГАМ СҮЛЖЭЭНИЙ ХАМГААЛАЛТЫН БАЙГУУЛАМЖИЙН ЗУРАГ	20	
8	ӨНДӨРЛӨСӨН ЗАМ	6	
9	ГАРАМ УГСРАЛТЫН ЗУРАГ	6	
10	НАМ ТАВЦАНГИЙН ЗУРАГ	3	

БАТАЛСАН.

"ЭРДЭНЭТ ҮЙЛДВЭР" ТӨҮГ-ЫН ХӨГЖЛИЙН АСУУДАЛ ХАРИУЦСАН ОРЛОГЧ — П.ЭНХБАТ

ЗӨВШИЛЦСӨН.

"ЭРДЭНЭТ ҮЙЛДВЭР" ТӨҮГ-ЫН СТРАТЕГИЙН ТӨЛӨВЛӨЛТ, БОДЛОГЫН ГАЗРЫН ОРЛОГЧ ДАРГА — Л.ЭРДЭНЭБАТ

"ЭРДЭНЭТ ҮЙЛДВЭР" ТӨҮГ-ЫН ХӨГЖЛИЙН ХЭЛТСИЙН ДАРГА — П.ГАНБАТ

"ЭРДЭНЭТ ҮЙЛДВЭР" ТӨҮГ-ЫН ХӨГЖЛИЙН ХЭЛТСИЙН ОРЛОГЧ ДАРГА — Л.АРИУНБОЛД

ГҮЙЦЭТГЭСЭН.

"МАКСИМАЛ" ХХК-ИЙН ЗАХИРАЛ — Ц.БАТЖАРГАЛ

ЗӨВШИЛЦСӨН.

"ЭРДЭНЭТ ҮЙЛДВЭР" ТӨҮГ-ЫН ТЭЭВЭР, ЛОЖИСТИКИЙН ТӨВИЙН ДАРГА — Х.ОЛЗБААТАР

"ЭРДЭНЭТ ҮЙЛДВЭР" ТӨҮГ-ЫН ЭРЧИМ, ХҮЧНИЙ ХЭЛТСИЙН ДАРГА-ЕРӨНХИЙ ЭРЧИМ ЗҮЙЧ — Ш.ТӨРБАТ

"ЭРДЭНЭТ ҮЙЛДВЭР" ТӨҮГ-ЫН ЗУРАГ ТӨСЛИЙН ХҮРЭЭЛЭНГИЙН ЕРӨНХИЙ ИНЖЕНЕР — Т.НАМСРАЙСҮРЭН

"ЭРДЭНЭТ ҮЙЛДВЭР" ТӨҮГ-ЫН ХӨГЖЛИЙН ХЭЛТСИЙН ТЭРГҮҮЛЭХ ИНЖЕНЕР — Д.ЭРДЭНЭБААТАР

УЛААНБААТАР ХОТ 2022 ОН

БАЙРШЛЫН ТОЙМ СХЕМ ЗУРАГ

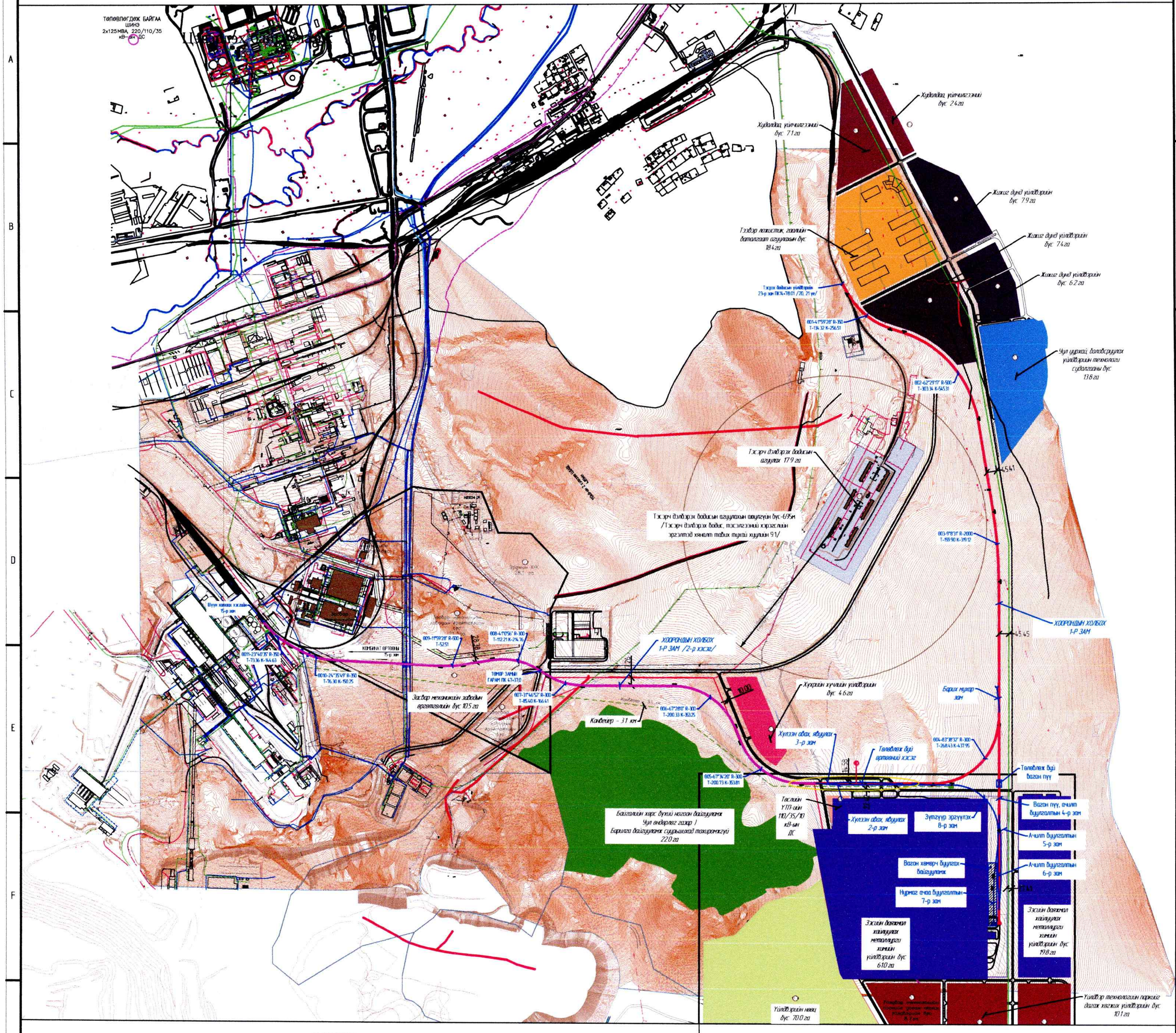

ӨРТӨӨНИЙ СХЕМ

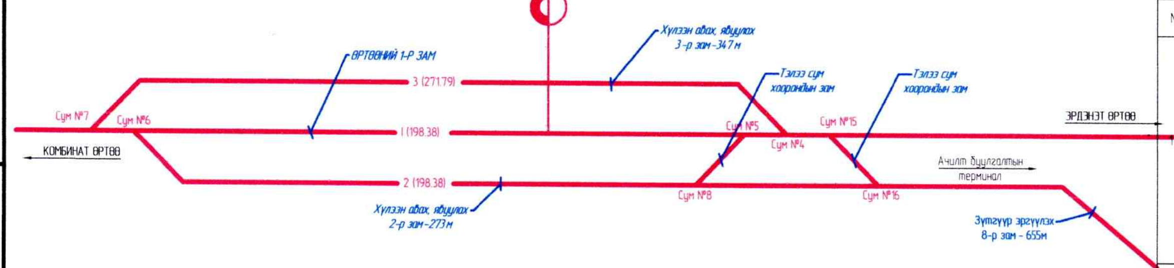

АЧИЛТ БУУЛГАЛТЫН ТЕРМИНАЛ

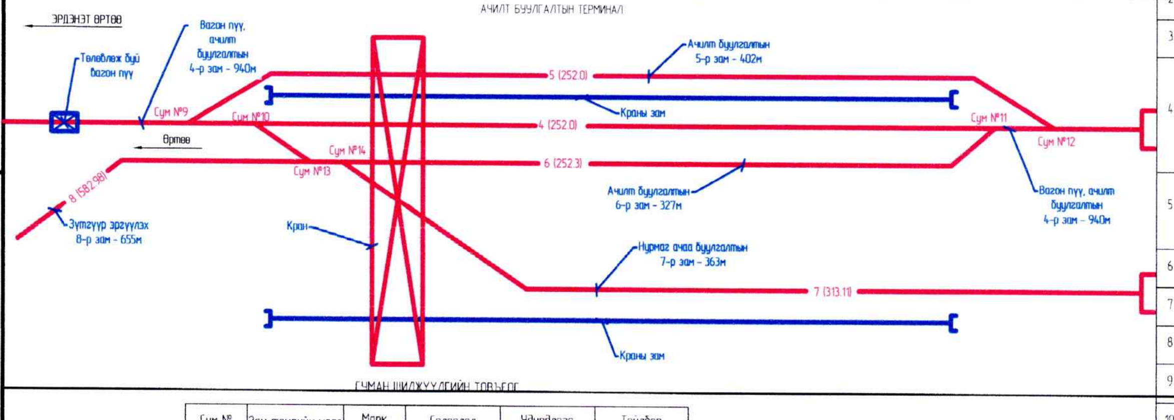

СУМАН ШИЛЖҮҮЛГИЙН ТОВЪЁОГ

Сум №	Зам төмрийн маяг	Марк	Салаалал	Удирдлага	Тайлбар
1	P50	1/9	зүүн	гар	-
2	P50	1/9	зүүн	гар	-
3	P50	1/9	баруун	гар	-
4	P50	1/9	баруун	гар	-
5	P50	1/9	зүүн	гар	-
6	P50	1/9	баруун	гар	-
7	P50	1/9	зүүн	гар	-
8	P50	1/9	зүүн	гар	-
9	P50	1/9	зүүн	гар	-
10	P50	1/9	баруун	гар	-
11	P50	1/9	зүүн	гар	-
12	P50	1/9	баруун	гар	-
13	P50	1/9	баруун	гар	-
14	P50	1/9	баруун	гар	-
15	P50	1/9	баруун	гар	-
16	P50	1/9	баруун	гар	-

ЗАМЫН ТОВЪЁОГ

№	Зориулалт	Зам төмрийн маяг	Бүрэн урт: Эх	Бүрэн урт: Дамжих	Бүрэн урт: Адаг	Бүрэн урт: Урт /м/	Ашигтай урт: Эх	Ашигтай урт: Адаг	Ашигтай урт: Урт /м/
1	Хоорондын холбох 1-р зам	P50	Тэсрэх бодисын үйлдвэрийн 23-р зам ПК14+78.01 /20, 21 үе/	Сум №2, 3, 4, 5, 6, 7, 15,	Замын хаалт ПК32+97.04	3297.04	Хязгаарын шон ПК0+37.04	Хязгаарын шон ПК21+99.28	2162.24
							Хязгаарын шон ПК23+15.48	Өмнөх уулз ПК28+56.55	541.07
							Хязгаарын шон ПК29+46.15	Хязгаарын шон ПК31+44.53	198.38
							Хязгаарын шон ПК32+34.54	Хязгаарын шон ПК32+84.54	50.0
			Замын хаалт ПК32+97.04 /1-р хэсэг ПК32+97.04/	-	Шүүн хатаах хэсгийн 15-р зам /2-р хэсэг ПК61+14.54	2817.50	Замын эхлэл ПК32+97.04	Замын төгсгөл ПК61+14.54	2817.50
2	Хүлээн авах, явуулах 2-р зам	P50	Шилжүүлгийн төв №5	Сум №6, 8	Шилжүүлгийн төв №6	273.03	Хязгаарын шон	Хязгаарын шон	198.38
3	Хүлээн авах, явуулах 3-р зам	P50	Шилжүүлгийн төв №4	Сум №5, 6, 7	Шилжүүлгийн төв №7	347.61	Хязгаарын шон	Хязгаарын шон	271.79
4	Вагон пүү, ачилт буулгалтын 4-р зам	P50	Шилжүүлгийн төв №3	Сум №9, 10, 11, 12	Замын хаалт	939.30	Хязгаарын шон ПК0+35.95	Өмнөх уулз №9 ПК4+44.54	408.59
							Хязгаарын шон ПК5+34.65	Хязгаарын шон ПК7+86.65	252.0
							Өм.уулз №12 ПК8+77.14	Призмийн ероол ПК9+26.80	50.0
5	Ачилт буулгалтын 5-р зам	P50	Шилжүүлгийн төв №9	Сум №10, 11	Шилжүүлгийн төв №12	402.24	Хязгаарын шон ПК0+37.15	Хязгаарын шон ПК3+64.65	327.50
							Хязгаарын шон ПК0+37.15	Хязгаарын шон ПК7+86.65	252.0
6	Ачилт буулгалтын 6-р зам	P50	Шилжүүлгийн төв №10	Сум №13, 14	Шилжүүлгийн төв №11	327.27	Хязгаарын шон ПК0+37.34	Хязгаарын шон ПК2+89.64	252.3
7	Нурмаг ачаа буулгах 7-р зам	P50	Шилжүүлгийн төв №14	-	Замын хаалт	362.57	Хязгаарын шон ПК0+36.96	Призмийн ероол ПК3+50.07	313.11
8	Зүтгүүр эргүүлэх 8-р зам	P50	Шилжүүлгийн төв №8	Сум №16	Шилжүүлгийн төв №13	655.50	Хязгаарын шон ПК0+36.37	Призмийн ероол ПК6+19.35	582.98
9	Барих мухар 9-р зам	P50	Шилжүүлгийн төв №2	-	Замын хаалт	98.02	Хязгаарын шон	Замын хаалт	50.0
10	Тэлээ сум хооронд	P50	Шилжүүлгийн төв №15	-	Шилжүүлгийн төв №16	49.81	-	-	-

MaXimal

УЛААНБААТАР ХОТ, БАЯНГОЛ ДҮҮРЭГ, 5-Р ХОРОО, "ТЕХНИК ИМПОРТ 125" ХК-ИЙН ОФФИС 305 ТООТ, УТАС 99073493

"МАКСИМАЛ" ХХК

"ЭРДЭНЭТ ҮЙЛДВЭР" ТӨҮГ-ЫН ҮЙЛДВЭРЛЭЛ ТЕХНОЛОГИЙН ПАРКИЙН ТӨМӨР ЗАМЫН АЖЛЫН ЗУРАГ ТӨСӨЛ

ЭРДЭНЭТ ӨРТӨӨ

Захирал	Ц.Батжаргал	
Гүйцэтгэсэн	Ц.Баасанбат	
Зур.инженер	Б.Лхагваа	
Шалгасан	Ц.Батжаргал	

Байршлын тойм зураг

Масштаб 1:5000

үе шат	хуудас	бүх/хууд
А3	01	01

ЕГ шифр: М/2022/03

2022.02-р сар

"МАКСИМАЛ" ХХК

Зураг төсөл хянасан ЭКСПЕРТ № /Гарын үсэг/ Зөвшөөрсөн ЭРДЭНЭТ ... ЗЭВРИЙН ХӨГЖЛИЙН ТӨВ

ДЭВСГЭР ЗУРАГ

"ЭРДЭНЭТ ҮЙЛДВЭР" ТӨҮГ-ЫН ҮЙЛДВЭРЛЭЛ ТЕХНОЛОГИЙН ПАРКИЙН ТӨМӨР ЗАМЫН ДЭВСГЭР ЗУРАГ (1 ХЭСЭГ ПК0-15.46~ПК32+97.04)

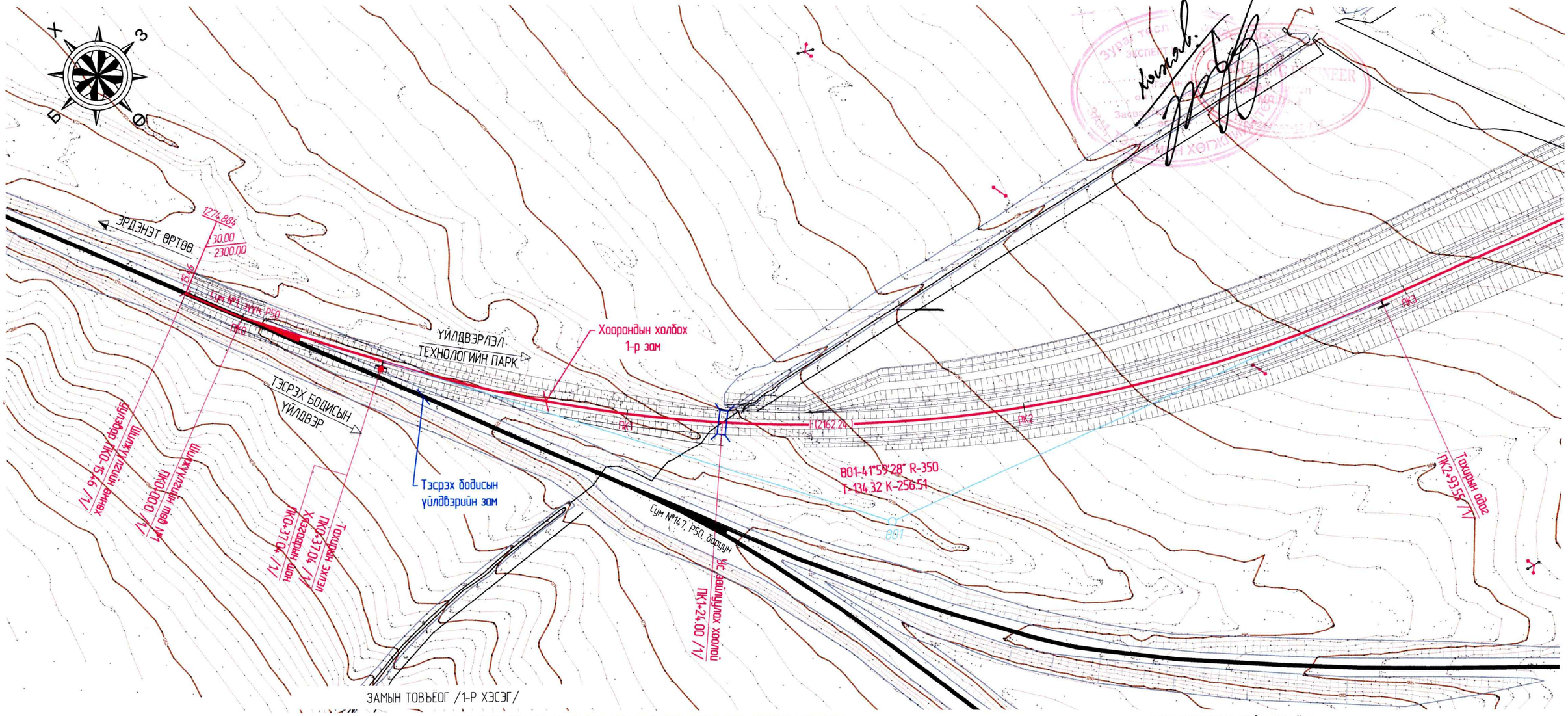

ЗАМЫН ТОВЪЁОГ /1-Р ХЭСЭГ/

№	Зориулалт	Зам төмрийн маяг	Бүрэн урт				Ашигтай урт		
			Эх	Дамжих	Адаг	Урт /м/	Эх	Адаг	Урт /м/
1	Хоорондын холбох 1-р зам	Р50	Тэсрэх бодисын үйлдвэрийн 23-р зам ПК14+78.01 /20, 21 үе/	Сум №2, 3, 4, 5, 6, 7, 15	Замын хаалт ПК32+97.04	3297.04	Хязгаарын шон ПК0+37.04	Хязгаарын шон ПК21+99.28	2162.24
							Хязгаарын шон ПК23+15.48	Өмнөх уулзвар ПК28+56.55	541.07
							Хязгаарын шон ПК29+46.15	Хязгаарын шон ПК31+44.53	198.38
							Өмнөх уулзвар ПК32+34.54	Призмийн ёроол ПК32+84.54	50.0

ТАНИХ ТЭМДЭГ

- Төлөвлөж буй төмөр замууд
- Одоо байгаа төмөр замууд
- Газрын хаялбар
- Цахилгааны шугам
- Цэвэр усны шугам
- Бохир усны шугам
- Холбооны шугам
- Далангийн хажуу налуу
- Ухмалын хажуу налуу

СУМАН ШИЛЖҮҮЛГИЙН ТОВЪЁОГ

Сум №	Зам төмрийн маяг	Марк	Салаалал	Удирдлага	Тайлбар
1	Р50	1/9	зүүн	гар	-
2	Р50	1/9	баруун	гар	-
3	Р50	1/9	зүүн	гар	-
4	Р50	1/9	баруун	гар	-
5	Р50	1/9	зүүн	гар	-
6	Р50	1/9	баруун	гар	-
7	Р50	1/9	зүүн	гар	-
15	Р50	1/9	баруун	гар	-

MaXimal УЛААНБААТАР ХОТ, БАЯНГОЛ ДҮҮРЭГ, 5-Р ХОРОО, "ТЕХНИК ИМПОРТ 125" ХК-ИЙН ОФФИС 305 ТООТ, УТАС:99073493 "МАКСИМАЛ" ХХК	"ЭРДЭНЭТ ҮЙЛДВЭР" ТӨҮГ-ЫН ҮЙЛДВЭРЛЭЛ ТЕХНОЛОГИЙН ПАРКИЙН ТӨМӨР ЗАМЫН АЖЛЫН ЗУРАГ ТӨСӨЛ				ЭРДЭНЭТ ӨРТӨӨ
	Захирал	Ц.Батжаргал		ДЭВСГЭР ЗУРАГ ПК0-15.46~ПК3+20.0 /1/	Масштаб: 1:1000
	Гүйцэтгэсэн	Ц.Баасанбат			үе шат: А3 / хуудас: 01 / бух/хуудас: 10
	Зур.инженер	Б.Лхагваа			
	Шалгасан	Ц.Батжаргал		ЕГ шифр: М/2022/03	2022.02-р сар

"ЭРДЭНЭТ ҮЙЛДВЭР" ТӨҮГ-ЫН ҮЙЛДВЭРЛЭЛ ТЕХНОЛОГИЙН ПАРКИЙН ТӨМӨР ЗАМЫН ДЭВСГЭР ЗУРАГ (1 ХЭСЭГ ПК0-15.46~ПК32+97.04)

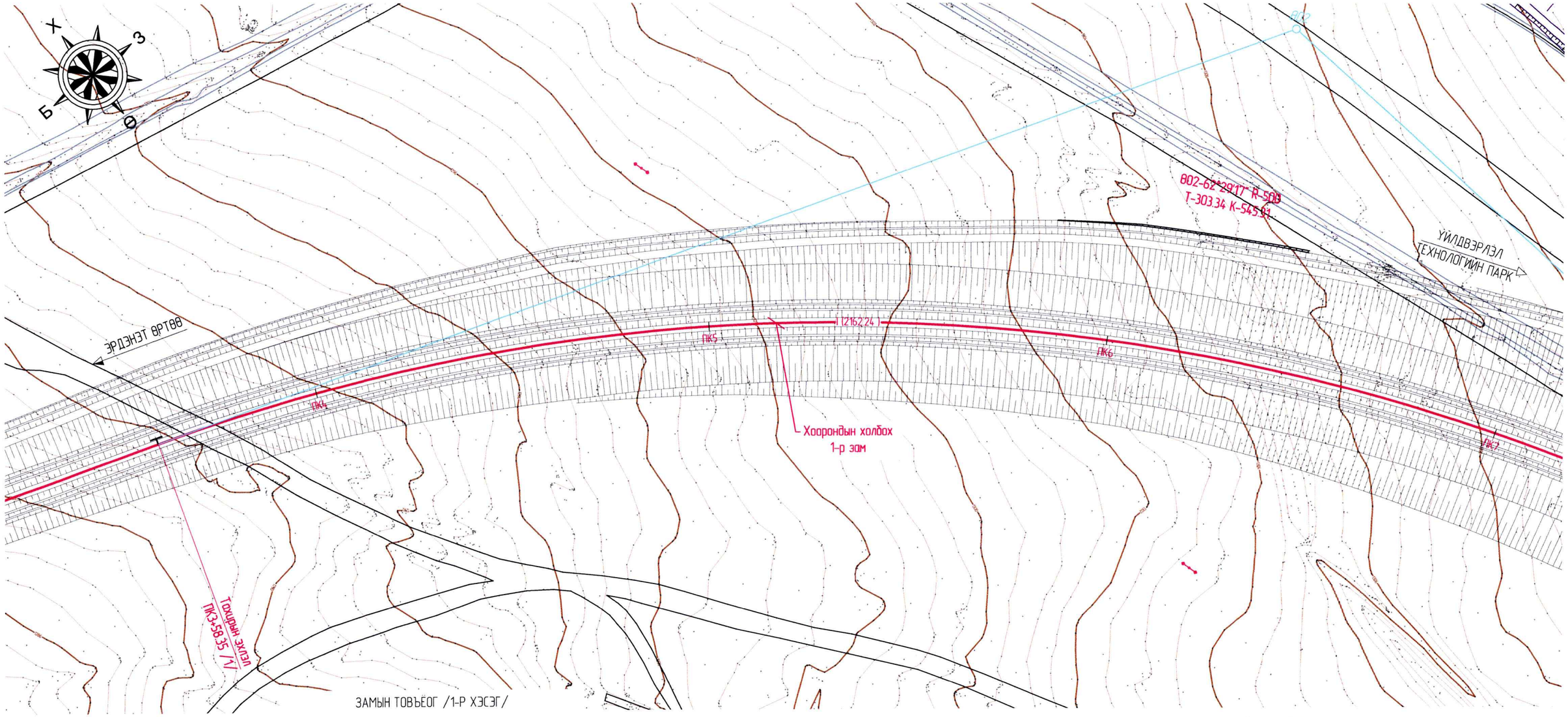

ЗАМЫН ТОВЪЁОГ /1-Р ХЭСЭГ/

№	Зориулалт	Зам төмрийн маяг	Бүрэн урт				Ашиглагдах урт		
			Эх	Дамжих	Адаг	Урт /м/	Эх	Адаг	Урт /м/
1	Хоорондын холбох 1-р зам	Р50	Тэсрэх бодисын үйлдвэрийн 23-р зам ПК14+78.01 /20, 21 үе/	Сум №2, 3, 4, 5, 6, 7, 15	Замын хаалт ПК32+97.04	3297.04	Хязгаарын шон ПК0+37.04	Хязгаарын шон ПК21+99.28	2162.24
							Хязгаарын шон ПК23+15.48	Өмнөх уулзвар ПК28+56.55	541.07
							Хязгаарын шон ПК29+46.15	Хязгаарын шон ПК31+44.53	198.38
							Өмнөх уулзвар ПК32+34.54	Призмийн ёроол ПК32+84.54	50.0

ТАНИХ ТЭМДЭГ

- Төлөвлөж буй төмөр замууд
- Одоо байгаа төмөр замууд
- Газрын хаялбар
- Цахилгааны шугам
- Цэвэр усны шугам
- Бохир усны шугам
- Холбооны шугам
- Далангийн хажуу налуу
- Ухмалын хажуу налуу

СУМАН ШИЛЖҮҮЛГИЙН ТОВЪЁОГ

Сум №	Зам төмрийн маяг	Марк	Салаалал	Үйлдлага	Тайлбар
1	Р50	1/9	зүүн	гар	-
2	Р50	1/9	баруун	гар	-
3	Р50	1/9	зүүн	гар	-
4	Р50	1/9	баруун	гар	-
5	Р50	1/9	зүүн	гар	-
6	Р50	1/9	баруун	гар	-
7	Р50	1/9	зүүн	гар	-
15	Р50	1/9	баруун	гар	-

MaXimal УЛААНБААТАР ХОТ, БАЯНГОЛ ДҮҮРЭГ, 5-Р ХОРОО, "ТЕХНИК ИМПОРТ 125" ХК-ИЙН ОФИС 305 ТООТ, УТАС 99073493 "МАКСИМАЛ" ХХК	"ЭРДЭНЭТ ҮЙЛДВЭР" ТӨҮГ-ЫН ҮЙЛДВЭРЛЭЛ ТЕХНОЛОГИЙН ПАРКИЙН ТӨМӨР ЗАМЫН АЖЛЫН ЗУРАГ ТӨСӨЛ			ЭРДЭНЭТ ӨРТӨӨ
	Захирал	Ц.Батжаргал	ДЭВСГЭР ЗУРАГ ПК3+20.0~ПК7+00.0 /1/	Масштаб: 1:1000
	Гүйцэтгэсэн	Ц.Баасанбат		үе шат: А3 / хуудас: 02 / бүх/хуудас: 10
	Зур.инженер	Б.Лхагваа		
	Шалгасан	Ц.Батжаргал	ЕГ шифр: М/2022/03	2022.02-р сар

"ЭРДЭНЭТ ҮЙЛДВЭР" ТӨҮГ-ЫН ҮЙЛДВЭРЛЭЛ ТЕХНОЛОГИЙН ПАРКИЙН ТӨМӨР ЗАМЫН ДЭВСГЭР ЗУРАГ (1 ХЭСЭГ ПК0-15.46~ПК32+97.04)

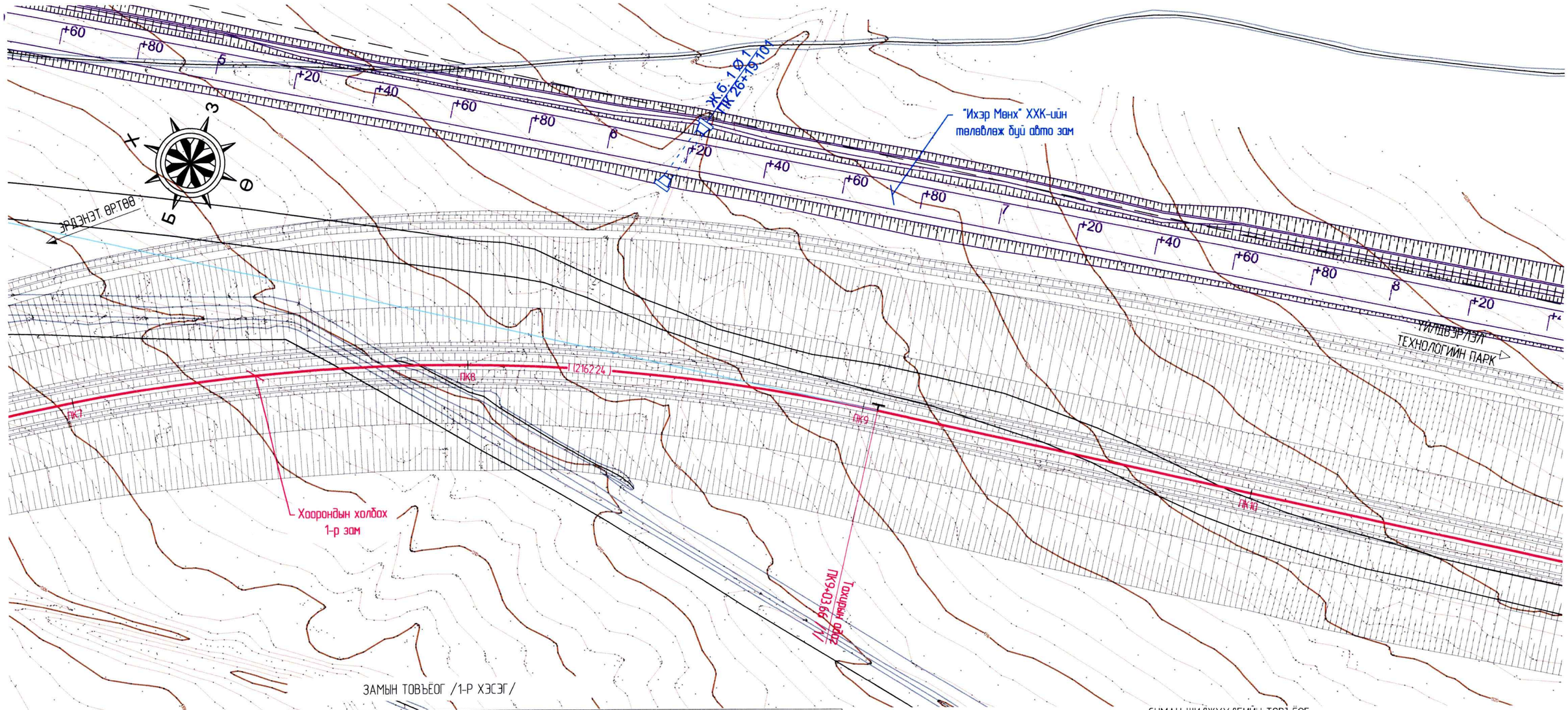

ЗАМЫН ТОВЪЁОГ /1-Р ХЭСЭГ/

№	Зориулалт	Зам төмрийн маяг	Бүрэн урт				Ашигтай урт		
			Эх	Дамжих	Адаг	Урт /м/	Эх	Адаг	Урт /м/
1	Хоорондын холбох 1-р зам	Р50	Тэсрэх бодисын үйлдвэрийн 23-р зам ПК14+78.01 /20, 21 үе/	Сум №2, 3, 4, 5, 6, 7, 15	Замын хаалт ПК32+97.04	3297.04	Хязгаарын шон ПК0+37.04	Хязгаарын шон ПК21+99.28	2162.24
							Хязгаарын шон ПК23+15.48	Өмнөх цуглуулбар ПК28+56.55	541.07
							Хязгаарын шон ПК29+46.15	Хязгаарын шон ПК31+44.53	198.38
							Өмнөх цуглуулбар ПК32+34.54	Призмийн ёроол ПК32+84.54	50.0

ТАНИХ ТЭМДЭГ

- Төлөвлөж буй төмөр замууд
- Одоо байгаа төмөр замууд
- Газрын хаялбар
- Цахилгааны шугам
- Цэвэр усны шугам
- Бохир усны шугам
- Холбооны шугам
- Далангийн хажуу налуу
- Ухмалын хажуу налуу

СУМАН ШИЛЖҮҮЛГИЙН ТОВЪЁОГ

Сум №	Зам төмрийн маяг	Марк	Салаалал	Удирдлага	Тайлбар
1	Р50	1/9	зүүн	гар	-
2	Р50	1/9	баруун	гар	-
3	Р50	1/9	зүүн	гар	-
4	Р50	1/9	баруун	гар	-
5	Р50	1/9	зүүн	гар	-
6	Р50	1/9	баруун	гар	-
7	Р50	1/9	зүүн	гар	-
15	Р50	1/9	баруун	гар	-

MaXimal
УЛААНБААТАР ХОТ, БАЯНГОЛ ДҮҮРЭГ, 5-Р ХОРОО, "ТЕХНИК ИМПОРТ 125" ХК-ИЙН ОФФИС 305 ТООТ, УТАС 99073493
"МАКСИМАЛ" ХХК

"ЭРДЭНЭТ ҮЙЛДВЭР" ТӨҮГ-ЫН ҮЙЛДВЭРЛЭЛ ТЕХНОЛОГИЙН ПАРКИЙН ТӨМӨР ЗАМЫН АЖЛЫН ЗУРАГ ТӨСӨЛ

ЭРДЭНЭТ ӨРТӨӨ

Захирал	Ц.Батжаргал	ДЭВСГЭР ЗУРАГ ПК7+00.0~ПК10+60.0 /I/	Масштаб: 1:1000
Гүйцэтгэсэн	Ц.Баасанбат		үе шат: АЗ; хуудас: 03; бүх/хуудас: 10
Зур.инженер	Б.Лхагваа		
Шалгасан	Ц.Батжаргал	ЕГ шифр: М/2022/03	2022.02-р сар

"ЭРДЭНЭТ ҮЙЛДВЭР" ТӨҮГ-ЫН ҮЙЛДВЭРЛЭЛ ТЕХНОЛОГИЙН ПАРКИЙН ТӨМӨР ЗАМЫН ДЭВСГЭР ЗУРАГ (1 ХЭСЭГ ПК0-15.46~ПК32+97.04)

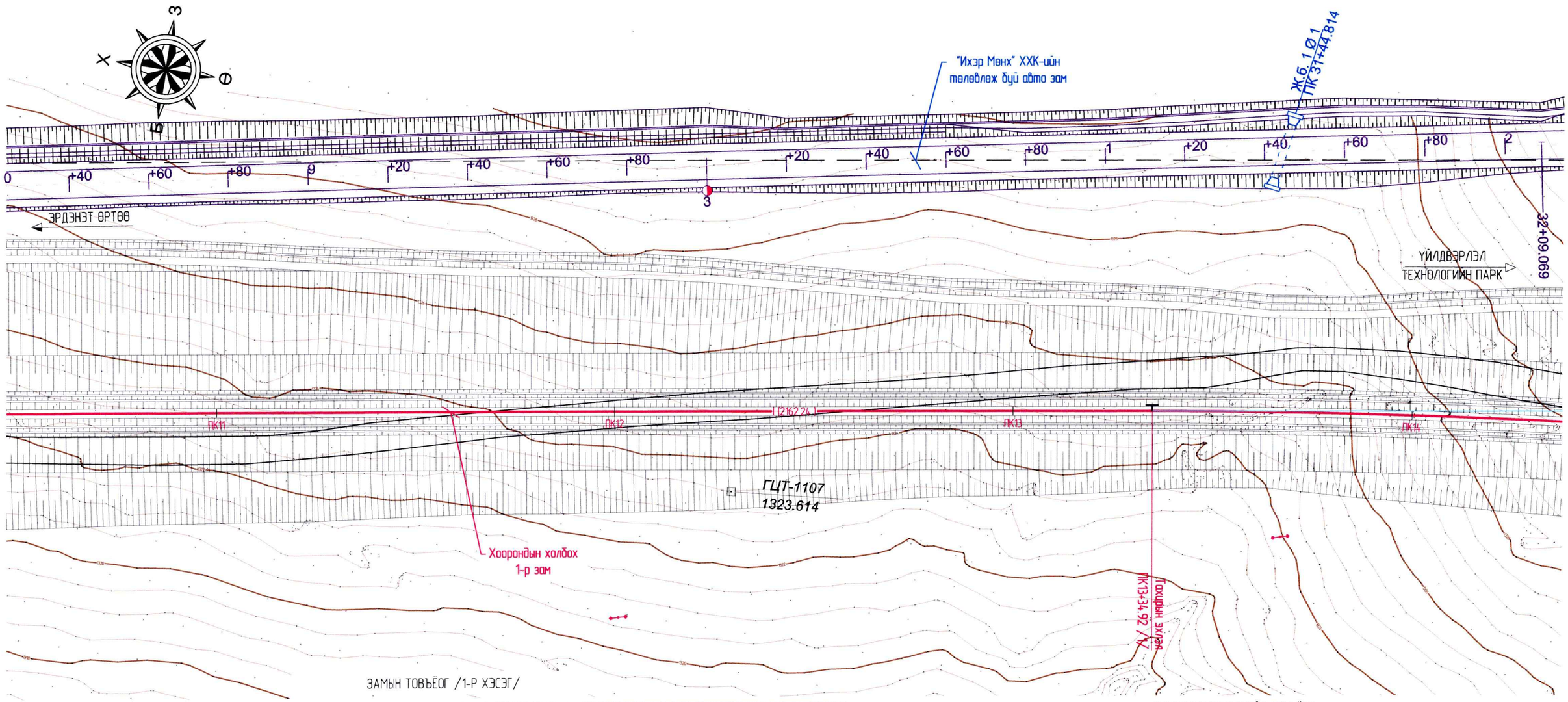

ЗАМЫН ТОВЪЁОГ /1-Р ХЭСЭГ/

№	Зориулалт	Зам төмрийн маяг	Бүрэн урт				Ашигтай урт		
			Эх	Дамжих	Адаг	Урт /м/	Эх	Адаг	Урт /м/
1	Хоорондын холбох 1-р зам	P50	Тэсрэх бодисын үйлдвэрийн 23-р зам ПК14+78.01 /20, 21 үе/	Сум №2, 3, 4, 5, 6, 7, 15	Замын хаалт ПК32+97.04	3297.04	Хязгаарын шон ПК0+37.04	Хязгаарын шон ПК21+99.28	2162.24
							Хязгаарын шон ПК23+15.48	Өмнөх уулзвар ПК28+56.55	541.07
							Хязгаарын шон ПК29+46.15	Хязгаарын шон ПК31+44.53	198.38
							Өмнөх уулзвар ПК32+34.54	Призмийн ёроол ПК32+84.54	50.0

ТАНИХ ТЭМДЭГ

- Төлөвлөж буй төмөр замууд
- Одоо байгаа төмөр замууд
- Газрын хаялбар
- Цахилгааны шугам
- Цэвэр усны шугам
- Бохир усны шугам
- Холбооны шугам
- Далангийн хажуу налуу
- Ухмалын хажуу налуу

СУМАН ШИЛЖҮҮЛГИЙН ТОВЪЁОГ

Сум №	Зам төмрийн маяг	Марк	Салаалал	Үйлдлага	Тайлбар
1	P50	1/9	зүүн	гар	-
2	P50	1/9	баруун	гар	-
3	P50	1/9	зүүн	гар	-
4	P50	1/9	баруун	гар	-
5	P50	1/9	зүүн	гар	-
6	P50	1/9	баруун	гар	-
7	P50	1/9	зүүн	гар	-
15	P50	1/9	баруун	гар	-

MaXimal
УЛААНБААТАР ХОТ, БАЯНГОЛ ДҮҮРЭГ, 5-Р ХОРОО, "ТЕХНИК ИМПОРТ 125" ХК-ИЙН ОФФИС 305 ТООТ, УТАС 99073493
"МАКСИМАЛ" ХХК

"ЭРДЭНЭТ ҮЙЛДВЭР" ТӨҮГ-ЫН ҮЙЛДВЭРЛЭЛ ТЕХНОЛОГИЙН ПАРКИЙН ТӨМӨР ЗАМЫН АЖЛЫН ЗУРАГ ТӨСӨЛ				ЭРДЭНЭТ ӨРТӨӨ		
Захирал	Ц.Батжаргал		ДЭВСГЭР ЗУРАГ ПК10+60.0~ПК14+20.0 /I/	Масштаб: 1:1000		
Гүйцэтгэсэн	Ц.Баасанбат			үе шат	хуудас	бүх/хуудас
Зур.инженер	Б.Лхагваа			А3	04	10
Шалгасан	Ц.Батжаргал		ЕГ шифр: М/2022/03	2022.02-р сар		

"ЭРДЭНЭТ ҮЙЛДВЭР" ТӨҮГ-ЫН ҮЙЛДВЭРЛЭЛ ТЕХНОЛОГИЙН ПАРКИЙН ТӨМӨР ЗАМЫН ДЭВСГЭР ЗУРАГ (1 ХЭСЭГ ПК0-15.46~ПК32+97.04)

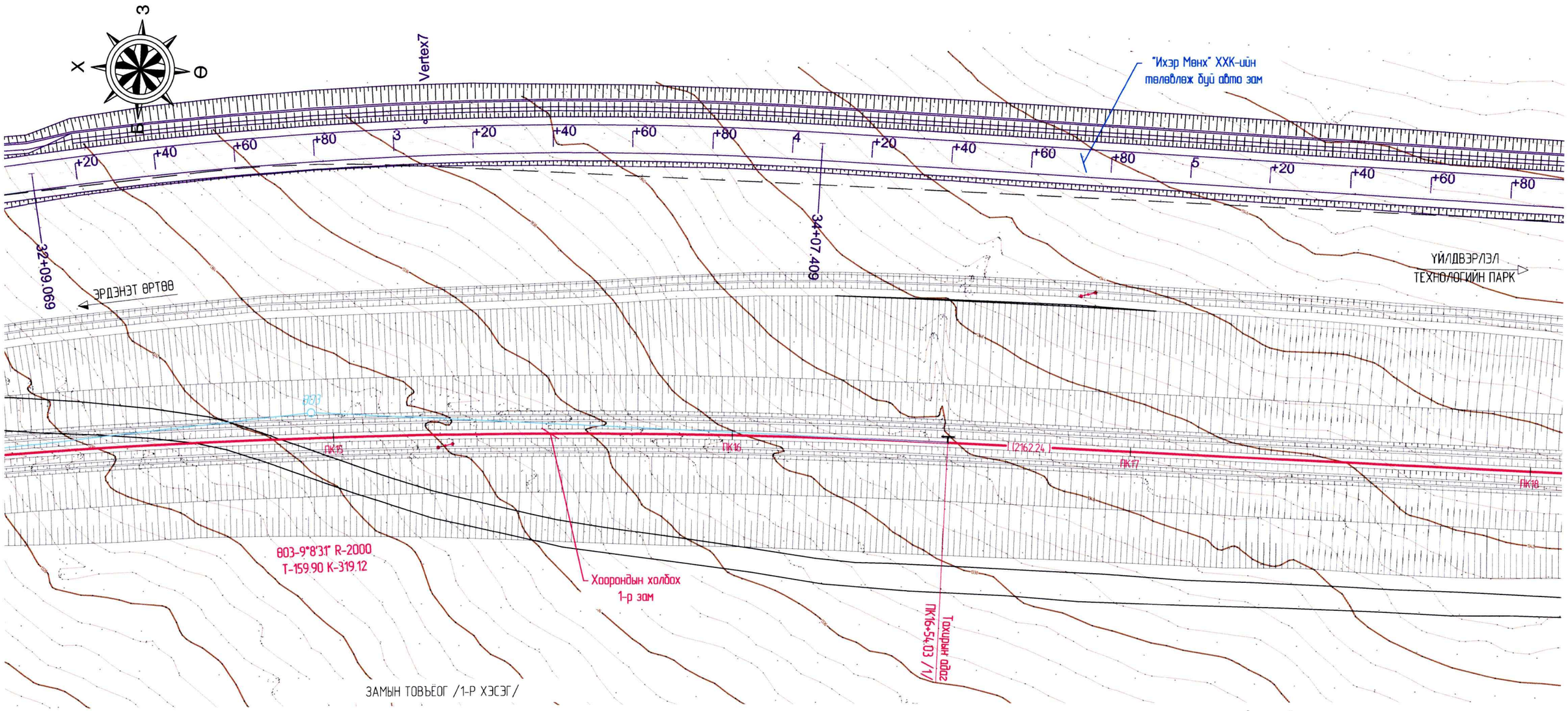

ЗАМЫН ТОВЪЁОГ /1-Р ХЭСЭГ/

№	Зориулалт	Зам төмрийн маяг	Бүрэн урт				Ашигтай урт		
			Эх	Дамжих	Адаг	Урт /м/	Эх	Адаг	Урт /м/
1	Хоорондын холбох 1-р зам	Р50	Тэсрэх бодисын үйлдвэрийн 23-р зам ПК14+78.01 /20, 21 үе/	Сум №2, 3, 4, 5, 6, 7, 15	Замын хаалт ПК32+97.04	3297.04	Хязгаарын шон ПК0+37.04	Хязгаарын шон ПК21+99.28	2162.24
							Хязгаарын шон ПК23+15.48	Өмнөх уулзвар ПК28+56.55	541.07
							Хязгаарын шон ПК29+46.15	Хязгаарын шон ПК31+44.53	198.38
							Өмнөх уулзвар ПК32+34.54	Призмийн ёроол ПК32+84.54	50.0

ТАНИХ ТЭМДЭГ

- Төлөвлөж буй төмөр замууд
- Одоо байгаа төмөр замууд
- Газрын хаялбар
- Цахилгааны шугам
- Цэвэр усны шугам
- Бохир усны шугам
- Холбооны шугам
- Далангийн хажуу налуу
- Ухмалын хажуу налуу

СУМАН ШИЛЖҮҮЛГИЙН ТОВЪЁОГ

Сум №	Зам төмрийн маяг	Марк	Салаалал	Удирдлага	Тайлбар
1	Р50	1/9	зүүн	гар	-
2	Р50	1/9	баруун	гар	-
3	Р50	1/9	зүүн	гар	-
4	Р50	1/9	баруун	гар	-
5	Р50	1/9	зүүн	гар	-
6	Р50	1/9	баруун	гар	-
7	Р50	1/9	зүүн	гар	-
15	Р50	1/9	баруун	гар	-

MaXimal

УЛААНБААТАР ХОТ, БАЯНГОЛ ДҮҮРЭГ, 5-Р ХОРОО, "ТЕХНИК ИМПОРТ 125" ХК-ИЙН ОФФИС 305 ТООТ, ҮТАС:99073493

"МАКСИМАЛ" ХХК

"ЭРДЭНЭТ ҮЙЛДВЭР" ТӨҮГ-ЫН ҮЙЛДВЭРЛЭЛ ТЕХНОЛОГИЙН ПАРКИЙН ТӨМӨР ЗАМЫН АЖЛЫН ЗУРАГ ТӨСӨЛ

ЭРДЭНЭТ ӨРТӨӨ

Захирал	Ц.Батжаргал	
Гүйцэтгэсэн	Ц.Баасанбат	
Зур.инженер	Б.Лхагваа	
Шалгасан	Ц.Батжаргал	

ДЭВСГЭР ЗУРАГ
ПК14+20.0~ПК18+00.0 /1/

ЕГ шифр: М/2022/03

Масштаб: 1:1000

үе шат	хуудас	бүх/хуудас
А3	05	10

2022.02-р сар

"ЭРДЭНЭТ ҮЙЛДВЭР" ТӨҮГ-ЫН ҮЙЛДВЭРЛЭЛ ТЕХНОЛОГИЙН ПАРКИЙН ТӨМӨР ЗАМЫН ДЭВСГЭР ЗУРАГ (1 ХЭСЭГ ПК0-15.46~ПК32+97.04)

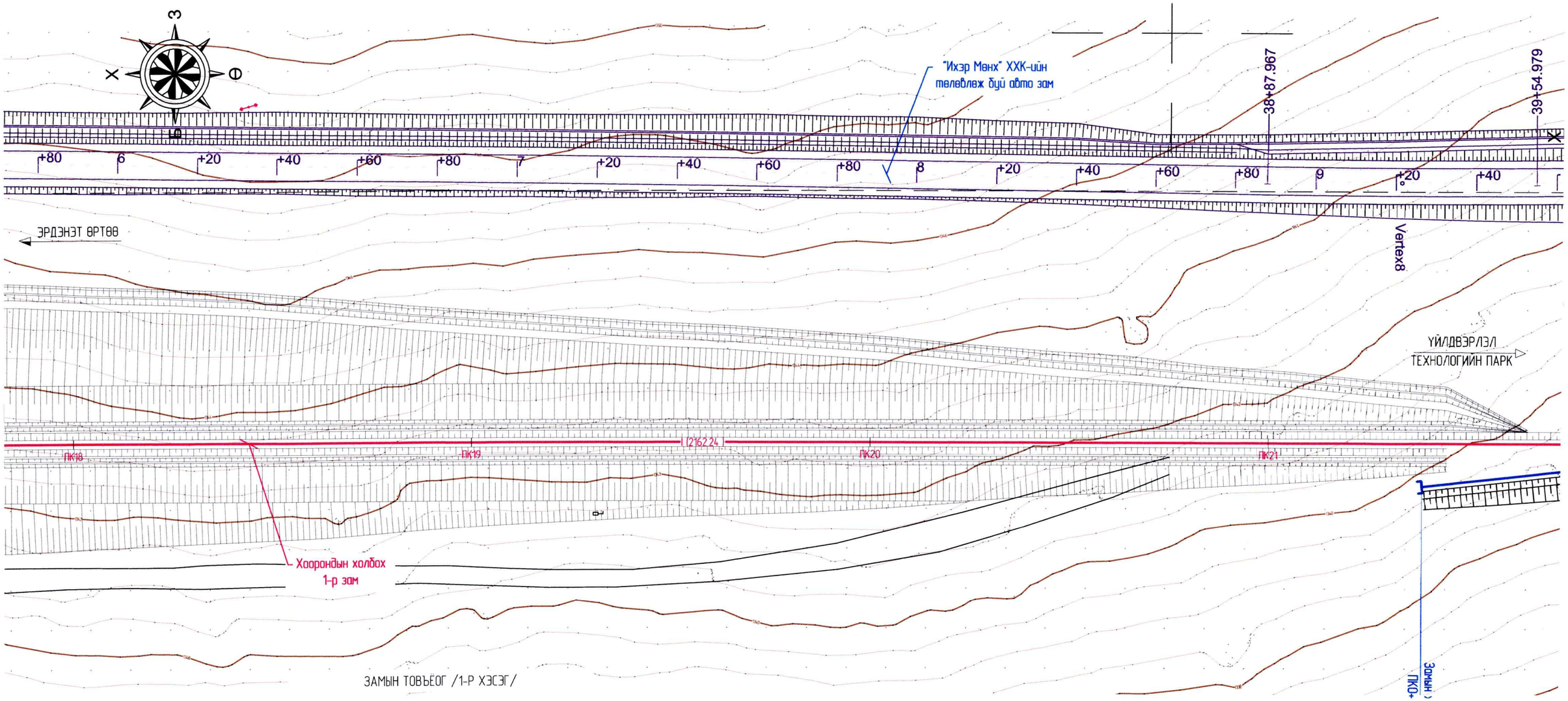

ЗАМЫН ТОВЪЁОГ /1-Р ХЭСЭГ/

№	Зориулалт	Зам төмрийн маяг	Бүрэн урт				Ашигтай урт		
			Эх	Дамжих	Адаг	Урт /м/	Эх	Адаг	Урт /м/
1	Хоорондын холбох 1-р зам	P50	Тэсрэх бодисын үйлдвэрийн 23-р зам ПК14+78.01 /20, 21 үе/	Сум №2, 3, 4, 5, 6, 7, 15	Замын хаалт ПК32+97.04	3297.04	Хязгаарын шон ПК0+37.04	Хязгаарын шон ПК21+99.28	2162.24
							Хязгаарын шон ПК23+15.48	Өмнөх үүлзвар ПК28+56.55	541.07
							Хязгаарын шон ПК29+46.15	Хязгаарын шон ПК31+44.53	198.38
							Өмнөх үүлзвар ПК32+34.54	Призмийн ёроол ПК32+84.54	50.0

ТАНИХ ТЭМДЭГ

- Төлөвлөж буй төмөр замууд
- Одоо байгаа төмөр замууд
- Газрын хаялбар
- Цахилгааны шугам
- Цэвэр усны шугам
- Бохир усны шугам
- Холбооны шугам
- Далангийн хажуу налуу
- Ухмалын хажуу налуу

СУМАН ШИЛЖҮҮЛГИЙН ТОВЪЁОГ

Сум №	Зам төмрийн маяг	Марк	Салаалал	Удирдлага	Тайлбар
1	P50	1/9	зүүн	гар	-
2	P50	1/9	баруун	гар	-
3	P50	1/9	зүүн	гар	-
4	P50	1/9	баруун	гар	-
5	P50	1/9	зүүн	гар	-
6	P50	1/9	баруун	гар	-
7	P50	1/9	зүүн	гар	-
15	P50	1/9	баруун	гар	-

MaXimal
УЛААНБААТАР ХОТ, БАЯНГОЛ ДҮҮРЭГ, 5-Р ХОРОО, "ТЕХНИК ИМПОРТ 125" ХК-ИЙН ОФФИС 305 ТООТ, УТАС 99073493
"МАКСИМАЛ" ХХК

Захирал	Ц.Батжаргал		
Гүйцэтгэсэн	Ц.Баасанбат		
Зур.инженер	Б.Лхагваа		
Шалгасан	Ц.Батжаргал		

"ЭРДЭНЭТ ҮЙЛДВЭР" ТӨҮГ-ЫН ҮЙЛДВЭРЛЭЛ ТЕХНОЛОГИЙН ПАРКИЙН ТӨМӨР ЗАМЫН АЖЛЫН ЗУРАГ ТӨСӨЛ

ДЭВСГЭР ЗУРАГ
ПК18+00.0~ПК21+60.0 /1/

ЕГ шифр: М/2022/03

ЭРДЭНЭТ ӨРТӨӨ

Масштаб: 1:1000

үе шат	хуудас	бүх/хуудас
АЗ	06	10

2022.02-р сар

"ЭРДЭНЭТ ҮЙЛДВЭР" ТӨҮГ-ЫН ҮЙЛДВЭРЛЭЛ ТЕХНОЛОГИЙН ПАРКИЙН ТӨМӨР ЗАМЫН ДЭВСГЭР ЗУРАГ (1 ХЭСЭГ ПК0-15.46~ПК32+97.04)

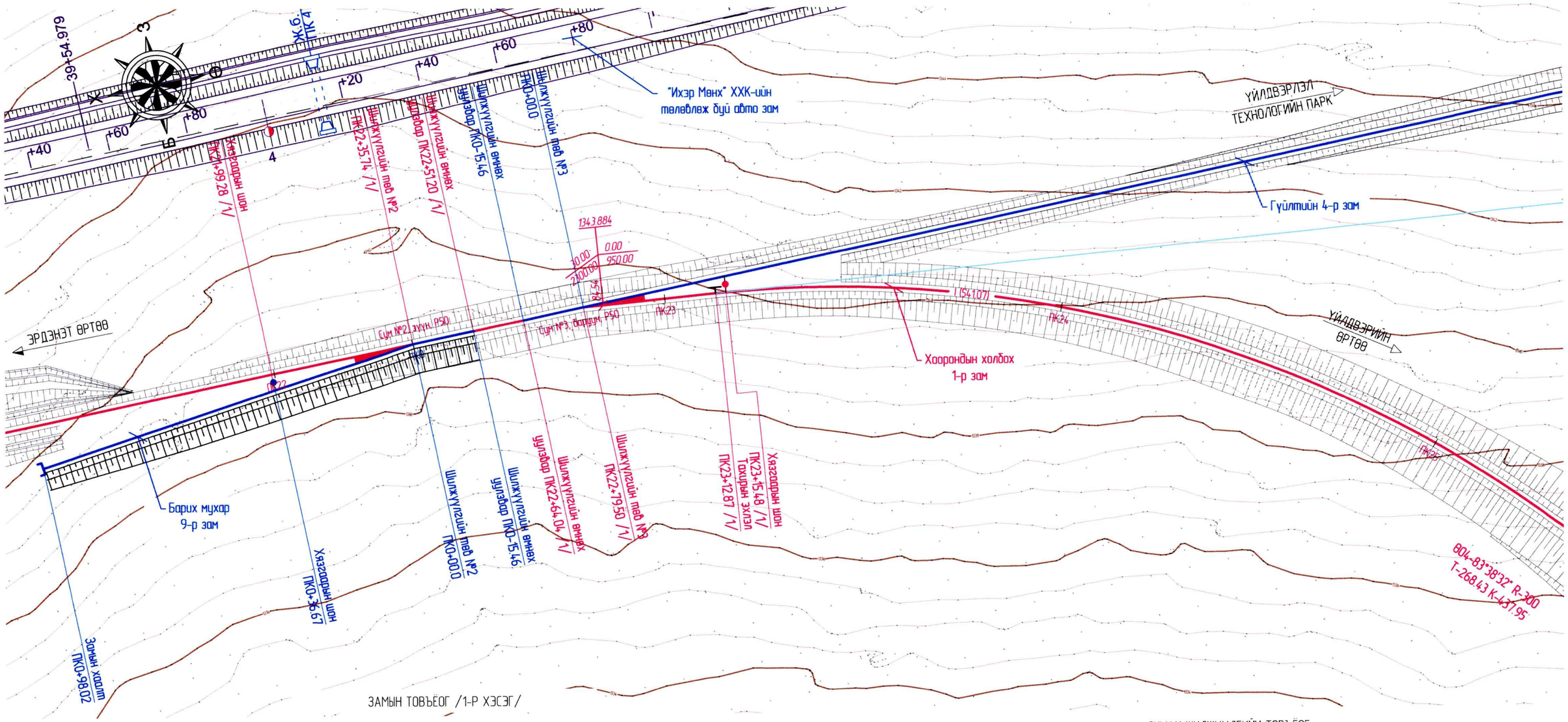

ЗАМЫН ТОВЪЁОГ /1-Р ХЭСЭГ/

№	Зориулалт	Зам төмрийн маяг	Бүрэн урт				Ашигтай урт		
			Эх	Дамжих	Адаг	Урт /м/	Эх	Адаг	Урт /м/
1	Хоорондын холбох 1-р зам	Р50	Тэсрэх бодисын үйлдвэрийн 23-р зам ПК14+78.01 /20, 21 үе/	Сум №2, 3, 4, 5, 6, 7, 15	Замын хаалт ПК32+97.04	3297.04	Хязгаарын шон ПК0+37.04	Хязгаарын шон ПК21+99.28	2162.24
							Хязгаарын шон ПК23+15.48	Өмнөх уулзвар ПК28+56.55	541.07
							Хязгаарын шон ПК29+46.15	Хязгаарын шон ПК31+44.53	198.38
							Өмнөх уулзвар ПК32+34.54	Призмийн ёроол ПК32+84.54	50.0

ТАНИХ ТЭМДЭГ

- Төлөвлөх бүй төмөр замууд
- Одоо байгаа төмөр замууд
- Газрын хаялбар
- Цахилгааны шугам
- Цэвэр усны шугам
- Бохир усны шугам
- Холбооны шугам
- Далангийн хажуу налуу
- Ухмалын хажуу налуу

СУМАН ШИЛЖҮҮЛГИЙН ТОВЪЁОГ

Сум №	Зам төмрийн маяг	Марк	Салаалал	Удирдлага	Тайлбар
1	Р50	1/9	зүүн	гар	-
2	Р50	1/9	баруун	гар	-
3	Р50	1/9	зүүн	гар	-
4	Р50	1/9	баруун	гар	-
5	Р50	1/9	зүүн	гар	-
6	Р50	1/9	баруун	гар	-
7	Р50	1/9	зүүн	гар	-
15	Р50	1/9	баруун	гар	-

MaXimal
УЛААНБААТАР ХОТ, БАЯНГОЛ ДҮҮРЭГ, 5-Р ХОРОО, "ТЕХНИК ИМПОРТ 125" ХК-ИЙН ОФФИС 305 ТООТ, УТАС 99073493
"МАКСИМАЛ" ХХК

"ЭРДЭНЭТ ҮЙЛДВЭР" ТӨҮГ-ЫН ҮЙЛДВЭРЛЭЛ ТЕХНОЛОГИЙН ПАРКИЙН ТӨМӨР ЗАМЫН АЖЛЫН ЗУРАГ ТӨСӨЛ			ЭРДЭНЭТ ӨРТӨӨ		
Захирал	Ц.Батжаргал		ДЭВСГЭР ЗУРАГ ПК21+60.0~ПК25+20.0 /1/	Масштаб: 1:1000	
Гүйцэтгэсэн	Ц.Баасандаш			үе шат	хуудас	бүх/хуудас
Зур.инженер	Б.Лхагваа			А3	07	10
Шалгасан	Ц.Батжаргал		ЕГ шифр: М/2022/03	2022.02-р сар		

"ЭРДЭНЭТ ҮЙЛДВЭР" ТӨҮГ-ЫН ҮЙЛДВЭРЛЭЛ ТЕХНОЛОГИЙН ПАРКИЙН ТӨМӨР ЗАМЫН ДЭВСГЭР ЗУРАГ (Вагон пүү, ачилт буулгалтын 4-р зам)

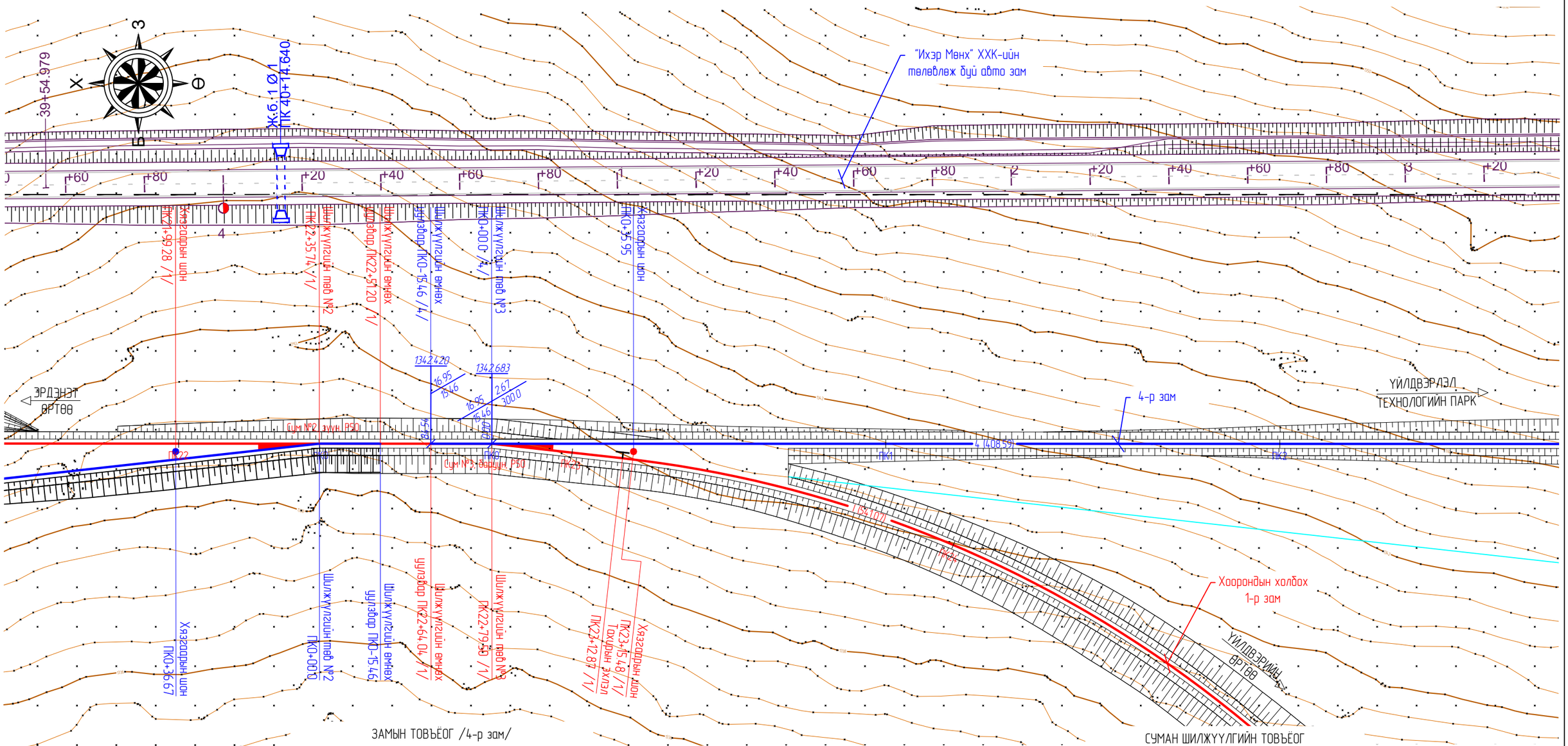

ЗАМЫН ТОВЪЁОГ /4-р зам/

СУМАН ШИЛЖҮҮЛГИЙН ТОВЪЁОГ

№	Зориулалт	Зам төмрийн маяг	Бүрэн урт				Ашигтай урт		
			Эх	Дамжих	Адаг	Урт /м/	Эх	Адаг	Урт /м/
1	Вагон пүү, ачилт буулгалтын 4-р зам	Р50	Шилжүүлгийн төв №3	Сум №9, 10, 11, 12	Замын хаалт	939.30	Хязгаарын шон ПК0+35.95	Өмнөх уулз №9 ПК4+44.54	408.59
							Хязгаарын шон ПК5+34.65	Хязгаарын шон ПК7+86.65	252.0
							Өмнөх уулз №12 ПК8+77.14	Призмийн ёроол ПК9+26.80	50.0

Сум №	Зам төмрийн маяг	Марк	Салаалал	Удирдлага	Тайлбар
3	Р50	1/9	баруун	гар	-
9	Р50	1/9	зүүн	гар	-
10	Р50	1/9	баруун	гар	-
11	Р50	1/9	зүүн	гар	-
12	Р50	1/9	баруун	гар	-

ТАНИХ ТЭМДЭГ

- Төлөвлөж буй төмөр замууд
- Одоо байгаа төмөр замууд
- Газрын хаялбар
- Цахилгааны шугам
- Цэвэр усны шугам
- Бохир усны шугам
- Холбооны шугам
- Далангийн хажуу налуу
- Ухмалын хажуу налуу

MaXimal
УЛААНБААТАР ХОТ, БАЯНГОЛ ДҮҮРЭГ, 5-Р ХОРОО, "ТЕХНИК ИМПОРТ 125" ХК-ИЙН ОФФИС 305 ТООТ, УТАС:99073493
"МАКСИМА/Л" ХХК

"ЭРДЭНЭТ ҮЙЛДВЭР" ТӨҮГ-ЫН ҮЙЛДВЭРЛЭЛ ТЕХНОЛОГИЙН ПАРКИЙН ТӨМӨР ЗАМЫН АЖЛЫН ЗУРАГ ТӨСӨЛ			ЭРДЭНЭТ ӨРТӨӨ		
Захирал	Ц.Батжаргал		ДЭВСГЭР ЗУРАГ ПК0-15.46~ПК2+60.00 /4/	Масштаб:	1:1000
Гүйцэтгэсэн	Ц.Баасанбат			үе шат	хуудас	бүх/хуудас
Зур.инженер	Б./Лхагваа			А3	01	03
Шалгасан	Ц.Батжаргал		ЕГ шифр: М/2022/03	2022.02-р сар		

"ЭРДЭНЭТ ҮЙЛДВЭР" ТӨҮГ-ЫН ҮЙЛДВЭРЛЭЛ ТЕХНОЛОГИЙН ПАРКИЙН ТӨМӨР ЗАМЫН ДЭВСГЭР ЗУРАГ (Вагон пүү, ачилт буулгалтын 4-р зам)

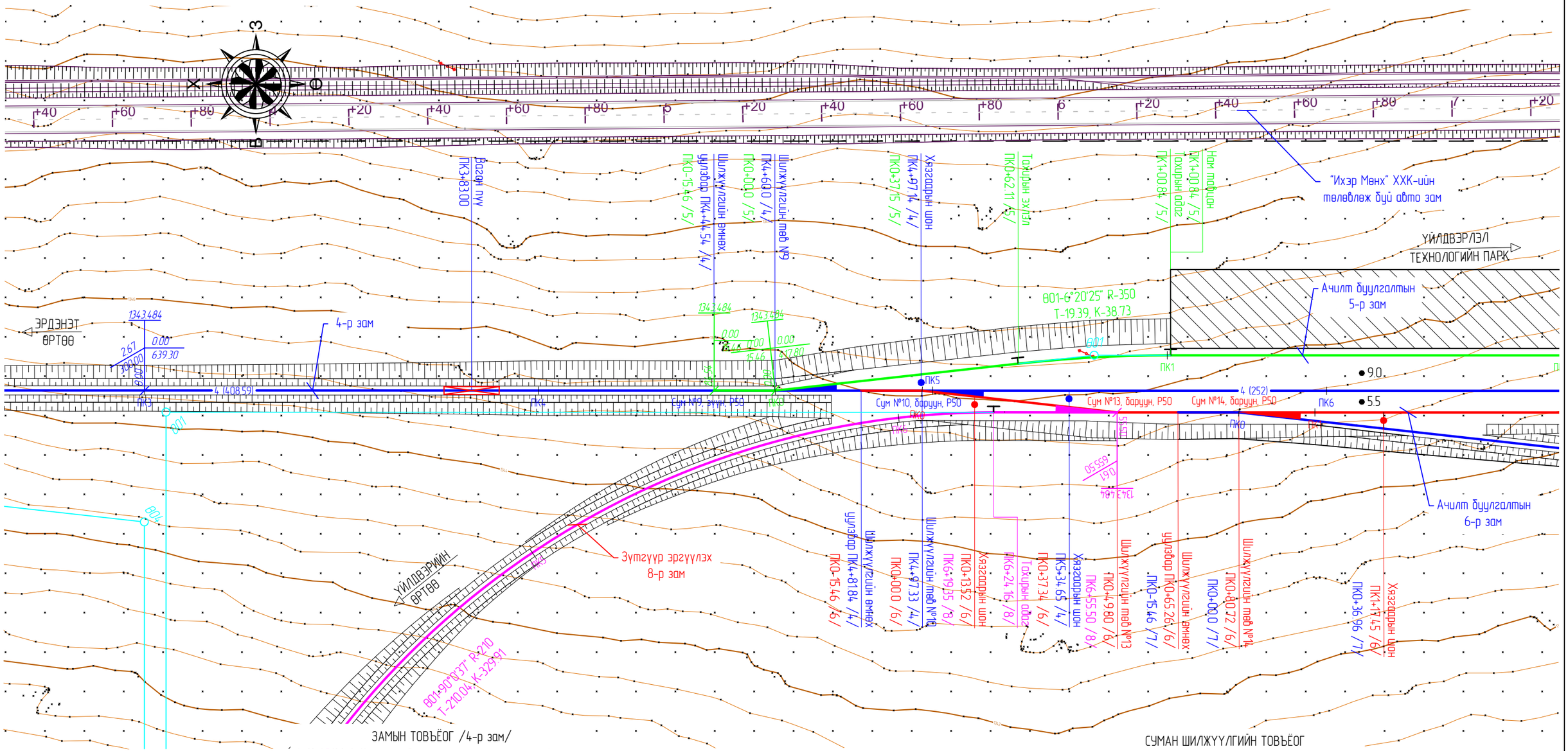

ЗАМЫН ТОВЪЁОГ /4-р зам/

№	Зориулалт	Зам төмрийн маяг	Бүрэн урт				Ашигтай урт		
			Эх	Дамжих	Адаг	Урт /м/	Эх	Адаг	Урт /м/
1	Вагон пүү, ачилт буулгалтын 4-р зам	Р50	Шилжүүлгийн төв №3	Сум №9, 10, 11, 12	Замын хаалт	939.30	Хязгаарын шон ПК0+35.95	Өмнөх уулз №9 ПК4+44.54	408.59
							Хязгаарын шон ПК5+34.65	Хязгаарын шон ПК7+86.65	252.0
							Өмнөх уулз №12 ПК8+77.14	Призмийн ёроол ПК9+26.80	50.0

СУМАН ШИЛЖҮҮЛГИЙН ТОВЪЁОГ

Сум №	Зам төмрийн маяг	Марк	Салаалал	Удирдлага	Тайлбар
3	Р50	1/9	баруун	гар	-
9	Р50	1/9	зүүн	гар	-
10	Р50	1/9	баруун	гар	-
11	Р50	1/9	зүүн	гар	-
12	Р50	1/9	баруун	гар	-

ТАНИХ ТЭМДЭГ

- Төлөвлөж буй төмөр замууд
- Одоо байгаа төмөр замууд
- Газрын хаялбар
- Цахилгааны шугам
- Цэвэр усны шугам
- Бохир усны шугам
- Холбооны шугам
- Далангийн хажуу налуу
- Ухмалын хажуу налуу

MaXimal
УЛААНБААТАР ХОТ, БАЯНГОЛ ДҮҮРЭГ, 5-Р ХОРОО, "ТЕХНИК ИМПОРТ 125" ХК-ИЙН ОФФИС 305 ТООТ, УТАС:99073493
"МАКСИМАЛ" ХХК

"ЭРДЭНЭТ ҮЙЛДВЭР" ТӨҮГ-ЫН ҮЙЛДВЭРЛЭЛ ТЕХНОЛОГИЙН ПАРКИЙН ТӨМӨР ЗАМЫН АЖЛЫН ЗУРАГ ТӨСӨЛ			ЭРДЭНЭТ ӨРТӨӨ		
Захирал	Ц.Батжаргал		ДЭВСГЭР ЗУРАГ ПК2+60.00~ПК6+40.00 /4/	Масштаб: 1:1000	
Гүйцэтгэсэн	Ц.Баасанбат			үе шат	хуудас	бүх/хуудас
Зур.инженер	Б.Лхагваа			А3	02	03
Шалгасан	Ц.Батжаргал		ЕГ шифр: М/2022/03	2022.02-р сар		

"ЭРДЭНЭТ ҮЙЛДВЭР" ТӨҮГ-ЫН ҮЙЛДВЭРЛЭЛ ТЕХНОЛОГИЙН ПАРКИЙН ТӨМӨР ЗАМЫН ДЭВСГЭР ЗУРАГ (Вагон пүү, ачилт буулгалтын 4-р зам)

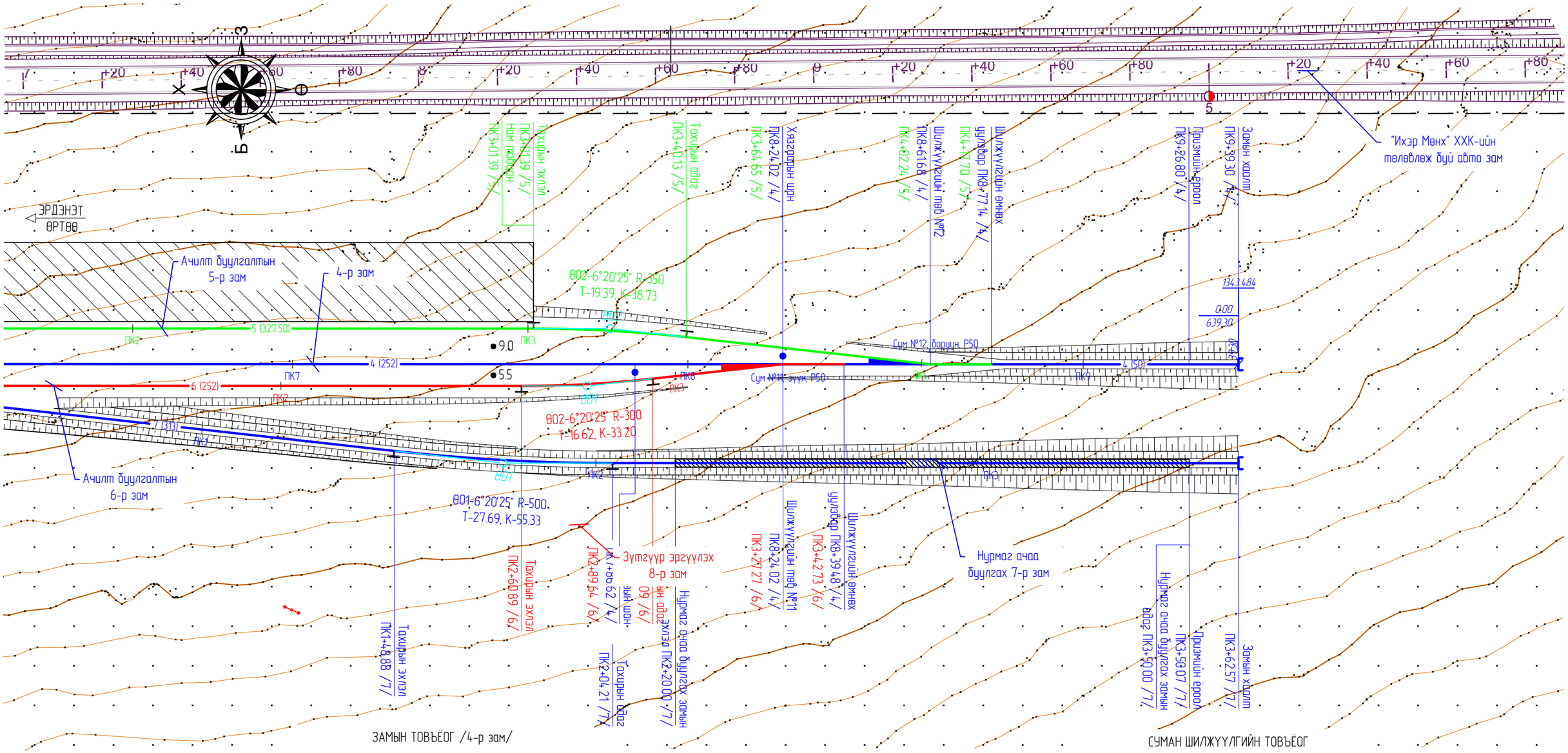

ЗАМЫН ТОВЪЁОГ /4-р зам/

№	Зориулалт	Зам төмрийн маяг	Бүрэн урт				Ашигтай урт		
			Эх	Дамжих	Адаг	Урт /м/	Эх	Адаг	Урт /м/
1	Вагон пүү, ачилт буулгалтын 4-р зам	Р50	Шилжүүлгийн төв №3	Сум №9, 10, 11, 12	Замын хаалт	939.30	Хязгаарын шон ПК0+35.95	Өмнөх уулз №9 ПК4+44.54	408.59
							Хязгаарын шон ПК5+34.65	Хязгаарын шон ПК7+86.65	252.0
							Өмнөх уулз №12 ПК8+77.14	Призмийн ёроол ПК9+26.80	50.0

ТАНИХ ТЭМДЭГ

Төлөвлөж буй төмөр замууд
Одоо байгаа төмөр замууд
Газрын хаялбар
Цахилгааны шугам
Цэвэр усны шугам
Бохир усны шугам
Холбооны шугам
Далангийн хажуу налуу
Ухмалын хажуу налуу

СУМАН ШИЛЖҮҮЛГИЙН ТОВЪЁОГ

Сум №	Зам төмрийн маяг	Марк	Салаалал	Удирдлага	Тайлбар
3	Р50	1/9	баруун	гар	-
9	Р50	1/9	зүүн	гар	-
10	Р50	1/9	баруун	гар	-
11	Р50	1/9	зүүн	гар	-
12	Р50	1/9	баруун	гар	-

MaXimal
УЛААНБААТАР ХОТ, БАЯНГОЛ ДҮҮРЭГ, 5-Р ХОРОО, "ТЕХНИК ИМПОРТ 125" ХК-ИЙН ОФФИС 305 ТООТ, УТАС:99073493
"МАКСИМАЛ" ХХК

"ЭРДЭНЭТ ҮЙЛДВЭР" ТӨҮГ-ЫН ҮЙЛДВЭРЛЭЛ ТЕХНОЛОГИЙН ПАРКИЙН ТӨМӨР ЗАМЫН АЖЛЫН ЗУРАГ ТӨСӨЛ

ЭРДЭНЭТ ӨРТӨӨ

Захирал	Ц.Батжаргал	
Гүйцэтгэсэн	Ц.Баасанбат	
Зур.инженер	Б./Лхагваа	
Шалгасан	Ц.Батжаргал	

ДЭВСГЭР ЗУРАГ
ПК6+40.00~ПК9+39.30 /4/

ЕГ шифр: М/2022/03

Масштаб: 1:1000

үе шат	хуудас	бүх/хуудас
А3	03	03

2022.02-р сар

"ЭРДЭНЭТ ҮЙЛДВЭР" ТӨҮГ-ЫН ҮЙЛДВЭРЛЭЛ ТЕХНОЛОГИЙН ПАРКИЙН ТӨМӨР ЗАМЫН ТӨЛӨВЛӨЛТИЙН ЭЛЕМЕНТҮҮД (Вагон пүү, ачилт буулгалтын 4-р зам)

КООРДИНАТУУД

№	ПК+	Тайлбар	Координат, м		Газрын түвшин, м
			X	Y	
1	-1+84.54	НТ	5431811.133	440897.166	1339.054
2	0+00.00		5431795.673	440897.162	1339.350
3	0+20.00		5431775.673	440897.158	1339.711
4	0+40.00		5431755.673	440897.153	1340.322
5	0+60.00		5431735.673	440897.148	1340.882
6	0+80.00		5431715.673	440897.143	1341.148
7	1+00.00		5431695.673	440897.138	1341.477
8	1+20.00		5431675.673	440897.133	1341.781
9	1+40.00		5431655.673	440897.128	1342.124
10	1+60.00		5431635.673	440897.123	1342.405
11	1+80.00		5431615.673	440897.119	1342.693
12	2+00.00		5431595.673	440897.114	1343.194
13	2+20.00		5431575.673	440897.109	1343.615
14	2+40.00		5431555.673	440897.104	1344.054
15	2+60.00		5431535.673	440897.099	1344.292
16	2+80.00		5431515.673	440897.094	1344.561
17	3+00.00		5431495.673	440897.089	1344.608
18	3+20.00		5431475.673	440897.084	1344.680
19	3+40.00		5431455.673	440897.079	1344.766
20	3+60.00		5431435.673	440897.075	1344.984
21	3+80.00		5431415.673	440897.070	1345.114
22	4+00.00		5431395.673	440897.065	1345.323
23	4+20.00		5431375.673	440897.060	1345.343
24	4+40.00		5431355.673	440897.055	1345.353
25	4+60.00		5431335.673	440897.050	1345.443
26	4+80.00		5431315.673	440897.045	1345.959
27	5+00.00		5431295.673	440897.040	1346.047
28	5+20.00		5431275.673	440897.036	1346.156
29	5+40.00		5431255.673	440897.031	1346.050
30	5+60.00		5431235.673	440897.026	1345.924
31	5+80.00		5431215.673	440897.021	1345.654
32	6+00.00		5431195.673	440897.016	1345.461
33	6+20.00		5431175.673	440897.011	1345.275
34	6+40.00		5431155.673	440897.006	1344.975
35	6+60.00		5431135.673	440897.001	1344.753
36	6+80.00		5431115.673	440896.996	1344.602
37	7+00.00		5431095.673	440896.992	1344.461
38	7+20.00		5431075.673	440896.987	1344.401
39	7+40.00		5431055.673	440896.982	1344.340
40	7+60.00		5431035.673	440896.977	1343.933
41	7+80.00		5431015.673	440896.972	1343.459
42	8+00.00		5430995.673	440896.967	1343.058
43	8+20.00		5430975.673	440896.962	1342.727
44	8+40.00		5430955.673	440896.957	1342.321
45	8+60.00		5430935.673	440896.952	1342.056
46	8+80.00		5430915.673	440896.948	1341.763
47	9+00.00		5430895.673	440896.943	1341.381
48	9+20.00		5430875.673	440896.938	1340.919
49	9+39.30	КТ	5430856.373	440896.933	1340.681

ТЭМДЭГЛЭГЭЭ

НТ	Трассын эхлэл	НПК	Шилжих тахирын эхлэл	НК	Тахирын эхлэл
КТ	Трассын төгсгөл	ККК	Тойруу тахируу эхлэл	СК	Тахирын төв
ВУ	Өнцгийн орой	ККК	Тойруу тахирын төгсгөл	КК	Тахирын төгсгөл
СШ	Суман шилжүүлэг	КПК	Шилжих тахирын төгсгөл		

MaXimal	"ЭРДЭНЭТ ҮЙЛДВЭР" ТӨҮГ-ЫН ҮЙЛДВЭРЛЭЛ ТЕХНОЛОГИЙН ПАРКИЙН ТӨМӨР ЗАМЫН АЖЛЫН ЗУРАГ ТӨСӨЛ				ЭРДЭНЭТ ӨРТӨӨ	
УЛААНБААТАР ХОТ, БАЯНГОЛ ДҮҮРЭГ, 5-Р ХОРОО, "ТЕХНИК ИМПОРТ 125" ХК-ИЙН ОФФИС 305 ТООТ, УТАС:99073493	Захирал	Ц.Батжаргал		ТӨЛӨВЛӨЛТИЙН ЭЛЕМЕНТҮҮД	Масштаб: 1:1000	
	Гүйцэтгэсэн	Ц.Баасанбат			үе шат	хуудас / бүх/хуудас
	Зур.инженер	Б.Лхагваа			А3	01 / 01
"МАКСИМАЛ" ХХК	Шалгасан	Ц.Батжаргал		ЕГ шифр: М/2022/03	2022.02-р сар	

"ЭРДЭНЭТ ҮЙЛДВЭР" ТӨҮГ-ЫН ҮЙЛДВЭРЛЭЛ ТЕХНОЛОГИЙН ПАРКИЙН ТӨМӨР ЗАМЫН ДЭВСГЭР ЗУРАГ (Ачилт буулгалтын 5-р зам)

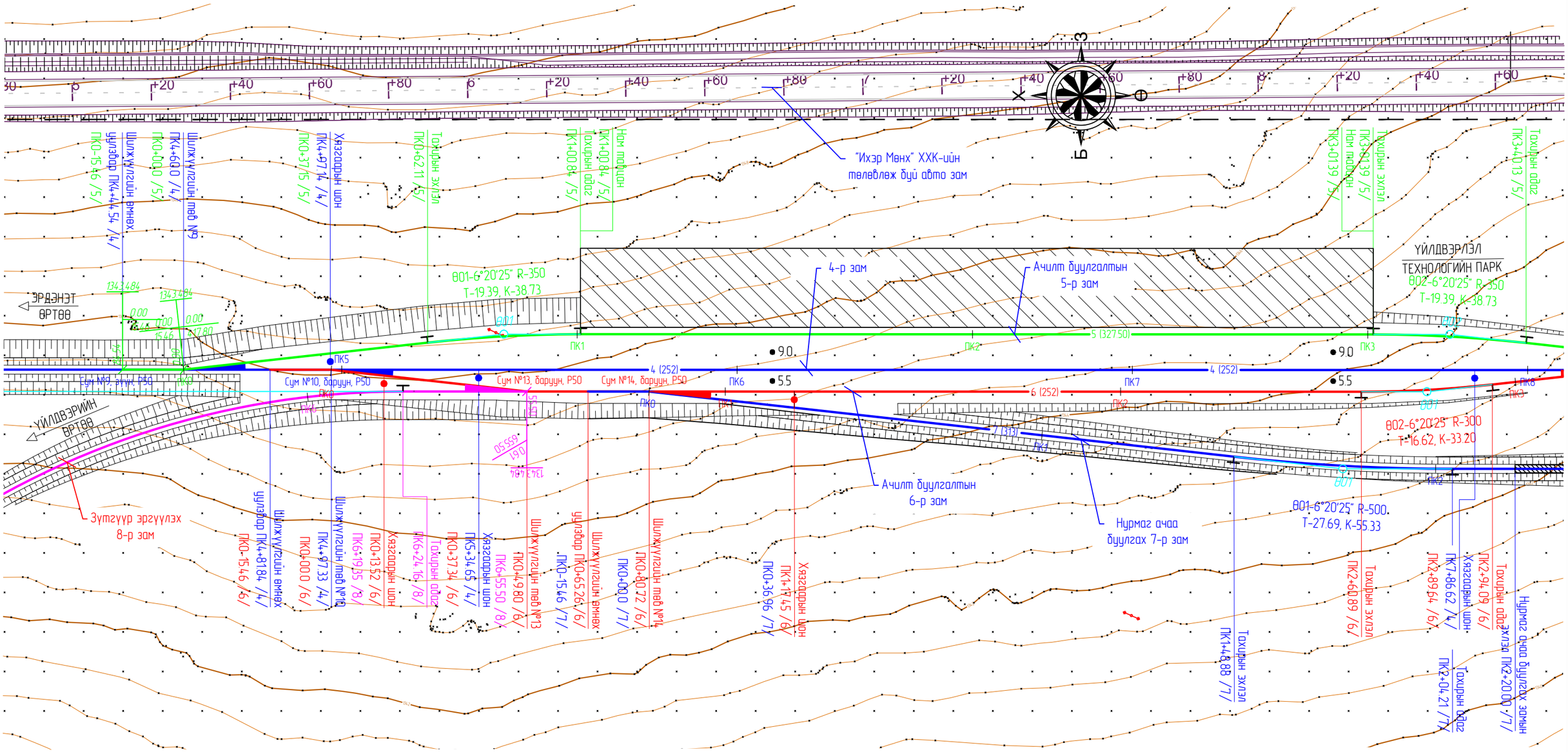

ЗАМЫН ТОВЪЁОГ /5-р зам/

№	Зориулалт	Зам төмрийн маяг	Бүрэн урт				Ашигтай урт		
			Эх	Дамжих	Адаг	Урт /м/	Эх	Адаг	Урт /м/
1	Ачилт буулгалтын 5-р зам	Р50	Шилжүүлгийн төв №9	Сум №10, 11	Шилжүүлгийн төв №12	402.24	Хязгаарын шон ПК0+37.15	Хязгаарын шон ПК3+64.65	327.50

СУМАН ШИЛЖҮҮЛГИЙН ТОВЪЁОГ

Сум №	Зам төмрийн маяг	Марк	Салаалал	Удирдлага	Тайлбар
9	Р50	1/9	зүүн	гар	-
10	Р50	1/9	баруун	гар	-
11	Р50	1/9	зүүн	гар	-
12	Р50	1/9	баруун	гар	-

ТАНИХ ТЭМДЭГ

- Төлөвлөж буй төмөр замууд
- Одоо байгаа төмөр замууд
- Газрын хаялбар
- Цахилгааны шугам
- Цэвэр усны шугам
- Бохир усны шугам
- Холбооны шугам
- Далангийн хажуу налуу
- Ухмалын хажуу налуу

MaXimal
УЛААНБААТАР ХОТ, БАЯНГОЛ ДҮҮРЭГ, 5-Р ХОРОО, "ТЕХНИК ИМПОРТ 125" ХК-ИЙН ОФФИС 305 ТООТ, УТАС:99073493
"МАКСИМАЛ" ХХК

"ЭРДЭНЭТ ҮЙЛДВЭР" ТӨҮГ-ЫН ҮЙЛДВЭРЛЭЛ ТЕХНОЛОГИЙН ПАРКИЙН ТӨМӨР ЗАМЫН АЖЛЫН ЗУРАГ ТӨСӨЛ				ЭРДЭНЭТ ӨРТӨӨ		
Захирал	Ц.Батжаргал		ДЭВСГЭР ЗУРАГ ПК0-15.46~ПК3+00.00 /5/	Масштаб: 1:1000		
Гүйцэтгэсэн	Ц.Баасанбат			үе шат	хуудас	бүх/хуудас
Зур.инженер	Б.Лхагваа			А3	01	02
Шалгасан	Ц.Батжаргал		ЕГ шифр: М/2022/03	2022.02-р сар		

"ЭРДЭНЭТ ҮЙЛДВЭР" ТӨҮГ-ЫН ҮЙЛДВЭРЛЭЛ ТЕХНОЛОГИЙН ПАРКИЙН ТӨМӨР ЗАМЫН ДЭВСГЭР ЗУРАГ (Ачилт буулгалтын 5-р зам)

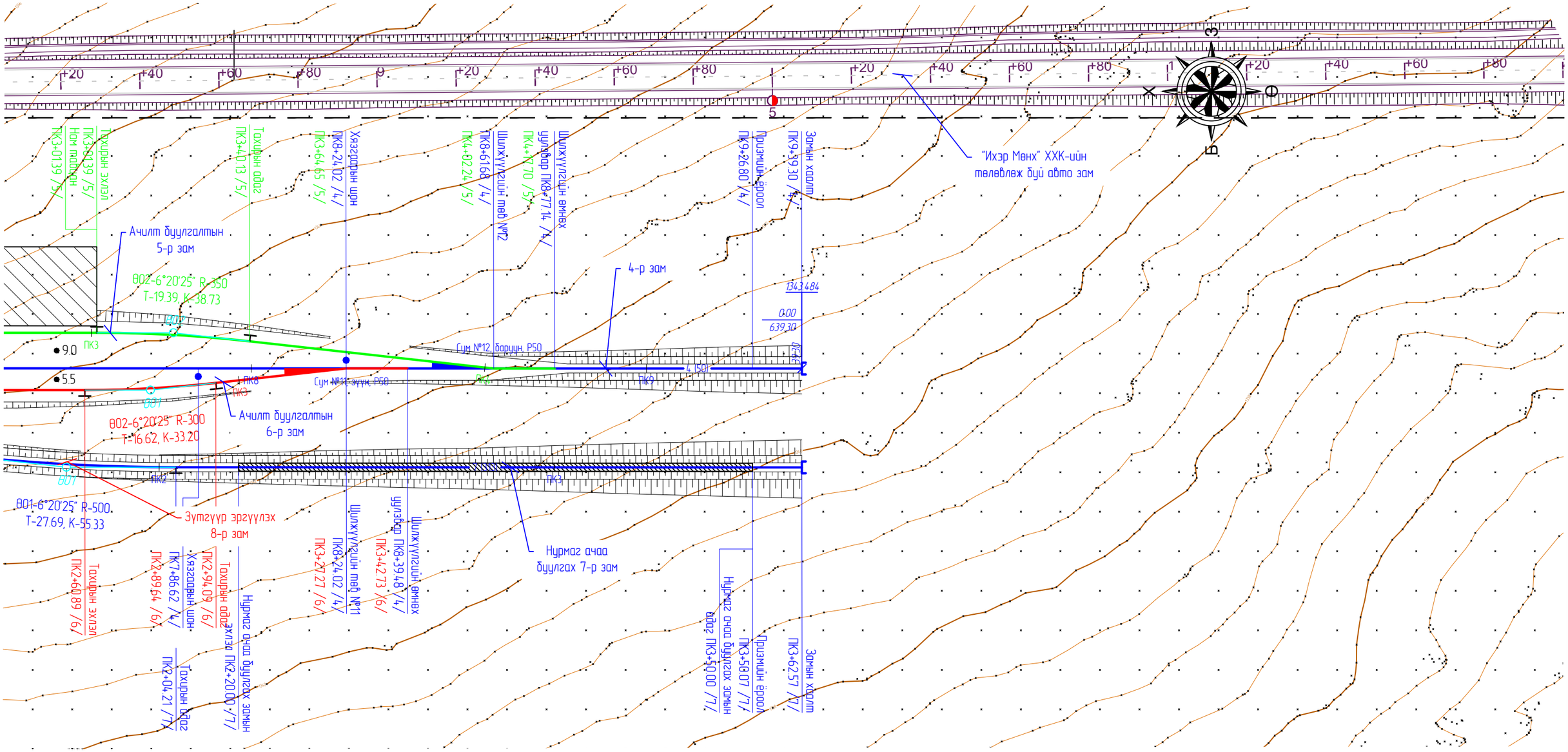

ЗАМЫН ТОВЪЁОГ /5-р зам/

№	Зориулалт	Зам төмрийн маяг	Бүрэн урт				Ашигтай урт		
			Эх	Дамжих	Адаг	Урт /м/	Эх	Адаг	Урт /м/
1	Ачилт буулгалтын 5-р зам	Р50	Шилжүүлгийн төв №9	Сум №10, 11	Шилжүүлгийн төв №12	402.24	Хязгаарын шон ПК0+37.15	Хязгаарын шон ПК7+86.65	252.0

СУМАН ШИЛЖҮҮЛГИЙН ТОВЪЁОГ

Сум №	Зам төмрийн маяг	Марк	Салаалал	Удирдлага	Тайлбар
9	Р50	1/9	зүүн	гар	-
10	Р50	1/9	баруун	гар	-
11	Р50	1/9	зүүн	гар	-
12	Р50	1/9	баруун	гар	-

ТАНИХ ТЭМДЭГ

- Төлөвлөж буй төмөр замууд
- Одоо байгаа төмөр замууд
- Газрын хаялбар
- Цахилгааны шугам
- Цэвэр усны шугам
- Бохир усны шугам
- Холбооны шугам
- Далангийн хажуу налуу
- Ухмалын хажуу налуу

MaXimal
УЛААНБААТАР ХОТ, БАЯНГОЛ ДҮҮРЭГ, 5-Р ХОРОО, "ТЕХНИК ИМПОРТ 125" ХК-ИЙН ОФФИС 305 ТООТ, УТАС:99073493
"МАКСИМАЛ" ХХК

"ЭРДЭНЭТ ҮЙЛДВЭР" ТӨҮГ-ЫН ҮЙЛДВЭРЛЭЛ ТЕХНОЛОГИЙН ПАРКИЙН ТӨМӨР ЗАМЫН АЖЛЫН ЗУРАГ ТӨСӨЛ				ЭРДЭНЭТ ӨРТӨӨ		
Захирал	Ц.Батжаргал		ДЭВСГЭР ЗУРАГ ПК3+00.00~ПК4+17.70 /5/	Масштаб: 1:1000		
Гүйцэтгэсэн	Ц.Баасанбат			үе шат	хуудас	бүх/хуудас
Зур.инженер	Б.Лхагваа			А3	02	02
Шалгасан	Ц.Батжаргал		ЕГ шифр: М/2022/03	2022.02-р сар		

"ЭРДЭНЭТ ҮЙЛДВЭР" ТӨҮГ-ЫН ҮЙЛДВЭРЛЭЛ ТЕХНОЛОГИЙН ПАРКИЙН ТӨМӨР ЗАМЫН ТӨЛӨВЛӨЛТИЙН ЭЛЕМЕНТҮҮД (Ачилт буулгалтын 5-р зам)

ТӨЛӨВЛӨЛТИЙН ЭЛЕМЕНТҮҮД

№	Байрлал		Өнцөг		Муруйн элементүүд, м									Тахирын эхлэл, төгсгөл				ӨО хоорондын зай, м	Шулууны урт, м	Румб	Координат, м	
	Пикет	КМ	Зүүн	Баруун	R	L1	L2	T1	T2	Кполн	Ксохр	Б	Д	НПК	НКК	ККК	КПК				X	Y
НТ	0+15.46	0		0°0'0"																	5431351.113	440897.056
																		15.46	15.46	Ю3:0°0'51"		
СШ	0+00.00	0	6°20'25"																		5431335.653	440897.052
																		81.50	62.11	ЮВ:6°19'34"		
ӨО1	0+81.50	0		6°20'25"	350.00	0.00	0.00	19.39	19.39	38.73	38.73	0.54	0.04	0+62.11	0+62.11	1+00.84	1+00.84				5431254.652	440906.032
																		239.32	200.55	Ю3:0°0'51"		
ӨО2	3+20.78	0		6°20'25"	350.00	0.00	0.00	19.39	19.39	38.73	38.73	0.54	0.04	3+01.39	3+01.39	3+40.13	3+40.13				5431015.330	440905.973
																		81.50	62.11	Ю3:6°21'16"		
СШ	4+02.24	0	6°20'25"																		5430934.333	440896.952
																		15.46	15.46	Ю3:0°0'51"		
КТ	4+17.70	0		0°0'0"																	5430918.873	440896.949

МУРУЙН ЭЛЕМЕНТҮҮД

Байрлал		ӨО1					
X координат			5431254.652	Y координат		440906.032	
T1	19.39	T2	19.39	Өнцөг	6°20'25"	K	38.73
Б	0.54	Д	0.04	ПКВУ	0+81.50		
L1	0.00	R	350.00	L2	0.00		

№	ПК +	S	X	Y	S - X	X координат	Y координат	Тайлбар
1	0+62.11	0.00	0.000	0.000	0.00	5431273.919	440903.896	НК
2	0+80.00	17.89	17.880	0.457	0.01	5431256.097	440905.412	
3	0+81.48	19.36	19.355	0.536	0.01	5431254.622	440905.496	СК
4	1+00.84	0.00	0.000	0.000	0.00	5431235.267	440906.027	КК

Байрлал		ӨО2					
X координат			5431015.330	Y координат		440905.973	
T1	19.39	T2	19.39	Өнцөг	6°20'25"	K	38.73
Б	0.54	Д	0.04	ПКВУ	3+20.78		
L1	0.00	R	350.00	L2	0.00		

№	ПК +	S	X	Y	S - X	X координат	Y координат	Тайлбар
1	3+01.39	0.00	0.000	0.000	0.00	5431034.715	440905.977	НК
2	3+20.00	18.61	18.597	0.494	0.01	5431016.118	440905.478	
3	3+20.76	19.36	19.355	0.536	0.01	5431015.360	440905.437	СК
4	3+40.00	0.13	0.125	0.000	0.00	5430996.188	440903.841	
5	3+40.13	0.00	0.000	0.000	0.00	5430996.064	440903.827	КК

КООРДИНАТУУД

№	ПК+	Тайлбар	Координат, м		Газрын түвшин, м
			X	Y	
1	-1+84.54	НТ	5431351.113	440897.056	1345.328
2	0+00.00	СШ	5431335.653	440897.052	1345.443
3	0+20.00		5431315.775	440899.256	1346.089
4	0+40.00		5431295.896	440901.460	1346.319
5	0+60.00		5431276.018	440903.663	1346.518
6	0+62.11	НКК	5431273.919	440903.896	1346.522
7	0+80.00		5431256.097	440905.412	1346.560
8	0+81.50	ВУ	5431254.602	440905.497	1346.545
9	0+90.00		5431246.108	440905.862	1346.464
10	1+00.00		5431236.109	440906.026	1346.367
11	1+00.84	ККК	5431235.267	440906.027	1346.356
12	1+10.00		5431226.109	440906.025	1346.237
13	1+30.00		5431206.109	440906.020	1345.994
14	1+50.00		5431186.109	440906.015	1345.798
15	1+70.00		5431166.109	440906.010	1345.560
16	1+90.00		5431146.109	440906.005	1345.277
17	2+00.00		5431136.109	440906.003	1345.147
18	2+20.00		5431116.109	440905.998	1345.008
19	2+40.00		5431096.109	440905.993	1344.885
20	2+60.00		5431076.109	440905.988	1344.892
21	2+80.00		5431056.109	440905.983	1344.719
22	3+00.00		5431036.109	440905.978	1344.364
23	3+01.39	НКК	5431034.715	440905.977	1344.339
24	3+20.00		5431016.118	440905.478	1344.007
25	3+20.78	ВУ	5431015.340	440905.436	1343.981
26	3+30.00		5431006.142	440904.802	1343.669
27	3+40.00		5430996.188	440903.841	1343.332
28	3+40.13	ККК	5430996.064	440903.827	1343.329
29	3+50.00		5430986.250	440902.734	1343.115
30	3+70.00		5430966.373	440900.520	1342.659
31	3+90.00		5430946.495	440898.307	1342.248
32	4+00.00		5430936.557	440897.200	1342.077
33	4+02.24	СШ	5430934.333	440896.952	1342.046
34	4+17.70	КТ	5430918.873	440896.949	1341.828

ТЭМДЭГЛЭГЭЭ

НТ	Трассын эхлэл	НПК	Шилжих тахирын эхлэл	НК	Тахирын эхлэл
КТ	Трассын төгсгөл	НКК	Тойруу тахируу эхлэл	СК	Тахирын төв
ВУ	Өнцгийн орой	ККК	Тойруу тахирын төгсгөл	КК	Тахирын төгсгөл
СШ	Суман шилжүүлэг	КПК	Шилжих тахирын төгсгөл		

MaXimal
УЛААНБААТАР ХОТ, БАЯНГОЛ ДҮҮРЭГ, 5-Р ХОРОО, "ТЕХНИК ИМПОРТ 125" ХК-ИЙН ОФФИС 305 ТООТ, УТАС:99073493
"МАКСИМАЛ" ХХК

"ЭРДЭНЭТ ҮЙЛДВЭР" ТӨҮГ-ЫН ҮЙЛДВЭРЛЭЛ ТЕХНОЛОГИЙН ПАРКИЙН ТӨМӨР ЗАМЫН АЖЛЫН ЗУРАГ ТӨСӨЛ				ЭРДЭНЭТ ӨРТӨӨ		
Захирал	Ц.Батжаргал		ТӨЛӨВЛӨЛТИЙН ЭЛЕМЕНТҮҮД	Масштаб: 1:1000		
Гүйцэтгэсэн	Ц.Баасанбат			үе шат	хуудас	бүх/хуудсын
Зур.инженер	Б.Лхагваа			А3	01	01
Шалгасан	Ц.Батжаргал		ЕГ шифр: М/2022/03	2022.02-р сар		

"ЭРДЭНЭТ ҮЙЛДВЭР" ТӨҮГ-ЫН ҮЙЛДВЭРЛЭЛ ТЕХНОЛОГИЙН ПАРКИЙН ТӨМӨР ЗАМЫН ДЭВСГЭР ЗУРАГ (Ачилт буулгалтын 6-р зам)

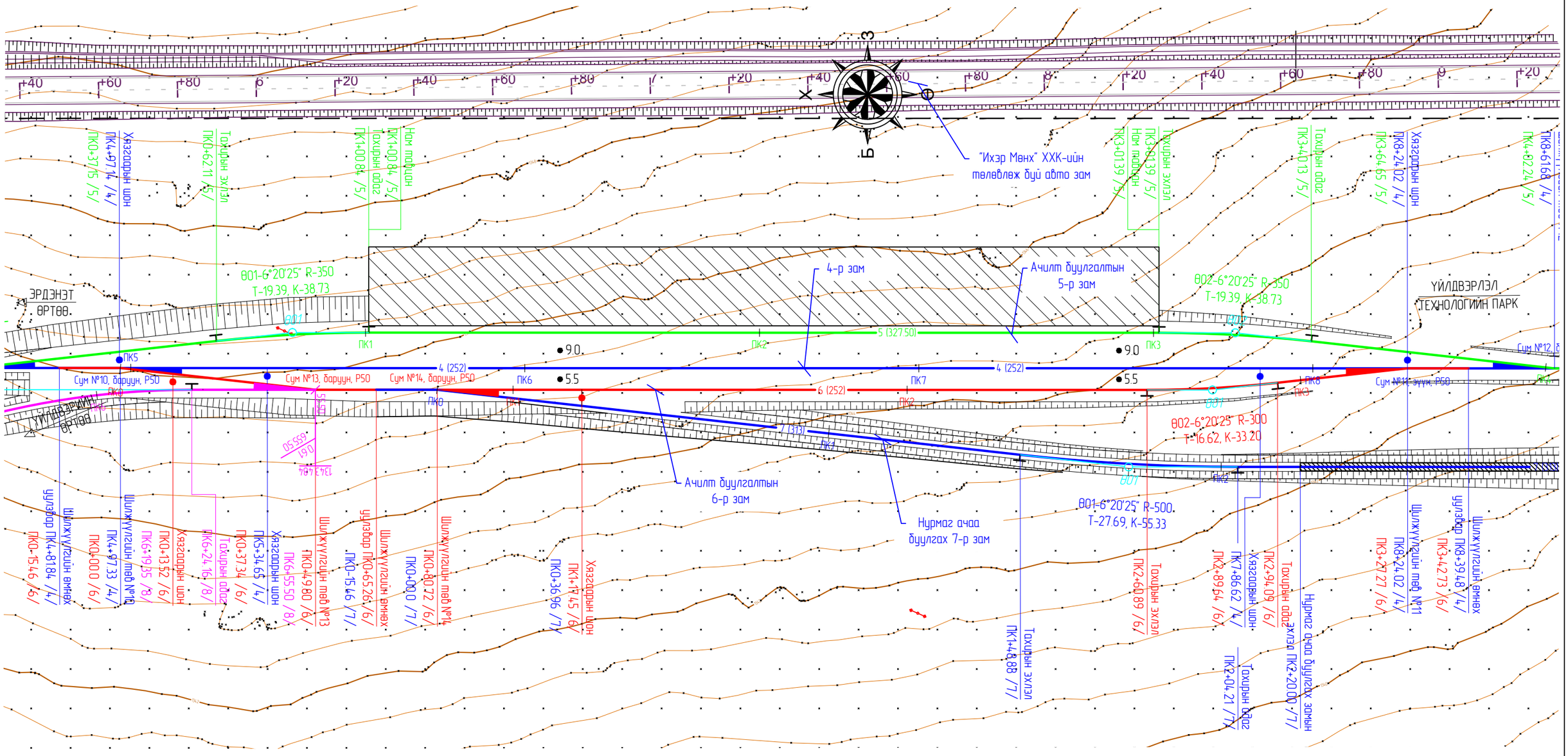

ЗАМЫН ТОВЪЁОГ /6-р зам/

№	Зориулалт	Зам төмрийн маяг	Бүрэн урт				Ашигтай урт		
			Эх	Дамжих	Адаг	Урт /м/	Эх	Адаг	Урт /м/
1	Ачилт буулгалтын 6-р зам	Р50	Шилжүүлгийн төв №10	Сум №13, 14	Шилжүүлгийн төв №11	327.27	Хязгаарын шон ПК0+37.34	Хязгаарын шон ПК2+89.64	252.3

СУМАН ШИЛЖҮҮЛГИЙН ТОВЪЁОГ

Сум №	Зам төмрийн маяг	Марк	Салаалал	Удирдлага	Тайлбар
10	Р50	1/9	баруун	гар	-
11	Р50	1/9	зүүн	гар	-
13	Р50	1/9	баруун	гар	-
14	Р50	1/9	баруун	гар	-

ТАНИХ ТЭМДЭГ

- Төлөвлөж буй төмөр замууд
- Одоо байгаа төмөр замууд
- Газрын хаялбар
- Цахилгааны шугам
- Цэвэр усны шугам
- Бохир усны шугам
- Холбооны шугам
- Далангийн хажуу налуу
- Ухмалын хажуу налуу

MaXimal
УЛААНБААТАР ХОТ, БАЯНГОЛ ДҮҮРЭГ, 5-Р ХОРОО, "ТЕХНИК ИМПОРТ 125" ХК-ИЙН ОФФИС 305 ТООТ, ҮТАС:99073493
"МАКСИМА/Г" ХХК

"ЭРДЭНЭТ ҮЙЛДВЭР" ТӨҮГ-ЫН ҮЙЛДВЭРЛЭЛ ТЕХНОЛОГИЙН ПАРКИЙН ТӨМӨР ЗАМЫН АЖЛЫН ЗУРАГ ТӨСӨЛ				ЭРДЭНЭТ ӨРТӨӨ
Захирал	Ц.Батжаргал		ДЭВСГЭР ЗУРАГ ПК0-15.46~ПК3+27.27 /6/	Масштаб: 1:1000
Гүйцэтгэсэн	Ц.Баасанбат			үе шат / хуудас / бүх/хуудас
Зур.инженер	Б./Лхагваа			А3 / 01 / 01
Шалгасан	Ц.Батжаргал		ЕГ шифр: М/2022/03	2022.02-р сар

“ЭРДЭНЭТ ҮЙЛДВЭР” ТӨҮГ-ЫН ҮЙЛДВЭРЛЭЛ ТЕХНОЛОГИЙН ПАРКИЙН ТӨМӨР ЗАМЫН ТӨЛӨВЛӨЛТИЙН ЭЛЕМЕНТҮҮД (Ачилт буулгалтын 6-р зам)

ТӨЛӨВЛӨЛТИЙН ЭЛЕМЕНТҮҮД

№	Байрлал		Өнцөг		Муруйн элементүүд, м									Тахирын эхлэл, төгсгөл				ӨО хоорондын зай, м	Шулууны урт, м	Румб	Координат, м	
	Пикет	КМ	Зүүн	Баруун	R	L1	L2	T1	T2	Кполн	Ксохр	Б	Д	НПК	НКК	ККК	КПК				X	Y
НТ	0-15.46	0		0°0'0"																	5431313.803	440897.047
																		15.46	15.46	Ю3:0°0'51"		
СШ	0+00.00	0		6°20'25"																	5431298.343	440897.043
																		49.80	49.80	Ю3:6°21'16"		
СШ	0+49.80	0	6°20'25"																		5431248.845	440891.531
																		227.70	211.09	Ю3:0°0'51"		
ӨО1	2+77.50	0	6°20'25"		300.00	0.00	0.00	16.62	16.62	33.20	33.20	0.46	0.03	2+60.89	2+60.89	2+94.09	2+94.09				5431021.145	440891.474
																		49.80	33.19	ЮВ:6°19'34"		
СШ	3+27.27	0		6°20'25"																	5430971.644	440896.962
																		15.46	15.46	Ю3:0°0'51"		
КТ	3+42.73	0		0°0'0"																	5430956.184	440896.958

МУРУЙН ЭЛЕМЕНТҮҮД

Байрлал		ВУ3						
X координат				5431021.145	Y координат		440891.474	
T1	16.62	T2	16.62	Угол	-6°20'25"	K	33.20	
Б	0.46	Д	0.03	ПКВУ	2+77.50			
L1	0.00	R	300.00	L2	0.00			
№	ПК +	S	X	Y	S - X	X координат	Y координат	Тайлбар
1	2+60.89	0.00	0.000	0.000	0.00	5431037.760	440891.478	НК
2	2+77.49	16.60	16.590	0.459	0.01	5431021.170	440891.933	СК
3	2+80.00	14.09	14.082	0.331	0.01	5431018.662	440892.082	
4	2+94.09	0.00	0.000	0.000	0.00	5431004.630	440893.305	КК

КООРДИНАТУУД

№	ПК+	Тайлбар	Координат, м		Газрын түвшин, м
			X	Y	
1	-1+84.54	НТ	5431313.803	440897.047	1345.993
2	0+00.00	СШ	5431298.343	440897.043	1346.067
3	0+20.00		5431278.466	440894.829	1345.999
4	0+40.00		5431258.589	440892.616	1345.833
5	0+49.80	СШ	5431248.845	440891.531	1345.773
6	0+60.00		5431238.649	440891.528	1345.711
7	0+80.00		5431218.649	440891.523	1345.486
8	1+00.00		5431198.649	440891.518	1345.181
9	1+20.00		5431178.649	440891.513	1345.072
10	1+40.00		5431158.649	440891.508	1344.667
11	1+60.00		5431138.649	440891.503	1344.517
12	1+80.00		5431118.649	440891.498	1344.366
13	2+00.00		5431098.649	440891.493	1344.184
14	2+20.00		5431078.649	440891.488	1344.151
15	2+40.00		5431058.649	440891.483	1344.053
16	2+60.00		5431038.649	440891.478	1343.627
17	2+60.89	НКК	5431037.760	440891.478	1343.613
18	2+77.50	ВУ	5431021.153	440891.934	1343.358
19	2+80.00		5431018.662	440892.082	1343.320
20	2+90.00		5431008.695	440892.882	1343.168
21	2+94.09	ККК	5431004.630	440893.305	1343.106
22	3+00.00		5430998.753	440893.956	1343.015
23	3+20.00		5430978.874	440896.160	1342.769
24	3+27.27	СШ	5430971.644	440896.962	1342.634
25	3+40.00		5430958.919	440896.959	1342.399
26	3+42.73	КТ	5430956.184	440896.958	

ТЭМДЭГЛЭГЭЭ

НТ	Трассын эхлэл	НПК	Шилжих тахирын эхлэл	НК	Тахирын эхлэл
КТ	Трассын төгсгөл	НКК	Тойруу тахируу эхлэл	СК	Тахирын төв
ВУ	Өнцгийн орой	ККК	Тойруу тахирын төгсгөл	КК	Тахирын төгсгөл
СШ	Суман шилжүүлэг	КПК	Шилжих тахирын төгсгөл		

MaXimal

УЛААНБААТАР ХОТ, БАЯНГОЛ ДҮҮРЭГ, 5-Р ХОРОО, “ТЕХНИК ИМПОРТ 125” ХК-ИЙН ОФФИС 305 ТООТ, УТАС:99073493

“МАКСИМАЛ” ХХК

“ЭРДЭНЭТ ҮЙЛДВЭР” ТӨҮГ-ЫН ҮЙЛДВЭРЛЭЛ ТЕХНОЛОГИЙН ПАРКИЙН ТӨМӨР ЗАМЫН АЖЛЫН ЗУРАГ ТӨСӨЛ			ЭРДЭНЭТ ӨРТӨӨ		
Захирал	Ц.Батжаргал		ТӨЛӨВЛӨЛТИЙН ЭЛЕМЕНТҮҮД	Масштаб: 1:1000	
Гүйцэтгэсэн	Ц.Баасанбат			үе шат	хуудас	бүх/хуудсын
Зур.инженер	Б.Лхагваа			А3	01	01
Шалгасан	Ц.Батжаргал		ЕГ шифр: М/2022/03	2022.02-р сар		

"ЭРДЭНЭТ ҮЙЛДВЭР" ТӨҮГ-ЫН ҮЙЛДВЭРЛЭЛ ТЕХНОЛОГИЙН ПАРКИЙН ТӨМӨР ЗАМЫН ДЭВСГЭР ЗУРАГ (Нурмаг ачаа буулгах 7-р зам)

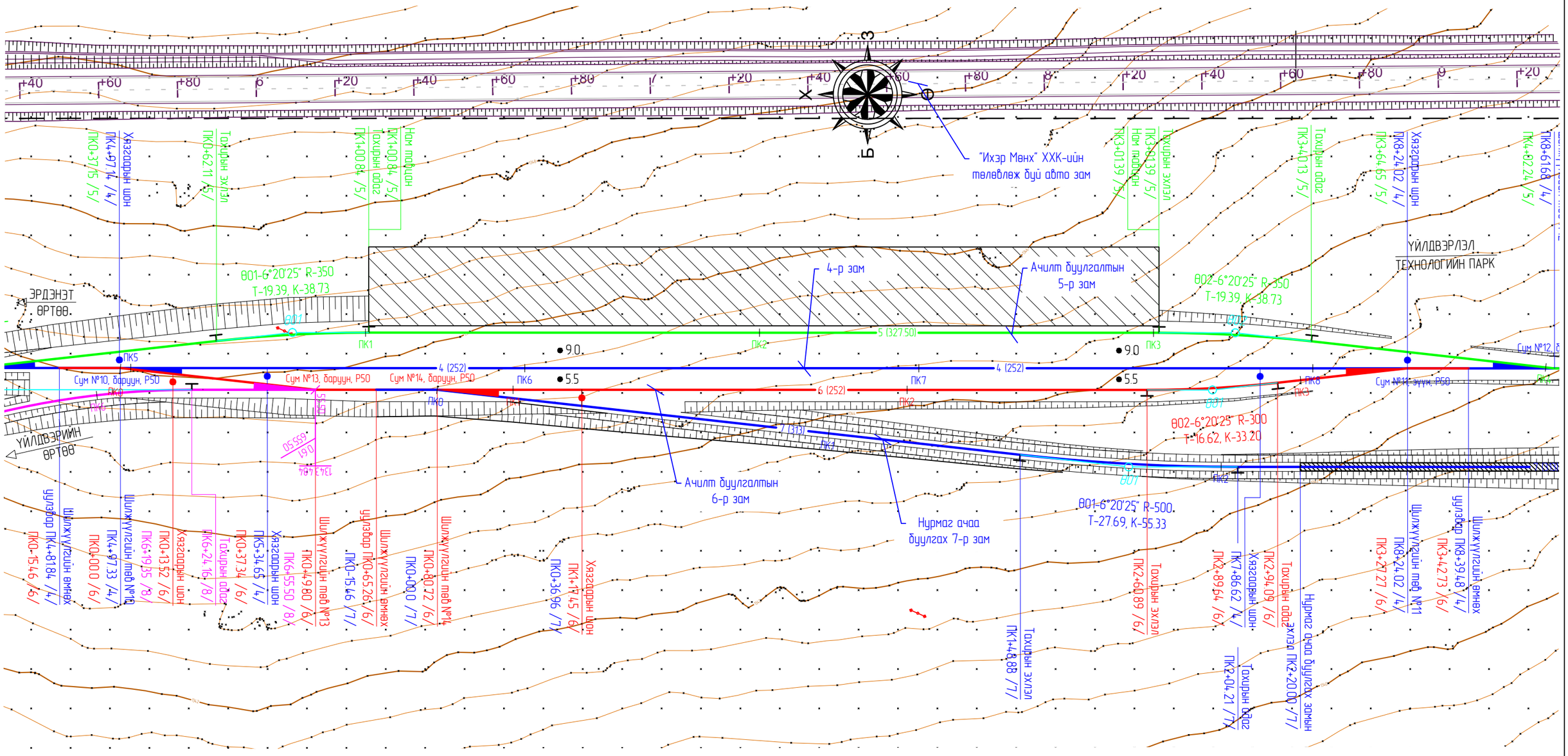

ЗАМЫН ТОВЪЁОГ /7-р зам/

№	Зориулалт	Зам төмрийн маяг	Бүрэн урт				Ашигтай урт		
			Эх	Дамжих	Адаг	Урт /м/	Эх	Адаг	Урт /м/
1	Нурмаг ачаа буулгах 7-р зам	Р50	Шилжүүлгийн төв №14	-	Замын хаалт	362.57	Хязгаарын шон ПК0+36.96	Призмийн ёроол ПК3+50.07	313.11

СУМАН ШИЛЖҮҮЛГИЙН ТОВЪЁОГ

Сум №	Зам төмрийн маяг	Марк	Салаалал	Удирдлага	Тайлбар
14	Р50	1/9	баруун	гар	-

ТАНИХ ТЭМДЭГ

- Төлөвлөж буй төмөр замууд
- Одоо байгаа төмөр замууд
- Газрын хаялбар
- Цахилгааны шугам
- Цэвэр усны шугам
- Бохир усны шугам
- Холбооны шугам
- Далангийн хажуу налуу
- Ухмалын хажуу налуу

MaXimal
УЛААНБААТАР ХОТ, БАЯНГОЛ ДҮҮРЭГ, 5-Р ХОРОО, "ТЕХНИК ИМПОРТ 125" ХК-ИЙН ОФФИС 305 ТООТ, ҮТАС:99073493
"МАКСИМА/Г" ХХК

"ЭРДЭНЭТ ҮЙЛДВЭР" ТӨҮГ-ЫН ҮЙЛДВЭРЛЭЛ ТЕХНОЛОГИЙН ПАРКИЙН ТӨМӨР ЗАМЫН АЖЛЫН ЗУРАГ ТӨСӨЛ				ЭРДЭНЭТ ӨРТӨӨ		
Захирал	Ц.Батжаргал		ДЭВСГЭР ЗУРАГ ПК0-15.46~ПК2+80.00 /7/	Масштаб: 1:1000		
Гүйцэтгэсэн	Ц.Баасанбат			үе шат	хуудас	бүх/хуудас
Зур.инженер	Б./Ихэгваа			А3	01	02
Шалгасан	Ц.Батжаргал		ЕГ шифр: М/2022/03	2022.02-р сар		

"ЭРДЭНЭТ УЙЛДВЭР" ТӨҮГ-ЫН УЙЛДВЭРЛЭЛ ТЕХНОЛОГИЙН ПАРКИЙН ТӨМӨР ЗАМЫН ДЭВСГЭР ЗУРАГ (Нурмаг ачаа буулгах 7-р зам)

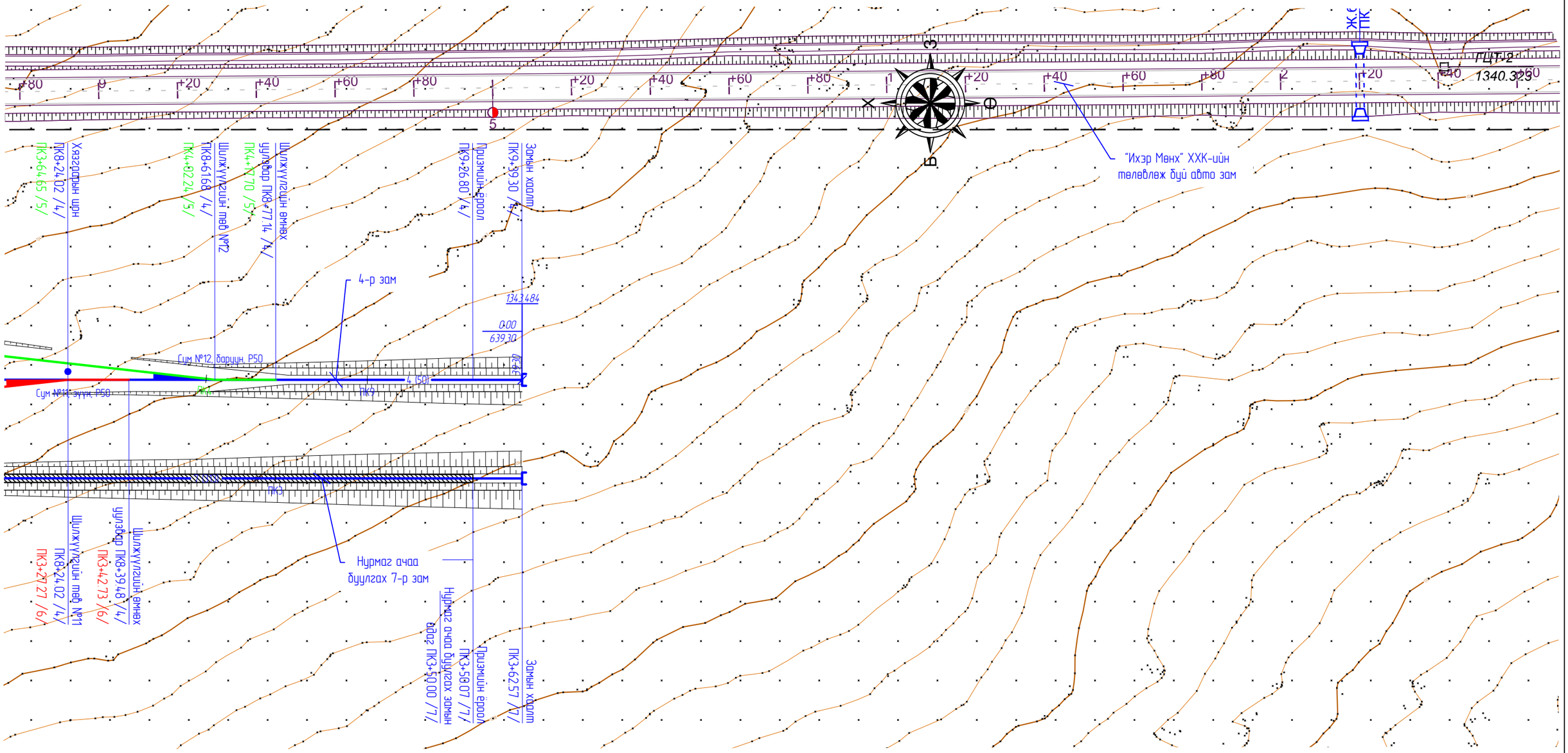

ЗАМЫН ТОВЪЁОГ /7-р зам/

№	Зориулалт	Зам төмрийн маяг	Бүрэн урт				Ашигтай урт		
			Эх	Дамжих	Адаг	Урт /м/	Эх	Адаг	Урт /м/
1	Нурмаг ачаа буулгах 7-р зам	Р50	Шилжүүлгийн төв №14	-	Замын хаалт	362.57	Хязгаарын шон ПК0+36.96	Призмийн ёроол ПК3+50.07	313.11

СУМАН ШИЛЖҮҮЛГИЙН ТОВЪЁОГ

Сум №	Зам төмрийн маяг	Марк	Салаалал	Удирдлага	Тайлбар
14	Р50	1/9	баруун	гар	-

ТАНИХ ТЭМДЭГ

- Төлөвлөж буй төмөр замууд
- Одоо байгаа төмөр замууд
- Газрын хаялбар
- Цахилгааны шугам
- Цэвэр усны шугам
- Бохир усны шугам
- Холбооны шугам
- Далангийн хажуу налуу
- Ухмалын хажуу налуу

MaXimal
УЛААНБААТАР ХОТ, БАЯНГОЛ ДҮҮРЭГ, 5-Р ХОРОО, "ТЕХНИК ИМПОРТ 125" ХК-ИЙН ОФФИС 305 ТООТ, УТАС:99073493
"МАКСИМАЛ" ХХК

"ЭРДЭНЭТ УЙЛДВЭР" ТӨҮГ-ЫН УЙЛДВЭРЛЭЛ ТЕХНОЛОГИЙН ПАРКИЙН ТӨМӨР ЗАМЫН АЖЛЫН ЗУРАГ ТӨСӨЛ			ЭРДЭНЭТ ӨРТӨӨ		
Захирал	Ц.Батжаргал		ДЭВСГЭР ЗУРАГ ПК2+80.00~ПК3+62.57 /7/	Масштаб: 1:1000	
Гүйцэтгэсэн	Ц.Баасанбат			үе шат	хуудас	бүх/хуудсын
Зур.инженер	Б.Лхагваа			А3	02	02
Шалгасан	Ц.Батжаргал		ЕГ шифр: М/2022/03	2022.02-р сар		

"ЭРДЭНЭТ ҮЙЛДВЭР" ТӨҮГ-ЫН ҮЙЛДВЭРЛЭЛ ТЕХНОЛОГИЙН ПАРКИЙН ТӨМӨР ЗАМЫН ТӨЛӨВЛӨЛТИЙН ЭЛЕМЕНТҮҮД (Нурмаг ачаа буулгах 7-р зам)

ТӨЛӨВЛӨЛТИЙН ЭЛЕМЕНТҮҮД

№	Байрлал		Өнцөг		Муруйн элементүүд, м									Тахирын эхлэл, төгсгөл				ӨО координын зай, м	Шулууны урт, м	Румб	Координат, м	
	Пикет	КМ	Зүүн	Баруун	R	L1	L2	T1	T2	Кполн	Ксохр	Б	Д	НПК	НКК	ККК	КПК				X	Y
НТ	0-15.46	0		0°0'0"																	5431233.385	440891.527
																		15.46	15.46	Ю3.0°0'51"		
СШ	0+00.00	0		6°20'25"																	5431217.925	440891.523
																		176.58	148.88	Ю3.6°21'16"		
ВУ2	1+76.58	0	6°20'25"		500.00	0.00	0.00	27.69	27.69	55.33	55.33	0.77	0.06	1+48.88	1+48.88	2+04.21	2+04.21				5431042.433	440871.979
																		186.05	158.36	Ю3.0°0'51"		
КТ	3+62.57	0		0°0'0"																	5430856.379	440871.933

МУРУЙН ЭЛЕМЕНТҮҮД

Байрлал		ӨО1						
X координат				5431042.433	Y координат		440871.979	
T1	27.69	T2	27.69	Өнцөг	-6°20'25"	K	55.33	
Б	0.77	Д	0.06	ПКӨО	1+76.58			
L1	0.00	R	500.00	L2	0.00			
№	ПК +	S	X	Y	S - X	X координат	Y координат	Тайлбар
1	1+48.88	0.00	0.000	0.000	0.00	5431069.955	440875.044	НК
2	1+60.00	11.12	11.114	0.124	0.00	5431058.896	440873.937	
3	1+76.55	27.66	27.650	0.765	0.01	5431042.391	440872.744	СК
4	1+80.00	24.21	24.205	0.586	0.01	5431038.944	440872.565	
5	2+00.00	4.21	4.214	0.018	0.00	5431018.954	440871.991	
6	2+04.21	0.00	0.000	0.000	0.00	5431014.740	440871.972	КК

КООРДИНАТУУД

№	ПК+	Тайлбар	Координат, м		Газрын түвшин, м
			X	Y	
1	0-15.46	НТ	5431233.385	440891.527	1345.645
2	0+00.00	СШ	5431217.925	440891.523	1345.470
3	0+20.00		5431198.048	440889.309	1345.054
4	0+40.00		5431178.171	440887.096	1344.820
5	0+60.00		5431158.294	440884.882	1344.534
6	0+80.00		5431138.417	440882.668	1344.086
7	1+00.00		5431118.540	440880.455	1343.750
8	1+20.00		5431098.663	440878.241	1343.491
9	1+40.00		5431078.786	440876.028	1343.392
10	1+48.88	НКК	5431069.955	440875.044	1343.267
11	1+60.00		5431058.896	440873.937	1343.111
12	1+70.00		5431048.927	440873.151	1342.980
13	1+76.58	ВУ	5431042.362	440872.743	1342.894
14	1+80.00		5431038.944	440872.565	1342.850
15	1+90.00		5431028.952	440872.178	1342.717
16	2+00.00		5431018.954	440871.991	1342.584
17	2+04.21	ККК	5431014.740	440871.972	1342.502
18	2+10.00		5431008.954	440871.971	1342.389
19	2+30.00		5430988.954	440871.966	1342.030
20	2+50.00		5430968.954	440871.961	1341.690
21	2+70.00		5430948.954	440871.956	1341.370
22	2+90.00		5430928.954	440871.951	1341.083
23	3+00.00		5430918.954	440871.949	1340.942
24	3+20.00		5430898.954	440871.944	1340.521
25	3+40.00		5430878.954	440871.939	1340.152
26	3+60.00		5430858.954	440871.934	1339.862
27	3+62.57	КТ	5430856.379	440871.933	1339.820

ТЭМДЭГЛЭГЭЭ

НТ	Трассын эхлэл	НПК	Шилжих тахирын эхлэл	НК	Тахирын эхлэл
КТ	Трассын төгсгөл	НКК	Тойруу тахируу эхлэл	СК	Тахирын төв
ВУ	Өнцгийн орой	ККК	Тойруу тахирын төгсгөл	КК	Тахирын төгсгөл
СШ	Суман шилжүүлэг	КПК	Шилжих тахирын төгсгөл		

MaXimal
УЛААНБААТАР ХОТ, БАЯНГОЛ ДҮҮРЭГ, 5-Р ХОРОО, "ТЕХНИК ИМПОРТ 125" ХК-ИЙН ОФФИС 305 ТООТ, УТАС:99073493
"МАКСИМАЛ" ХХК

"ЭРДЭНЭТ ҮЙЛДВЭР" ТӨҮГ-ЫН ҮЙЛДВЭРЛЭЛ ТЕХНОЛОГИЙН ПАРКИЙН ТӨМӨР ЗАМЫН АЖЛЫН ЗУРАГ ТӨСӨЛ			ЭРДЭНЭТ ӨРТӨӨ		
Захирал	Ц.Батжаргал		ТӨЛӨВЛӨЛТИЙН ЭЛЕМЕНТҮҮД	Масштаб: 1:1000	
Гүйцэтгэсэн	Ц.Баасанбат			үе шат	хуудас	бүх/хууд
Зур.инженер	Б.Лхагваа			А3	01	01
Шалгасан	Ц.Батжаргал		ЕГ шифр: М/2022/03	2022.02-р сар	

"ЭРДЭНЭТ ҮЙЛДВЭР" ТӨҮГ-ЫН ҮЙЛДВЭРЛЭЛ ТЕХНОЛОГИЙН ПАРКИЙН ТӨМӨР ЗАМЫН ДЭВСГЭР ЗУРАГ (Барих мухар 9-р зам)

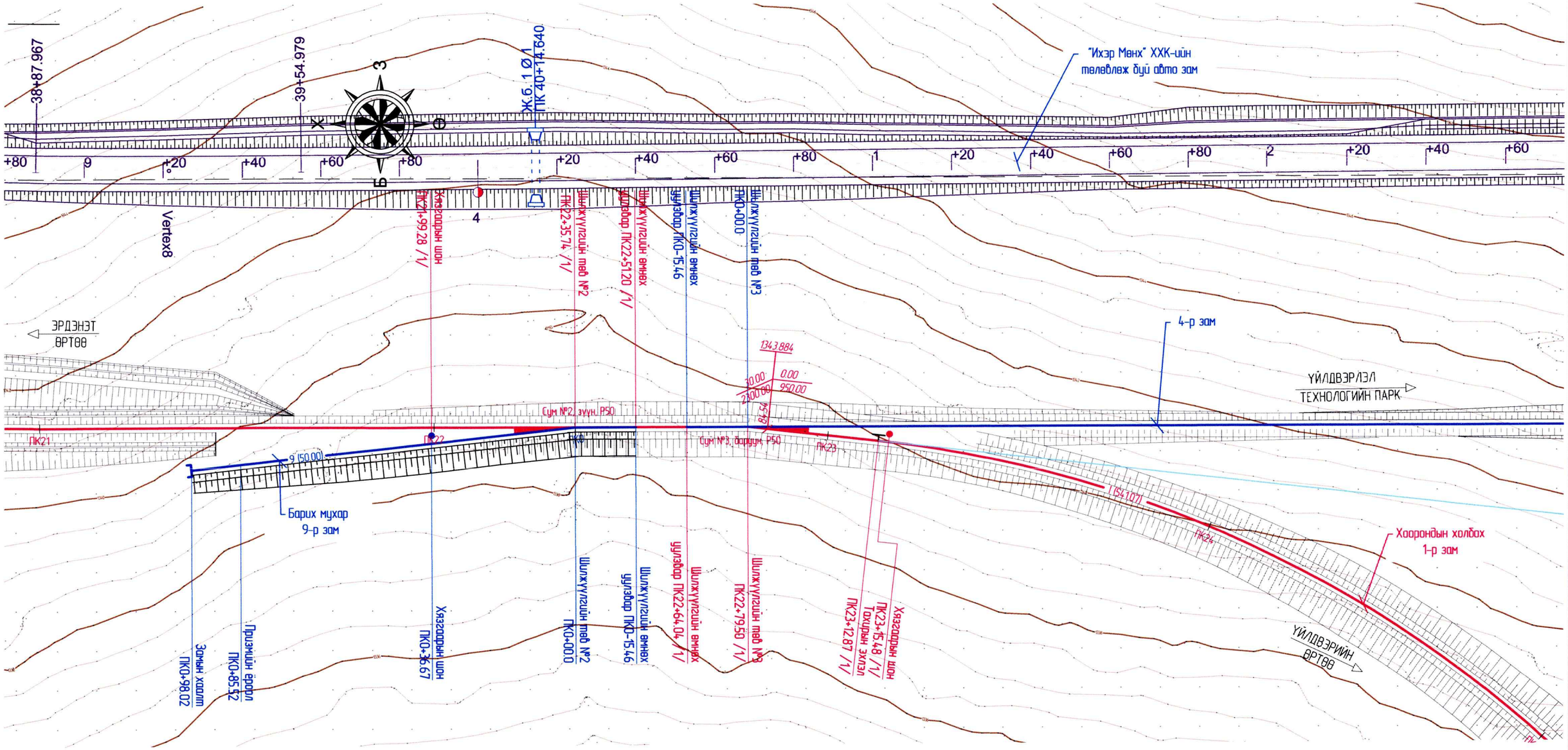

ЗАМЫН ТОВЪЁОГ /9-р зам/

№	Зориулалт	Зам төмрийн маяг	Бүрэн урт				Ашигтай урт		
			Эх	Дамжих	Адаг	Урт /м/	Эх	Адаг	Урт /м/
1	Барих мухар 9-р зам	Р50	Шилжүүлгийн төв №2	-	Замын хаалт	98.02	Хязгаарын шон	Призмийн ёроол	48.85

СУМАН ШИЛЖҮҮЛГИЙН ТОВЪЁОГ

Сум №	Зам төмрийн маяг	Марк	Салаалал	Удирдлага	Тайлбар
2	Р50	1/9	зүүн	гар	-

ТАНИХ ТЭМДЭГ

- Төлөвлөж буй төмөр замууд
- Одоо байгаа төмөр замууд
- Газрын хаялбар
- Цахилгааны шугам
- Цэвэр усны шугам
- Бохир усны шугам
- Холбооны шугам
- Далангийн хажуу налуу
- Ухмалын хажуу налуу

MAXIMAL УЛААНБААТАР ХОТ, БАЯНГОЛ ДҮҮРЭГ, 5-Р ХОРОО, "ТЕХНИК ИМПОРТ 125" ХК-ИЙН ОФФИС 305 ТООТ, УТАС 99073493 "МАКСИМАЛ" ХХК	"ЭРДЭНЭТ ҮЙЛДВЭР" ТӨҮГ-ЫН ҮЙЛДВЭРЛЭЛ ТЕХНОЛОГИЙН ПАРКИЙН ТӨМӨР ЗАМЫН АЖЛЫН ЗУРАГ ТӨСӨЛ				ЭРДЭНЭТ ӨРТӨӨ
	Захирал	Ц.Батжаргал		ДЭВСГЭР ЗУРАГ ПК0-15.46~ПК0+98.02 /9/	Масштаб: 1:1000
	Гүйцэтгэсэн	Ц.Баасанбат			үе шат: АЗ; хуудас: 01; бүх/хуудас: 01
	Зур.инженер	Б.Лхагваа			
	Шалгасан	Ц.Батжаргал		ЕГ шифр: М/2022/03	2022.02-р сар

"ЭРДЭНЭТ ҮЙЛДВЭР" ТӨҮГ-ЫН ҮЙЛДВЭРЛЭЛ ТЕХНОЛОГИЙН ПАРКИЙН ТӨМӨР ЗАМЫН ТӨЛӨВЛӨЛТИЙН ЭЛЕМЕНТҮҮД (Барих мухар 9-р зам)

КООРДИНАТУУД

№	ПК+	Описание	Координат, м		Газрын түвшин, м
			X	Y	
1	0-15.46	НТ	5431823.972	440897.173	1338.717
2	0+00.00	СШ	5431839.432	440897.177	1338.645
3	0+20.00		5431859.310	440894.973	1338.647
4	0+40.00		5431879.188	440892.770	1338.558
5	0+60.00		5431899.066	440890.566	1338.911
6	0+80.00		5431918.944	440888.362	1339.333
7	0+98.02	КТ	5431936.858	440886.376	1339.751

ТЭМДЭГЛЭГЭЭ

НТ	Трассын эхлэл	НПК	Шилжих тахирын эхлэл	НК	Тахирын эхлэл
КТ	Трассын төгсгөл	НКК	Тойруу тахируу эхлэл	СК	Тахирын төв
ВУ	Өнцгийн орой	ККК	Тойруу тахирын төгсгөл	КК	Тахирын төгсгөл
СШ	Суман шилжүүлэг	КПК	Шилжих тахирын төгсгөл		

MaXimal	"ЭРДЭНЭТ ҮЙЛДВЭР" ТӨҮГ-ЫН ҮЙЛДВЭРЛЭЛ ТЕХНОЛОГИЙН ПАРКИЙН ТӨМӨР ЗАМЫН АЖЛЫН ЗУРАГ ТӨСӨЛ				ЭРДЭНЭТ ӨРТӨӨ	
УЛААНБААТАР ХОТ, БАЯНГОЛ ДҮҮРЭГ, 5-Р ХОРОО, "ТЕХНИК ИМПОРТ 125" ХК-ИЙН ОФФИС 305 ТООТ, УТАС 99073493	Захирал	Ц.Батжаргал		ТӨЛӨВЛӨЛТИЙН ЭЛЕМЕНТҮҮД	Масштаб: 1:1000	
	Гүйцэтгэсэн	Ц.Баасанбат			үе шат	хуудас	бүх/хуудас
	Зур.инженер	Б.Лхагваа			А3	01	01
"МАКСИМАЛ" ХХК	Шалгасан	Ц.Батжаргал		ЕГ шифр: М/2022/03	2022.02-р сар	

ДАГУУ ОГТЛОЛЫН ЗУРАГ

"ЭРДЭНЭТ ҮЙЛДВЭР" ТӨҮГ-ЫН ҮЙЛДВЭРЛЭЛ ТЕХНОЛОГИЙН ПАРКИЙН ТӨМӨР ЗАМЫН
ХООРОНДЫН ХОЛБОХ I-Р ЗАМ

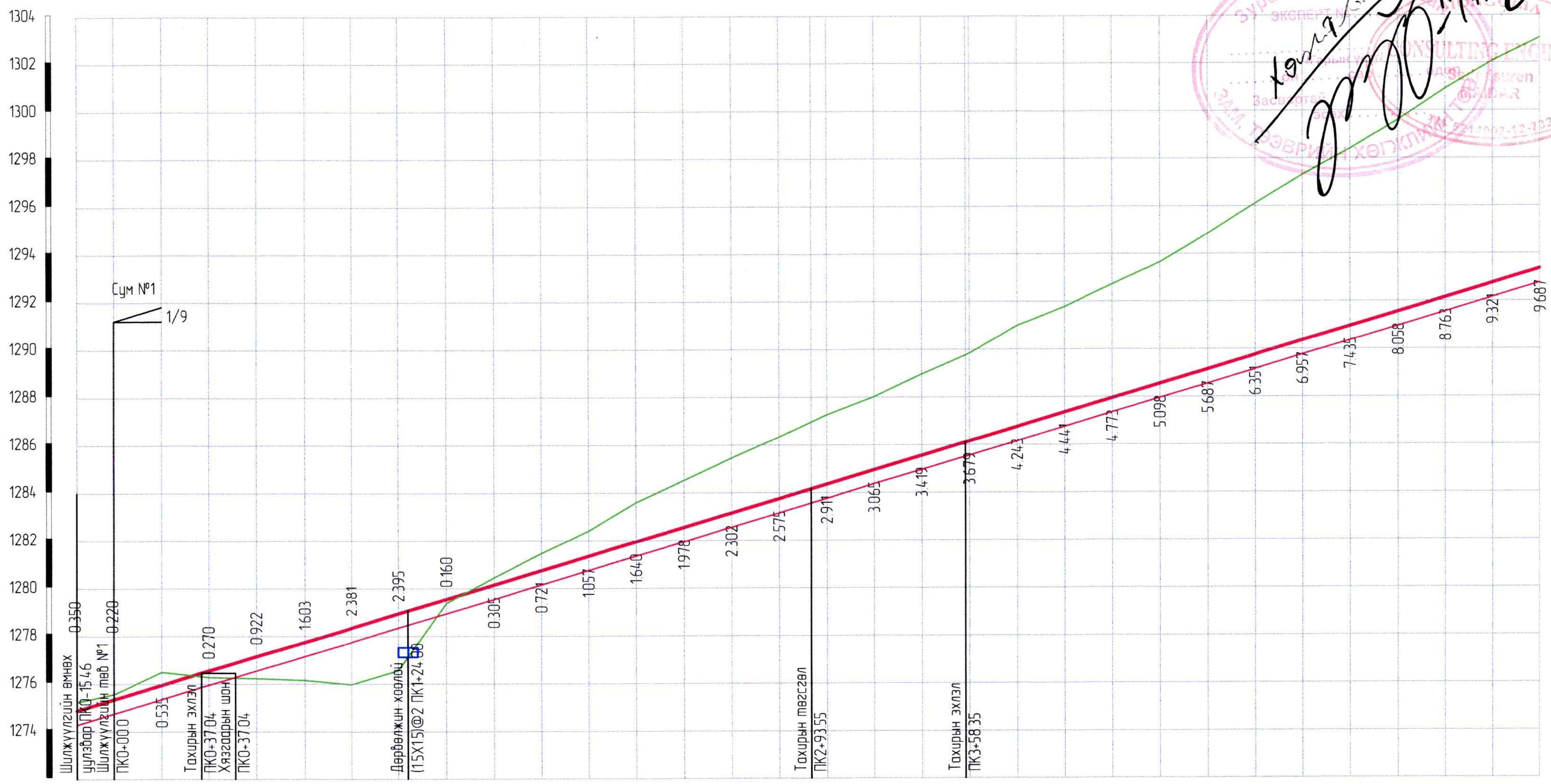

М 1:200 Босоо маштаб
М 1:2000 Хэвтээ маштаб

Зам төмрийн толгойн төслийн түвшин, м	1274.884	1275.348	1275.948	1276.548	1277.148	1277.748	1278.348	1278.948	1279.548	1280.148	1280.748	1281.348	1281.948	1282.548	1283.148	1283.748
Төслийн хэвгий, ‰	30.00															
Ул шорооны төслийн түвшин, м	1274.284	1274.748	1275.348	1275.948	1276.548	1277.148	1277.748	1278.348	1278.948	1379.548	1280.148	1280.748	1281.348	1281.948	1282.548	1283.148
Газрын түвшин, м	1275.234	1275.568	1276.483	1276.278	1276.226	1276.145	1275.967	1276.552	1279.388	1280.453	1281.469	1282.405	1283.588	1284.526	1285.449	1286.323
Зай хэмжээ, м	15.46	20.00	20.00	20.00	20.00	20.00	20.00	20.00	20.00	20.00	20.00	20.00	20.00	20.00	20.00	20.00
Зуутын хувиар		0					1					2				

Зам төмрийн толгойн төслийн түвшин, м	1284.348	1284.948	1285.548	1286.148	1286.748	1287.348	1287.948	1288.548	1289.148	1289.748	1290.348	1290.948	1291.548	1292.148	1292.748	1293.348
Төслийн хэвгий, ‰	2150.00															
Ул шорооны төслийн түвшин, м	1283.748	1284.348	1284.948	1285.548	1286.148	1286.748	1287.348	1287.948	1288.548	1289.148	1289.748	1290.348	1290.948	1291.548	1292.148	1292.748
Газрын түвшин, м	1287.259	1288.013	1288.967	1289.827	1290.991	1291.789	1292.720	1293.646	1294.835	1296.099	1297.305	1298.383	1299.606	1300.911	1302.068	1303.035
Зай хэмжээ, м	20.00	20.00	20.00	20.00	20.00	20.00	20.00	20.00	20.00	20.00	20.00	20.00	20.00	20.00	20.00	
Зуутын хувиар	3					4					5					6

Замын чигийн байдал	15.46 · 15.46 · 6°11'29" · 37.04 · 37.04 · ӨӨ-41°59'28" R-350 T-134.32 K-256.51 · 93.55 · 64.80 · 58.35 · ӨӨ-62°29'17" R-500 T-303.34 K-545.31

Тайлбар:

1. Энэхүү зургийг 2022 оны 01-р сард гүйцэтгэсэн хайгуул судалгаа, геодезийн хээрийн хэмжилт, боловсруулалтанд үндэслэн "Максимал" ХХК-нд боловсруулав.
2. Зуутын хуваарийн эхийг шилжүүлгийн төвөөс эхлэн ПК0+00 гэж авав.
3. Өндөржилт бодит өвгөөд улсын геодезийн цэг Согоот, ГЦТ-881, ГЦТ-5516, ГЦТ-1107, ГЦТ-5517-с дамжуулан авлаа.
4. Суман шилжүүлгийг I, 2, 3, 4, 5, 6....... дугаарлав.
5. Солбицлын тогтолцоо: Зургийн ажлыг WGS84_UTM48N тусгагт гүйцэтгэв.

MaXimal УЛААНБААТАР ХОТ, БАЯНГОЛ ДҮҮРЭГ, 5-Р ХОРОО, "ТЕХНИК ИМПОРТ 125" ХК-ИЙН ОФФИС 305 ТООТ, УТАС 99073493	"ЭРДЭНЭТ ҮЙЛДВЭР" ТӨҮГ-ЫН ҮЙЛДВЭРЛЭЛ ТЕХНОЛОГИЙН ПАРКИЙН ТӨМӨР ЗАМЫН АЖЛЫН ЗУРАГ ТӨСӨЛ				ЭРДЭНЭТ ӨРТӨӨ		
	Захирал	Ц.Батжаргал		ДАГУУ ОГТЛОЛ ПК0-15.46 ~ ПК6+00.0 /1/	Масштаб: 1:1000		
	Гүйцэтгэсэн	Ц.Баасанбат			үе шат	хуудас	бүх/хууд
	Зур.инж	Б.Лхагваа			А3	01	10
"МАКСИМАЛ" ХХК	Шалгасан	Ц.Батжаргал		ЕГ шифр: М/2022/03	2022.02 сар		

"ЭРДЭНЭТ ҮЙЛДВЭР" ТӨҮГ-ЫН ҮЙЛДВЭРЛЭЛ ТЕХНОЛОГИЙН ПАРКИЙН ТӨМӨР ЗАМЫН ХООРОНДЫН ХОЛБОХ I-Р ЗАМ

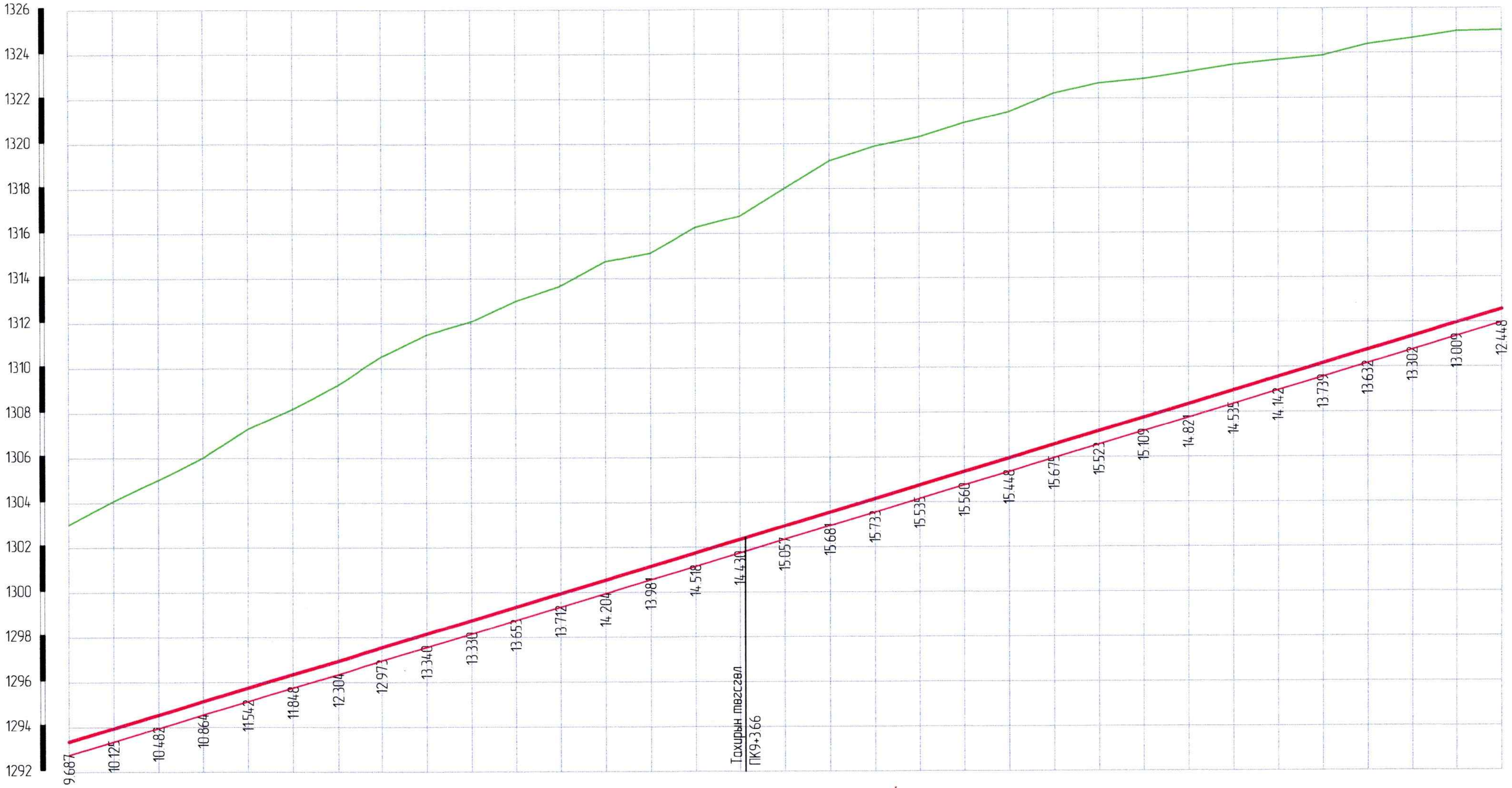

М 1:200 Босоо машстаб
М 1:2000 Хэвтээ машстаб

Зам төмрийн толгойн төслийн түвшин, м	1293.348	1293.948	1294.548	1295.148	1295.748	1296.348	1296.948	1297.548	1298.148	1298.748	1299.348	1299.948	1300.548	1301.148	1301.748	1302.348	1302.948	1303.548	1304.148	1304.748	1305.348	1305.948	1306.548	1307.148	1307.748	1308.348	1308.948	1309.548	1310.148	1310.748	1311.348	1311.948	1312.548
Төслийн хэвгий, ‰									30.00																2150.00								
Ул шорооны төслийн түвшин, м	1292.748	1293.348	1293.948	1294.548	1295.148	1295.748	1296.348	1296.948	1297.548	1298.148	1298.748	1299.348	1299.948	1300.548	1301.148	1301.748	1302.348	1302.948	1303.548	1304.148	1304.748	1305.348	1305.948	1306.548	1307.148	1307.748	1308.348	1308.948	1309.548	1310.148	1310.748	1311.348	1311.948
Газрын түвшин, м	1303.035	1304.073	1305.030	1306.012	1307.289	1308.196	1309.252	1310.520	1311.488	1312.078	1313.001	1313.660	1314.751	1315.129	1316.266	1316.777	1318.005	1319.228	1319.881	1320.283	1320.907	1321.395	1322.223	1322.671	1322.857	1323.169	1323.483	1323.690	1323.887	1324.380	1324.650	1324.957	1324.996
Зай хэмжээ, м	20.00	20.00	20.00	20.00	20.00	20.00	20.00	20.00	20.00	20.00	20.00	20.00	20.00	20.00	20.00	20.00	20.00	20.00	20.00	20.00	20.00	20.00	20.00	20.00	20.00	20.00	20.00	20.00	20.00	20.00	20.00	20.00	
Зуутын хувиар	6					7					8					9					10					11					12		
Замын чигийн байдал									Ө0-62°29'17" R-500 T-303.34 K-545.31							3.66								431.26									

Тайлбар:

1. Энэхүү зургийг 2022 оны 01-р сард гүйцэтгэсэн хайгуул судалгаа, геодезийн хээрийн хэмжилт, боловсруулалтанд үндэслэн "Максимал" ХХК-нд боловсруулав.
2. Зуутын хуваарийн эхийг шилжүүлгийн төвөөс эхлэн ПК0+00 гэж авав.
3. Өндөржилт бодит өөгөөд улсын геодезийн цэг Согоот, ГЦТ-881, ГЦТ-5516, ГЦТ-1107, ГЦТ-5517-с дамжуулан авлаа.
4. Суман шилжүүлгийг 1, 2, 3, 4, 5, 6...... дугаарлав.
5. Солбицлын тогтолцоо: Зургийн ажлыг WGS84_UTM48N тусгагт гүйцэтгэв.

MaXimal	"ЭРДЭНЭТ ҮЙЛДВЭР" ТӨҮГ-ЫН ҮЙЛДВЭРЛЭЛ ТЕХНОЛОГИЙН ПАРКИЙН ТӨМӨР ЗАМЫН АЖЛЫН ЗУРАГ ТӨСӨЛ				ЭРДЭНЭТ ӨРТӨӨ		
УЛААНБААТАР ХОТ, БАЯНГОЛ ДҮҮРЭГ, 5-Р ХОРОО, "ТЕХНИК ИМПОРТ 125" ХК-ИЙН ОФФИС 305 ТООТ, УТАС 99073493	Захирал	Ц.Батжаргал		ДАГУУ ОГТЛОЛ ПК6+00.0 ~ ПК12+40.00 /1/	Масштаб: 1:1000		
	Гүйцэтгэсэн	Ц.Баасандаваа			үе шат	хуудас	бүх/хууд
	Зур.инж	Б.Лхагваа			А3	02	10
"МАКСИМАЛ" ХХК	Шалгасан	Ц.Батжаргал		ЕГ шифр: М/2022/03	2022.02 сар		

"ЭРДЭНЭТ ҮЙЛДВЭР" ТӨҮГ-ЫН ҮЙЛДВЭРЛЭЛ ТЕХНОЛОГИЙН ПАРКИЙН ТӨМӨР ЗАМЫН ХООРОНДЫН ХОЛБОХ I-Р ЗАМ

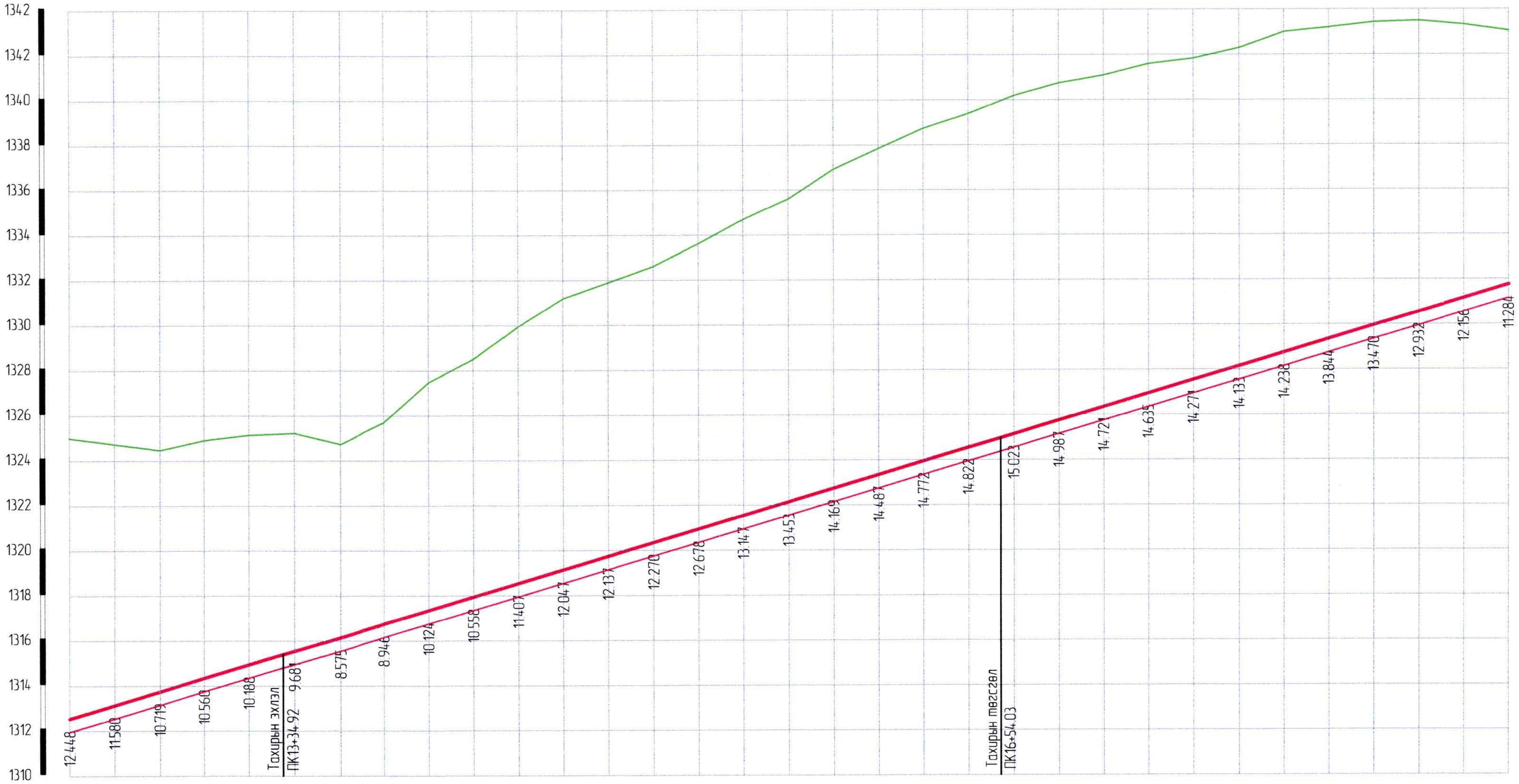

М 1:200 Босоо маштаб
М 1:2000 Хэвтээ маштаб

Зам төмрийн толгойн төслийн түвшин, м	1312.548	1313.148	1313.748	1314.348	1314.948	1315.548	1316.148	1316.748	1317.348	1317.948	1318.548	1319.148	1319.748	1320.348	1320.948	1321.548	1322.148	1322.748	1323.348	1323.948	1324.548	1325.148	1325.748	1326.348	1326.948	1327.548	1328.148	1328.748	1329.348	1329.948	1330.548	1331.148	1331.748
Төслийн хэвгий, ‰	30.00 / 2151.00																																
Ул шорооны төслийн түвшин, м	1311.948	1312.548	1313.148	1313.748	1314.348	1314.948	1315.548	1316.148	1316.748	1317.348	1317.948	1318.548	1319.148	1319.748	1320.348	1320.948	1321.548	1322.148	1322.748	1323.348	1323.948	1324.548	1325.148	1325.748	1326.348	1326.948	1327.548	1328.148	1328.748	1329.348	1329.948	1330.548	1331.148
Газрын түвшин, м	1324.996	1324.728	1324.467	1324.908	1325.136	1325.229	1324.722	1325.694	1327.472	1328.506	1329.955	1331.195	1331.885	1332.618	1333.626	1334.695	1335.601	1336.917	1337.835	1338.720	1339.370	1340.171	1340.735	1341.069	1341.583	1341.819	1342.280	1342.986	1343.192	1343.418	1343.480	1343.304	1343.032
Зай хэмжээ, м	20.00	20.00	20.00	20.00	20.00	20.00	20.00	20.00	20.00	20.00	20.00	20.00	20.00	20.00	20.00	20.00	20.00	20.00	20.00	20.00	20.00	20.00	20.00	20.00	20.00	20.00	20.00	20.00	20.00	20.00	20.00	20.00	
Зуутын хувиар				13					14					15					16					17					18				
Замын чиглэлийн байдал	431.26					34.92	ӨӨ-9°8'31" R-2000 T-159.90 K-319.12															54.03	625.47										

Тайлбар:

1. Энэхүү зургийг 2022 оны 01-р сард гүйцэтгэсэн хайгуул судалгаа, геодезийн хээрийн хэмжилт, боловсруулалтанд үндэслэн "Максимал" ХХК-нд боловсруулав.
2. Зуутын хуваарийн эхийг шилжүүлгийн төвөөс эхлэн ПК0+00 гэж авав.
3. Өндөржилт бодит бөгөөд улсын геодезийн цэг Согоот, ГЦТ-881, ГЦТ-5516, ГЦТ-1107, ГЦТ-5517-с дамжуулан авлаа.
4. Суман шилжүүлгийг I, 2, 3, 4, 5, 6...... дугаарлав.
5. Солбицлын тогтолцоо: Зургийн ажлыг WGS84_UTM48N тусгаат гүйцэтгэв.

MaXimal УЛААНБААТАР ХОТ, БАЯНГОЛ ДҮҮРЭГ, 5-Р ХОРОО, "ТЕХНИК ИМПОРТ 125" ХК-ИЙН ОФФИС 305 ТООТ, УТАС:99073493	"ЭРДЭНЭТ ҮЙЛДВЭР" ТӨҮГ-ЫН ҮЙЛДВЭРЛЭЛ ТЕХНОЛОГИЙН ПАРКИЙН ТӨМӨР ЗАМЫН АЖЛЫН ЗУРАГ ТӨСӨЛ				ЭРДЭНЭТ ӨРТӨӨ
	Захирал	Ц.Батжаргал	[signature]	ДАГУУ ОГТЛОЛ ПК12+40.00 ~ ПК18+80.00 /1/	Масштаб: 1:1000
	Гүйцэтгэсэн	Ц.Баасанбат	[signature]		үе шат / хуудас / бүх/хууд
	Зур.инж	Б.Лхагваа	[signature]		А3 / 03 / 10
"МАКСИМАЛ" ХХК	Шалгасан	Ц.Батжаргал	[signature]	ЕГ шифр: М/2022/03	2022.02 сар

"ЭРДЭНЭТ ҮЙЛДВЭР" ТӨҮГ-ЫН ҮЙЛДВЭРЛЭЛ ТЕХНОЛОГИЙН ПАРКИЙН ТӨМӨР ЗАМЫН
ХООРОНДЫН ХОЛБОХ I-Р ЗАМ

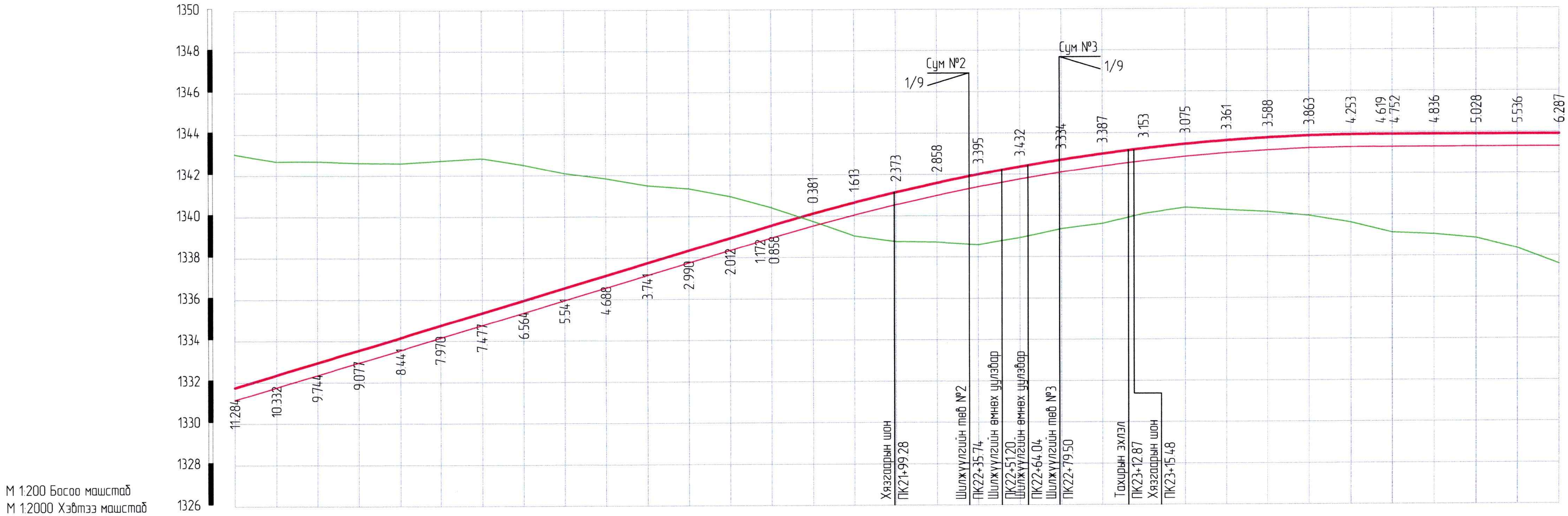

Зам төмрийн толгойн төслийн түвшин, м	1331.748	1332.348	1332.948	1333.548	1334.148	1334.748	1335.348	1335.948	1336.548	1337.148	1337.748
Ул шорооны төслийн түвшин, м	1331.148	1331.748	1332.348	1332.948	1333.548	1334.148	1334.748	1335.348	1335.948	1336.548	1337.148
Газрын түвшин, м	1343.032	1342.680	1342.692	1342.625	1342.588	1342.718	1342.825	1342.511	1342.089	1341.836	1341.489

Зам төмрийн толгойн төслийн түвшин, м	1338.348	1338.948	1339.384 1339.546	1340.115	1340.644	1341.134	1341.583	1341.992	1342.361	1342.690	1342.979
Ул шорооны төслийн түвшин, м	1337.748	1338.348	1338.784 1338.946	1339.515	1340.044	1340.534	1340.983	1341.392	1341.761	1342.090	1342.379
Газрын түвшин, м	1341.338	1340.960	(1340.556) 1340.404	1339.734	1339.032	1338.760	1338.724	1338.597	1338.929	1339.356	1339.592

Зам төмрийн толгойн төслийн түвшин, м	1343.228	1343.437	1343.606	1343.735	1343.824	1343.873	1343.884 1343.884	1343.884	1343.884	1343.884	1343.884
Ул шорооны төслийн түвшин, м	1342.628	1342.837	1343.006	1343.135	1343.224	1343.273	1343.284 1343.284	1343.284	1343.284	1343.284	1343.284
Газрын түвшин, м	1340.075	1340.362	1340.245	1340.148	1339.961	1339.620	(1339.265) 1339.132	1339.048	1338.856	1338.348	1337.597

Төслийн хэвгий, ‰: 30.00 / 2150.00 — 34.54 — R=10000.00 K=300.00 — 34.54 — 0.00 / 85.46

Зай хэмжээ, м: 20.00 | 20.00 | 20.00 | 20.00 | 20.00 | 20.00 | 20.00 | 20.00 | 20.00 | 20.00 | 20.00 | 20.00 | 20.00 | 20.00 | 20.00 | 20.00 | 20.00 | 20.00 | 20.00 | 20.00 | 20.00 | 20.00 | 20.00 | 20.00 | 20.00 | 20.00 | 20.00 | 20.00 | 20.00 | 20.00 | 20.00 | 20.00

Зуутын хувиар: 19 | 20 | 21 | 22 | 23 | 24 | 25

Замын чигийн байдал: 625.47 | 79.5 | 6°20'51" | 33.37 | 12.87 | ӨО-83°38'32" R-300 T-268.43 K-437.95

Тайлбар:

1. Энэхүү зургийг 2022 оны 01-р сард гүйцэтгэсэн хайгуул судалгаа, геодезийн хээрийн хэмжилт, боловсруулалтанд үндэслэн "Максимал" ХХК-нд боловсруулав.
2. Зуутын хувиарийн эхийг шилжүүлгийн төвөөс эхлэн ПК0+00 гэж авав.
3. Өндөржилт бодит бөгөөд улсын геодезийн цэг Согоот, ГЦТ-881, ГЦТ-5516, ГЦТ-1107, ГЦТ-5517-с дамжуулан авлаа.
4. Суман шилжүүлгийг 1, 2, 3, 4, 5, 6....... дугаарлав.
5. Солбицлын тогтолцоо: Зургийн ажлыг WGS84_UTM48N тусгаат гүйцэтгэв.

MaXimal	"ЭРДЭНЭТ ҮЙЛДВЭР" ТӨҮГ-ЫН ҮЙЛДВЭРЛЭЛ ТЕХНОЛОГИЙН ПАРКИЙН ТӨМӨР ЗАМЫН АЖЛЫН ЗУРАГ ТӨСӨЛ			ЭРДЭНЭТ ӨРТӨӨ
УЛААНБААТАР ХОТ, БАЯНГОЛ ДҮҮРЭГ 5-Р ХОРОО, "ТЕХНИК ИМПОРТ 125" ХК-ИЙН ОФФИС 305 ТООТ, УТАС 99073493	Захирал	Ц.Батжаргал	ДАГУУ ОГТЛОЛ ПК18+80.00 ~ ПК25+20.00 /1/	Масштаб: 1:1000
	Гүйцэтгэсэн	Ц.Баасандорж		үе шат: A3 / хуудас: 04 / бүх/хууд: 10
	Зур.инж	Б.Лхагваа		
"МАКСИМАЛ" ХХК	Шалгасан	Ц.Батжаргал	ЕГ шифр: М/2022/03	2022.02 сар

"ЭРДЭНЭТ ҮЙЛДВЭР" ТӨҮГ-ЫН ҮЙЛДВЭРЛЭЛ ТЕХНОЛОГИЙН ПАРКИЙН ТӨМӨР ЗАМЫН
ВАГОН ПҮҮ, АЧИЛТ БУУЛГАЛТЫН 4-Р ЗАМ

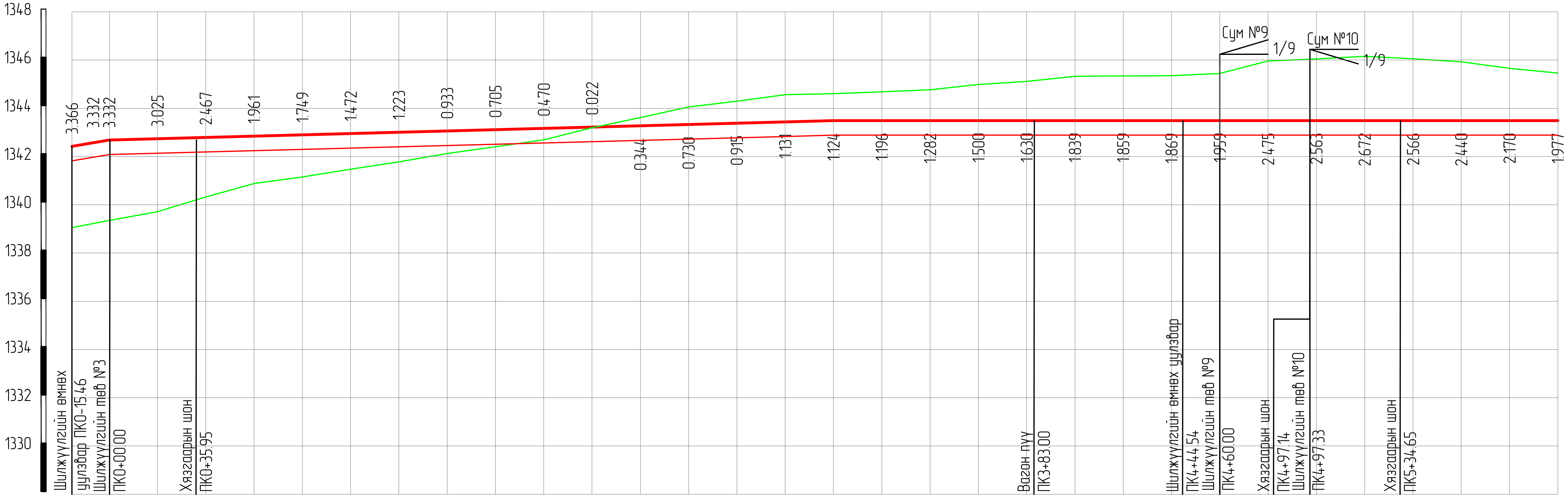

М 1:200 Босоо масштаб
М 1:2000 Хэвтээ масштаб

Зам төмрийн толгойн төслийн түвшин, м	1342.420	1342.682	1342.683	1342.736	1342.789	1342.843	1342.896	1342.950	1343.003	1343.057	1343.110	1343.163	1343.217	1343.270	1343.324	1343.377	1343.431	1343.484	1343.484	1343.484	1343.484	1343.484	1343.484	1343.484	1343.484	1343.484	1343.484	1343.484	1343.484	1343.484	1343.484	1343.484	1343.484
Төслийн хэвгий, ‰	16.95 / 15.49			2.67 / 299.97														0.00 / 639.30															
Ул шорооны төслийн түвшин, м	1341.820	1342.082	1342.083	1342.136	1342.189	1342.243	1342.296	1342.350	1342.403	1342.457	1342.510	1342.563	1342.617	1342.670	1342.724	1342.777	1342.831	1342.884	1342.884	1342.884	1342.884	1342.884	1342.884	1342.884	1342.884	1342.884	1342.884	1342.884	1342.884	1342.884	1342.884	1342.884	1342.884
Газрын түвшин, м	1339.054		1339.350 (1339.350)	1339.711	1340.322	1340.882	1341.148	1341.477	1341.781	1342.124	1342.405	1342.693	1343.194	1343.615	1344.054	1344.292	1344.561	1344.608	1344.680	1344.766	1344.984	1345.114	1345.323	1345.343	1345.353	1345.443	1345.959	1346.047	1346.156	1346.050	1345.924	1345.654	1345.461
Зай хэмжээ, м	15.46		20.00	20.00	20.00	20.00	20.00	20.00	20.00	20.00	20.00	20.00	20.00	20.00	20.00	20.00	20.00	20.00	20.00	20.00	20.00	20.00	20.00	20.00	20.00	20.00	20.00	20.00	20.00	20.00	20.00	20.00	
Зуутын хувиар			0						1						2			3					4					5					6
Замын чигийн байдал	954.76																																

Тайлбар:

1. Энэхүү зургийг 2022 оны 01-р сард гүйцэтгэсэн хайгуул судалгаа, геодезийн хээрийн хэмжилт, боловсруулалтанд үндэслэсэн "Максимал" ХХК-нд боловсруулав.
2. Зуутын хуваарийн эхийг шилжүүлгийн төвөөс эхлэн ПК0+00 гэж авав.
3. Өндөржилт бодит бөгөөд улсын геодезийн цэг Согоот, ГЦТ-881, ГЦТ-5516, ГЦТ-1107, ГЦТ-5517-с дамжуулан авлаа.
4. Суман шилжүүлгийг I, 2, 3, 4, 5, 6....... дугаарлав.
5. Солбицлын тогтолцоо: Зургийн ахлыг WGS84_UTM48N тусгагт гүйцэтгэв.

MaXimal УЛААНБААТАР ХОТ, БАЯНГОЛ ДҮҮРЭГ, 5-Р ХОРОО, "ТЕХНИК ИМПОРТ 125" ХК-ИЙН ОФФИС 305 ТООТ, УТАС:99073493	"ЭРДЭНЭТ ҮЙЛДВЭР" ТӨҮГ-ЫН ҮЙЛДВЭРЛЭЛ ТЕХНОЛОГИЙН ПАРКИЙН ТӨМӨР ЗАМЫН АЖЛЫН ЗУРАГ ТӨСӨЛ				ЭРДЭНЭТ ӨРТӨӨ
	Захирал	Ц.Батжаргал		ДАГУУ ОГТЛОЛ ПК0-15.46 ~ ПК6+00.00 /4/	Масштаб: 1:1000
	Гүйцэтгэсэн	Ц.Баасанбат			үе шат / хуудас / бүх/хууд
	Зур.инж	Б.Лхагваа			А3 / 01 / 02
"МАКСИМАЛ" ХХК	Шалгасан	Ц.Батжаргал		ЕГ шифр: М/2022/03	2022.02 сар

"ЭРДЭНЭТ ҮЙЛДВЭР" ТӨҮГ-ЫН ҮЙЛДВЭРЛЭЛ ТЕХНОЛОГИЙН ПАРКИЙН ТӨМӨР ЗАМЫН ВАГОН ПҮҮ, АЧИЛТ БУУЛГАЛТЫН 4-Р ЗАМ

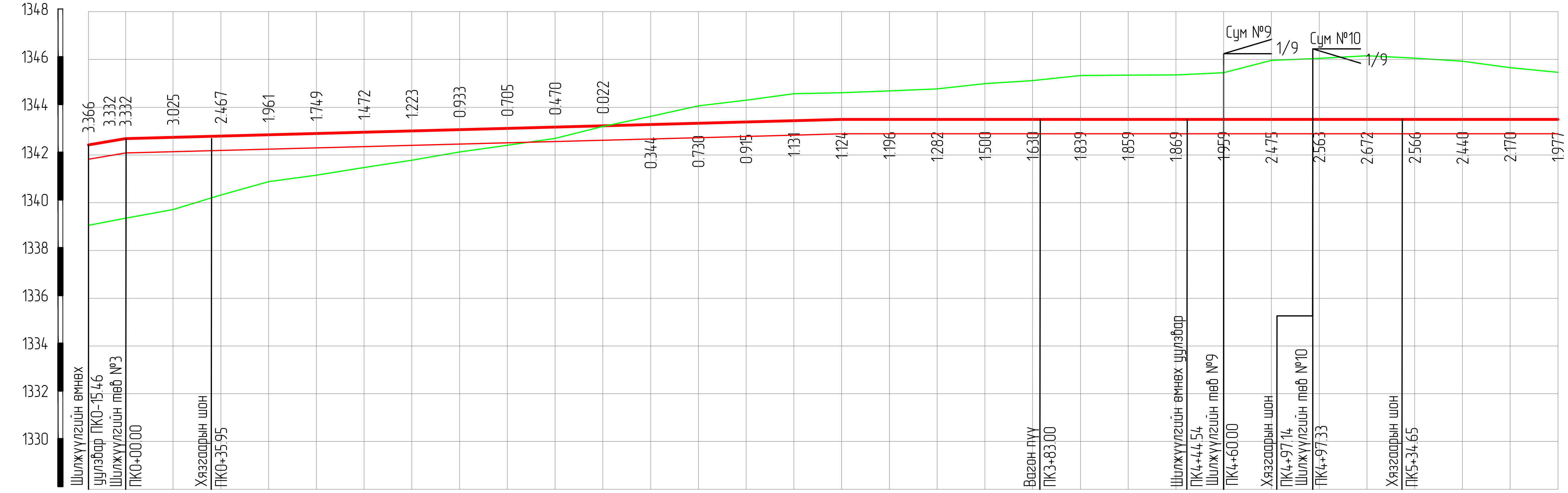

М 1:200 Босоо масштаб
М 1:2000 Хэвтээ масштаб

Зам төмрийн толгойн төслийн түвшин, м	Ул шорооны төслийн түвшин, м	Газрын түвшин, м
1342.420	1341.820	1339.054
1342.682	1342.082	1339.350
1342.683	1342.083	(1339.350)
1342.736	1342.136	1339.711
1342.789	1342.189	1340.322
1342.843	1342.243	1340.882
1342.896	1342.296	1341.148
1342.950	1342.350	1341.477
1343.003	1342.403	1341.781
1343.057	1342.457	1342.124
1343.110	1342.510	1342.405
1343.163	1342.563	1342.693
1343.217	1342.617	1343.194
1343.270	1342.670	1343.615
1343.324	1342.724	1344.054
1343.377	1342.777	1344.292
1343.431	1342.831	1344.561
1343.484	1342.884	1344.608
1343.484	1342.884	1344.680
1343.484	1342.884	1344.766
1343.484	1342.884	1344.984
1343.484	1342.884	1345.114
1343.484	1342.884	1345.323
1343.484	1342.884	1345.343
1343.484	1342.884	1345.353
1343.484	1342.884	1345.443
1343.484	1342.884	1345.959
1343.484	1342.884	1346.047
1343.484	1342.884	1346.156
1343.484	1342.884	1346.050
1343.484	1342.884	1345.924
1343.484	1342.884	1345.654
1343.484	1342.884	1345.461

Төслийн хэвгий, ‰: 16.95 / 15.49; 2.67 / 299.97; 0.00 / 639.30

Зай хэмжээ, м: 15.46, 20.00

Зуутын хувиар: 0, 1, 2, 3, 4, 5, 6

Замын чигийн байдал: 954.76

Тайлбар:

1. Энэхүү зургийг 2022 оны 01-р сард гүйцэтгэсэн хайгуул судалгаа, геодезийн хэзрийн хэмжилт, боловсруулалтанд үндэслэн "Максимал" ХХК-нд боловсруулав.
2. Зуутын хуваарийн эхийг шилжүүлгийн төвөөс эхлэн ПК0+00 гэж авав.
3. Өндөржилт бодит өөгөөд улсын геодезийн цэг Согоот, ГЦТ-881, ГЦТ-5516, ГЦТ-1107, ГЦТ-5517-с дамжуулан авлаа.
4. Суман шилжүүлгийг I, 2, 3, 4, 5, 6....... дугаарлав.
5. Солбицлын тогтолцоо: Зургийн ахлыг WGS84_UTM48N тусгагт гүйцэтгэв.

MaXimal	"ЭРДЭНЭТ ҮЙЛДВЭР" ТӨҮГ-ЫН ҮЙЛДВЭРЛЭЛ ТЕХНОЛОГИЙН ПАРКИЙН ТӨМӨР ЗАМЫН АЖЛЫН ЗУРАГ ТӨСӨЛ			ЭРДЭНЭТ ӨРТӨӨ
УЛААНБААТАР ХОТ, БАЯНГОЛ ДҮҮРЭГ, 5-Р ХОРОО, "ТЕХНИК ИМПОРТ 125" ХК-ИЙН ОФФИС 305 ТООТ, УТАС:99073493	Захиалагч	Ц.Батжаргал	ДАГУУ ОГТЛОЛ ПК0-15.46 ~ ПК6+00.00 /4/	Масштаб: 1:1000
	Гүйцэтгэсэн	Ц.Баасанбат		Үе шат: А3; Хуудас: 01; Бүх/хууд: 02
	Зур.инж	Б.Лхагваа		
"МАКСИМАЛ" ХХК	Шалгасан	Ц.Батжаргал	ЕГ шифр: М/2022/03	2022.02 сар

"ЭРДЭНЭТ ҮЙЛДВЭР" ТӨҮГ-ЫН ҮЙЛДВЭРЛЭЛ ТЕХНОЛОГИЙН ПАРКИЙН ТӨМӨР ЗАМЫН
АЧИЛТ БУУЛГАЛТЫН 5-Р ЗАМ

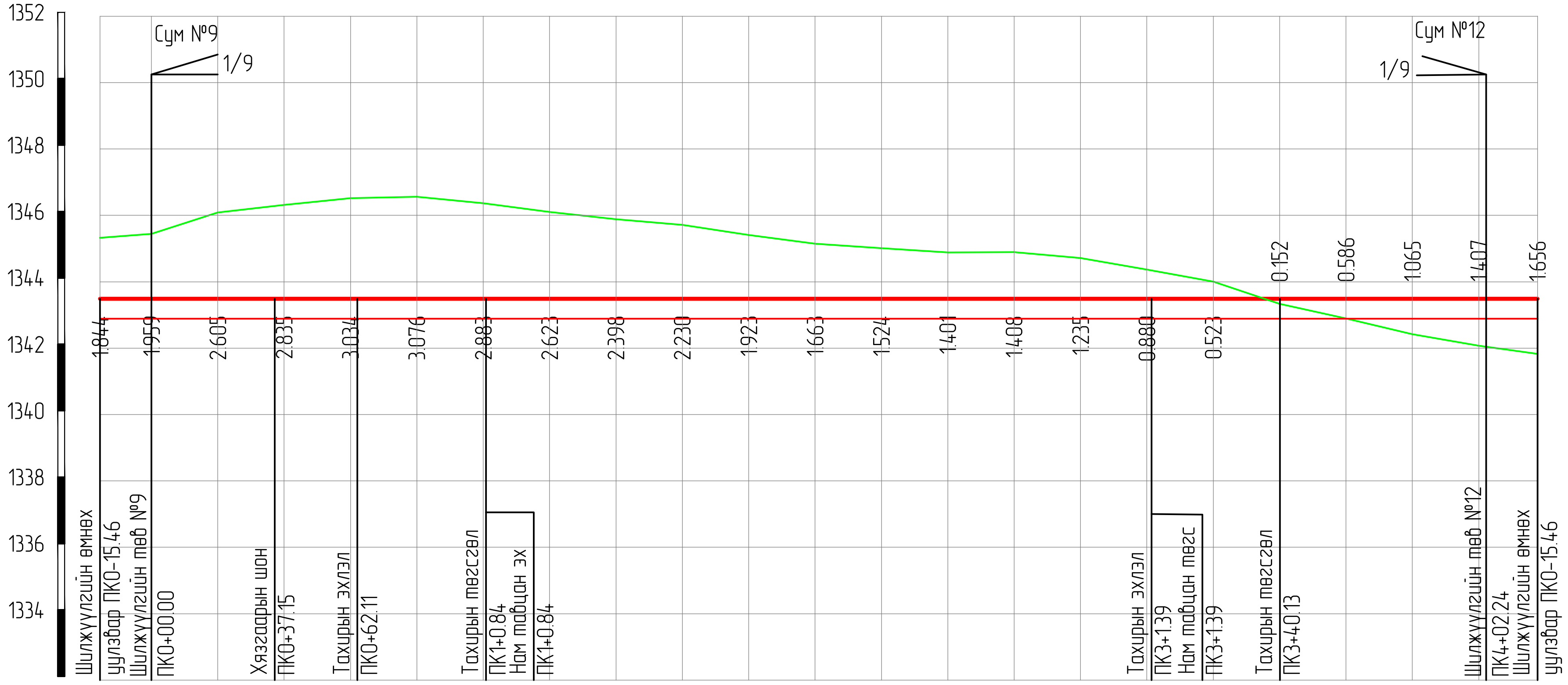

М 1:200 Босоо масштаб
М 1:2000 Хэвтээ масштаб

Зам төмрийн толгойн төслийн түвшин, м	1343.484	1343.484	1343.484	1343.484	1343.484	1343.484	1343.484	1343.484	1343.484	1343.484	1343.484	1343.484	1343.484	1343.484	1343.484	1343.484	1343.484	1343.484	1343.484	1343.484	1343.484	1343.484	1343.484
Ул шорооны төслийн түвшин, м	1342.884	1342.884	1342.884	1342.884	1342.884	1342.884	1342.884	1342.884	1342.884	1342.884	1342.884	1342.884	1342.884	1342.884	1342.884	1342.884	1342.884	1342.884	1342.884	1342.884	1342.884	1342.884	1342.884
Газрын түвшин, м	1345.328	1345.443	1346.089	1346.319	1346.518	1346.560	1346.367	1346.107	1345.882	1345.714	1345.407	1345.147	1345.008	1344.885	1344.892	1344.719	1344.364	1344.007	1343.332	1342.898	1342.419	1342.077	1341.828

Зай хэмжээ, м	15.46	20.00	20.00	20.00	20.00	20.00	20.00	20.00	20.00	20.00	20.00	20.00	20.00	20.00	20.00	20.00	20.00	20.00	20.00	20.00	20.00	17.70

Төслийн хэвгий, ‰: 0.00 / 15.46; 0.00 / 417.70

Зуутын хувиар: 0, 1, 2, 3, 4

Замын чигийн байдал: 15.46 — 15.46 — 6°20'25" — 62.11 — 62.11 — Өө-6°20'25" R-350 T-19.39 — 0.84 — 200.55 — 139 — Өө-6°20'25" R-350 T-19.39 — 40.13 — 62.11 — 2.24 — 15.46 — 6°20'25"

Тайлбар:

1. Энэхүү зургийг 2022 оны 01-р сард гүйцэтгэсэн хайгуул судалгаа, геодезийн хээрийн хэмжилт, боловсруулалтанд үндэслэн "Максимал" ХХК-нд боловсруулав.
2. Зуутын хуваарийн эхийг шилжүүлгийн төвөөс эхлэн ПК0+00 гэж авав.
3. Өндөржилт бодит бөгөөд улсын геодезийн цэг Согоот, ГЦТ-881, ГЦТ-5516, ГЦТ-1107, ГЦТ-5517-с дамжуулан авлаа.
4. Суман шилжүүлгийг I, 2, 3, 4, 5, 6...... дугаарлав.
5. Солбицлын тогтолцоо: Зургийн ахлыг WGS84_UTM48N тусгагт гүйцэтгэв.

MaXimal	"ЭРДЭНЭТ ҮЙЛДВЭР" ТӨҮГ-ЫН ҮЙЛДВЭРЛЭЛ ТЕХНОЛОГИЙН ПАРКИЙН ТӨМӨР ЗАМЫН АЖЛЫН ЗУРАГ ТӨСӨЛ			ЭРДЭНЭТ ӨРТӨӨ
УЛААНБААТАР ХОТ, БАЯНГОЛ ДҮҮРЭГ, 5-Р ХОРОО, "ТЕХНИК ИМПОРТ 125" ХК-ИЙН ОФФИС 305 ТООТ, УТАС:99073493	Захиран	Ц.Батжаргал	ДАГУУ ОГТЛОЛ ПК0-15.46 ~ ПК4+17.70 /5/	Масштаб: 1:1000
	Гүйцэтгэсэн	Ц.Баасанбат		үе шат: А3 / хуудас: 01 / бүх/хууд: 01
	Зур.инж	Б.Лхагваа		
"МАКСИМАЛ" ХХК	Шалгасан	Ц.Батжаргал	ЕГ шифр: М/2022/03	2022.02 сар

"ЭРДЭНЭТ ҮЙЛДВЭР" ТӨҮГ-ЫН ҮЙЛДВЭРЛЭЛ ТЕХНОЛОГИЙН ПАРКИЙН ТӨМӨР ЗАМЫН
АЧИЛТ БУУЛГАЛТЫН 6-Р ЗАМ

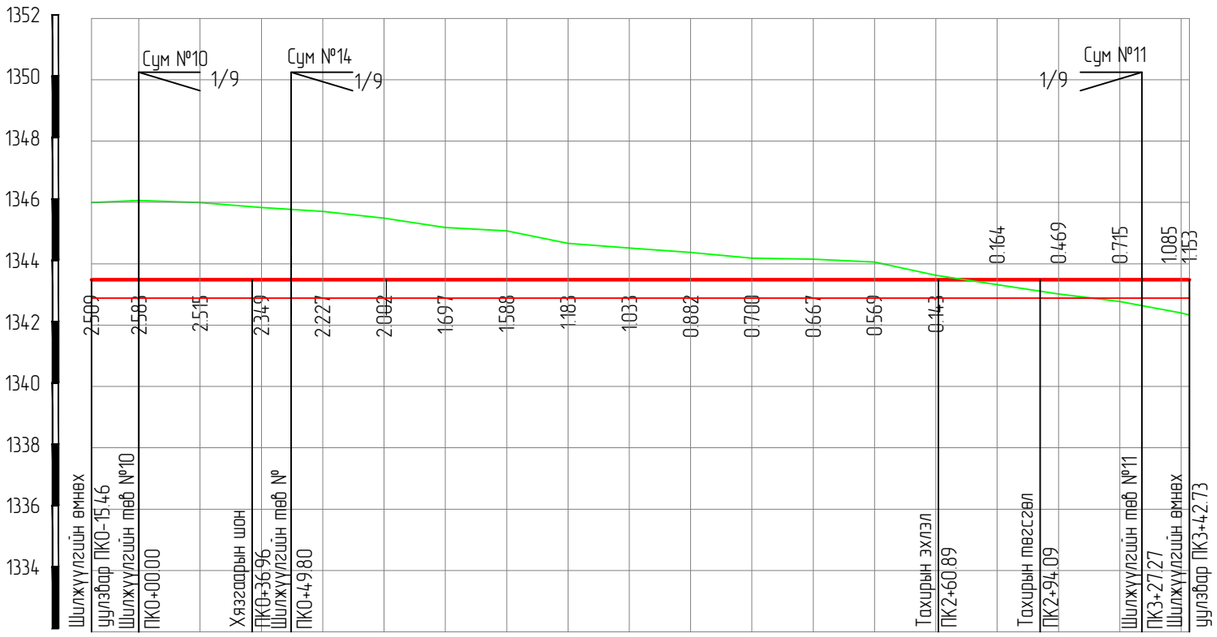

М 1:200 Босоо масштаб
М 1:2000 Хэвтээ масштаб

Зам төмрийн толгойн төслийн түвшин, м	1343.484
Төслийн хэвгий, ‰	0.00 (0.00 – 15.46); 0.00 (15.46 – 342.70); 42.70
Ул шороон төслийн түвшин, м	1342.884
Газрын түвшин, м	1345.993; 1346.067; 1345.999; 1345.833; 1345.711; 1345.486; 1345.181; 1345.072; 1344.667; 1344.517; 1344.366; 1344.184; 1344.151; 1344.053; 1343.627; 1343.320; 1343.015; 1342.769; 1342.399; 1342.331
Зай хэмжээ, м	15.46; 20.00; 20.00; 20.00; 20.00; 20.00; 20.00; 20.00; 20.00; 20.00; 20.00; 20.00; 20.00; 20.00; 20.00; 20.00; 20.00; 20.00
Зуутын хувиар	0; 1; 2; 3
Замын чигийн байдал	15.46; 15.46; 6°20'25"; 49.80; 49.8; 6°20'25"; 211.09; 60.89; T-16.62 R-300 94.09 θ0-6°20'25"; 33.19; 27.27; 15.46; 6°20'25"

Тайлбар:

1. Энэхүү зургийг 2022 оны 01-р сард гүйцэтгэсэн хайгуул судалгаа, геодезийн хэсрийн хэмжилт, боловсруулалтанд үндэслэн "Максимал" ХХК-нд боловсруулав.
2. Зуутын хувааринй эхийг шилжүүлгийн төвөөс эхлэн ПК0+00 гэж авав.
3. Өндержилт бодит бөгөөд улсын геодезийн цэг Согоот, ГЦТ-881, ГЦТ-5516, ГЦТ-1107, ГЦТ-5517-с дамжуулан авлаа.
4. Суман шилжүүлгийг I, 2, 3, 4, 5, 6..... дугаарлав.
5. Солбицлын тогтолцоо: Зургийн ажлыг WGS84_UTM48N тусгагт гүйцэтгэв.

MaXimal УЛААНБААТАР ХОТ, БАЯНГОЛ ДҮҮРЭГ, 5-Р ХОРОО, "ТЕХНИК ИМПОРТ 125" ХК-ИЙН ОФФИС 305 ТООТ, УТАС:99073493 "МАКСИМАЛ" ХХК	"ЭРДЭНЭТ ҮЙЛДВЭР" ТӨҮГ-ЫН ҮЙЛДВЭРЛЭЛ ТЕХНОЛОГИЙН ПАРКИЙН ТӨМӨР ЗАМЫН АЖЛЫН ЗУРАГ ТӨСӨЛ			ЭРДЭНЭТ ӨРТӨӨ
	Захирал	Ц.Батжаргал	ДАГУУ ОГТЛОЛ ПК0-15.46 ~ ПК3+40.00 /6/	Масштаб: 1:1000
	Гүйцэтгэсэн	Ц.Баасанбат		үе шат: А3 / хуудас: 01 / бүх/хуудас: 01
	Зур.инж	Б.Лхагваа		
	Шалгасан	Ц.Батжаргал	ЕГ шифр: М/2022/03	2022.02 сар

"ЭРДЭНЭТ ҮЙЛДВЭР" ТӨҮГ-ЫН ҮЙЛДВЭРЛЭЛ ТЕХНОЛОГИЙН ПАРКИЙН ТӨМӨР ЗАМЫН
НУРМАГ АЧАА БУУЛГАЛТЫН 7-Р ЗАМ

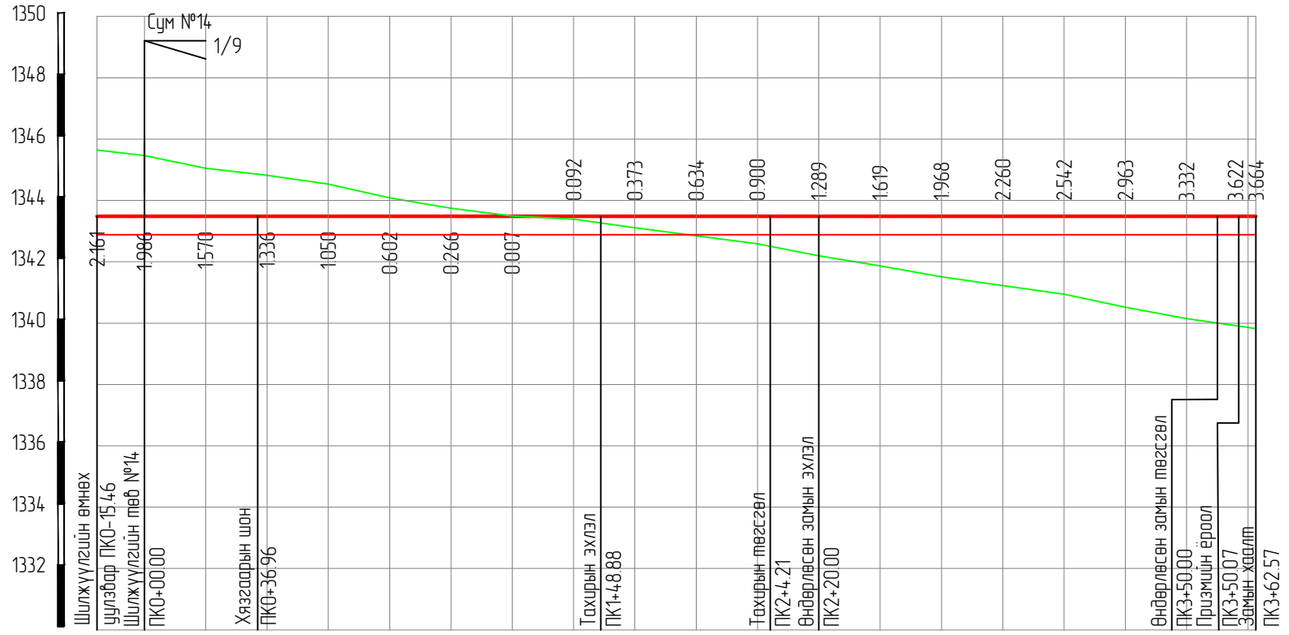

М 1:200 Босоо масштаб
М 1:2000 Хэвтээ масштаб

Зам төврийн толгойн төслийн түвшин, м	1343.484	1343.484	1343.484	1343.484	1343.484	1343.484	1343.484	1343.484	1343.484	1343.484	1343.484	1343.484	1343.484	1343.484	1343.484	1343.484	1343.484	1343.484	1343.484	1343.484	1343.484	1343.484	1343.484
Төслийн хэвгий, ‰	0.00																						378.03
Ул шорооны төслийн түвшин, м	1342.884	1342.884	1342.884	1342.884	1342.884	1342.884	1342.884	1342.884	1342.884	1342.884	1342.884	1342.884	1342.884	1342.884	1342.884	1342.884	1342.884	1342.884	1342.884	1342.884	1342.884	1342.884	1342.884
Газрын түвшин, м	1345.645	1345.470	1345.054	1344.820	1344.534	1344.086	1343.750	1343.491	1343.392	1343.111	1342.850	1342.584	1342.195	1341.865	1341.516	1341.224	1340.942	1340.521	1340.152	1339.862	1339.820		
Зай хэмжээ, м	15.46	20.00	20.00	20.00	20.00	20.00	20.00	20.00	20.00	20.00	20.00	20.00	20.00	20.00	20.00	20.00	20.00	20.00	20.00				
Зуутын хувиар	0								1								2					3	
Замын чигийн байдал	0	15.46	6°20'25"	148.88	48.88	K-55.33 R-500 T-27.69 θ0-6°20'25"	4.21	158.36															

Тайлбар:

1. Энэхүү зургийг 2022 оны 01-р сард гүйцэтгэсэн хайгуул судалгаа, геодезийн хэсрийн хэмжилт, боловсруулалтанд үндэслэн "Максимал" ХХК-нд боловсруулав.
2. Зуутын хувааарийн эхийг шилжүүлгийн төвөөс эхлэн ПК0+00 гэж авав.
3. Өнөржилт бодит бөгөөд улсын геодезийн цэг Согоот, ГЦТ-881, ГЦТ-5516, ГЦТ-1107, ГЦТ-5517-с дамжуулан авлаа.
4. Суман шилжүүлгийг 1, 2, 3, 4, 5, 6..... дугаарлав.
5. Солбицлын тогтолцоо: Зургийн ажлыг WGS84_UTM48N тусгаагт гүйцэтгэв.

MaXimal УЛААНБААТАР ХОТ, БАЯНГОЛ ДҮҮРЭГ, 5-Р ХОРОО, "ТЕХНИК ИМПОРТ 125" ХК-ИЙН ОФФИС 305 ТООТ, УТАС:99073493 "МАКСИМАЛ" ХХК	"ЭРДЭНЭТ ҮЙЛДВЭР" ТӨҮГ-ЫН ҮЙЛДВЭРЛЭЛ ТЕХНОЛОГИЙН ПАРКИЙН ТӨМӨР ЗАМЫН АЖЛЫН ЗУРАГ ТӨСӨЛ				ЭРДЭНЭТ ӨРТӨӨ
	Захирал	Ц.Батжаргал		ДАГУУ ОГТЛОЛ ПК0-15.46 ~ ПК3+60.00 /7/	Масштаб: 1:1000
	Гүйцэтгэсэн	Ц.Баасанбат			үе шат / хуудас / бүх/хууд
	Зур.инж	Б.Лхагваа			А3 / 01 / 01
	Шалгасан	Ц.Батжаргал		ЕГ шифр: М/2022/03	2022.02 сар

"ЭРДЭНЭТ ҮЙЛДВЭР" ТӨҮГ-ЫН ҮЙЛДВЭРЛЭЛ ТЕХНОЛОГИЙН ПАРКИЙН ТӨМӨР ЗАМЫН
БАРИХ МУХАР 9-Р ЗАМ

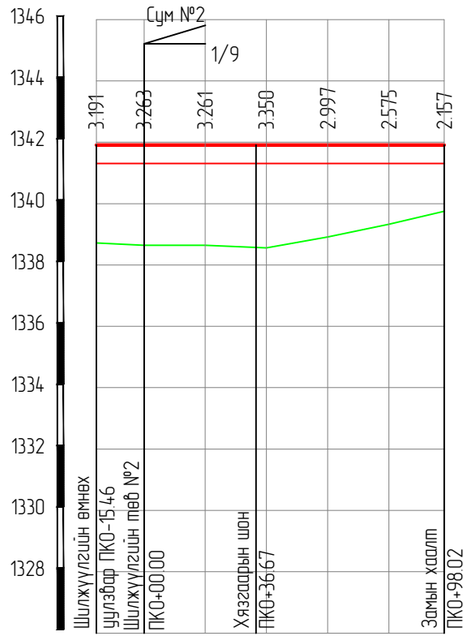

М 1:200 Босоо масштаб
М 1:2000 Хэвтээ масштаб

Зам төвийн толгойн тэслийн түвшин, м	1341.908	1341.908	1341.908	1341.908	1341.908	1341.908	1341.908
Тэслийн хэвгий, ‰							
Ул шорооны тэслийн түвшин, м	1341.308	1341.308	1341.308	1341.308	1341.308	1341.308	1341.308
Газрын түвшин, м	1338.717	1338.645	1338.647	1338.558	1338.911	1339.333	1339.751
Зай хэмжээ, м		15.46	20.00	20.00	20.00	20.00	18.02
Зуутын хувиар		0					
Замын чигийн байдал		15.46				98.02	
		6°20'25"					

Тайлбар:

1. Энэхүү зургийг 2022 оны 01-р сард гүйцэтгэсэн хайгуул судалгаа, геодезийн хэсрийн хэмжилт, боловсруулалтанд үндэслэн "Максимал" ХХК-нд боловсруулав.
2. Зуутын хувиарийн эхийг шилжүүлгийн төвөөс эхлэн ПК0+00 гэж авав.
3. Өндөржилт бодит бөгөөд улсын геодезийн цэг Согоот, ГЦТ-881, ГЦТ-5516, ГЦТ-1107, ГЦТ-5517-с дамжуулан авлаа.
4. Суман шилжүүлгийг 1, 2, 3, 4, 5, 6..... дугаарлав.
5. Солбицлын тогтолцоо: Зургийн ажлыг WGS84_UTM48N тусгаагт гүйцэтгэв.

MaXimal УЛААНБААТАР ХОТ, БАЯНГОЛ ДҮҮРЭГ, 5-Р ХОРОО, "ТЕХНИК ИМПОРТ 125" ХК-ИЙН ОФФИС 305 ТООТ, УТАС:99073493 "МАКСИМАЛ" ХХК	"ЭРДЭНЭТ ҮЙЛДВЭР" ТӨҮГ-ЫН ҮЙЛДВЭРЛЭЛ ТЕХНОЛОГИЙН ПАРКИЙН ТӨМӨР ЗАМЫН АЖЛЫН ЗУРАГ ТӨСӨЛ			ЭРДЭНЭТ ӨРТӨӨ	
	Захирал	Ц.Батжаргал		ДАГУУ ОГТЛОЛ ПК0-15.46 ~ ПК0+98.02 /9/	Масштаб: 1:1000
	Гүйцэтгэсэн	Ц.Баасанбат			үе шат / хуудас / бүх/хуудас
	Зур.инж	Б.Лхагваа			А3 / 01 / 01
	Шалгасан	Ц.Батжаргал		ЕГ шифр: М/2022/03	2022.02 сар

АЖЛЫН ТОО ХЭМЖЭЭ

ГАЗАР ШОРООНЫ АЖЛЫН ТОО ХЭМЖЭЭ /Хоорондын холбох I-р зам/

Пикет	Зай, м	Далан		Ухмал		Шуудуу		Балласт	
		Талбай, м2	Эзэлхүүн, м3	Талбай, м2	Эзэлхүүн, м3	Талбай, м2	Эзэлхүүн, м3	Талбай, м2	Эзэлхүүн, м3
0-15.46		0.00		6.51		0.31		1.95	
	35.46		0.00		230.86		30.15		69.24
0+20.00		0.47		3.66		0.16		1.95	
	20.00		4.72		101.61		4.63		39.05
0+40.00		3.73		1.72		0.16		1.95	
	20.00		42.06		53.71		3.11		39.05
0+60.00		7.75		0.00		0.00		1.95	
	20.00		114.81		17.16		1.56		39.05
0+80.00		12.48		0.00		0.00		1.95	
	20.00		202.29		0.00		0.00		39.05
1+00.00		13.00		0.00		0.00		1.95	
	20.00		254.80		0.00		0.00		39.05
1+20.00		11.64		0.00		0.00		1.95	
	4.00		49.28		0.00		0.00		7.81
1+24.00		0.98		4.20		1.40		1.95	
	16.00		100.99		33.60		11.21		31.24
1+40.00		0.00		11.46		2.79		1.95	
	20.00		9.80		156.64		41.90		39.05
1+60.00		0.00		18.69		2.79		1.95	
	20.00		0.00		301.55		55.78		39.05
1+80.00		0.00		23.90		2.79		1.95	
	20.00		0.00		425.86		55.78		39.05
2+00.00		0.00		33.99		2.79		1.95	
	20.00		0.00		578.89		55.78		39.05
2+20.00		0.00		41.26		2.79		1.95	
	20.00		0.00		752.49		55.78		39.05
2+40.00		0.00		47.63		2.79		1.95	
	20.00		0.00		888.88		55.78		39.05
2+60.00		0.00		52.92		2.79		1.95	
	20.00		0.00		1005.49		55.78		39.05
2+80.00		0.00		59.41		2.79		1.95	
	20.00		0.00		1123.32		55.78		39.05
3+00.00		0.00		64.17		2.79		1.95	
	20.00		0.00		1235.82		55.78		39.05
3+20.00		0.00		72.13		2.79		1.95	
	20.00		0.00		1362.97		55.78		39.05
3+40.00		0.00		79.99		2.79		1.95	
	20.00		0.00		1521.18		55.78		39.05
3+60.00		0.00		91.23		2.79		1.95	
	20.00		0.00		1712.15		55.78		39.05
3+80.00		0.00		99.02		2.79		1.95	
	20.00		0.00		1902.42		55.78		39.05
4+00.00		0.00		108.77		2.79		1.95	
	20.00		0.00		2077.82		55.78		39.05
4+20.00		0.00		120.03		2.79		1.95	
	20.00		0.00		2288.00		55.78		39.05
4+40.00		0.00		141.17		2.79		1.95	
	20.00		0.00		2612.02		55.78		39.05
4+60.00		0.00		158.01		2.79		1.95	
	20.00		0.00		2991.82		55.78		39.05
4+80.00		0.00		174.48		2.79		1.95	
	20.00		0.00		3324.95		55.78		39.05
5+00.00		0.00		194.70		2.79		1.95	
	20.00		0.00		3691.82		55.78		39.05
5+20.00		0.00		216.83		2.79		1.95	
	20.00		0.00		4115.36		55.78		39.05
5+40.00		0.00		240.57		2.79		1.95	
	20.00		0.00		4574.03		55.78		39.05
5+60.00		0.00		268.76		2.79		1.95	
	20.00		0.00		5093.31		55.78		39.05
5+80.00		0.00		286.60		2.79		1.95	
	20.00		0.00		5553.62		55.78		39.05
6+00.00		0.00		307.41		2.79		1.95	
	20.00		0.00		5940.07		55.78		39.05
6+20.00		0.00		314.06		2.79		1.95	
	20.00		0.00		6214.71		55.78		39.05

MaXimal УЛААНБААТАР ХОТ, БАЯНГОЛ ДҮҮРЭГ, 5-Р ХОРОО, "ТЕХНИК ИМПОРТ 125" ХК-ИЙН ОФФИС 305 ТООТ, ҮТАС:99073493	"ЭРДЭНЭТ ҮЙЛДВЭР" ТӨҮГ-ЫН ҮЙЛДВЭРЛЭЛ ТЕХНОЛОГИЙН ПАРКИЙН ТӨМӨР ЗАМЫН АЖЛЫН ЗУРАГ ТӨСӨЛ				ЭРДЭНЭТ ӨРТӨӨ
	Захирал	Ц.Батжаргал		ГАЗАР ШОРООНЫ АЖЛЫН ТОО ХЭМЖЭЭ	Масштаб: 1:1000
	Гүйцэтгэсэн	Ц.Баасанбат			үе шат / хуудас / бүх/хууд
	Зур.инж	Б.Лхагваа			А3 / 01 / 17
"МАКСИМАЛ" ХХК	Шалгасан	Ц.Батжаргал		ЕГ шифр: М/2022/03	2022.02 сар