Техникийн тодорхойлолт
БАГЦ №7-1

Барааны нэр: Саан бүс /офицер, ахлагч/

№	***Захиалагчийн техникийн тодорхойлолт*** *(Тухайн барааны үзүүлэлт тус бүрийг дор жагсааж бичих ба хэрвээ чанарын баталгаат хугацаа шаардах бол бичнэ үү.)*	***Санал болгож буй техникийн тодорхойлолт*** ***(****захиалагчийн техникийн тодорхойлолтыг хуулахгүй байхыг анхаарна уу. Зөвхөн санал болгож буй барааны техникийн тодорхойлолтыг бичнэ үү.****)*	***Тайлбар*** *(дээрх үзүүлэлтийг нотлох баримт бичиг болон танилцуулгыг хавсаргана)*
1	Монгол Улсын Ерөнхийлөгчийн 2017 оны 81 дугаар зарлигаар батлагдсан загварыг баримтлана. MNS 6414:2013, MNS 6415:2013 стандартын шаардлагыг баримтлана. 		
2	Үндсэн өнгө алтан шар, суурь өнгө улаан даавуу оёдлын утас мөн өнгөтэй байна. Өнгө хувирахгүй, будаг гардаггүй, хатуулгатай чанартай материалаар батлагдсан өнгө загвараар үйлдвэрлэгдсэн байна. Алтан шаргал өнгийн бүрхмэл соёмбо бүхий тэгш өнцөгт тольтой ба аралын хэмжээ нь урт 6.5см, өндөр 6.5см, соёмбын хэмжээ нь урт 2.3см, өндөр 4.5 см байна.		
3	Бүсний өргөн 5см урт нь 125-140см байна. 1 кольцтой байна.		
4	Материалын болон оёдлын чанар байдал, гадаад үзэмж загварын хэв маяг шаардлагад нийцсэн байна.		

5	Тендерийн нээлтээс өмнө загвар бүтээгдэхүүний дээжийг заавал ирүүлнэ.		
7	**Гэрээнд тусгагдах онцлог тусгай нөхцөл** 1. Үйлдвэрлэл эхлэхийн өмнө үндсэн ба туслах материал размер бүрийн эсгүүрийн үлгэрийг захиалагч талын мэргэжилтэнд үзүүлж, бичгээр зөвшөөрөл авна. 2. Нийлүүлэх хугацаа хэтэрсэн, зөвшөөрсөн материалын загвар өөрчлөгдсөн, стандарт зөрчигдсөн нөхцөлд бүтээгдэхүүнийг хүлээж авахгүй ба үүнээс гарах хохирлыг захиалагч тал хариуцахгүй. 3. Үндсэн ба туслах материал нь захиалагч талаас гаргасан бүтэц, чанар, өнгө хэмжээтэй нийцсэн байна.		

Техникийн тодорхойлолт
БАГЦ №7-2

Барааны нэр: Цагаан цамц /урт ханцуйтай/

№	***Захиалагчийн техникийн тодорхойлолт*** *(Тухайн барааны үзүүлэлт тус бүрийг дор жагсааж бичих ба хэрвээ чанарын баталгаат хугацаа шаардах бол бичнэ үү.)*	***Санал болгож буй техникийн тодорхойлолт*** ***(****захиалагчийн техникийн тодорхойлолтыг хуулахгүй байхыг анхаарна уу. Зөвхөн санал болгож буй барааны техникийн тодорхойлолтыг бичнэ үү.****)*	***Тайлбар*** *(дээрх үзүүлэлтийг нотлох баримт бичиг болон танилцуулгыг хавсаргана)*
1	Монгол Улсын Ерөнхийлөгчийн 2017 оны 81 дүгээр зарлигаар батлагдсан загварын дагуу өнгө, туслах материалаар энэхүү шаардлагыг баримтлан үйлдвэрлэнэ. MNS 6414:2013, MNS 6415:2013 стандартын шаардлагыг баримтлана.		

	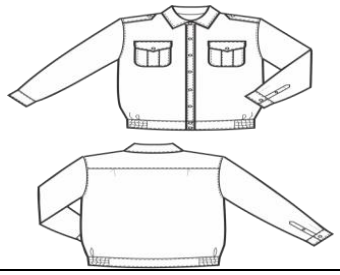		
2	Цамцны материал нь цагаан өнгөтэй 70%-ийн хөвөн цаасан, 30%-ийн полиэтилен холиотой байна.		
3	Утас том, жижиг материалын өнгө дагуу товч, ярлык, туслах материалууд нь өнгө дагуу, чанарын шаардлага хангасан байна.		
4	Гандахгүй, өнгө хувирахгүй, агшиж сунахгүй байх.		
5	Загварын хэв маяг шаардлагад нийцсэн, биед тохирсон, оёдол, материалын чанар сайн байх.		
6	Тендерийн нөөлтөөс өмнө загвар бүтээгдэхүүний дээжийг заавал ирүүлнэ.		
7	**Гэрээнд тусгагдах онцлог тусгай нөхцөл** 1. Үйлдвэрлэл эхлэхийн өмнө үндсэн ба туслах материал размер бүрийн эсгүүрийн үлгэрийг захиалагч талын мэргэжилтэнд үзүүлж, бичгээр зөвшөөрөл авна. 2. Нийлүүлэх хугацаа хэтэрсэн, зөвшөөрсөн материалын загвар өөрчлөгдсөн, стандарт зөрчигдсөн нөхцөлд бүтээгдэхүүнийг хүлээж авахгүй ба үүнээс гарах хохирлыг захиалагч тал хариуцахгүй. 3. Үндсэн ба туслах материал нь захиалагч талаас гаргасан бүтэц, чанар, өнгө хэмжээтэй нийцсэн байна.		

Техникийн тодорхойлолт
БАГЦ №7-3

Барааны нэр: Саан мөрдөс

№	***Захиалагчийн техникийн тодорхойлолт*** *(Тухайн барааны үзүүлэлт тус бүрийг дор жагсааж бичих ба хэрвээ чанарын баталгаат хугацаа шаардах бол бичнэ үү.)*	***Санал болгож буй техникийн тодорхойлолт*** ***(****захиалагчийн техникийн тодорхойлолтыг хуулахгүй байхыг анхаарна уу. Зөвхөн санал болгож буй барааны техникийн тодорхойлолтыг бичнэ үү.****)*	***Тайлбар*** *(дээрх үзүүлэлтийг нотлох баримт бичиг болон танилцуулгыг хавсаргана)*
1	Монгол Улсын Ерөнхийлөгчийн 2017 оны 81 дүгээр зарлигаар батлагдсан загварыг баримтлана. MNS 6414:2013, MNS 6415:2013 стандартын шаардлагыг баримтална. 		
2	Үндсэн өнгө алтан шар, суурь өнгө улаан даавуу оёдлын утас мөн өнгөтэй байна. Өнгө хувирахгүй, будаг гардаггүй, хатуулгатай чанартай материалаар батлагдсан өнгө загвараар үйлдвэрлэгдсэн байна. Мөрдэсний хэл 2см өргөнтэй улаан өнгийн даавуугаар хийгдсэн соёмботой цагаан, дардаг/кноп/ товчтой байна.		
3	Бүх офицер, ахлагчийн ёслолын хувцасны мөрдөс нь 115х50мм, 120х50мм, 125х50мм-ийн 3 төрлийн хэмжээтэй байна.		
4	Тухайн бараанууд нь ус, чийг, тоос, шорооноос хамгаалагдсан савлаж ууталсан байна.		

5	Тендерийн нээлтээс өмнө загвар бүтээгдэхүүний дээжийг ирүүлнэ.		

Техникийн тодорхойлолт
БАГЦ №7-4

Барааны нэр: Саан зүүлт

№	***Захиалагчийн техникийн тодорхойлолт*** *(Тухайн барааны үзүүлэлт тус бүрийг дор жагсааж бичих ба хэрвээ чанарын баталгаат хугацаа шаардах бол бичнэ үү.)*	***Санал болгож буй техникийн тодорхойлолт*** ***(****захиалагчийн техникийн тодорхойлолтыг хуулахгүй байхыг анхаарна уу. Зөвхөн санал болгож буй барааны техникийн тодорхойлолтыг бичнэ үү.****)***	***Тайлбар*** *(дээрх үзүүлэлтийг нотлох баримт бичиг болон танилцуулгыг хавсаргана)*
1	Монгол Улсын Ерөнхийлөгчийн 2017 оны 81 дүгээр зарлигаар батлагдсан загварыг баримтлана. MNS 6414:2013, MNS 6415:2013 стандартын шаардлагыг баримтална. 		
2	Алтан шаргал өнгийн 5 мм голчтой полиэстр сүлжмэл материалаар хийсэн байна.		
3	Хэмжээ: төмөр зэвны нийт урт 10 см байх бөгөөд уяа бэхлэх хэсгийн хоног орох таглаа төмөр нь салдаг 2 см урттай байна. Мөрөвч бүхий уяаны урт тойргоор 92 см бүхий 2 хэсэгтэй байна. Мөн саан зүүлтний сүлжээс бүхий энгэр талын сүлжээний урт 46 см буюу 5 мм голч бүхий 2 уяа дагуулж холбосон байна. Зэвний суурь уяаны урт 15 см байна.		
4	Эрүүл ахуй халдвар судлалын байгууллагын тодорхойлолттой байна.		

5	Тухайн бараанууд нь ус, чийг, тоос, шорооноос хамгаалагдсан савлаж ууталсан байна.		
6	Тендерийн нээлтээс өмнө загвар бүтээгдэхүүний дээжийг заавал ирүүлнэ.		
7	**Гэрээнд тусгагдах онцлог тусгай нөхцөл** 1. Нийлүүлэх хугацаа хэтэрсэн, зөвшөөрсөн материалын загвар өөрчлөгдсөн, стандарт зөрчигдсөн нөхцөлд бүтээгдэхүүнийг хүлээж авахгүй ба үүнээс гарах хохирлыг захиалагч тал хариуцахгүй.		

Техникийн тодорхойлолт
БАГЦ №7-5

Барааны нэр: Албаны мөрдэс

№	***Захиалагчийн техникийн тодорхойлолт*** *(Тухайн барааны үзүүлэлт тус бүрийг дор жагсааж бичих ба хэрвээ чанарын баталгаат хугацаа шаардах бол бичнэ үү.)*	***Санал болгож буй техникийн тодорхойлолт*** ***(****захиалагчийн техникийн тодорхойлолтыг хуулахгүй байхыг анхаарна уу. Зөвхөн санал болгож буй барааны техникийн тодорхойлолтыг бичнэ үү.****)***	***Тайлбар*** *(дээрх үзүүлэлтийг нотлох баримт бичиг болон танилцуулгыг хавсаргана)*
1	Монгол Улсын Ерөнхийлөгчийн 2017 оны 81 дүгээр зарлигаар батлагдсан загварыг баримтлана. MNS 6414:2013, MNS 6415:2013 стандартын шаардлагыг баримтлана. 		
2	Үндсэн өнгө цөс ногоон, суурь өнгө улаан даавуу оёдлын утас мөн өнгөтэй байна. Өнгө хувирахгүй, будаг гардаггүй, хатуулгатай чанартай материалаар батлагдсан		

	өнгө загвараар үйлдвэрлэгдсэн байна. Мөрдэсний хэл 2см өргөнтэй улаан өнгийн даавуугаар хийгдсэн соёмботой шар, дардаг /кноп/ товчтой байна.		
3	Бүх офицер, ахлагчийн албаны хувцасны мөрдөс нь 115х50мм, 120х50мм, 125х50мм-ийн 3 төрлийн хэмжээтэй байна.		
4	Тухайн бараанууд нь ус, чийг, тоос, шороонoос хамгаалагдсан, савлаж ууталсан байна.		
5	Тендерийн нээлтээс өмнө загвар бүтээгдэхүүний дээжийг заавал ирүүлнэ.		

Техникийн тодорхойлолт
БАГЦ №7-6

Барааны нэр: Албаны мөрдэс /хөх/

№	***Захиалагчийн техникийн тодорхойлолт*** *(Тухайн барааны үзүүлэлт тус бүрийг дор жагсааж бичих ба хэрвээ чанарын баталгаат хугацаа шаардах бол бичнэ үү.)*	***Санал болгож буй техникийн тодорхойлолт*** ***(****захиалагчийн техникийн тодорхойлолтыг хуулахгүй байхыг анхаарна уу. Зөвхөн санал болгож буй барааны техникийн тодорхойлолтыг бичнэ үү.****)***	***Тайлбар*** *(дээрх үзүүлэлтийг нотлох баримт бичиг болон танилцуулгыг хавсаргана)*
1	Монгол Улсын Ерөнхийлөгчийн 2018 оны 175 дүгээр зарлигаар батлагдсан загварыг баримтлана. MNS 6414:2013, MNS 6415:2013 стандартын шаардлагыг баримтлана. 		
2	Үндсэн өнгө хөх, суурь өнгө цэнхэр даавуу оёдлын утас мөн өнгөтэй байна. Өнгө хувирахгүй, будаг гардаггүй, хатуулгатай чанартай материалаар батлагдсан		

	өнгө загвараар үйлдвэрлэгдсэн байна. Мөрдэсний хэл 2см өргөнтэй цэнхэр өнгийн даавуугаар хийгдсэн соёмботой шар, дардаг /кноп/ товчтой байна.		
3	Бүх офицер, ахлагчийн албаны хувцасны мөрдөс нь 115х50мм, 120х50мм, 125х50мм-ийн 3 төрлийн хэмжээтэй байна.		
4	Тухайн бараанууд нь ус, чийг, тоос, шороноос хамгаалагдсан, савлаж ууталсан байна.		
5	Тендерийн нээлтээс өмнө загвар бүтээгдэхүүний дээжийг заавал ирүүлнэ.		

Техникийн тодорхойлолт
БАГЦ №7-7

Барааны нэр: Ёслолын зангиа /эрэгтэй/

№	***Захиалагчийн техникийн тодорхойлолт*** *(Тухайн барааны үзүүлэлт тус бүрийг дор жагсааж бичих ба хэрвээ чанарын баталгаат хугацаа шаардах бол бичнэ үү.)*	***Санал болгож буй техникийн тодорхойлолт*** ***(****захиалагчийн техникийн тодорхойлолтыг хуулахгүй байхыг анхаарна уу. Зөвхөн санал болгож буй барааны техникийн тодорхойлолтыг бичнэ үү.****)***	***Тайлбар*** *(дээрх үзүүлэлтийг нотлох баримт бичиг болон танилцуулгыг хавсаргана)*
1	Монгол Улсын Ерөнхийлөгчийн 2018 оны 175 дугаар зарлигаар батлагдсан загварыг баримтлана. MNS 6414:2013, MNS 6415:2013 стандартын шаардлагыг баримтална. 		
2	Хар хөх өнгийн резин татлагагүй урт хэлбэртэй зангиддаг, цулгуй, зургаар		

	өгөгдсөн загварын дагуу байна.		
3	70 хувь хөвөн даавуу, 30 хувь полиэтилен холиотой торгомсог даавуун материалан бүтэцтэй байна. Хэмжээ нь урт 140-160 см, доод үзүүрийн өргөн 9 см, дээд үзүүрийн өргөн 2,0 см байна.		
4	Будаг гардаггүй, гандахгүй		
5	Тендерийн нээлтээс өмнө загвар бүтээгдэхүүний дээжийг ирүүлнэ.		

Техникийн тодорхойлолт
БАГЦ №7-8

Барааны нэр: Ёслолын зангиа /эмэгтэй/

№	***Захиалагчийн техникийн тодорхойлолт*** *(Тухайн барааны үзүүлэлт тус бүрийг дор жагсааж бичих ба хэрвээ чанарын баталгаат хугацаа шаардах бол бичнэ үү.)*	***Санал болгож буй техникийн тодорхойлолт*** ***(****захиалагчийн техникийн тодорхойлолтыг хуулахгүй байхыг анхаарна уу. Зөвхөн санал болгож буй барааны техникийн тодорхойлолтыг бичнэ үү.****)***	***Тайлбар*** *(дээрх үзүүлэлтийг нотлох баримт бичиг болон танилцуулгыг хавсаргана)*
1	Монгол Улсын Ерөнхийлөгчийн 2017 оны 81 дүгээр зарлигаар батлагдсан загварыг баримтлана. MNS 6414:2013, MNS 6415:2013 стандартын шаардлагыг баримтална. 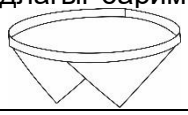		
2	Хар хөх өнгийн 70 хувь хөвөн даавуу, 30 хувь полиэтилен холиотой торгомсог даавуун материалан бүтэцтэй байна. Зөрж оёгдсон хоёр гурвалжин хошуутай, ардаа сайн чанарын зангуун тогтоогчтой байна.		
3	Будаг гардаггүй, гандахгүй		

4	Тендерийн нээлтээс өмнө загвар бүтээгдэхүүний дээжийг заавал ирүүлнэ.		
5	**Гэрээнд тусгагдах онцлог тусгай нөхцөл** Загварын бус, нийлүүлэх хугацаа хоцорсон бүтээгдэхүүнийг нийлүүлэгч тал хүлээн авахгүй.		

Техникийн тодорхойлолт
БАГЦ №7-9

Барааны нэр: Албаны зангиа

№	***Захиалагчийн техникийн тодорхойлолт*** *(Тухайн барааны үзүүлэлт тус бүрийг дор жагсааж бичих ба хэрвээ чанарын баталгаат хугацаа шаардах бол бичнэ үү.)*	***Санал болгож буй техникийн тодорхойлолт*** ***(****захиалагчийн техникийн тодорхойлолтыг хуулахгүй байхыг анхаарна уу. Зөвхөн санал болгож буй барааны техникийн тодорхойлолтыг бичнэ үү.****)***	***Тайлбар*** *(дээрх үзүүлэлтийг нотлох баримт бичиг болон танилцуулгыг хавсаргана)*
1	Монгол Улсын Ерөнхийлөгчийн 2018 оны175 дугаар зарлигаар батлагдсан загварыг баримтлана. MNS 6414:2013, MNS 6415:2013 стандартын шаардлагыг баримтална. 		
2	Цөс ногоон өнгийн резин татлагагүй урт хэлбэртэй зангиддаг, цулгуй, зургаар өгөгдсөн загварын дагуу байна.		
3	70 хувь хөвөн даавуу, 30 хувь полиэтилен холиотой торгомсог даавуун материалан бүтэцтэй байна. Хэмжээ нь урт 140-160 см, доод үзүүрийн өргөн 9 см, дээд үзүүрийн өргөн 2,0 см байна.		

4	Будаг гардаггүй, гандахгүй		
5	Тендерийн нээлтээс өмнө загвар бүтээгдэхүүний дээжийг заавал ирүүлнэ.		
6	**Гэрээнд тусгагдах онцлог тусгай нөхцөл** Загварын бус, нийлүүлэх хугацаа хоцорсон бүтээгдэхүүнийг нийлүүлэгч тал хүлээн авахгүй.		

Техникийн тодорхойлолт
БАГЦ №7-10

Барааны нэр: Албаны зангиа /хөх/

№	***Захиалагчийн техникийн тодорхойлолт*** *(Тухайн барааны үзүүлэлт тус бүрийг дор жагсааж бичих ба хэрвээ чанарын баталгаат хугацаа шаардах бол бичнэ үү.)*	***Санал болгож буй техникийн тодорхойлолт*** ***(****захиалагчийн техникийн тодорхойлолтыг хуулахгүй байхыг анхаарна уу. Зөвхөн санал болгож буй барааны техникийн тодорхойлолтыг бичнэ үү.****)***	***Тайлбар*** *(дээрх үзүүлэлтийг нотлох баримт бичиг болон танилцуулгыг хавсаргана)*
1	Монгол Улсын Ерөнхийлөгчийн 2018 оны175 дугаар зарлигаар батлагдсан загварыг баримтлана. MNS 6414:2013, MNS 6415:2013 стандартын шаардлагыг баримтална. 		
2	Хөх өнгийн резин татлагагүй урт хэлбэртэй зангиддаг, цулгуй, зургаар өгөгдсөн загварын дагуу байна.		
3	70 хувь хөвөн даавуу, 30 хувь полиэтилен холиотой торгомсог даавуун материалан бүтэцтэй байна. Хэмжээ нь урт 140-160 см, доод үзүүрийн		

	өргөн 9 см, дээд үзүүрийн өргөн 2,0 см байна.		
4	Будаг гардаггүй, гандахгүй		
5	Тендерийн нээлтээс өмнө загвар бүтээгдэхүүний дээжийг заавал ирүүлнэ.		
6	**Гэрээнд тусгагдах онцлог тусгай нөхцөл** Загварын бус, нийлүүлэх хугацаа хоцорсон бүтээгдэхүүнийг нийлүүлэгч тал хүлээн авахгүй.		

Техникийн тодорхойлолт
БАГЦ №7-11

Барааны нэр: Албаны цамцны мөрдэс

№	***Захиалагчийн техникийн тодорхойлолт*** *(Тухайн барааны үзүүлэлт тус бүрийг дор жагсааж бичих ба хэрвээ чанарын баталгаат хугацаа шаардах бол бичнэ үү.)*	***Санал болгож буй техникийн тодорхойлолт*** ***(****захиалагчийн техникийн тодорхойлолтыг хуулахгүй байхыг анхаарна уу. Зөвхөн санал болгож буй барааны техникийн тодорхойлолтыг бичнэ үү.****)***	***Тайлбар*** *(дээрх үзүүлэлтийг нотлох баримт бичиг болон танилцуулгыг хавсаргана)*
1	Монгол Улсын Ерөнхийлөгчийн 2017 оны 81 дүгээр зарлигаар батлагдсан загварыг баримтлана. MNS 6414:2013, MNS 6415:2013 стандартын шаардлагыг баримтална. 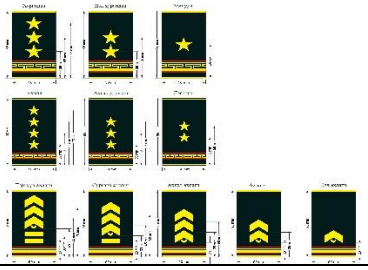		
2	Үндсэн суурь цөс ногоон өнгийн даавуу, оёдлын утас шар, улаан өнгөтэй байна. Өнгө хувирахгүй, будаг гардаггүй чанартай материалаар батлагдсан өнгө загвараар		

	үйлдвэрлэгдсэн байна. MNS 6238:2011		
3	Бүх офицер, ахлагчийн албаны мөрдөс нь 95х50мм-ийн хэмжээтэй байна.		
4	Мөрдөс дээр оёдог цолны тэмдэг нь: а/ Ахлах офицерын таван хошуу-19мм б/ Дунд офицерын таван хошуу-14мм в/ Ахлагчийн гурвалжин дүрс хэлбэртэй цолны тэмдэг байна.		
5	Мөрдөс дээр цолны тэмдгүүдийг цувуулж оёно.		
6	Бүх цолны тэмдгийг 1мм өргөнтэй шар өнгийн утсаар оёно.		
7	Албаны мөрдөсний 2 талын ирмэгийг 1.5мм-ийн шар өнгийн туузан оёдлоор эмжинэ.		
8	Ахлах офицерийн албаны кителийн мөрдөсний мөрөн талын шар туузнаас 5.5 мм-ийн зайд 1 мм-ийн өргөнтэй улаан өнгийн мөн дээд талд нь шар өнгийн 1мм-ийн өргөн туузан оёдол зэрэгцүүлэн оёж түүнээс дээш 1.5мм-ийн зайд 7.5мм-ийн өндөртэй шар өнгийн алхан хээг 1.5мм-ийн өргөнтэй туузан оёдлоор оёх ба алхан хээний дээд талд 1.5мм -ийн зайтай 1мм-ийн өргөнтэй шар, түүний дээд талд 1мм-ийн өргөнтэй улаан өнгийн туузан оёдлыг зэрэгцүүлж хатгаж оёно.		
9	Дунд офицерийн албаны мөрдөс: Мөрний талын шар туузан оёдлоос 8.5мм-ийн зайд 1мм-ийн өргөнтэй улаан туузан оёдол түүний дээд талд 1мм-ийн зайд 5мм өндөртэй шар өнгийн		

	алхан хээг 1мм-ийн өргөнтэй шар туузан оёдлоор түүнээс дээш 1мм-ийн зайд 1мм-ийн өргөнтэй улаан туузан оёдлыг тус тус оёно.		
10	Ахлагч мөрдөс: Мөрний талын шар туузан оёдлоос 3 мм-ийн зайд 1мм өргөнтэй шар туузан оёдол гурвыг 1 мм-ийн зайтай зэрэгцүүлж оёх ба захын туузан оёдлуудын гадна талаар 1 мм-ийн улаан өнгийн туузан оёдлыг зэрэгцүүлж оёно.		
11	Мөрдөсний туузан оёдол алхан хээний урт мөрдөсний өргөний хэмжээнээс 2 хажуу тийш 5.5 мм-ийн урттай оёгдоно.		
12	Цолны тэмдгийг мөрний талын туузан оёдлын дотор талаас эхлэн хэмжиж дараах хүснэгтэд заагдсан хэмжээгээр хатгаж оёно.		
13	Тендерийн нээлтээс өмнө загвар бүтээгдэхүүний дээжийг заавал ирүүлнэ.		

Техникийн тодорхойлолт
БАГЦ №7-12

Барааны нэр: Албаны цамцны мөрдэс /хөх/

№	***Захиалагчийн техникийн тодорхойлолт*** *(Тухайн барааны үзүүлэлт тус бүрийг дор жагсааж бичих ба хэрвээ чанарын баталгаат хугацаа шаардах бол бичнэ үү.)*	***Санал болгож буй техникийн тодорхойлолт*** ***(****захиалагчийн техникийн тодорхойлолтыг хуулахгүй байхыг анхаарна уу. Зөвхөн санал болгож буй барааны техникийн тодорхойлолтыг бичнэ үү.****)***	***Тайлбар*** *(дээрх үзүүлэлтийг нотлох баримт бичиг болон танилцуулгыг хавсаргана)*

1	Монгол Улсын Ерөнхийлөгчийн 2017 оны 81 дүгээр зарлигаар батлагдсан загварыг баримтлана. MNS 6414:2013, MNS 6415:2013 стандартын шаардлагыг баримтална. 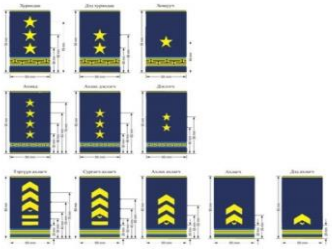		
2	Үндсэн суурь хөх өнгийн даавуу, оёдлын утас шар, цэнхэр өнгөтэй байна. Өнгө хувирахгүй, будаг гардаггүй чанартай материалаар батлагдсан өнгө загвараар үйлдвэрлэгдсэн байна. MNS 6238:2011		
3	Бүх офицер, ахлагчийн албаны мөрдөс нь 95х50мм-ийн хэмжээтэй байна.		
4	Мөрдөс дээр оёдог цолны тэмдэг нь: а/ Ахлах офицерын таван хошуу-19мм б/ Дунд офицерын таван хошуу-14мм в/ Ахлагчийн гурвалжин дүрс хэлбэртэй цолны тэмдэг байна.		
5	Мөрдөс дээр цолны тэмдгүүдийг цувуулж оёно.		
6	Бүх цолны тэмдгийг 1мм өргөнтэй шар өнгийн утсаар оёно.		
7	Албаны мөрдөсний 2 талын ирмэгийг 1.5мм-ийн шар өнгийн туузан оёдлоор эмжинэ.		
8	Ахлах офицерийн албаны кителийн мөрдөсний мөрөн талын шар туузнаас 5.5 мм-ийн зайд 1 мм-ийн өргөнтэй цэнхэр		

	өнгийн мөн дээд талд нь шар өнгийн 1мм-ийн өргөн туузан оёдол зэрэгцүүлэн оёж түүнээс дээш 1.5мм-ийн зайд 7.5мм-ийн өндөртэй шар өнгийн алхан хээг 1.5мм-ийн өргөнтэй туузан оёдлоор оёх ба алхан хээний дээд талд 1.5мм -ийн зайтай 1мм-ийн өргөнтэй шар, түүний дээд талд 1мм-ийн өргөнтэй цэнхэр өнгийн туузан оёдлыг зэрэгцүүлж хатгаж оёно.		
9	Дунд офицерийн албаны мөрдөс: Мөрний талын шар туузан оёдлоос 8.5мм-ийн зайд 1мм-ийн өргөнтэй цэнхэр туузан оёдол түүний дээд талд 1мм-ийн зайд 5мм өндөртэй шар өнгийн алхан хээг 1мм-ийн өргөнтэй шар туузан оёдлоор түүнээс дээш 1мм-ийн зайд 1мм-ийн өргөнтэй цэнхэр туузан оёдлыг тус тус оёно.		
10	Ахлагч мөрдөс: Мөрний талын шар туузан оёдлоос 3 мм-ийн зайд 1мм өргөнтэй шар туузан оёдол гурвыг 1 мм-ийн зайтай зэрэгцүүлж оёх ба захын туузан оёдлуудын гадна талаар 1 мм-ийн цэнхэр өнгийн туузан оёдлыг зэрэгцүүлж оёно.		
11	Мөрдөсний туузан оёдол алхан хээний урт мөрдөсний өргөний хэмжээнээс 2 хажуу тийш 5.5 мм-ийн урттай оёгдоно.		
12	Цолны тэмдгийг мөрний талын туузан оёдлын дотор талаас эхлэн хэмжиж дараах хүснэгтэд заагдсан хэмжээгээр хатгаж оёно.		
13	Тендерийн нээлтээс өмнө загвар бүтээгдэхүүний дээжийг заавал ирүүлнэ.		

Техникийн тодорхойлолт
БАГЦ №7-13

Барааны нэр: Цагаан бээлий

№	***Захиалагчийн техникийн тодорхойлолт*** *(Тухайн барааны үзүүлэлт тус бүрийг дор жагсааж бичих ба хэрвээ чанарын баталгаат хугацаа шаардах бол бичнэ үү.)*	***Санал болгож буй техникийн тодорхойлолт*** ***(****захиалагчийн техникийн тодорхойлолтыг хуулахгүй байхыг анхаарна уу. Зөвхөн санал болгож буй барааны техникийн тодорхойлолтыг бичнэ үү.****)*	***Тайлбар*** *(дээрх үзүүлэлтийг нотлох баримт бичиг болон танилцуулгыг хавсаргана)*
1	Монгол Улсын Ерөнхийлөгчийн 2017 оны 81 дүгээр зарлигаар батлагдсан загварыг бар 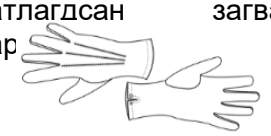		
2	Цагаан өнгийн сүлжмэл эдлэл		
3	Дотор: хөвөн цаасан сүлжмэл материал		
4	Чийг шингээх гадагшлуулах чадвар өндөр		
5	нягт, нугаралтанд уян хатан		
6	Утас: зориулалтын бөх бат		
7	Бэлэн болох бүтээгдэхүүнд өнгө үзэмж чанар сайжруулах нэмэлт ажиллагаа хийгдсэн байна.		
8	Загварын хэв маяг, гадаад үзэмж, оёдлын чанар байдал, материалын чанар нөхцөлийг хангасан байна.		
9	Тендерийн нээлтээс өмнө загвар бүтээгдэхүүний дээжийг заавал ирүүлнэ.		
10	**Гэрээнд тусгагдах онцлог тусгай нөхцөл** 1. Үйлдвэрлэл эхлэхийн өмнө үндсэн ба туслах материал размер бүрийн эсгүүрийн үлгэрийг захиалагч талын мэргэжилтэнд үзүүлж, бичгээр зөвшөөрөл авна. 2. Нийлүүлэх хугацаа хэтэрсэн, зөвшөөрсөн		

	материалын загвар өөрчлөгдсөн, стандарт зөрчигдсөн нөхцөлд бүтээгдэхүүнийг хүлээж авахгүй ба үүнээс гарах хохирлыг захиалагч тал хариуцахгүй. 3. Үндсэн ба туслах материал нь захиалагч талаас гаргасан бүтэц, чанар, өнгө хэмжээтэй нийцсэн байна.		

Техникийн тодорхойлолт
БАГЦ №7-14

Барааны нэр: Малгайн сагалдарга

№	***Захиалагчийн техникийн тодорхойлолт*** *(Тухайн барааны үзүүлэлт тус бүрийг дор жагсааж бичих ба хэрвээ чанарын баталгаат хугацаа шаардах бол бичнэ үү.)*	***Санал болгож буй техникийн тодорхойлолт*** ***(****захиалагчийн техникийн тодорхойлолтыг хуулахгүй байхыг анхаарна уу. Зөвхөн санал болгож буй барааны техникийн тодорхойлолтыг бичнэ үү.****)***	***Тайлбар*** *(дээрх үзүүлэлтийг нотлох баримт бичиг болон танилцуулгыг хавсаргана)*
1	Монгол Улсын Ерөнхийлөгчийн 2017 оны 81 дүгээр зарлигаар батлагдсан загварыг баримтлана. MNS 6414:2013, MNS 6415:2013 стандартын шаардлагыг баримтлана. 		
2	Шар өнгийн нейлон сүлжмэл утсаар сүлжсэн байна. Алтан шаргал өнгийн 5 мм голчтой полиэстр сүлжмэл материалаар хийсэн байна.		
3	Хэмжээ: 35 см-ээс багагүй байна.		
4	Итгэмжлэгдсэн лабораторийн сорилын дүн болон Улсын байцаагчийн дүгнэлт, шинжилгээний дүгнэлт		

5	Тухайн бараанууд нь ус, чийг, тоос, шорооноос хамгаалагдсан савлаж ууталсан байна.		
6	Тендерийн нээлтээс өмнө загвар бүтээгдэхүүний дээжийг заавал ирүүлнэ.		
7	**Гэрээнд тусгагдах онцлог тусгай нөхцөл** 1. Үйлдвэрлэл эхлэхийн өмнө үндсэн ба туслах материал размер бүрийн эсгүүрийн үлгэрийг захиалагч талын мэргэжилтэнд үзүүлж, бичгээр зөвшөөрөл авна. 2. Нийлүүлэх хугацаа хэтэрсэн, зөвшөөрсөн материалын загвар өөрчлөгдсөн, стандарт зөрчигдсөн нөхцөлд бүтээгдэхүүнийг хүлээж авахгүй ба үүнээс гарах хохирлыг захиалагч тал хариуцахгүй. 3. Үндсэн ба туслах материал нь захиалагч талаас гаргасан бүтэц, чанар, өнгө хэмжээтэй нийцсэн байна.		

Техникийн тодорхойлолт
БАГЦ №7-15

Барааны нэр: Малгайн тэмдэг /генерал/

№	***Захиалагчийн техникийн тодорхойлолт*** *(Тухайн барааны үзүүлэлт тус бүрийг дор жагсааж бичих ба хэрвээ чанарын баталгаат хугацаа шаардах бол бичнэ үү.)*	***Санал болгож буй техникийн тодорхойлолт*** ***(****захиалагчийн техникийн тодорхойлолтыг хуулахгүй байхыг анхаарна уу. Зөвхөн санал болгож буй барааны техникийн тодорхойлолтыг бичнэ үү.****)***	***Тайлбар*** *(дээрх үзүүлэлтийг нотлох баримт бичиг болон танилцуулгыг хавсаргана)*

1	Монгол Улсын Ерөнхийлөгчийн 2018 оны 175 дугаар зарлигаар батлагдсан загварыг баримтлана. MNS 6414:2013, MNS 6415:2013 стандартын шаардлагыг баримтална. 		
2	Зуйван цагаан цэнхэр өнгийн суурь дээр алтан соёмбыг товойлгосон, шар өнгийн бүхий хүрээтэй байна. Тогтоогч нь бат бөх суурьтай, хугарахгүй, хоёр тийш дэлгэгдэн тогтооно.		
3	Тендерийн нээлтээс өмнө загвар бүтээгдэхүүний дээжийг заавал ирүүлнэ.		
4	Тухайн бараанууд нь ус, чийг, тоос, шороонoос хамгаалагдсан савлаж ууталсан байна.		
5	**Гэрээнд тусгагдах онцлог тусгай нөхцөл** 1. Үйлдвэрлэл эхлэхийн өмнө үндсэн ба туслах материал размер бүрийн эсгүүрийн үлгэрийг захиалагч талын мэргэжилтэнд үзүүлж, бичгээр зөвшөөрөл авна. 2. Нийлүүлэх хугацаа хэтэрсэн, зөвшөөрсөн материалын загвар өөрчлөгдсөн, стандарт зөрчигдсөн нөхцөлд бүтээгдэхүүнийг хүлээж авахгүй ба үүнээс гарах хохирлыг захиалагч тал хариуцахгүй. 3. Үндсэн ба туслах материал нь захиалагч талаас гаргасан бүтэц, чанар, өнгө хэмжээтэй нийцсэн байна.		

Техникийн тодорхойлолт
БАГЦ №7-16

Барааны нэр: Малгайн тэмдэг /офицер, ахлагч/

№	***Захиалагчийн техникийн тодорхойлолт*** *(Тухайн барааны үзүүлэлт тус бүрийг дор жагсааж бичих ба хэрвээ чанарын баталгаат хугацаа шаардах бол бичнэ үү.)*	***Санал болгож буй техникийн тодорхойлолт*** ***(****захиалагчийн техникийн тодорхойлолтыг хуулахгүй байхыг анхаарна уу. Зөвхөн санал болгож буй барааны техникийн тодорхойлолтыг бичнэ үү.****)***	***Тайлбар*** *(дээрх үзүүлэлтийг нотлох баримт бичиг болон танилцуулгыг хавсаргана)*
1	Монгол Улсын Ерөнхийлөгчийн 2017 оны 81 дугаар зарлигаар батлагдсан загварыг баримтлана. MNS 6414:2013, MNS 6415:2013 стандартын шаардлагыг баримтална. 		
2	Алтлаг шар өнгөтэй, ус чийг болон эдэлгээний явцад өнгө нь хувирахгүй, хугарахгүй бөх бат чанартай металл байна. Зууван цагаан цэнхэр өнгийн суурь дээр алтан соёмбыг товойлгосон чидун жимсний навчны дүрслэл бүхий хүрээтэй байна. Тогтоогч нь 2 төрөл байна. Бат бөх суурьтай, хугарахгүй, хоёр тийш дэлгэгддэг болон эрэгдэж тогтоодог зориулалттай хийгдсэн байна. /Гэрээгээр хувьчилна/		
3	Тэмдэгний хэмжээ 5,8 см өргөн, 4,5 см-ийн өндөртэй байна. Тогтоогч нь бөх бат суурьтай, хугарахгүй 2 тийш дэлгэгдэн тогтоохоор хийгдсэн байна.		
4	Тухайн бараанууд нь ус, чийг, тоос, шороонoос хамгаалагдсан савлаж ууталсан байна.		

5	Тендерийн нээлтээс өмнө загвар бүтээгдэхүүний дээжийг заавал ирүүлнэ.		
6	**Гэрээнд тусгагдах онцлог тусгай нөхцөл** 1. Үйлдвэрлэл эхлэхийн өмнө үндсэн ба туслах материал размер бүрийн эсгүүрийн үлгэрийг захиалагч талын мэргэжилтэнд үзүүлж, бичгээр зөвшөөрөл авна. 2. Нийлүүлэх хугацаа хэтэрсэн, зөвшөөрсөн материалын загвар өөрчлөгдсөн, стандарт зөрчигдсөн нөхцөлд бүтээгдэхүүнийг хүлээж авахгүй ба үүнээс гарах хохирлыг захиалагч тал хариуцахгүй. 3. Үндсэн ба туслах материал нь захиалагч талаас гаргасан бүтэц, чанар, өнгө хэмжээтэй нийцсэн байна.		

Техникийн тодорхойлолт
БАГЦ №7-17

Барааны нэр: Малгайн тэмдэг /таван хошуутай/

№	***Захиалагчийн техникийн тодорхойлолт*** *(Тухайн барааны үзүүлэлт тус бүрийг дор жагсааж бичих ба хэрвээ чанарын баталгаат хугацаа шаардах бол бичнэ үү.)*	***Санал болгож буй техникийн тодорхойлолт*** ***(****захиалагчийн техникийн тодорхойлолтыг хуулахгүй байхыг анхаарна уу. Зөвхөн санал болгож буй барааны техникийн тодорхойлолтыг бичнэ үү.****)***	***Тайлбар*** *(дээрх үзүүлэлтийг нотлох баримт бичиг болон танилцуулгыг хавсаргана)*
1	Монгол Улсын Ерөнхийлөгчийн 2017 оны 81 дүгээр зарлигаар батлагдсан загварыг баримтлана. MNS 6414:2013, MNS 6415:2013 стандартын шаардлагыг баримтална. 		
	Улаан өнгийн таван хошуу хэлбэрийн дэвсгэр дээр		

2	алтан соёмбыг товойлгон хийсэн байна. Тогтоогч нь бат бөх суурьтай, хугарахгүй, хоёр тийш дэлгэгдэн тогтооно.		
3	Тухайн бараанууд нь ус, чийг, тоос, шорооноос хамгаалагдсан савлаж ууталсан байна.		
4	Тендерийн нээлтээс өмнө загвар бүтээгдэхүүний дээжийг заавал ирүүлнэ.		
5	**Гэрээнд тусгагдах онцлог тусгай нөхцөл** 1. Үйлдвэрлэл эхлэхийн өмнө үндсэн ба туслах материал размер бүрийн эсгүүрийн үлгэрийг захиалагч талын мэргэжилтэнд үзүүлж, бичгээр зөвшөөрөл авна. 2. Нийлүүлэх хугацаа хэтэрсэн, зөвшөөрсөн материалын загвар өөрчлөгдсөн, стандарт зөрчигдсөн нөхцөлд бүтээгдэхүүнийг хүлээж авахгүй ба үүнээс гарах хохирлыг захиалагч тал хариуцахгүй.		

Техникийн тодорхойлолт
БАГЦ №7-18

Барааны нэр: Энгэрийн таних тэмдэг

№	***Захиалагчийн техникийн тодорхойлолт*** *(Тухайн барааны үзүүлэлт тус бүрийг дор жагсааж бичих ба хэрвээ чанарын баталгаат хугацаа шаардах бол бичнэ үү.)*	***Санал болгож буй техникийн тодорхойлолт*** ***(****захиалагчийн техникийн тодорхойлолтыг хуулахгүй байхыг анхаарна уу. Зөвхөн санал болгож буй барааны техникийн тодорхойлолтыг бичнэ үү.****)***	***Тайлбар*** *(дээрх үзүүлэлтийг нотлох баримт бичиг болон танилцуулгыг хавсаргана)*
1	Монгол Улсын Ерөнхийлөгчийн 2017 оны 81 дүгээр зарлигаар батлагдсан загварыг баримтлана.		

	MNS 6414:2013, MNS 6415:2013 стандартын шаардлагыг баримтална. 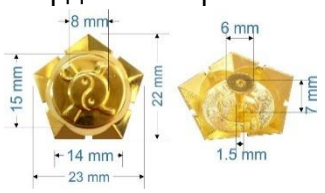		
2	Өнгө нь алтлаг шар өнгөө алдахгүй металл байна. Тогтоогч нь бат бөх суурьтай, хугарахгүй, эрэгдэж тогтоодог зориулалттай хийгдсэн байна.		
3	Таних тэмдэг нь таван хошуу хэлбэрийн суурийн дээр 15 мм-ийн дугуй дүрслэл байх бөгөөд голд нь сэлэм, бууг түүн дээр 8 мм-ийн арга билгийг дүрсэлсэн байна. Эдгээр дүрслэлүүд нь тус тусдаа товойсон байна. Тэмдэгний зузаан 4 мм байна.		
4	Тухайн бараанууд нь ус, чийг, тоос, шорооноос хамгаалагдсан савлаж ууталсан байна.		
5	Тендерийн нээлтээс өмнө загвар бүтээгдэхүүний дээжийг заавал ирүүлнэ.		
6	**Гэрээнд тусгагдах онцлог тусгай нөхцөл** 1. Үйлдвэрлэл эхлэхийн өмнө үндсэн ба туслах материал размер бүрийн эсгүүрийн үлгэрийг захиалагч талын мэргэжилтэнд үзүүлж, бичгээр зөвшөөрөл авна. 2. Нийлүүлэх хугацаа хэтэрсэн, зөвшөөрсөн материалын загвар өөрчлөгдсөн, стандарт зөрчигдсөн нөхцөлд бүтээгдэхүүнийг хүлээж авахгүй ба үүнээс гарах хохирлыг захиалагч тал хариуцахгүй. 3. Үндсэн ба туслах материал нь захиалагч		

	талаас гаргасан бүтэц, чанар, өнгө хэмжээтэй нийцсэн байна.		

Техникийн тодорхойлолт
БАГЦ №7-(19-28)

Барааны нэр: Цолны тэмдэг

№	***Захиалагчийн техникийн тодорхойлолт*** *(Тухайн барааны үзүүлэлт тус бүрийг дор жагсааж бичих ба хэрвээ чанарын баталгаат хугацаа шаардах бол бичнэ үү.)*	***Санал болгож буй техникийн тодорхойлолт*** ***(****захиалагчийн техникийн тодорхойлолтыг хуулахгүй байхыг анхаарна уу. Зөвхөн санал болгож буй барааны техникийн тодорхойлолтыг бичнэ үү.****)***	***Тайлбар*** *(дээрх үзүүлэлтийг нотлох баримт бичиг болон танилцуулгыг хавсаргана)*
1	Монгол Улсын Ерөнхийлөгчийн 2017 оны 81 дүгээр зарлигаар батлагдсан загварыг баримтлана. MNS 6414:2013, MNS 6415:2013 стандартын шаардлагыг баримтална. 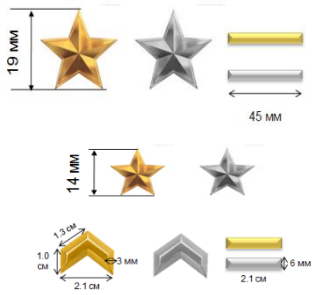		
2	Цолны тэмдэг нь: а/ Ахлах офицерийн таван хошуу-21 мм алтан шар болон мөнгөлөг саарал өнгөтэй б/ Ахлах офицерийн ялгах тэмдэг-45 мм алтан шар болон мөнгөлөг саарал өнгөтэй в/ Дунд офицерийн таван хошуу-14 мм мөнгөлөг саарал өнгөтэй г/ Ахлагчийн гурвалжин дүрс хэлбэртэй алтан шар өнгөтэй цолны тэмдэг байна. Тогтоогч нь бөх, бат сайн чанартай байна. Тогтоогч		

	нь боолтоор чангалдаг маш сайн чанартай хийгдсэн байна.		
3	Тухайн бараанууд нь ус, чийг, тоос, шорооноос хамгаалагдсан савлаж ууталсан байна.		
4	Тендерийн нээлтээс өмнө загвар бүтээгдэхүүний дээжийг заавал ирүүлнэ.		

Техникийн тодорхойлолт
БАГЦ №17

Барааны нэр: Ариун цэврийн хэрэглэл

№	***Захиалагчийн техникийн тодорхойлолт*** *(Тухайн барааны үзүүлэлт тус бүрийг дор жагсааж бичих ба хэрвээ чанарын баталгаат хугацаа шаардах бол бичнэ үү.)*	***Санал болгож буй техникийн тодорхойлолт*** ***(****захиалагчийн техникийн тодорхойлолтыг хуулахгүй байхыг анхаарна уу. Зөвхөн санал болгож буй барааны техникийн тодорхойлолтыг бичнэ үү.****)***	***Тайлбар*** *(дээрх үзүүлэлтийг нотлох баримт бичиг болон танилцуулгыг хавсаргана)*
1	Хэмжээ: шингэн саван 500 мл, Шүдний оо – 80 гр, биеийн хөлс дарагч -50 мл, шампунь- 5гр, угаалгын нунтаг 0,5 кг-аас тус тус багагүй савалгаатай байна. Шүдний сойзны үс зөөлөн, эрүүл ахуйн шаардлага хангасан хүний биед сөрөг нөлөөгүй зах зээлд өргөн хэрэглээний загвар байх. Эдгээр шаардлагаас доош савалгаатай бүтээгдэхүүн нь захиалагчийн шаардлагад нийцэхгүй болно.		
2	Бүтээгдэхүүн бүр дээр улсын мэргэжлийн хяналтын байгууллагын өргөн хэрэглээний бүтээгдэхүүн шаардлага хангасан эсэх талаар дүгнэлт ирүүлнэ.		
3	Зэвсэгт хүчний нэгдсэн лобарториор сорил шинжилгээ хийлгэж, Улсын байцаагчийн		

	дүгнэлт гаргуулсан байх. лабораторийн сорилын дүн болон Улсын байцаагчийн дүгнэлт, шинжилгээний дүгнэлт ирүүлээгүй бол шаардлага хангаагүй гэж үзнэ.		
4	Бүтээгдэхүүний хаяган дээр: үйлдвэрлэсэн он, найрлага, хадгалах горимыг нарийн заасан байх шаардлагатай		
5	Тендерийн нээлтээс өмнө загвар бүтээгдэхүүний дээжийг заавал ирүүлнэ.		
	Гэрээнд тусгагдах онцлог тусгай нөхцөл 1. Үйлдвэрлэл эхлэхийн өмнө үндсэн ба туслах материал үлгэрийг захиалагч талын мэргэжилтэнд үзүүлж, бичгээр зөвшөөрөл авна. 2. Нийлүүлэх хугацаа хэтэрсэн, зөвшөөрсөн материалын загвар өөрчлөгдсөн, стандарт зөрчигдсөн нөхцөлд бүтээгдэхүүнийг хүлээж авахгүй ба үүнээс гарах хохирлыг захиалагч тал хариуцахгүй. 3. Үндсэн ба туслах материал нь захиалагч талаас гаргасан бүтэц, чанар, өнгө хэмжээтэй нийцсэн байна.		

[Үнэлгээний хороо худалдан авах ажиллагааны цахим систем /www.tender.gov.mn/-д нийтэлсэн техникийн тодорхойлолтын жишиг нөхцөл, стандарт, загварыг баримтлан техникийн тодорхойлолтыг боловсруулна.]

Бараа нийлүүлэлтийн хуваарь

[Захиалагч доорх хүснэгтийн 1-6 хүртэлх баганыг, тендерт оролцогч 7 дугаар баганыг бөглөнө]

№	Барааны нэр	Тоо хэмжээ	Хэмжих нэгж, тун	ТӨХ-д заасан барааг хүргэх эцсийн цэг	Бараа нийлүүлэх хугацаа	
					Захиалагч бараа хүлээн авах хугацаа (эхлэх болон дуусах хугацаа)	Нийлүүлэгчийн санал болгох хугацаа *(Тендерт оролцогч энэ баганыг бөглөнө)*
1	*2*	*3*	*4*	*5*	*6*	*7*
7	Саан бүс /офицер, ахлагч/	300	ш		Гэрээ байгуулснаас хойш 3 сарын дотор	
	Цагаан цамц /урт ханцуйтай/	300	ш			
	Саан мөрдэс	300	хос			
	Саан зүүлт	300	ш			
	Албаны мөрдэс	500	хос			
	Албаны мөрдэс /хөх/	200	хос			
	Ёслолын зангиа /эрэгтэй/	300	ш	Зэвсэгт хүчний 310 дугаар анги, хужирбулан дах агуулах	Гэрээ байгуулснаас хойш 3 сарын дотор	
	Ёслолын зангиа /эмэгтэй/	80	Ш			
	Албаны зангиа	500	ш			

	Албаны зангиа /хөх/	200	ш			
	Албаны цамцны мөрдэс	500	хос			
	Албаны цамцны мөрдэс /хөх/	200	хос			
	Цагаан бээлий	300	хос			
	Малгайн сагалдарга	1000	ш			
	Малгайн тэмдэг /генерал/	50	ш			
	Малгайн тэмдэг /офицер, ахлагч/	2250	ш			
	Малгайн тэмдэг /таван хошуутай/	3268	ш			
	Энгэрийн таних тэмдэг	1400	хос			
	Том таван хошуу /мөнгөлөг саарал металл/	300	ш			
	Том таван хошуу /Алтан шар металл/	600	ш	Зэвсэгт хүчний 310 дугаар анги, хужирбулан дах агуулах	Гэрээ байгуулснаас хойш 3 сарын дотор	
	Ахлах офицерийн ялгах тэмдэг /мөнгөлөг саарал металл/	200	ш			

	Ахлах офицерийн ялгах тэмдэг /Алтан шар металл/	300	ш			
	Жижиг таван хошуу /мөнгөлөг саарал металл/	1076	ш			
	Жижиг таван хошуу /Алтан шар металл/	1500	ш			
	Ахлагчийн гурвалжин дүрс бүхий цолны тэмдэг /Мөнгөлөг саарал металл/	857	ш			
	Ахлагчийн гурвалжин дүрс бүхий цолны тэмдэг /Алтан шар металл/	1500	ш			
	Тэргүүн, сургагч ахлагчийн ялгах тэмдэг /Мөнгөлөг саарал металл/	200	ш			
	Тэргүүн, сургагч ахлагчийн ялгах тэмдэг /Алтан шар металл/	200	ш	Зэвсэгт хүчний 310 дугаар анги, хужирбулан дах агуулах		
17	Шүдний оо /80 гр/	25656	ш		Гэрээ байгуулснаас хойш 2 сарын дотор	
	Шүдний сойз	11476	ш			

	Шингэн саван /500гр/	12662	ш			
	Шампунь /5 мл/	158528	ш			
	Биеийн хөлс дарагч /50 мл/	5436	ш			
	Угаалгын нунтаг	7460	кг			