**НЭЭЛТТЭЙ ТЕНДЕРИЙН БАРИМТ БИЧИГ**

/Хялбаршуулсан цахим тендер/

| | |
|---|---|
| Тендер шалгаруулалт: | **БАТЛАН ХАМГААЛАХЫН ХЭРЭГЦЭЭТ ЭМ ОРООХ БООХ МАТЕРИАЛ НИЙЛҮҮЛЭХ /ДАХИН ТЕНДЕР/** |
| Гэрээний нэр,дугаар: | **БХЯ/2019-04** |

ТЕНДЕРТ ОРОЛЦОГЧИД ӨГӨХ ЗААВАРЧИЛГАА

**ГАРЧИГ**


**А. Ерөнхий зүйл**

1. Тендерийн цар хүрээ
2. Санхүүжилтийн эх үүсвэр
3. Залилан мэхлэх болон авилгын үйлдэл
4. Эрх бүхий тендерт оролцогч
5. Эрх бүхий бараа
6. Түншлэл

**Б. Тендерийн баримт бичиг**

7. Тендерийн баримт бичгийн агуулга
8. Тендерийн баримт бичгийг тодруулах
9. Тендерийн баримт бичигт нэмэлт өөрчлөлт оруулах

**В. Тендер бэлтгэх**

10. Тендер шалгаруулалтад оролцох зардал
11. Тендерийн хэл
12. Тендерийн иж бүрдэл
13. Тендерийн маягт болон үнийн хуваарь
14. Хувилбарт тендер
15. Тендерийн үнэ болон үнийн хөнгөлөлт
16. Тендерийн валют
17. Тендерт оролцогч эрх бүхий эсэхийг нотлох баримт
18. Тендерт оролцогчийн гэрээ хэрэгжүүлэх чадварыг нотлох баримт
19. Нийлүүлэх бараа нь тендерийн баримт бичигт нийцэж буйг нотлох баримт
20. Тендер хүчинтэй байх хугацаа
21. Тендерийн баталгаа
22. Тендер ирүүлэх хувь, тендерт гарын үсэг зурах

**Г. Тендер ирүүлэх**

23. Тендерийг битүүмжлэх, бичиглэл хийх
24. Тендер хүлээн авах эцсийн хугацаа
25. Хугацаа хоцорсон тендер
26. Тендерт оролцогч нэг этгээд нэг тендер ирүүлэх
27. Тендерт нэмэлт өөрчлөлт хийх, тендерийг буцааж авах

**Д. Тендерийг нээх, үнэлэх**

28. Тендерийг нээх
29. Нууцлал
30. Тендерийн тодруулга
31. Тендерийг хянан үзэх, шаардлагад нийцэх эсэхийг тогтоох
32. Алдааг залруулах
33. Нэг валютэд хөрвүүлэх
34. Дотоодын тендерт оролцогчид давуу эрхийн зөрүү тооцох
35. Тендерийг үнэлэх, харьцуулах
36. Тендерт оролцогчийн чадварыг дахин магадлах
37. Аливаа тендерийг сонгох, эсвэл тендерүүдээс татгалзахзахиалагчийн эрх

**Е. Гэрээ байгуулах эрх олгох**

38. Гэрээ байгуулах эрх олгох шалгуур
39. Гэрээ байгуулах эрх олгох тухай мэдэгдэл
40. Захиалагч гэрээ байгуулах эрх олгох үед тоо хэмжээг өөрчлөх
41. Гэрээнд гарын үсэг зурах
42. Гүйцэтгэлийн баталгаа

## ТЕНДЕРТ ОРОЛЦОГЧДОД ӨГӨХ ЗААВАРЧИЛГАА

### А. ЕРӨНХИЙ ЗҮЙЛ

**1. Тендерийн цар хүрээ**

1.1. Тендер шалгаруулалтын өгөгдлийн хүснэгт/ТШӨХ/-дтодорхойлсон захиалагч (цаашид "захиалагч" гэх) нь энэ тендерийн баримт бичгийн ТШӨХболон техникийн тодорхойлолтод заасан эм, эмнэлгийн хэрэгслийг худалдан авах тухай гэрээ байгуулахаар энэхүү тендер шалгаруулалтыг зохион байгуулж байна.

1.2. Тендер шалгаруулалт нь ТШӨХ-д тусгайлан зааснаас бусад тохиолдолд нэг багцтай байна.

1.3. Олон багцтай тендер шалгаруулалтын тендерийн баримт бичгийг багц тус бүрээр үнэлж зарахыг хориглоно.

1.4. Тендертшалгарсан гүйцэтгэгч нь техникийн тодорхойлолтод нийцсэн барааг бараа нийлүүлэлтийн хуваарьт заасан хугацаанд, газарт хүргэх үүрэгтэй.

**2. Санхүүжилт-ийн эх үүсвэр**

2.1. Захиалагч дээр дурдсан эм, эмнэлгийн хэрэгслийг ТШӨХ-д тодорхойлсон эх үүсвэрийн хөрөнгөөр санхүүжүүлнэ.

**3. Залилан мэхлэх болон авилгын үйлдэл**

3.1. Төрийн албан хаагч болон тендерт оролцогч, гэрээ хэрэгжүүлэгч бүр худалдан авах ажиллагаанд оролцожгэрээг хэрэгжүүлэхдээ ёс суртахууны өндөр хэм хэмжээг сахин биелүүлэх ёстой.

3.2. Худалдан авах ажиллагаанд оролцож байгаа төрийн албан хаагч болон тендерт оролцогч нь Авлигын эсрэг хууль, Шударга бус өрсөлдөөнийг хориглох тухай хууль болон Эрүүгийн хуульд заасан авлигал, залилан мэхлэх, зохиомол тохиролцоо хийх, айлган сүрдүүлэх үйлдлийн аль нэгэнд холбогдсон талаар бодитой мэдээлэл байгаа бол холбогдох албан тушаалтан, хууль хяналтын байгууллагад зохих ёсоор мэдэгдэх үүрэгтэй.

**4. Эрх бүхий тендерт оролцогч**

4.1. Тендерийн урилга нь сонирхосон этгээд бүрт нээлттэй. Хуулийн9 дүгээр 9.3 дахь хэсэгт зааснаас бусад тохиолдолд тендерт оролцогч болон түүний түншлэлийн гишүүн бүр нь аль ч улсын харъяалалтай байж болно.

4.2. Дараах тохиолдолд тендерт оролцогч (түншлэлийн гишүүн бүрт нэгэн адил хамаарна)-ийг эрх бүхий бус гэж үзнэ. Үүнд:

4.2.1. Төлбөрийн чадваргүй болсон, татан буугдаж байгаа, дампуурлаас зайлсхийх зорилгоор зээлдүүлэгчтэй тохиролцсон, бизнесийн үйл ажиллагааг нь зогсоосон, эсхүл үүсгэн байгуулагдсан улсын хуулийн дагуу дээр дурдсантай адилтгах нөхцөлд байгаа;

4.2.2. Монгол Улсын, эсхүл үүсгэн байгуулагдсан улсын хуулийн дагуу татвар, хураамж, төлбөрөө төлөөгүй;

4.2.3. Төрийн өмчит болон төрийн өмчийн оролцоотой хуулийн этгээд нь бүтэц, зохион байгуулалт болон санхүүгийн хувьд захиалагчаас хараат байдлаар үйл ажиллагаа явуулдаг бол;

4.2.4. Сүүлийн 3 жилийн хугацаанд худалдан авах ажиллагаанд оролцохдоо гэрээний үүргээ ноцтой зөрчсөн, биелүүлээгүй, эсхүл мэргэжлийн үйл ажиллагаанд алдаа гаргасныг шүүх, эрх бүхий байгууллага тогтоосон;

4.2.5. Тендерт оролцогч (туслан гүйцэтгэгч бүрийг оролцуулан) нь бараа, ажил, үйлчилгээний зураг төсөл, техникийн тодорхойлолт болон бусад баримт бичгийг бэлтгэсэн, эсхүл гэрээний хэрэгжилтийг хянах, зөвлөх үйлчилгээ үзүүлэхээр нэр нь дэвшигдсэн этгээдтэй нэгдмэл сонирхолтой;

4.2.6. Илт худал мэдээлэл бүхий тендер ирүүлснийг эрх бүхий байгууллага тогтоосон;

4.2.7. Сүүлийн 3 жилийн хугацаанд Авлигын эсрэг хууль, Шударга бус өрсөлдөөнийг хориглох тухай хууль болон Эрүүгийн хуульд заасан авлигын, залилан мэхлэх, зохиомол тохиролцоо хийх, айлган сүрдүүлэх үйлдлийн аль нэгэнд холбогдсон болохыг шүүх тогтоосон;

4.2.8. Энэхүү тендер шалгаруулалтад оролцож байгаа хоёр буюу түүнээс дээш тооны тендерт оролцогчийн хууль ёсны төлөөлөгч нь нэг этгээд бол;

4.2.9. Энэхүү тендерийн баримт бичгийн ТОӨЗ-ны 14 дүгээр зүйлд хувилбарт тендер ирүүлэхийг зөвшөөрснөөс бусад тохиолдолд тендерт оролцогч нэгээс дээш тендер ирүүлсэн бол; (Гэвч энэхүү заалт нь аливаа этгээдийг нэгээс дээш тендерт туслан гүйцэтгэгчээр оролцохыг, эсхүл нэг тендер шалгаруулалтад нэгээс олон багцад тендер ирүүлэхийг хязгаарлахгүй)

4.3. Тендерт оролцогч 4.2.1 - 4.2.9-д дурдсан нөхцөл үүссэн эсэх мэдэгдлийг захиалагчид бичгээр гаргаж өгөх үүрэгтэй. Эдгээр нөхцөл үүссэн эсэхийг магадлах зорилгоор захиалагчаас тавьсан шаардлагын дагуу тендерт оролцогч холбогдох баримт, нотолгоог захиалагчид ирүүлнэ.

**5. Эрхбүхий эм, эмнэлгийн хэрэгсэл**

5.1. Гэрээгээр нийлүүлэх эм, эмнэлгийн хэрэгсэл нь аль ч улсын гарал үүсэлтэй байж болно. Захиалагч төлбөрийг зөвхөн ТОӨЗ-ны 1.1-д дурдсан барааг худалдан авснаар төлнө.

5.2. Энэхүү зааварчилгааны 5.1-д дурдсан эм, эмнэлгийн хэрэгслийн гарал үүсэл гэдэгт тухайн эм, эмнэлгийн хэрэгслийг олборлосон, ургуулсан, бойжуулсан, эсхүл хийж бүтээсэн улс орон буюу газар нутгийг хэлнэ. Хийж бүтээсэн гэж үйлдвэрлэсэн, боловсруулсан, эсхүл эд ангиудын дийлэнхийг угсарч, энэ эд ангиудын үндсэн шинж чанар, зориулалт, эсхүл ашиглалтын хэлбэрээс илт өөр арилжааны шинэ эм, эмнэлгийн хэрэгсэл гаргаж ирэхийг хэлнэ.

**6. Түншлэл**

6.1. Хоёр ба түүнээс дээш тооны хуулийн этгээд хамтран ажиллах гэрээний үндсэн дээр нэг тендерт оролцогч /цаашид талуудыг хамтад нь “түншлэл” гэх, тус бүрийг нь “түншлэлийн гишүүн” гэх/ болж тендер ирүүлэх тохиолдолд ТШӨХ-д өөрөөр заагаагүй бол дараах шаардлагыг хангасан байна:

(а) түншлэлийн бүх гишүүдийн хувьд тендер хүчин төгөлдөр байхаар тендерт гарын үсэг зурсан байх;

(б) ТОӨЗ-ны 1.1-д заасан эм, эмнэлгийн хэрэгсэл нийлүүлэх гэрээг хэрэгжүүлэхэд бүх гишүүн хамтран болон тус тусдаа хүлээх хариуцлагыг тодорхойлж хамтран ажиллах гэрээнд тусгасан байх;

(в) түншлэлийн аль нэг болон бүх гишүүний нэрийн өмнөөс үүрэг хүлээх, зааварчилгаа хүлээн авахад тэдгээрийг төлөөлөх эрх бүхий нэг гишүүн томилох;

(г) нийт гэрээний гүйцэтгэл, түүний дотор төлбөр тооцоог зөвхөн төлөөлөх эрх бүхий гишүүнтэй харилцаж, гүйцэтгэхийг хамтран ажиллах гэрээгээр зохицуулсан байх;

(д) түншлэлийн гэрээний хувийг тендерийн хамт ирүүлэх.

## Б. ТЕНДЕРИЙН БАРИМТ БИЧИГ

**7. Тендерийн баримт бичгийн агуулга**

7.1. Тендерийн баримт бичиг нь дор дурдсан бүлгүүдийг агуулсан 3 хэсэг баримт бичиг болон ТОӨЗ-ны 9 дүгээр зүйлийн дагуу хийсэн нэмэлт өөрчлөлтөөс бүрдэнэ:

I ХЭСЭГ

Бүлэг 1. Тендерт оролцогчид өгөх зааварчилгаа

Бүлэг 2. Тендерийн өгөгдлийн хүснэгт

Бүлэг 3 Тендерийн үнэлгээнд мөрдөх шалгуур үзүүлэлтүүд

Бүлэг 4. Тендер шалгаруулалтын маягт

- Тендерийн маягт
- Үнийн хуваарь
- Тендерийн баталгааны маягт
- Үйлдвэрлэгч/гэрээтборлуулагчийн зөвшөөрлийн маягт

II ХЭСЭГ

Бүлэг 5. Нийлүүлэлтэд тавигдах шаардлага, техникийн тодорхойлолт

III ХЭСЭГ

Бүлэг 6. Гэрээний ерөнхий нөхцөл

Бүлэг 7. Гэрээний тусгай нөхцөл

Бүлэг 8. Гэрээний маягт

- Гэрээний маягт

| | |
|---|---|
| | • Гүйцэтгэлийн баталгааны маягт<br>• Урьдчилгаа төлбөрийн баталгааны маягт<br>Хавсралт: Тендерийн урилга<br>7.2. Захиалагчийн нийтэлсэн тендерийн урилга нь тендерийн баримт бичгийн хэсэг болохгүй.<br>7.3. Тендерт оролцогч тендерийн баримт бичиг дэх бүх зааварчилгаа, нөхцөл, маягт болон техникийн тодорхойлолтыг нягталж үзэх нь зүйтэй. Тендерийн баримт бичигт шаардсан мэдээлэл, баримт материалыг ирүүлэхгүй байх, маягтыг дутуу бөглөн ирүүлэх нь тухайн тендерээс татгалзах үндэслэл болж болно. |
| **8. Тендерийн баримт бичгийг тодруулах** | 8.1. Тендерт оролцохыг сонирхогч нь тендерийн баримт бичгийн талаар тодруулга авах шаардлагатай бол энэ тухай хүсэлтээ бичгээр гаргаж шуудан, эсхүл утсан холбоо (“утсан холбоо”-нд зөвхөн телекс болон факсыг хамруулна)-гоор ТШӨХ-д заасан захиалагчийн хаягаар ирүүлнэ. Захиалагч тендер хүлээн авах эцсийн хугацаанаас ТШӨХ-д заасан хоногийн өмнө хүлээн авсан хүсэлтэд хариу өгнө. Хүсэлтийн агуулга, түүнд өгөх захиалагчийн хариуг хүсэлтийн эх сурвалжийг дурдалгүйгээр тендерийн баримт бичиг худалдан авсан бүх тендерт оролцогчид бичгээр, эсхүл утсан холбоогоор нэгэн зэрэг мэдэгдэнэ.<br>8.2. Тухайн тодруулгын үр дүнд захиалагч тендерийн баримт бичигт нэмэлт өөрчлөлт хийх шаардлагатай гэж үзвэл энэхүү ТОӨЗ-ны 9 дүгээр зүйл, 20.2 дахь хэсэгт заасан журмыг баримтална. |
| **9. Тендерийн баримт бичигт нэмэлт өөрчлөлт оруулах** | 9.1. Захиалагч тендер хүлээн авах эцсийн хугацаа дуусахаас өмнө тендерийн баримт бичигт нэмэлт өөрчлөлт оруулж болно.<br>9.2. Ийнхүү хийсэн аливаа нэмэлт өөрчлөлт нь тендерийн баримт бичгийн салшгүй хэсэг болох бөгөөд түүнийг захиалагчаас тендерийн баримт бичиг шууд худалдан авсан бүх тендерт оролцогчид бичгээр, эсхүл утсан холбоогоор нэгэн зэрэг мэдэгдэнэ. Тендерт оролцогч нэмэлт өөрчлөлт тус бүрийг хүлээн авсан тухайгаа захиалагчид утсан холбоогоор мэдэгдэх үүрэгтэй.<br>9.3. Тендерийн баримт бичигт орсон нэмэлт өөрчлөлтийн улмаас тендер зайлшгүй өөрчлөгдөх ба уг өөрчлөлтийг бэлтгэхэд шаардагдах хангалттай хугацаа тендерт оролцогчид олгох шаардлагатай гэж үзвэл захиалагч 24.2-т заасны дагуу тендер хүлээн авах эцсийн хугацааг сунгаж болно. |

## В. ТЕНДЕР БЭЛТГЭХ

| | |
|---|---|
| **10. Тендер шалгаруулал-тад оролцох зардал** | 10.1. Тендерт оролцогч тендер бэлтгэх, захиалагчид ирүүлэхтэй холбогдон гарах бүх зардлыг өөрөө бүрэн хариуцах бөгөөд захиалагч ямар ч нөхцөлд энэхүү зардалтай холбогдох хариуцлага хүлээхгүй. |
| **11. Тендерийн хэл** | 11.1. Тендер, түүнчлэн тендертэй холбоотойгоор захиалагч тендерт оролцогчийн хооронд харилцаж буй албан бичиг, захидлууд болон бусад баримт материалыг тендерт оролцогчид өгсөн зааварчилгааны дагуу бэлтгэх ба холбогдох бүх баримт бичиг нь монгол хэл дээр, гадаадын этгээд худалдан авах ажиллагаанд оролцох эрхтэй бол тэдгээр нь ТШӨХ-д заасан хэл дээр байна. Тендерийн барим бичгийн монгол хэл дээрх хувь гадаад хэл дээрхтэй зөрчилдвөл монгол хэл дээр бэлтгэсэн ТББ-ийн заалтыг баримтална.<br>11.2. Аливаа тендерийг дагалдах баримт бичиг, хэвлэмэл материал нь өөр хэл дээр байж болох бөгөөд энэ тохиолдолд тэдгээрийн тендерт холбогдох хэсгийг ТОӨЗ-ны 11.1-д заасан хэл рүү хөрвүүлсэн орчуулгыг тендерт оролцогч давхар бэлтгэж ирүүлэх бөгөөд уг орчуулгыг тендерийг хянан үзэх, үнэлэхэд харгалзана. |
| **12. Тендерийн иж бүрдэл** | 12.1. Тендерт оролцогчийн бэлтгэж ирүүлэх тендер нь дараах зүйлээс бүрдэнэ. Үүнд:<br>(а) ТОӨЗ-ны 13, 15 дугаар зүйлд заасны дагуу бэлтгэсэн тендерийн маягт болон үнийн хуваарь;<br>(б) захиалагч шаардсан бол ТОӨЗ-ны 21 дүгээр зүйлд заасны дагуу ирүүлэх тендерийн баталгаа; |

(в) тендерт оролцогчийг төлөөлж ТОӨЗ-ны 22 дугаар зүйлд заасны дагуу тендерт гарын үсэг зурах этгээдийн гарын үсгийг баталгаажуулж гаргасан итгэмжлэл;
(г) тендерт оролцогчийг тухайн тендерт оролцох эрх бүхий гэдгийг тогтооход шаардлагатай ТОӨЗ-ны 17 дугаар зүйлд заасан нотлох баримтууд
(д) тендерт оролцогч нь тухайн гэрээг хэрэгжүүлэх чадвартай болохыг тогтооход шаардлагатай ТОӨЗ-ны 18 дугаар зүйлд заасан нотлох баримтууд;
(е) нийлүүлэх бараа болон түүнийг дагалдах үйлчилгээ нь тендерийн баримт бичигт нийцэж буйг баталгаажуулсан ТОӨЗ-ны 19 дүгээр зүйлд заасан нотлох баримт;
(ё) ТШӨХ-д шаардсан ТОӨЗ-ны дагуу бэлтгэж ирүүлэх бусад материал.

**13. Тендерийн маягт болон үнийн хуваарь**

13.1. Тендерт оролцогч нь Бүлэг 4-т заасан тендерийн маягтыг бөглөж ирүүлнэ.Энэхүү маягтыг бөглөхдөө түүний агуулгыг өөрчлөхгүй-гээр түүнд шаардсан бүх мэдээллийг тусгана.
13.2. Тендерт оролцогч нь нийлүүлэх бараа болон түүнийг дагалдах үйлчилгээний үнийн хуваарийг бэлтгэн ирүүлнэ. Үнийн хуваарийг 4 дүгээр бүлэгт заасан тендер шалгаруулалтын маягтаас тохирох маягтыг ашиглан бэлтгэнэ.

**14. Хувилбарт тендер**

14.1. ТШӨХ-д тусгайлан зааснаас бусад тохиолдолд тендерт оролцогч тендерийн баримт бичгийн шаардлагад нийцсэн зөвхөн нэг тендер ирүүлэх ба хувилбарт тендер ирүүлэхийг үл зөвшөөрнө.

**15. Тендерийн үнэ болон үнийн хөнгөлөлт**

15.1. Тендерийн маягт болон үнийн хуваарь дахь тендерт оролцогчийн санал болгож буй үнэ болон, үнийн хөнгөлөлт нь дор тодорхойлсон шаардлагад нийцсэн байна.
15.2. Үнийн хуваарьт бүх багц болон нэр төрлийг үнэ тус бүрээр нь тусад нь жагсааж ирүүлнэ.
15.3. Тендерийн маягтад тусгасан үнэ нь аливаа үнийн хөнгөлөлтийг тооцоогүй тухайн тендерийн нийт үнэ байна.
15.4. Тендерт оролцогч нь аливаа нөхцөлт бус үнийн хөнгөлөлт болон түүнийг хэрэглэх аргачлалыг тендер ирүүлэх маягтад тусад нь тусгасан байна.
15.5. Олон улсын худалдааны EXW, CIP болон ижил төстэй бусад нөхцөлийг хэрэглэхдээ ТШӨХ-д дурдсан, Олон улсын худалдааны танхимаас эрхэлэн гаргасан Incoterms-ийн хамгийн сүүлийн хувилбарыг удирдлага болгоно.
15.6. Нийлүүлэх барааны үнийг тендерийн маягт (Бүлэг 4)-д заасан үнийн хуваарь бүрээр гаргаж ирүүлнэ. Ингэхдээ тендерт оролцогч нь гэрээний дагуу нийлүүлэх барааны нэгж үнэ, тухайн нэр төрлийн нийт үнэ, нийт дүн, барааны гарал үүслийн улсын нэрийг бараа нийлүүлэлтийн хуваарьт заасан нэр төрөл бүрээр холбогдох үнийн хуваарьт тусгаж ирүүлнэ. Үнийн задаргааны агуулга нь захиалагчаас тендерийг харьцуулж үнэлэх зорилгоор шаардагдана. Энэ нь санал болгосон аливаа нөхцөлөөр гэрээ байгуулах захиалагчийн эрхийг хязгаарлахгүй.
15.7. Гэрээ болон бусад үндэслэлээр гүйцэтгэгчийн төлөх ёстой бүх татвар хураамжийг тендер хүлээж авах эцсийн хугацаанаас 14 хоногийн өмнө хүчин төгөлдөр мөрдөгдөж буй хууль тогтоомжийг үндэслэн тендерийн үнэд багтаасан байна.
15.8. Барааг багцалсан эсэх талаарх мэдээллийг ТОӨЗ-ны 1.2 дахь заалт болон түүнд харгалзах ТШӨХ-ийн заалтаас үзнэ үү. Хэрэв багцалсан бол тендерт оролцогч нэг, эсхүл түүнээс олон багцад тендерувилбарХхылбо ирүүлэх эрхтэй. Аливаа багцыг хуваж дэд багц болгон тендер ирүүлэхийг хориглоно.
15.9. Үнийн хуваарьт дараах зүйлсийг тусад нь бичиж харуулна. Үүнд:
(а) Монгол Улсад үйлдвэрлэгдсэн барааны хувьд:
1. бараныEXW үнэ (үйлдвэрийн, агуулахын, эсхүл лангууны үнийн аль тохирохыг). Энэ үнэд барааг үйлдвэрлэх, угсрахад ашигласан үйлдвэрийн, эсхүл лангууны үнээр үнэлэгдсэн эд анги, түүхий эд, үйлдвэрлэлийн бусад өртөг багтана;
2. гэрээ байгуулах эрх олгогдсоноор дотоодын бүтээгдэхүүнд ногдуулдаг нэмэгдсэн өртгийн болон бусад адилтгах албан татвар;
3. бараагТШӨХ-д заасанэцсийн цэгт хүргэхэд шаардлагатай хуурай газрын тээвэр, даатгал болон дотоодод гарах бусад зардал.
(б) Монгол Улсын гадна үйлдвэрлэгдсэн бөгөөд импортоор орж ирэх барааны хувьд:

1. ТШӨХ-д захиалагчийн нэрлэсэн хилийн боомт хүртэлх СИФ/CIF/ үнэ, эсхүл захиалагчийн нутаг дэвсгэр дэхь нэрлэсэн байрлал хүртэлх СИП /CIP/ үнэ;
2. гэрээ байгуулах эрх олгогдсоноор импортоор орж ирэх барааанд ногдох гаалийн, нэмэгдсэн өртгийн болон бусад албан татвар;
3. барааг орох боомтоос буюу нэрлэсэн байрлалаас ТШӨХ-д заасан эцсийн цэгт хүргэхэд шаардагдах хуурай газрын тээвэр, даатгал болон дотоодод гарах бусад зардал.

(в) Монгол Улсын гадна үйлдвэрлэгдсэн бөгөөд өмнө нь импортоор орж ирсэн барааны хувьд:
1. барааны үнэ буюу импортоор анх орж ирсэн тухайн барааны үнэ дээр үнийн нэмэгдэл /эсхүл хөнгөлөлт/, дотоодод гарсан аливаа нэмэлт өртөг, тухайн барааанд төлсөн эсхүл төлөгдөх гаалийн болон импортын бусад татваруудыг тооцсон үнэ;
2. импортлогдсон барааанд урьд төлсөн(нотлох баримтыг хамт ирүүлэх шаардлагатай), эсхүл төлөгдөх гаалийн болон импортын бусад татварууд;
3. тухайн барааг олж авахад зарцуулсан өртөг буюу энэ заалтын 1 болон 2 –ын ялгавар;
4. гэрээ байгуулах эрх олгогдсоноор импортоор орж ирсэн барааанд ногдох нэмэгдсэн өртгийн болон бусад албан татвар;
5. барааг ТШӨХ-д заасан эцсийн цэгт хүргэхэд шаардлагатай хуурай газрын тээвэр, даатгал болон дотоодод гарах бусад зардал.

15.10. ТШӨХ-д гэрээний үнийг тохируулах нөхцөлтэй байхаар тусгайлан зааснаас бусад тохиолдолд тендерт оролцогчийн санал болгосон үнэ нь гэрээний хэрэгжилтийн явцад тогтмол байна. Тендерийн үнийг гэрээний хэрэгжилтийн явцад тохируулж өөрчилөхөөр санал болгосон аливаа тендерийг ТОӨЗ-ны 31 дүгээр зүйлд заасны дагуу үндсэн шаардлага хангаагүй тендер гэж үзэж, уг тендерээс татгалзана. Гэвч ТШӨХ-д үнэ тохируулахаар заасан нөхцөлд тогтмол үнэ санал болгосон тендерээс татгалзахгүй бөгөөд түүний үнийн тохируулга нь гэрээний хэрэгжилтийн явцад тэг (0)-тэй тэнцүү байна гэж үзнэ.

15.11. ТШӨХ-д үнэ тохируулахаар заасан бол үнэ тохируулах нөхцөл, аргачлалыг гэрээний тусгай нөхцөлд тусгана.

**16. Тендерийн валют**

16.1. Төлбөр тооцоог үндэсний мөнгөн тэмдэгтээр гүйцэтгэх тухай хуулийн 4 дүгээр зүйлийн 4.1, 4.2 дах хэсэгт заасны дагуу тендерийн үндсэн валют нь төгрөг байна.

**17. Тендерт оролцогч эрх бүхий эсэхийг нотлох баримт**

17.1. Тендерт оролцогч нь эрх бүхий эсэхийг дараах мэдээлэл, нотлох баримтад үндэслэн тогтооно. Үүнд:

(а) хуулийн этгээдийн бүртгүүлсэн газар, бизнесийн үйл ажиллагааны үндсэн чиглэл, хаягийг тодорхойлсон улсын бүртгэлийн гэрчилгээний эхээс хийсэн хуулбар,
(б) тендерт оролцогчийг төлөөлж гарын үсэг зурсан этгээдийн итгэмжлэл;
(в) ТШӨХ-д шаардсан эм, эмнэлгийн хэрэгсэл нийлүүлэх тусгай зөвшөөрөл;

**18. Тендерт оролцогчийн гэрээ хэрэгжүүлэх чадварыг нотлох баримт**

18.1. Тендерт оролцогч нь гэрээг хэрэгжүүлэхтэй холбогдуулан захиалагчийн шаардсан чадварын шаардлагыг хангасан гэдгийг харуулах дараах мэдээллийг нотлох баримт болгон ирүүлнэ. Үүнд:
(а) Хэрэв ТШӨХ-д шаардсан бол тендерт оролцогч өөрөө үйлдвэрлээгүй эм, эмнэлгийн хэрэгсэл тендерт санал болгох тохиолдолд уг эм, эмнэлгийн хэрэгслийг Монгол Улсад нийлүүлэх эрх олгосон тухай үйлдвэрлэгчийн зөвшөөрлийг 4 дүгээр бүлэг дэх тохирох маягтыг ашиглан ирүүлнэ;
(б) санхүүгийн чадавхийг харуулах сүүлийн ТШӨХ-д заасантоо бүхийжилийн баталгаажсан санхүүгийн тайлан;
(в) гэрээг гүйцэтгэх удирдах болон техникийн голлох боловсон хүчний чадвар, туршлагын талаарх мэдээлэл;
(г) тухайн тендерт оролцогчийн туршлагыг харуулах сүүлийн [ТШӨХ-д заасан тоо] жилийн хугацаанд гүйцэтгэсэн ижил төстэй гэрээний талаарх мэдээлэл;
(д) Хэрэв ТШӨХ-д шаардсан бол Монгол Улсын нутаг дэвсгэрт бизнесийн үйл ажиллагаа явуулдаггүй тендерт оролцогч гэрээний дагуу хийгдэх засвар үйлчилгээ, техникийн тодорхойлолтод заасан сэлбэг хэрэгслийг нийлүүлэх үүргийг Монгол Улсын нутаг дэвсгэрт тухайн этгээд өөрөө гүйцэтгэх, эсхүл уг тендерт оролцогчийн Монгол Улсад байгуулсан, эсхүл байгуулагдах төлөөлөгч биелүүлэх тухай баримт;

(е) гэрээг гүйцэтгэхэд эргэлтийн хөрөнгө хүрэлцээтэй эсэхийг нотолсон бичиг баримт (үүнд зээл авах болон санхүүгийн бусад эх үүсвэрийн боломжийг оролцуулж болно)
(ё) захиалагч тендерт оролцогчийн харилцагч банкнаас тодорхойлолт хүсэхэд татгалзах зүйлгүй тухай тендерт оролцогчийн мэдэгдэл;
(ж) одоогийн ба сүүлийн [ТШӨХ-д заасан тоо] жилийн хугацаанд тендерт оролцогчийн оролцсон аливаа шүүхийн зарга, маргааны талаарх мэдээлэл;
(з) гэрээний үнийн 10-аас дээш хувьтай тэнцэх дүнтэй ажлыг туслан гүйцэтгэгчээр гүйцэтгүүлэх бол түүний чадварын талаарх мэдээлэл.
18.2. Тендерт оролцогч ТОӨЗ-ны 1.1-д заасан эм, эмнэлгийн хэрэгсэл нийлүүлэх тухай гэрээг хэрэгжүүлэхийн тулд дор дурдсан чадварын доод шалгуур үзүүлэлтийг хангасан байна: Үүнд:
(а) сүүлийн 5 жилийн аль нэг жилд гүйцэтгэсэн борлуулалтын хэмжээ нь ТШӨХ-д заасан дүнгээс багагүй байх;
(б) сүүлийн [ТШӨХ-д заасан тоо] жилийн хугацаанд хэрэгжүүлсэн тухайн гэрээтэй ижил төстэй, доод тал нь нэг бараа нийлүүлэх үндсэн гүйцэтгэгчээр ажилласан туршлага;
(в) ТШӨХ-д заасан үндсэн тоног төхөөрөмж, техник хэрэгслийг цаг хугацаанд нь (өөрийн, түрээслэх, хөлслөн авах г.м.) бэлэн байлгах санал;
(г) бусад гэрээт ажилд ашиглагдах буюу ашиглаж буй хөрөнгө болон энэ гэрээний дагуу хийгдэж болох урьдчилгаа төлбөрийг оролцуулахгүйгээр түргэн хөрвөх чадвартай хөрөнгө болон авах боломжтой зээл нь ТШӨХ-д дурдсан дүнгээс багагүй байх.
(д) сүүлийнТШӨХ-д дурдсан жилийн хугацаанд ашигтай ажилласан байх.
18.3. Тендерт оролцогч 18.2(а) ба (г)-д заасан чадварын доод шалгуур үзүүлэлтийг хангаж буй эсэхийг тодорхойлохын тулд түншлэлийн гишүүн тус бүрийн үзүүлэлтийг хооронд нь нэмнэ.
Гэхдээ гишүүн тус бүр 18.2 (а), (г) -д заасан чадварын доод шалгуур үзүүлэлтийн доод тал нь 25 хувийг, төлөөлөх эрх бүхий гишүүн доод тал нь 40 хувийг хангасан байна. Энэ шаардлагыг биелүүлээгүй тохиолдолд түншлэлийг тухайн чадварын шаардлагуудыг хангаагүй гэж үзэж тендерээс нь татгалзана.
ТШӨХ-д өөрөөр заагаагүй тохиолдолд тендерт оролцогч чадварын доод шалгуур үзүүлэлтийг хангаж буй эсэхийг тодорхойлоход түүний туслан гүйцэтгэгчийн ажлын туршлага, нөөц бололцоог харгалзан үзэхгүй.
Тендерт оролцогч 18.2(б) ба (в)-д заасан чадварын доод шалгуур үзүүлэлтийг хангаж буй эсэхийг тодорхойлохын тулд түншлэлийн гишүүн тус бүрийн үзүүлэлтийг хооронд нь нэмж тооцно.
18.4. ТШӨХ-д тусгайлан заасан бол Монгол Улсын гарал үүсэлтэй эм, эмнэлгийн хэрэгсэлд 10 хувийн давуу эрх олгоно. Монгол Улсын гарал үүсэлтэй бараа нийлүүлж буй тендерт оролцогч давуу эрх эдлэх хүсэлтэй бол энэ тухайгаа нотлоход шаардлагатай баримт, материалыг тендертэй хамт ирүүлэх үүрэгтэй.

**19. Нийлүүлэх бараа нь тендерийн баримт бичигт нийцэж буйг нотлох баримт**

19.1. ТОӨЗ-ны дагуу тендерт оролцогч гэрээний дагуу нийлүүлэх эм, эмнэлгийн хэрэгсэл нь захиалагчийн шаардлагад нийцэх тухай нотлох баримтуудыг тендерийн хамт ирүүлнэ.
19.2. Нийлүүлэх эм, эмнэлгийн хэрэгсэл нь эрх бүхий болохыг нотлох баримт болгож санал болгож буй барааны гарал үүслийг үнийн хуваарьт дурдах бөгөөд бараа тээвэрлэх үед гарал үүслийн сертификат эсхүл барааны гарал үүслийг нотлох бусад баримт бичиг ирүүлнэ.
19.3. Нийлүүлэх бараа тендерийн баримт бичигт нийцэж буйг нотлох баримт нь тухайн барааны дээж, нийтлэл, зураг, өгөгдлийн хэлбэрээр байж болох ба дараах мэдээллийг агуулна. Үүнд:
(а) барааны техникийн болон ажиллагааны шинж чанарын дэлгэрэнгүй тодорхойлолт;
(б) нийлүүлэх бараа нь техникийн тодорхойлолтод нийцэхийг зүйл, заалт бүрээр нотлон харуулсан тайлбар, эсхүл тус тодорхойлолтын аль нэг зүйл, заалтыг орхигдуулсан, зөрсөн тухай мэдэгдэл;
(в) ТШӨХ-д заасны дагуу бусад шаардагдах баримт
19.4. Гэрээний дагуу нийлүүлэх эм нь Монгол улсын эрх бүхий байгууллагад бүртгэгдсэн байна. Эмнэлгийн хэрэгслийн хувьд түүний сертификатыг хавсаргасан байна.

19.5. Захиалагчийн техникийн тодорхойлолтод дурдсан чанар, материалын стандарт, барааны тэмдэг, каталогийн дугаар нь тухайн бараанд тавигдах үндсэн шаардлагыг тодорхойлох бөгөөд түүгээр хязгаарлагдахгүйг тендерт оролцогч анхаарч ТОӨЗ-ны 19.3 (б)-ийн дагуу тайлбар ирүүлнэ. Тендерт өөр стандарт, барааны тэмдэг, каталогийн дугаарыг орлуулан хэрэглэж болох бөгөөд орлуулах зүйл нь техникийн тодорхойлолтод заасантай дүйцэхүйц, эсхүл түүнээс илүү шаардлага хангасан гэдгийг тендерт оролцогч захиалагчид нотлон харуулна.

19.6.

**20. Тендер хүчинтэй байх хугацаа**

20.1. Тендерийн хүчинтэй байх хугацаа нь хуульд заасан хүчинтэй байх хугацаанаас богино байх тохиолдолд захиалагч түүнийг үндсэн шаардлага хангаагүй тендер гэж үзэж, татгалзана.

**21. Тендерийн баталгаа**

21.1. Тендерт оролцогч нь ТШӨХ-д заасан үнийн дүнтэй тэнцэх тендерийн баталгааг ирүүлнэ.

21.2. Тендер шалгаруулалт олон багцтай бол нэг тендерийн баталгаа гаргаж, түүнд багц тус бүрээр тодорхойлж ирүүлнэ.

21.3. Захиалагч тендерийн баталгааны хэмжээг багц тус бүрийн төсөвт өртгийн 1 хувиар тооцож ТШӨХ-д заана.

21.4. Тендерийн баталгаа нь Монгол Улсын, эсхүл гадаадын нэр хүндтэй банкны гаргасан баталгаа, Засгийн газрын бонд эсхүл Засгийн газраас хүлээн зөвшөөрсөн үнэт цаасны хэлбэрээр байж болно. Тендерийн баталгааг 4 дүгээр бүлэг дэх маягтаар, эсхүл тендер хүлээн авахаас өмнө захиалагч урьдчилан хүлээн зөвшөөрсөн маягтаар ирүүлнэ. Тендерийн баталгаа нь тендер хүчинтэй байх хугацаанаас хойш 28 хоногийн хугацаанд хүчинтэй байна.

21.5. Тендерийн баталгааны эх хувийг ирүүлэхдээ захиалагчийн ТШӨХ-д заасан хоног(он, сар, өдөр)-оор тооцож ирүүлнэ.

21.6. Түншлэлийн хувьд түүнийг төлөөлөх эрх бүхий гишүүн тендерийн баталгааг ирүүлнэ.

21.7. Энэ зүйлд шаардсаны дагуу хүлээн зөвшөөрөхгүйц тендерийн баталгаа ирүүлээгүй аливаа тендерээс захиалагч үндсэн шаардлага хангаагүй гэж үзэж татгалзана.

21.8. Тендер нь шалгараагүй оролцогчийн тендерийн баталгааг 20.1-д заасан тендер хүчинтэй байх хугацаанаас хойш 28 хоногт багтаан хүчингүй болгоно.

21.9. Тендер нь шалгарсан оролцогчийн тендерийн баталгааг ТОӨЗ-ны 41 дүгээр зүйлийн дагуу гэрээнд гарын үсэг зурж, ТОӨЗ-ны 42 дүгээр зүйлийн дагуу гүйцэтгэлийн баталгааг ирүүлсэн тохиолдолд хүчингүй болгоно.

21.10. Тендерийн баталгааг дараах тохиолдолд улсын орлого болгоно. Үүнд:

(а) тендер нээсний дараа тендер хүчинтэй байх хугацаа дуусахаас өмнө тендерт оролцогч өөрийн тендерийг буцааж авсан, эсхүл буцааж авахыг бичгээр мэдэгдсэн;

(б) тендерт оролцогч 32.2-ын дагуу тендерийн үнэд хийсэн залруулгыг хүлээн зөвшөөрөөгүй бөгөөд ТОӨЗ-ын 38.2-т заасан нөхцөл үүссэн бол;

(в) шалгарсан тендерт оролцогч заасан хугацаанд багтаан:

(1) ТОӨЗ-ны 41 дүгээр зүйлийн дагуу гэрээнд гарын үсэг зураагүй;

(2) ТОӨЗ-ны 42 дугаар зүйлийн дагуу гүйцэтгэлийн баталгааг ирүүлээгүй.

**22. Тендер ирүүлэх хувь, тендерт гарын үсэг зурах**

22.1. Тендерт оролцогч 12 дугаар зүйлд заасан тендерийн бүрдэл баримт бичгийн эх хувиудыг бэлтгэн хавтаслаж, түүнд “ЭХ ХУВЬ” гэсэн тодорхой бичиглэл хийнэ. Тендерт оролцогч үүнээс гадна ТШӨХ-д заасан тоо ширхэгбүхий тендерийн хуулбар хувийг бэлтгэн хавтаслаж “ХУУЛБАР ХУВЬ” гэсэн тодорхой бичиглэл хийнэ. Эх хувь болон хуулбар хувиуд хоорондоо зөрчилдсөн тохиолдолд эх хувийг баримтална.

22.2. Тендерийн эх болон хуулбар хувиудыг хэвлэж (компьютер, бичгийн машин гэх мэт), эсхүл арилдаггүй бэхээр бичиж, тендерт оролцогчийг төлөөлөх эрх бүхий этгээд гарын үсэг зурж баталгаажуулна. Тендерт оролцогчийн боловсруулсан тендерийн агуулга, үнэтэй холбоотой бүх хуудсанд төлөөлөх эрх бүхий этгээд гарын үсэг зурна. Хэвлэмэл танилцуулга, тайлан болон бусад байгууллагын гаргасан албан ёсны мэдээлэл зэрэг бичиг баримт үүнд хамаарахгүй.

22.3. Тендер ирүүлэхээс өмнө захиалагчийн гаргасан зааварчилгаатай нийцүүлэх, эсхүл тендерт оролцогч өөрийн алдааг зайлшгүй шаардлагаар засахаас бусад тохиолдолд тендерт ямар нэг засвар, нэмэлт бичилт хийхгүй ба

засвар, нэмэлт бичилт хийсэн тохиолдолд зөвхөн дээрх эрх бүхий этгээд гарын үсэг зурж баталгаажуулснаар тэдгээр засвар өөрчлөлтийг хүчинтэйд тооцно.

## Г. ТЕНДЕР ИРҮҮЛЭХ

**23. Тендерийг битүүмжлэх, бичиглэл хийх**

23.1. Тендерт оролцогч өөрийн тендерийг шуудангаар, эсхүл өөрийн бие төлөөлөгчөөр захиалагчид хүргүүлнэ.

23.2. Тендерийн эх болон хуулбар хувиудыг тус тусад нь "ЭХ ХУВЬ", "ХУУЛБАР ХУВЬ" гэсэн бичиглэл бүхий дугтуйнд хийж битүүмжлэн тэдгээрийг дахин давхар нэг дугтуйнд (гаднах) хийж битүүмжилнэ. Тендерээ дугтуйлж, битүүмжлэхдээ ТОӨЗ-ны 23.3, 23.4 –т заасныг баримтална.

23.3. Доторх ба гаднах дугтуйнууд дараах шаардлагыг хангасан байна. Үүнд:

(а) тендерт оролцогчийн нэр, хаягтай байх;

(б) ТШӨХ-д заасан хаягаар ТОӨЗ-ны 1.1-т заасан захиалагчийн нэр дээр хаяглах;

(в) тендер шалгаруулалтыг таних, ялгах тэмдэг болгож ТОӨЗ-ны 1.1 болон ТШӨХ-д тодорхойлсон тендер шалгаруулалтын нэр/дугаарыг тодорхой бичсэн байх;

(г) ТОӨЗ-ны 28.1-т заасан хугацаанаас өмнө "НЭЭЖ ҮЛ БОЛНО" гэж тэмдэглэгдсэн байх.

23.4. Хэрэв бүх дугтуйг 23.3-т заасан шаардлагын дагуу битүүмжилж, бичиглэл хийгээгүй нөхцөлд уг тендер буруу хаягаар хүргэгдсэн, эсхүл тендер нээхээс өмнө битүүмжлэл задарсан тохиолдолд захиалагч хариуцлага хүлээхгүй.

23.5. ТОӨЗ-ны 23.1-т зааснаас өөр хэлбэрээр ирүүлсэн аливаа тендерийг захиалагч хүлээж авахгүй бөгөөд түүнийг хаягаар нь буцаана.

**24. Тендер хүлээн авах эцсийн хугацаа**

24.1. Захиалагч тендерүүдийг ТШӨХ-д заасан захиалагчийн хаягаар, ТШӨХ-д заасаногноо, цагаас өмнө хүлээн авна.

24.2. Захиалагч ТОӨЗ-ны 9 дүгээр зүйлийн дагуу тендерийн баримт бичигт нэмэлт өөрчлөлт оруулсны улмаас тендер хүлээн авах эцсийн хугацааг сунгасан тохиолдолд захиалагч болон тендерт оролцогчийн эрх, үүрэг сунгасан хугацааны туршид хэвээр хадгалагдана.

**25. Хугацаа хоцорсон тендер**

25.1. Захиалагч ТОӨЗ-ны 24 дүгээр зүйлд заасан тендер хүлээн авах эцсийн хугацаанаас хойш ирүүлсэн аливаа тендерийг "хугацаа хоцорсон" гэж зарлан түүнээс татгалзаж, нээлгүйгээр буцаана.

**26. Тендерт оролцогч нэг этгээд нэг тендер ирүүлэх**

26.1. Аливаа этгээд дангаараа, эсхүл хамтран ажиллах гэрээний үндсэн дээр түншлэл болж тендер шалгаруулалтад оролцохдоо зөвхөн нэг тендер ирүүлнэ. Тендерт оролцогч болон түншлэлийн гишүүд нэгээс дээш тендер ирүүлсэн, бол түүний ирүүлсэн бүх тендерээс татгалзана.

**27. Тендерт нэмэлт өөрчлөлт хийх, тендерийг буцааж авах**

27.1. Тендерт оролцогч тендер хүлээн авах эцсийн хугацаанаас өмнө захиалагчид бичгээр мэдэгдэл өгсний үндсэн дээр өөрийн тендерт нэмэлт өөрчлөлт оруулах, солих, эсхүл түүнийг буцааж авах эрхтэй.

27.2. Тендерт нэмэлт өөрчлөлт оруулах, тендерийг солих эсвэл буцааж авах мэдэгдлийг 22, 23 дугаар зүйлийн дагуу бэлтгэн, битүүмжилж, бичиглэл хийхийн хамт доторх ба гаднах дугтуй дээр "НЭМЭЛТ ӨӨРЧЛӨЛТ ОРУУЛАХ ТУХАЙ", "ТЕНДЕРИЙГ СОЛИХ ТУХАЙ", эсхүл "ТЕНДЕРИЙГ БУЦААЖ АВАХ ТУХАЙ" гэсэн бичиглэл хийнэ. Тендерийг буцааж авах мэдэгдлийг утсан холбоогоор ирүүлж болох ба энэ мэдэгдэл хүчин төгөлдөр болохыг батламжилж гарын үсэг, тамга бүхий эх хувийг тендер хүлээн авах эцсийн хугацаанаас өмнө заавал ирүүлнэ.

27.3. Тендер хүлээн авах эцсийн хугацаа өнгөрснөөс хойш аливаа тендерт ямар нэг нэмэлт өөрчлөлт хийх, солих, эсвэл буцааж авахыг зөвшөөрөхгүй.

27.4. ТОӨЗ-ны 27.2-т заасны дагуу тендерээ буцааж авах тухай хүсэлт ирүүлсэн оролцогчийн үндсэн тендерийг нээлгүйгээр буцаан олгоно.

27.5. Тендер хүлээн авах эцсийн хугацаанаас тендер хүчинтэй байх хугацааны хооронд тендерийг буцааж авах нь 21 дүгээр зүйлийн дагуу тендерийн баталгааг улсын орлого болгох үндэслэл болно.

## Д. ТЕНДЕРИЙГ НЭЭХ, ҮНЭЛЭХ

| | |
|---|---|
| **28. Тендерийн нээлт** | 28.1. Захиалагч тендерийн нээлтийг ТШӨХ-д заасан огноо, цагт, заасан хаяг бүхий газарт зохион байгуулна. Тендер нээх үед тендерт оролцогч, эсхүл түүний төлөөлөгч болон сонирхсон бусад этгээд байлцах эрхтэй ба байлцсан бол тендерийн нээлтийн тэмдэглэлд гарын үсгээ зурна.<br>28.2. Захиалагч эхлээд "ТЕНДЕРИЙГ БУЦААЖ АВАХ ТУХАЙ" гэсэн бичиглэл бүхий дугтуйг нээж, зарлах бөгөөд энэ хүсэлтийг ирүүлсэн оролцогчийн үндсэн тендерийг нээлгүйгээр буцаана. Дараа нь "ТЕНДЕРИЙГ СОЛИХ ТУХАЙ" бичиглэл бүхий тендерийг нээж зарлах бөгөөд уг тендерийг ирүүлсэн оролцогчийн урьд ирүүлсэн тендерийг нээлгүйгээр түүнд буцаан олгоно. "ТЕНДЕРТ НЭМЭЛТ ӨӨРЧЛӨЛТ ОРУУЛАХ ТУХАЙ" бичиглэл бүхий дугтуйг түүнд харгалзах үндсэн тендерийн хамт нээж нийтэд зарлана.<br>28.3. Тендерийг нээх үед тендерт оролцогчийн нэр, тендерийн үнэ, санал болгосон бол үнийн хөнгөлөлт, хувилбарт тендер ирүүлэхийг зөвшөөрсөн тохиолдолд түүний үнэ, тендерийн баталгаа байгаа эсэх, оролцогч өөрийн тендерт нэмэлт өөрчлөлт оруулсан бол уг нэмэлт өөрчлөлтийг болон захиалагч шаардлагатай гэж үзсэн бусад мэдээллийг зарлаж, тэмдэглэл үйлдэнэ. Тендер нээх үед зарлагдаагүй тендерийн үнэ, үнийн хөнгөлөлт болон хувилбарт тендерийг үнэлгээнд харгалзахгүй.<br>28.4. Захиалагч тендерийн нээлтийн тэмдэглэлийг хөтлөх бөгөөд уг тэмдэглэл нь дараах мэдээллийг заавал агуулсан байна. Үүнд:<br>(а) тендерт оролцогчийн нэр болон тухайн тендерт оролцогч тендерээ буцааж авсан, эсхүл тендерт нэмэлт өөрчлөлт оруулсан буюу тендерээ сольсон эсэх;<br>(б) тендерийн үнэ болон санал болгосон үнийн хөнгөлөлт (зөвшөөрсөн бол хувилбарт тендерийн үнэ). Нэгээс дээш багцтай тендер шалгаруулалтын үед эдгээр мэдээллийг багц тус бүрээр гаргах;<br>(в) захиалагч тендерийн баталгаа шаардсан бол түүнийг ирүүлсэн эсэх. |
| **29. Нууцлал** | 29.1. Тендерийг хянан үзэх, тодруулах, үнэлэх, харьцуулах болон гэрээ байгуулах эрх олгох зөвлөмжтэй холбогдсон мэдээллийг гэрээ байгуулах эрх олгох хүртэлх хугацаанд тендерт оролцогчид болон тухайн тендер шалгаруулалтын үйл ажиллагаатай албан ёсоор холбогдолгүй аливаа этгээдэд задруулахыг хориглоно.<br>29.2. Захиалагч тендерийг хянан үзэх, үнэлэх, харьцуулах явцад, эсхүл гэрээ байгуулах эрх олгох шийдвэрт тендерт оролцогчоос нөлөөлөх гэсэн аливаа оролдлого нь тухайн оролцогчийн тендерээс татгалзах үндэслэл болно.<br>29.3. Тендерийн нээлт хийснээс хойш гэрээ байгуулах эрх олгох хүртэл хугацаанд захиалагч болон тендерт оролцогчид хоорондоо зөвхөн бичгээр харилцана. |
| **30. Тендерийн тодруулга** | 30.1. Тендерийг хянан үзэх, үнэлэх болон харьцуулах явцад тендерийг үнэлэхэд зайлшгүй шаардлагатай бол захиалагч тендерт оролцогчоос түүний ирүүлсэн тендерийн талаар тодруулга ирүүлэхийг хүсч болно. Энэ хүсэлт болон түүний хариултыг бичгээр үйлдэнэ.<br>Гэхдээ 31 дүгээр зүйлийн дагуу тендерийг хянан үзсэний үндсэн дээр захиалагчийн илрүүлсэн арифметик алдааг залруулахаас бусад тохиолдолд тендерийн үнэ болон агуулгад ямар нэг өөрчлөлт хийхийг хүсэх, санал болгохыг зөвшөөрөхгүй. |
| **31. Тендерийг хянан үзэх, шаардлагад нийцсэн эсэхийг тогтоох** | 31.1. Аливаа тендерийг нарийвчлан үнэлэхээс өмнө дараахь шаардлагыг хангаж буйг хянан үзнэ. Үүнд:<br>(а) ТОӨЗ-ны 4 дүгээр зүйлд заасан эрх бүхий тендерт оролцогч байх шаардлагыг хангасан эсэх;<br>(б) тендерт зохих ёсоор гарын үсэг зурж баталгаажуулсан эсэх;<br>(в) зөвшөөрөгдсөн маягтын дагуу захиалагчийн шаардлагад нийцсэн тендерийн баталгаа ирүүлсэн эсэх;<br>(г) тендерийн баримт бичигт тавигдсан бусад шаардлагад нийцсэн эсэх;<br>(д) тендерт оролцогч гэрээг хэрэгжүүлэх чадварыг хангасан эсэх.<br>31.2. ТОӨЗ-ны 31.1 дэх заалтын (а) - (д)-дзаасан заалт тус бүрийг хангаж буй тохиолдолд шаардлагад нийцсэн тендер гэж үзнэ.<br>31.3. Шаардлагад нийцсэн тендер гэж тендерийн баримт бичгийн бүх нөхцөл болзол, ялангуяа тендерт оролцогчийн үйлдвэрлэлийн чадвар, санал болгосон бараа нь ТОӨЗ-ны 19 дүгээр зүйлд заасан нөхцөл болон техникийн тодорхойлолтыг материаллаг зөрүүгүйгээр биелүүлсэн тендерийг хэлнэ. Дор дурдсан зүйлсийг материаллаг зөрүү гэж үзнэ: |

(а) техникийн тодорхойлолт болон гэрээний нөхцөлд тодорхойлсон барааны хамрах хүрээ, чанар болон гүйцэтгэлд сөрөг нөлөө үзүүлэхээр бол;
(б) гэрээнд заасан захиалагчийн эрх, тендерт оролцогчийн үүрэгт тендерийн баримт бичигтэй үл нийцэх зарчмын хязгаарлалт оруулсан бол;
(в) зөрүүг хүлээн зөвшөөрч засварлах буюу залруулах нь шаардлагад нийцсэн бусад тендерийн өрсөлдөөнд шударга бусаар нөлөөлөх бол.

31.4. Захиалагч шаардлагад үл нийцсэн гэж тогтоогдсон тендерээс татгалзана. Харин тендерт оролцогч түүнд засвар хийж шаардлагад нийцсэн болгож болохгүй.

**32. Алдааг залруулах**

32.1. Захиалагч шаардлагад нийцсэн гэж тодорхойлогдсон тендерийн арифметик алдааг шалгаж дараах байдлаар залруулна:

(а) тоо болон үсгээр илэрхийлэгдсэн дүн хоорондоо зөрсөн бол үсгээр илэрхийлэгдсэнийг зөв гэж үзэж тоог засварлах;
(б) нэр төрлийн нийт үнийн нийлбэр нь тендерийн маягтад заасан тендерийн нийт үнээс зөрвөл нэр төрлийн нийт үнийн нийлбэрийг үндэслэн тендерийн нийт үнийг залруулах;
(в) нэр төрлийн нийт үнэ нь түүний нэгж үнийг тоо ширхэгээр үржүүлэхэд гарсан үнээс зөрвөл нэр төрлийн нэгж үнийг үндэслэн түүний нийт үнийг залруулна. Гэхдээ захиалагчийн үзэж байгаагаар нэгж үнэд аравтын орны таслалыг андуурсан болох нь илэрхий байвал тухайн мөр дэх нийт дүнг зөв гэж үзэн холбогдох нэгж үнийг залруулна.

32.2. Захиалагч, хамгийн сайн үнэлэгдсэн тендерийн үнэнд залруулга хийхээр байвал энэ талаар тухайн тендерт оролцогчид мэдэгдэж, хүлээн зөвшөөрсөн эсэхийг бичгээр баталгаажуулж авна. .

**33. Нэг валютад хөрвүүлэх**

33.1. Төлбөр тооцоог үндэсний мөнгөн тэмдэгтээр гүйцэтгэх тухай хуулийн 4 дүгээр зүйлийн 4.1 дэх хэсэгт заасны дагуу Монгол банкнаас албан ёсоор зөвшөөрсөн тохиолдол ТОӨЗ-ны 16 дугаар зүйлд зааснаас өөр валютаар тендерийн үнийг илэрхийлж болно. Ийм тохиолдолд захиалагч тендерийн үнэлгээ, харьцуулалтыг хийхдээ тендерийн үнийг тендер зарласан өдрийн Монголбанкны ханшаар төгрөгт хөрвүүлнэ.

**34. Дотоодын тендерт оролцогчид давуу эрх**

34.1. Захиалагч ТШӨХ-д тусгайлан зааснаас бусад тохиолдолд тендерүүдийг үнэлж харьцуулахдаа Монгол Улсын гарал үүсэлтэй эм, эмнэлгийн хэрэгсэл санал болгосон тендерт бусад гарал үүсэлтэй эм, эмнэлгийн хэрэгсэл санал болгосон тендертэй харьцуулахад давуу эрхийн зөрүү олгохгүй.

**35. Тендерийг үнэлэх, харьцуулах**

35.1. Захиалагч зөвхөн 31 дүгээр зүйлийн дагуу шаардлагад нийцсэн гэж тогтоогдсон тендерийг үнэлж, харьцуулна.

35.2. Захиалагч тендерийг үнэлэхдээ дараах байдлаар тендерийн үнэд залруулга хийж, тендерийн харьцуулах үнийг тодорхойлно:
(а) 32 дугаар зүйлийн дагуу арифметик алдааг тооцож тендерийн үнийг залруулах;
(б) 31 дүгээр зүйлийн дагуу томоохон зөрүү гэж тооцоогүй бага хэмжээний орхигдуулсан зүйл буюу тоо хэмжээний зөрүүг тооцож, үнэд залруулга хийх;
(в) тендерт оролцогчийн санал болгосон нэмэлт өөрчлөлт буюу үнийн хөнгөлөлтийг тусгах;
(г) Захиалагч энэ ТББ-ийн 3 дугаар бүлэг буюу үнэлгээнд харгалзах шалгуур үзүүлэлтийг холбогдох аргачлалын дагуу тооцож тендерийн үнэд тусгах;
(д)ТШӨХ-д зөвшөөрснөөр дотоодын давуу эрхийн зөрүү олгох бол холбогдох аргачлалын дагуу тооцох.

35.3. Шаардлагад нийцсэн тендерүүдийг 35.2-т заасны дагуу үнэлгээ хийж тендер тус бүрийн харьцуулах үнийг тогтооно. Хамгийн бага харьцуулах үнэ ($P_{min}$)-тэй тендерт 70 оноо ($S_{max}$) өгч, бусад тендерт оролцогчийн харьцуулах үнэ ($P_x$)-д харгалзах оноог дараахь томъёогоор бодно.

$$S_x = \frac{P_{min}}{P_x} \cdot S_{max}$$

$P_{min}$ – Хамгийн бага харьцуулах үнэтэй тендер оролцогчийн үнэ
$P_x$ – Тухайн тендерт оролцогчийн үнэ
$S_x$ – Тухайн тендерт оролцогчийн оноо

$S_{max}$– Хамгийн бага харьцуулах үнэтэй тендер оролцогчийн оноо

35.4. Чанарын үнэлгээг дараахь шалгуур үзүүлэлтийн дагуу үнэлнэ.

35.4.1. Эм, эмнэлгийн хэрэгсэл нь Дэлхийн эрүүл мэндийн байгууллагын урьдчилан баталгаажуулалтад орсон бол:

Тухайн багцын:

0 ≤ 50% - 0 оноо;

50 ≤ 60% - 1 оноо;

60 ≤ 70% - 2 оноо;

70 ≤ 80 % - 3 оноо;

80 ≤ 90 % - 4 оноо;

90 ≤ 100% - 5 оноо;

35.4.2. Эм, эмнэлгийн хэрэгсэл нь хатуу зохицуулалттай орны эрх бүхий байгууллагын гэрчилгээтэй бол (SRA):

Тухайн багцын:

0 ≤ 50% - 0 оноо;

50 ≤ 60% - 1 оноо;

60 ≤ 70% - 2 оноо;

70 ≤ 80 % - 3 оноо;

80 ≤ 90 % - 4 оноо;

90 ≤ 100% - 5 оноо;

35.4.3. Эм, эмнэлгийн хэрэгсэл нь чөлөөт худалдааны гэрчилгээтэй бол:

Тухайн багцын:

0 ≤ 50% - 0 оноо;

50 ≤ 60% - 1 оноо;

60 ≤ 70% - 2 оноо;

70 ≤ 80 % - 3 оноо;

80 ≤ 90 % - 4 оноо;

90 ≤ 100% - 5 оноо;

35.4.4. Эм, эмнэлгийн хэрэгсэл ньАнгли, Америк, Европын фармакопейн шаардлага хангасан нотлох баримт ирүүлсэн бол:

Тухайн багцын:

0 ≤ 50% - 0 оноо;

50 ≤ 60% - 1 оноо;

60 ≤ 70% - 2 оноо;

70 ≤ 80 % - 3 оноо;

80 ≤ 90 % - 4 оноо;

90 ≤ 100% - 5 оноо;

35.4.5. Эм, эмнэлгийн хэрэгслийг тендерт оролцогч үйлдвэрлэдэг бол:

Тухайн багцын:

0 ≤ 50% - 0 оноо;

50 ≤ 60% - 1 оноо;

60 ≤ 70% - 2 оноо;

70 ≤ 80 % - 3 оноо;

80 ≤ 90 % - 4 оноо;

90 ≤ 100% - 5 оноо;

35.4.6. Эм, эмнэлгийн хэрэгслийн хувьд тендерт оролцогч импортлодог бол:

Тухайн багцын:

0 ≤ 50% - 0 оноо;

50 ≤ 60% - 1 оноо;

60 ≤ 70% - 2 оноо;

70 ≤ 80 % - 3 оноо;

80 ≤ 90 % - 4 оноо;

90 ≤ 100% - 5 оноо;

35.5. Дотоодын үйлдвэрлэгч 35.4.2, 35.4.3 дахь хэсэгт заасан гэрчилгээ-тэй гэж үзэн харгалзах оноог өгнө.

35.6. Чанар ба үнэлгээний харьцуулалтын нийт оноог 35.3, 35.4-д заасны дагуу тооцох ба харьцуулах үнэ болон чанарын үнэлгээнд харгалзах онооны

нийлбэрээр хамгийн өндөр оноо бүхий тендерийг “хамгийн сайн” үнэлэгдсэн тендер гэж үзнэ.

$$B_x = Q_x + S_x$$

Вх – Тухайн тендерт оролцогчийн чанар ба үнэлгээний харьцуулалтын нийт оноо
Qх – Тухайн тендерт оролцогчийн чанарын үнэлгээний оноо

35.7. ТШӨХ-д заасны дагуу хувилбарт тендер ирүүлэхийг зөвшөөрсөн тохиолдолд “хамгийн сайн” үнэлэгдсэн үндсэн тендерийн хувилбарт тендер үндсэн тендерээс илүү нөхцөл хангасан бол хувилбарт тендерийг шалгаруулна.

35.8. Барааг ТОӨЗ-ны 1.2 дахь хэсэгт хоёр буюу түүнээс дээш багцад хуваасан бол захиалагч үнэлгээг багц тус бүрт хийх бөгөөд харин гэрээ байгуулах эрх олгохдоо нэг багц, хэд хэдэн багц, эсхүл бүх багцын аль үр ашигтай хувилбарыг сонгож болно.

35.9. Олон багцтай тендер шалгаруулалтад “хамгийн сайн” үнэлэгдсэн тендерийг шалгаруулж, тэдгээрт гэрээ байгуулах эрх олгох хамгийн үр ашигтай хувилбарыг сонгохдоо захиалагч 3 дугаар бүлэг буюу үнэлгээнд харгалзах шалгуур үзүүлэлт дэх олон багцтай тендерийг үнэлэх тухай тусгайлан заасан аргачлалыг мөрдөнө.

**36. Тендерт оролцогчийнч адварыг дахин магадлах**

36.1. Захиалагч шаардлагад нийцсэн, хамгийн сайн үнэлэгдсэн тендер ирүүлсэн оролцогч гэрээг хэрэгжүүлэх чадвартай эсэхийг дахин магадлаж болно.

36.2. Тендерт оролцогчийн чадварыг тодорхойлохдоо ТОӨЗ-ны 18.1-д заасны дагуу тендерт оролцогчийн ирүүлсэн чадварыг нотлох баримт болон ТОӨЗ-ны 30 дугаар зүйлийн дагуу хийсэн шаардлагатай нэмэлт тодруулгад үндэслэн ТОӨЗ-ны 18.2–т заасан чадварын шаардлагыг хангасан эсэхийг тодорхойлно. Захиалагч 18.2 болон тендерийн үнэлгээнд харгалзах чадварын шалгуур үзүүлэлтэд заагаагүй бусад шалгуур үзүүлэлтийг тендерийг хянан үзэх, тендерт оролцогчийн чадварыг тогтооход ашиглахгүй.

36.3. “Хамгийн сайн” үнэлэгдсэн тендер ирүүлсэн оролцогчийн гэрээ хэрэгжүүлэх чадварыг дахин магадлаад, шаардлага хангасан тохиолдолд гэрээ байгуулах эрх олгоно. Хэрэв шаардлага хангахгүй бол уг тендерээс татгалзан сайн гэж үнэлэгдсэн дараагийн тендерт оролцогчийн чадварыг мөн адил зарчмаар магадлана.

**37. Аливаа тендерийг сонгох, эсхүл тендерүүдээс татгалзах**

37.1. Захиалагч тендер шалгаруулалтыг үндэслэлгүйгээр хүчингүй болгохыг хориглоно.

## Е. ГЭРЭЭ БАЙГУУЛАХ ЭРХ ОЛГОХ

**38. Гэрээ байгуулах эрх олгохшалгуур**

38.1. Захиалагч шаардлагад нийцсэн бөгөөд 35.6-д заасны дагуу “хамгийн сайн” гэж үнэлэгдсэн тендер ирүүлсэн тендерт оролцогчид гэрээ байгуулах эрх олгоно.

38.2. “Хамгийн сайн” үнэлэгдсэн тендер ирүүлсэн оролцогч ТОӨЗ-ны 32 дугаар зүйлийн дагуу захиалагчийн залруулсан арифметик алдааг хүлээн зөвшөөрөөгүй бол гэрээ байгуулахаас татгалзсан гэж тооцож, тендерээс татгалзах бөгөөд 21.9(б)-д заасны дагуу тендерийн баталгааг улсын орлого болгоно.

**39. Гэрээ байгуулах эрх олгох мэдэгдэл**

39.1. Захиалагч нь гэрээ байгуулах эрх олгох шийдвэрийг тендер хүчинтэй байх хугацаа дуусахаас өмнө гаргаж тендер нь шалгарсан оролцогч болон бусад тендерт оролцогчид нэгэн зэрэг бичгээр хүргүүлнэ.

39.2. Шалгарсан тухай мэдэгдэлд гэрээнд заасны дагуу нийлүүлэгдэх бараанд төлөх мөнгөн дүн буюу гэрээний үнийг заана. Гэрээний үнэ нь залруулга болон үнийн хөнгөлөлтийг (түүний дотор нөхцөлт үнийн хөнгөлөлт) тооцсон тендерийн үнэ байна.

39.3. Захиалагч засгийн газрын худалдан авах ажиллагааны цахим хуудас www.tender.gov.mn вэб сайтад тендерийн нэр болон багцын дугаарыг дараахь мэдээллийн хамтаар гэрээ байгуулах эрх олгосон даруй нийтэлнэ:

(1) Тендер ирүүлсэн оролцогч бүрийн нэр;
(2) Тендерийн нээлтэнд зарлагдсан үнийн саналууд;
(3) Нарийвчлан үнэлэгдсэн тендерийн нэр, үнийн санал;
(4) Тендерээс нь татгалзсан оролцогчийн нэр, татгалзсан шалтгаан;

(5) Тендер нь шалгарсан оролцогчийн нэр, түүний санал болгосон тендерийн үнэ, гэрээний үнийн дүн.

39.4. Тендер нь шалгарсан оролцогч ТОӨЗ-ын 42 дугаар зүйлийн дагуу гаргасан гүйцэтгэлийн баталгаа болон гэрээний маягтанд гарын үсэг зурж ирүүлсний дараагаар захиалагч ТОӨЗ-ын 21.8-д заасны дагуу тендерийн баталгааг хүчингүй болгож байгаа тухай шалгараагүй бусад тендерт оролцогч нарт мэдэгдэнэ.

**40. Захиалагч гэрээ байгуулах эрх олгох үед тоо хэмжээг өөрчлөх**

40.1. Улсын төсвийн хөрөнгө оруулалтаас бусад эх үүсвэрээс санхүүжүүлэх төсөл арга хэмжээний үед захиалагч гэрээ байгуулах эрх олгох үед үнэ, бусад нөхцөл болзлыг үл өөрчлөн техникийн тодорхойлолтод дурдсан барааны тоо ширхэгийгТШӨХ-д заасан хувиар өөрчлөх эрхтэй.

**41. Гэрээнд гарын үсэг зурах**

41.1. Захиалагч нь гэрээний маягт болон талуудын хооронд тохирсон бүх нөхцөлийг тусгасан тохиролцоог гэрээ байгуулах эрх олгох мэдэгдлийн хамт шалгарсан тендерт оролцогчид илгээнэ.

41.2. Шалгарсан тендерт оролцогч нь гэрээний маягтыг хүлээн авснаас хойш ажлын 5-аас дээш хоногийн дараа ТШӨХ-д тусгайлан заасан хоногийн дотор түүнд гарын үсэг зурж захиалагчид хүргүүлнэ.

41.3. Захиалагч шалгарсан тендерт оролцогчийг гүйцэтгэлийн баталгаа ирүүлсний дараа ТОӨЗ-ны 39.2-т нийцүүлэн гэрээнд гарын үсэг зурж баталгаажуулна.

**42. Гүйцэтгэлийн баталгаа**

42.1. Гүйцэтгэлийн баталгааггэрээ байгуулах эрх олгох тухай мэдэгдэлд заасан хугацаанд багтаан, ТШӨХ, гэрээний тусгай нөхцөлд тусгайлан заасан хэлбэр, дүнгээр ирүүлнэ.

42.2. Шалгарсан тендерт оролцогч ТШӨХ-д тусгайлан заагаагүй тохиолдолд гүйцэтгэлийн баталгаа ирүүлэхгүй байж болно.

## ХОЁРДУГААР БҮЛЭГ

## ТЕНДЕР ШАЛГАРУУЛАЛТЫН ӨГӨГДЛИЙН ХҮСНЭГТ

Худалдан авах эм, эмнэлгийн хэрэгсэл талаарх дор дурдсан өгөгдлүүд нь тендерт оролцогчид өгөх зааварчилгаа/ТОӨЗ/-ны холбогдох зүйл, заалтын мэдээллийг гүйцээх, нэмэлт оруулах, эсхүл өөрчлөх зорилготой. Хэрэв ТОӨЗ-ны зүйл, заалттай зөрчилдвөл энэхүү хүснэгт дэх мэдээллийг зөв гэж үзнэ.

| **ТОӨЗ-ны холбогдох заалт** | **А. Ерөнхий зүйл** |
|---|---|
| **ТОӨЗ 1.1** | Захиалагч нь*:* Батлан хамгаалах яам,Улаанбаатар хот, Баянзүрх дүүрэг, Засгийн газрын 7 дугаар байр.Дандарын гудамж 51. |
| **ТОӨЗ 1.1** | Нээлттэй тендер шалгаруулалтын нэр болон ялгагдах дугаар: Цэргийн төв эмнэлгийн хэрэгцээт эм, ороох боох материал нийлүүлэх **/дахин тендер/**<br>Тендер шалгаруулалтын дугаар: БХЯ/2019-04 |
| **ТОӨЗ 1.2** | Энэхүү тендер шалгаруулалт нь дараах нэр, дугаар бүхий багцуудаас бүрдэнэ*:* Нийт 16 багцтай.<br>Багц №1. Ерөнхий болон хэсгийн мэдээгүйжүүлэх, булчин сулруулах, мэдрэлийн системд нөлөөт эм, бэлдмэлүүд;<br>Багц №6. Давс, ус, хүчил, шүлтийн тэнцвэрт нөлөөлөх болон бусад судсаар сэлбэх шингэн;<br>Багц №8. Ариутгал, халдваргүйжүүлэх болон үжлийн эсрэг бодис, бэлдмэлүүд;<br>Багц №10. Эмнэлгийн жижиг багаж, мэс ажилбарын материал, хэрэгсэл;<br>Багц №11. Эмнэлгийн тоног төхөөрөмж, сэлбэг, дагалдах хэрэгсэл;<br>Багц №13. Эрүүлзүйн лабораторийн шинжилгээний оношлуур, урвалж, бодис; |
| **ТОӨЗ 2.1** | Санхүүжилтийн эх үүсвэр нь: Улсын төсөв |
| | **Б. Тендерийн баримт бичиг** |
| **ТОӨЗ 8.1** | Захиалагчаас тендерийн баримт бичигтэй холбоотой тодруулга авах хаяг:<br>Батлан хамгаалах яам, Засгийн газрын 7 дугаар байр. 221 тоот өрөө.<br>Дэд хурандаа Д.Пүрэвсүрэн Утас: 263263 |
| **ТОӨЗ 8.1** | Тендерийн баримт бичгийн талаар тодруулга авах хүсэлтийг хүлээн авах хугацааны хязгаар: тендер хүлээн авах эцсийн хугацаанаас ажлын 5 хоногоос багагүй байна. |
| | **В. Тендер бэлтгэх** |
| **ТОӨЗ 11.1** | Хэрэв тендерт гадаадын этгээд оролцох эрхтэй бол тендерийн хэл нь “Монгол хэл” дээр байна. |
| **ТОӨЗ 12.1 (а) – (ё)** | 12.1 (а) - (ё)-д заасан баримт бичгээс гадна дараах материалыг нэмж бүрдүүлнэ.<br>1. Тухайн эм, тоног төхөөрөмж, багажийг бэлтгэн нийлүүлэх тусгай зөвшөөрөл болон бусад эрхзүйн баримт бичиг<br>2. Эм нь олон улсын болон Монгол улсын чанарын стандарт шаардлага хангаж байгаа эсэх талаар холбогдох нотлох бичиг баримт<br>3. Тухайн эмийг үйлдвэрлэгч, эсхүл борлуулагчаас худалдан авахаар тохиролцсон гэрээ хэлэлцээр, итгэмжлэл<br>4. Тухайн нийлүүлэгдэж байгаа эм, эмнэлгийн хэрэгсэл нь Монгол Улсын эмийн бүртгэлд бүртгэгдсэн байна.<br>5. Улсын бүртгэлийн гэрчилгээний эх хувиас хийсэн хуулбар /цахим системээр үнэлгээ хийгдэнэ/<br>6. Татварын тодорхойлолт /цахим системээр тендерийн нээлт хийгдсэн өдрөөр үнэлгээ хийгдэнэ/<br>7. Харъяа дүүргийн Эрүүл мэнд, нийгмийн даатгалын хэлтсээс шимтгэл төлөлтийн өргүйг тодорхойлсон тодорхойлолт ирүүлэх /эх хувь байх/<br>8. Шүүхийн шийдвэр гүйцэтгэх ерөнхий газраас өр төлбөргүйг тодорхойлсон тодорхойлолт ирүүлэх /эх хувь байх/, тендер зарласнаас тендер хүлээн авах хугацаагаар байна.<br>9. Шүүхийн төрөлжсөн архиваас иргэний хэрэгт хариуцагчаар оролцож байгаагүйг тодорхойлсон тодорхойлолт ирүүлэх /эх хувь байх/ *Хэрэв шүүхэд аливаа маргаанд хариуцагчаар оролцож байсан бол нэмэжлэлийн шаардлагыг хангаж, өр төлбөрийг бүрэн барагдуулсан тухай тодорхойлолт, нотлох баримтыг ирүүлэх.* |

| | |
|---|---|
| | 10. Тендерт оролцогч ТОӨЗ-ны 4.2.1-4.2.9-д дурдсан нөхцөл үүссэн эсэх тухай мэдэгдлийг ирүүлэх.<br>11. Нийлүүлэх эм, эмнэлгийн хэрэгслийн үнийн санал, бараа нийлүүлэлтийн хуваарийг маягтын дагуу баталгаажуулан ирүүлэх.<br>12. Тендерт оролцогчийг төлөөлж тендерт гарын үсэг зурах этгээдийн итгэмжлэл ирүүлэх.<br>13. Холбогдох газруудаас тодорхойлолт хүсэхэд татгалзах зүйлгүй тухай албан мэдэгдэл ирүүлэх.<br>14. Банкны боломжит зээлийн тодорхойлолт болон хугацаа хэтэрсэн зээл, зээлийн хүүгийн өргүй тодорхойлолт ирүүлэх /эх хувь байх/ |
| **ТОӨЗ 14.1** | Хувилбарт тендер ирүүлэхийг “зөвшөөрөхгүй” |
| **ТОӨЗ 15.5** | Олон улсын худалдааны Incoterms/Инкотермс -ийн хувилбар: “Incoterms 2000” |
| **ТОӨЗ15.9(б)(1) and(в)(3)** | Бараа хүргэгдэх газар: *Зэвсэгт хүчний 310 дугаар анги, Баянзүрх дүүрэг. Дандарын гудамж 51.* |
| **ТОӨЗ 15.9 (а)(3);(б)(3) болон (в)(5)** | “Бараа хүргэгдэх эцсийн цэг: *Зэвсэгт хүчний 310 дугаар ангийн эмийн агуулах, Баянзүрх дүүрэг. 16 дугаар хороо, Улаанхуарангийн эцсийн буудлын урд.* |
| **ТОӨЗ 15.9 (б)(1)** | Монгол Улсын хилээс гадна үйлдвэрлэгдэх барааг нийлүүлэх үнэ нь ТОӨЗ-ны 15.9.(б).(1) дэх хэсэгт заасан CIP үнээс гадна дараах үнээр санал болгож болно. Үүнд:өөр нөхцөл ашиглахгүй. |
| **ТОӨЗ 15.10** | Тендерт оролцогчийн санал болгосон үнийг гэрээний хэрэгжилтийн явцад “тохируулахгүй тогтмол байна”. |
| **ТОӨЗ 16.1** | Тендерийн валют: “Төгрөг” байна. |
| **ТОӨЗ 18.1(а)** | Үйлдвэрлэгчийн зөвшөөрөл*:* “шаардлагагүй” |
| **ТОӨЗ 18.1(б)** | Санхүүгийн тайлан ирүүлэх жилийн тоо:1 жил, 2018 оны санхүүгийн тайлан, аудитын дүгнэлтийн хамт /2018 оны тайлангаас шаардлагатай мэдээллийг цахим систем ашиглан үнэлнэ/ |
| **ТОӨЗ 18.1(г)** | Ижил төстэй ажил гэрээгээр гүйцэтгэсэн туршлагын мэдээлэл ирүүлэх жилийн тоо: 2 жил /2017, 2018 оны/ |
| **ТОӨЗ 18.1(д)** | Барааг нийлүүлсний дараах засвар, үйлчилгээ***:*** “шаардлагатай”<br>(а)Тоног төхөөрөмж, дагалдах хэрэгслийг барааны өөрийн техникийн тодорхойлолтын дагуу хүлээлгэн өгөх;<br>(б)Дагалдах хэрэгсэлийн жагсаалтыг бүртгэх дэвтэр дагалдуулж, түүнд хүлээлгэн өгсөн тэмдэглэл хөтлөх ба батаглаат хугацаанд шалгалт тохируулга, үзлэг оношилгоо, засвар үйлчилгээ, хяналтын тохиргоо, ашиглалтын талаарх сургалтыг үнэ төлбөргүй хийх;<br>(в)Баталгаат хугацаа 2 жил байх бөгөөд түүнээс хойшхи шалгалт тохируулга, үзлэг оношилгоо, засвар үйлчилгээ, хяналтын тохиргоо, эргэлтийн хөрөнгийн үйлчилгээг явуулах зардлын үнийн саналыг ирүүлэх ба энэ санал нь тендерийн үнэд хамаарахгүй.<br>(г) Нийлүүлсэн эм нь үйлдвэрийн баталгаат хугацаанд чанар байдлаа алдаагүй, эмийн бүртгэлд бүртгэгдсэн байна. |
| **ТОӨЗ 18.2 (а)** | Борлуулалтын хэмжээ: Тендерт ирүүлсэн санхүүгийн тайлангийн 1 жилийн борлуулалтын орлого нь тендерт санал болгосон үнийн дүнгээс багагүй байна. |
| **ТОӨЗ 18.2 (б)** | Гүйцэтгэгчээр ажилласан байх жилийн тоо: Санал болгож буй үнийн дүнгийн 100 хувиас багагүй хэмжээний ижил төстэй бараа, ажил, үйлчилгээг сүүлийн 2 жилд дор хаяж нэг удаа гүйцэтгэсэн байна. |
| **ТОӨЗ 18.2 (в)** | Гэрээг гүйцэтгэхэд зайлшгүй шаардлагатай үндсэн тоног төхөөрөмжийн жагсаалт:“шаардлагатай”<br>(a) Тээвэрлэлтийн нөхцөлд ашиглах тоног төхөөрөмж<br>(b) Тоног төхөөрөмжийн хэмжилт, тохируулга хийх бичил лабораторийн тоног төхөөрөмжийн жагсаалт<br>(c) Техникийн үзлэг хийх журам, төлбөрийн жагсаалт. |
| **ТОӨЗ 18.2 (г)** | Түргэн хөрвөх чадвартай хөрөнгө болон авах боломжтой зээлийн хэмжээ: Түргэн хөрвөх чадвартай хөрөнгө нь тендерт санал болгосон үнийн дүнгийн 100 хувиас багагүй байна. |

| | |
|---|---|
| | *Банкнаас авах боломжит зээлийн албан тодорхойлолтод "судлан үзэж зээл олгох", "зээлийн хорооны шийдвэр гарсаны дараа зээл олгоно" гэсэн хоёрдмол утгагүйгээр тендерийн нэр, дугаарыг тусгаж "зээл авах боломжтой" гэсэн тодорхойлолт гаргуулан ирүүлэх* |
| **ТОӨЗ 18.2(д)** | Ашигтай ажилласан байх жилийн тоо: 1 жил |
| **ТОӨЗ 18.2** | Тендерт оролцогчийн гэрээг хэрэгжүүлэх чадварыг нотлох баримт:<br>Дараах баримт бичгүүдийг тендерт заавал хавсаргана.<br>Тендер нь шалгарсан тохиолдолд тендерт оролцогчийн гэрээ хэрэгжүүлэхчадварыг үнэлэхэд дараах нөхцөл байдлыг нотлох баримт бичиг шаардагдана:<br>*(I)* Хэрэв тендерт оролцогч нь гэрээний дагуу өөрийн үйлдвэрлэсэн барааг нийлүүлж буй бол:<br>(в) тендерийн баримт бичигт заагдсан эм, эмнэлгийн хэрэгслийг 2-оос доошгүй жил, ижил төрлийн барааг 5-аас доошгүй жил үйлдвэрлэж, борлуулсныг;<br>(г) ДЭМБ-ын GMP-ийн сертификат эм, эмнэлгийн хэрэгслийг олон улсад худалдаанд гаргах эрхийг тухайн орны зохицуулах эрх бүхий этгээдээс авсан, эсхүл PIC-ийн гишүүн орны эрх бүхий этгээдээр баталгаажсан;<br>*(II) Хэрэв тендерт оролцогч нь нийлүүлж буй бараагаа өөрөө үйлдвэрлэгүй бол,*<br>(а) Тендерт оролцогч нь барааг нийлүүлэх зөвшөөрлийг үйлдвэрлэгч эсхүл гэрээт борлуулалгчаас албан ёсоор авсан буюу Монгол улсад тухайн барааг нийлүүлэх шалгууруудыг хангасныг;<br>(б)Шаардлагатай бол GDP (Good Distribution Practice)-ийн сертификат авсныг<br>Тендерт оролцогч нь дараах нэмэлт мэдээллийг хавсаргана:<br>(а)Үйл ажиллагааны бүтцэд нийлүүлэлтийн дараах засвар үйлчилгээний баг ажилладаг эсэх, түүнд ажиллах гэрээ байгуулсан ажилтаны ур чадвар, мэргэжлийн дагуу үйл ажиллагаа явуулдаг эсэхийг нотлох баримт бичгийн хуулбар;<br>(б) Сүүлийн 2 жилийн аудитаар хянагдсан санхүүгийн тайлангийн хуулбар;<br>(г) Сүүлийн 2 жилд хийгдсэн томоохон нийлүүлэлтийн жагсаалт;<br>(е) ДЭМБ-ын журмын дагуу барааны нэр төрөл тус бүрд авсан эм, эмнэлгийн хэрэгслийн сертификат.<br>**Санамж:** Хэрэв тендер шалгаруулалт нэгээс дээш багцтай бол тодорхой багцад эсхүл олон багцад тавигдах чадварын шалгуурыг шаардлагатай бол тусгайлан заана. |
| **ТОӨЗ 18.4** | Дотоодын давуу эрхийн зөрүү: "тооцно" |
| **ТОӨЗ 19.1.(б)** | Барааг тасралтгүй горимын дагуу ашиглах, эсхүл ажиллуулахаар тооцоолж буй хугацааны үе (энэ хугацаанд шаардагдах сэлбэг хэрэгслийг тооцоолох зорилготой): эм, эмнэлгийн хэргслийн баталгаат хүчинтэй хугацаа 2 жил, эмнэлгийн тоног төхөөрөмжийн хувьд үйлдвэрлэгчийн тогтоож өгсөн баталгаат хугацааг харгалзуулан тавьна. /эмчилгээний багаж, тоног төхөөрөмж 10 жил, оношилогооны багаж, тоног төхөөрөмж 8 жил/. |
| **ТОӨЗ 20.1** | Тендер нээснээс хойш 45хоногийн туршид хүчинтэй байна. |
| **ТОӨЗ 21** | Тендерийн баталгааны үнийн дүн:<br>Багц №1-д 143,000;<br>Багц №6-д 280,000;<br>Багц №8-д 560,000;<br>Багц №10-д 100,000;<br>Багц №11-д 1,180,000;<br>Багц №13-д 60,000;<br>төгрөгийн тендерийн баталгааг ирүүлнэ.<br>Тендерийн батлагааны хүчинтэй байх хугацаа: 2019 оны 07 дугаар сарын 27-ны өдрийг дуустал хүчинтэй байна. |
| **ТОӨЗ 22.1** | Тендерийн эх хувиас гадна ирүүлэх хуулбар хувийн тоо: 0 |
| | **Г. Тендер ирүүлэх** |

| | |
|---|---|
| **ТОӨЗ 23.3 (б)** | Тендер хүлээн авах захиалагчийн хаяг: Тендерт оролцогч нь цахим худалдан авах ажиллагааны систем /www.tender.gov.mn/-д өөрийн аж ахуйн нэгжийн хувийн нууцлалын кодоор нэвтрэн орж тендерийн материалаа цахим /PDF/ хэлбэрээр ирүүлнэ. |
| **ТОӨЗ 23.3 (в)** | Тендер шалгаруулалтыг ялгаж, таних зорилгоор тендерийн багцуудад ирүүлэх эм ороох боох материалын дээжийн гаднах савалгаанд дараах нэр, ялгах дугаарыг гаргацтай тэмдэглэнэ:Тендерийн нэр, дугаар-Батлан хамгаалахын хэрэгцээт эм, ороох боох материал нийлүүлэх. БХЯ/2019-04. /дахин тендер/<br>Мөн оролцож буйбагцын дугаар,дээжийн нэр, ААНБ-ын нэр /томоор харагдахуйц/-ийг нэг бүрчлэн бичсэн байна. |
| **ТОӨЗ 24.1** | Тендер хүлээн авах эцсийн хугацаа нь:<br>Огноо: 2019 оны 05 дугаар сарын 15-ны өдөр<br>Цаг: 12 цаг 00 минут<br>Тендер хүлээн авах эцсийн хугацаа нь цахим системийн цагаар тооцогдох бөгөөд хушцаа хоцорсон тендерийг хүлээн авах боломжгүй. Тендерт оролцогч нь тендер хүлээн авах эцсийн хугацаа дуусахаас өмнө илгээсэн тендерийн материалаа засварлах, нэмэлт өөрчлөлт оруулах эрхтэй. |
| | **Д. Тендерийг нээх, үнэлэх** |
| **ТОӨЗ 28.1** | Тендерийн нээлт хийх газрын хаяг нь дор өгөгдөв. Үүнд:<br>Байшин, гудамжны нэр:Батлан хамгаалах яам. Энхтайваны өргөн чөлөө 51<br>Давхар болон өрөөний дугаар: Тендерийн нээлтийг цахим худалдан авах ажиллагааны системээр нээх бөгөөд БХЯ, ЗХЖШ-ын Үйлчилгээ аж ахуйн хэлтсийн 3 давхарт 320 тоот хурлын танхимд нээнэ.<br>Аймаг, хот: Улаанбаатар хот Баянзүрх дүүрэг.<br>Шуудангийн дугаар: үгүй<br>Улс: “Монгол Улс”<br>Тендерийн нээлт хийх огноо, цаг нь:<br>Огноо: 2019 оны 05 дугаар сарын 15-ны өдөр<br>Цаг: 12 цаг 10 минут |
| | **Е. Гэрээ байгуулах эрх олгох** |
| **ТОӨЗ 40.1** | Захиалагч барааны тоо хэмжээг бууруулж болох хамгийн их хувь: 15<br>Нийлүүлэх барааны тоо хэмжээг өсгөж болох хамгийн их хувь: 20<br>Дээрх тоо хэмжээг бууруулж болох хувийг зөвшөөрч буйгаа илэрхийлсэн мэдэгдлийг ирүүлэх. |

БАГЦУУД ДАХЬ ЭМ, ОРООХ БООХ МАТЕРИАЛ, БАГАЖ, ТОНОГ ТӨХӨӨРӨМЖ, ДАГАЛДАХ ХЭРЭГСЛИЙН ЖАГСААЛТ

| № | Багц № | Багцын нэр | Эм, бэлдмэлийн нэр Тун, хэмжээ, техникийн шаардлага | Хэмжих нэгж | Нийт тоо хэмжээ |
|---|---|---|---|---|---|

## ГУРАВДУГААР БҮЛЭГ

## ТЕНДЕРИЙН ҮНЭЛГЭЭНД ХАРГАЛЗАХ ШАЛГУУР ҮЗҮҮЛЭЛТҮҮД

Энэ хэсэг нь ТОӨЗ-ны хэсэг бөгөөд захиалагч ТШӨХ-д тусгайлан зөвшөөрсөн бол тендерийн үнэлгээг хийхдээ тендерийн маягтанд тусгасан үнийн саналаас гадна ТОӨЗ-ын 35.2 (г)-д заасан нэг буюу хэд хэдэн хүчин зүйлийг харгалзан үзэж болох бөгөөд ингэхдээ дараах шалгуур болон аргачлалыг ашиглан мөнгөөр илэрхийлж, тендерийн маягтад дурдсан үнэд харгалзан тооцсоны үндсэн дээр тендерийн харьцуулах үнийг гаргана.Захиалагч энэ хэсэгт зааснаас өөр бусад аливаа шалгуур үзүүлэлт, аргачлалыг үнэлгээнд харгалзахгүй.

**[Захиалагч тухайн тендер шалгаруулалтад аль тохиромжтой гэж үзсэн үнэлгээний шалгуур, аргачлалуудаас сонгож хэрэглэх нь зүйтэй]**

(а) *Гэрээний болон арилжааны зөрүү:* ***"Ашиглахгүй"***

Гэрээнийболон худалдааны нөхцөлөөс зөрүүтэйгээр санал болгосон болон орхигдуулсан зүйлбүрийн өртгийг тооцоолж үнэлгээнд харгалзана.(Гэхдээ дээрх зөрүү нь захиалагчийн хүлээн зөвшөөрөхүйц жижиг хэмжээний зөрүү, орхигдуулсан зүйл, тоо ширхэгтэй холбоотой байж болох бөгөөд захиалагч түүнийг томоохон зөрүү гэж үзсэн тохиолдолд уг тендерээс татгалзах эрхтэй.)

*(а) Бараа нийлүүлэлтийн хуваарь:* ***"Ашиглана"***

Тухайн тендер шалгаруулалтанд холбогдох гэрээний дагуу нийлүүлэгдэх бараа нь нийлүүлэлтийн хуваарь (Бүлэг 6)-т заасан зөвшөөрөгдөх хугацааны хооронд (барааны нийлүүлэлт хийх хамгийн эхний өдрөөс хойш нийлүүлэлт хийвэл зохих хамгийн сүүлчийн өдрийг оролцуулан) нийлүүлэгдсэн байх шаардлагатай. Бараа нийлүүлэлтийн хуваарьт заасан хугацаанаас өмнө нийлүүлэх санал бүхий тендерт урамшуулал буюу үнэлгээнд бусад тендерээс давуу нөхцөл байдал олгохгүй.

ЗахиалагчТШӨХ-д тусгайлан зөвшөөрсөн тохиолдолд бараа нийлүүлэлтийн хуваарьт зааснаас хоцорч нийлүүлэхээр санал болгосон тендерээс татгалзахгүй ба үнэлгээнд харгалзах зорилгоор хоцорсон хоног тутамд тендерийн үнийн ТШӨХ-д заасан ***хувь***[1]–иар тооцож тендерийн үнэ дээр нэмнэ.

Барааг хуваарьт зааснаас ТШӨХ-д заасан ***[тоо]***[2] илүү сар хоцроож хүргэхийг санал болгосон тендерээс татгалзана.Харин ТШӨХ-д захиалагч тусгайлан зөвшөөрөөгүй тохиолдолд захиалагчийн тогтоосон бараа нийлүүлэлтийн хуваариас хойш нийлүүлэхээр санал болгосон тендерийг шаардлагад нийцээгүй гэж үзнэ.

(б) Төлбөрийн хуваарийн зөрүү.**"ашиглахгүй"**

(в) Тендерийн дагуу санал болгож байгаа бараа (тоног төхөөрөмж)-ны гол эд анги, зайлшгүй шаардлагатай сэлбэг хэрэгсэл болон үйлчилгээний зардал:**"ашиглахгүй"**

(г) Тендерт санал болгосон бараа (тоног төхөөрөмж)-ны борлуулалтын дараах үйлчилгээг захиалагчийн байгаа улсад үзүүлэх боломж: **"ашиглахгүй"**

(д) Тендерийн дагуу санал болгосон бараа (тоног төхөөрөмж)-ны ашиглалтын болон хэвийн ажиллагааг хангахад шаардагдах зардал: "**ашиглахгүй**"

(е) Тендерт санал болгосон бараа (тоног төхөөрөмж)-ны үр ашиг болон үйл ажиллагааны баталгаа: **"ашиглахгүй"**

(ё) Барааны дотоодын тээвэрлэлт, даатгал болон бусад зардал: **"ашиглахгүй"**

**Олон багцтай тендерийг үнэлэх**

---

1 Ихэвчлэн0.05 хувь.

2 Зөвшөөрөх хоцролтын хугацааг орлуулж бичнэ.Ихэвчлэн 3 сар байна.

ТОӨЗ-ны 35.6-дзаасны дагуу захиалагч нэг ба түүнээс дээш багцаар гэрээ байгуулах эрхтэй бол олон багцыг үнэлж гэрээ байгуулах эрх олгоход дараах аргачлалыг мөрдөнө.

Захиалагч багцуудын хамгийн сайн үнэлэгдсэн буюу хамгийн үр ашигтай байх хувилбарыг дараах байдлаар сонгоно. Үүнд:

(а) ТОӨЗ-ны 15.8-д зааснаар багц тус бүрт байх барааны нэр төрөл болон нэр төрөл тус бүрийн тоо хэмжээ нь бүрэн бол тухайн багцад үнэлгээ хийнэ.

(б) Үнэлгээнд дараах журмыг баримтална:

(i) багц тус бүрт үнэлгээний шалгуурыг хангасан хамгийн сайн үнэлэгдсэн тендерийг тогтоох;

(ii) тендерт оролцогчийн тухайн хамгийн сайн үнэлэгдсэн тендерт санал болгосон үнийн хөнгөлөлтийг санал болгосон аргачлалын дагуу багц тус бүрт тооцох;

(iii) эдийн засгийн хувьд хамгийн үр ашигтай байх хувилбараар гэрээ байгуулах эрх олгохоор сонгох. Ингэхдээ нэг тендерт оролцогч 2 ба түүнээс дээш багцад хамгийн сайн үнэлэгдсэн тендер ирүүлсэн бол түүний гэрээг хэрэгжүүлэх чадварыг дахин магадлаж тогтооно. Хэрвээ тухайн оролцогч 2-оос дээш багцад гэрээ хэрэгжүүлэх чадвар нь хангалтгүй гэж үнэлэгдвэл түүний чадавхид тохирох багцад гэрээ байгуулах эрх олгож болно.

**ДӨРӨВДҮГЭЭР БҮЛЭГ**

**ТЕНДЕР ШАЛГАРУУЛАЛТЫН МАЯГТ**

**МАЯГТ №: ТШМ-1**

**ТЕНДЕРИЙН МАЯГТ**

***[огноо]***

***(Захиалагч байгууллагын нэр)***-ын дарга _____танаа

1. Бид, ***[тендерт оролцогчийн нэрийг оруул],*** энэхүү тендерийн баримт бичгийн шаардлагад нийцсэн ***[бараа болон бусад үйлчилгээний нэрийг оруул]***-г ***[тендерийн үнийг тоогоор болон үсгээр оруул]*** төгрөгөөр тендерийн баримт бичигт заасан бараа нийлүүлэлтийн хуваарийн дагуу нийлүүлэхээр санал болгож байна.

2. Бидний тендер шалгарсан тохиолдолд гэрээнд заасан барааг гэрээ байгуулснаас хойш ***[тоо]*** хоногийн дотор нийлүүлнэ. Энэ нь техникийн тодорхойлолтод заасан бараа нийлүүлэлтийн хуваарьт үндэслэнэ.

3. Бидний санал болгож байгаа тендер шалгарсан тохиолдолд дараах үнийн хөнгөлөлт ***[үзүүлнэ эсхүл үзүүлэхгүй гэдгийн аль нэгийг оруулах] [Үнийн хөнгөлөлт үзүүлэхээр бол техникийн тодорхойлолтонд дурдсан бараа болон бусад үйлчилгээний аль хэсэг, нэр төрөлд эсхүл бүхэлд нь ямар хөнгөлөлт үзүүлэх саналтай байгаа, үнийн хөнгөлөлт тооцох аргачлалыг хэрхэн хэрэглэх талаарх саналаа оруул]*** үзүүлнэ.

4. Тендер нь тендерийн баримт бичигт заасны дагуу тендер нээснээс ***[тоо]*** хоногийн хугацаанд хүчинтэй байна.

5. Бид, энэхүү тендер шалгаруулалтаар нийлүүлэгдэх бараа, түүнийг дагалдах бусад үйлчилгээний техникийн тодорхойлолт болон бусад баримт бичгийг бэлтгэсэн, эсхүл гэрээний хэрэгжилтийг хянах, зөвлөх үйлчилгээ үзүүлэхээр нэр нь дэвшигдсэн этгээд болон үнэлгээний хорооны гишүүдтэй нэгдмэл сонирхолгүй болохоо мэдэгдэж байна.

6. Гэрээг албан ёсоор байгуулах хүртэл энэхүү тендер болон түүнийг шалгарсан тохиолдолд гэрээ байгуулах эрх олгох мэдэгдэл нь бидний хооронд хийгдсэн хэлцэл болно.

Тендерт оролцогчийн нэр:

Эрх бүхий этгээдийн гарын үсэг, тамга:

Албан тушаал, нэр:

Хаяг:

*МАЯГТ №: ТШМ-2А*

**МОНГОЛ УЛСАД ҮЙЛДВЭРЛЭГДСЭН**
**БАРААНЫ ҮНИЙН ХУВААРЬ**

(А ангилал)

Огноо:_____
НТШ-ын дугаар: _____
Тендерийн урилгын дугаар: ___
Хувилбарт тендерийн дугаар: _____
Хуудасны ____ -ын _____ дугаар ___

ТОӨЗ-ны 16-д заасан валютаар

| 1 | 2 | 3 | 4 | 5 | 6 | 7 | 8 | 9 | 10 |
|---|---|---|---|---|---|---|---|---|---|
| Нэр төрөл | Барааны тодорхойлолт | Гарал үүслийн улс | Тоо ширхэг болон эд анги | EXW нэгж үнэ | Нэр төрөл бүрийн EXWбүгд үнэ (4х5) | Барааг эцсийн цэгт хүргэхэд шаардагдах дотоодын тээвэрлэлт болон бусад үйлчилгээний үнэ (хэрэв ТШӨХ, ТОӨЗ-ны 15.9.(а).(3)-д шаардсан бол) | Монгол улсын нутаг дэвсгэр дээр бий болсон буюу дотоодын ажиллах хүч, түүхий эд болон бусад үйлчилгээний өртөгийн 6-р баганад заасан үнэд эзлэх хувь | ТОӨЗ-ны 15.9(а).(2)-д заасан гэрээ байгуулах эрх олгосон тохиолдолд төлөх НӨТ болон бусад татвар хураамж | Нэр төрөл бүрийн нийт үнэ (6+7+9) |
| | | | | | | | | | |
| **Тендерийн нийт үнэ (10)** | | | | | | | | | |

Тендерт оролцогчийн нэр _____ Гарын үсэг _____ Огноо _____

МАЯГТ №: ТШМ -2Б

**МОНГОЛУЛСЫНГАДНАҮЙЛДВЭРЛЭГДСЭН БӨГӨӨД ИМПОРТООР ОРЖ ИРЭХ БАРААНЫ ҮНИЙНХУВААРЬ**

Огноо: _____

НТШ-ын дугаар: _____

Тендерийн урилгын дугаар: _____

(Б ангилал)

Хувилбарт тендерийн дугаар: _____

Хуудасны _____ –ын _____

ТОӨЗ-ны 16-д заасан валютаар

| 1 | 2 | 3 | 4 | 5 | 6 | 7 | 8 | 9 |
|---|---|---|---|---|---|---|---|---|
| Нэр төрөл № | Барааны тодорхойлолт | Гарал үүслийн улс | Тоо ширхэг | ТОӨЗ-ны 15.9 (б) (1)-д заасан СИФ эсхүл СИП нэгж үнэ | Нэр төрөл бүрийн СИФ эсхүл СИП нийт үнэ (4 х 5) | Барааг эцсийн цэгт хүргэхэд шаардагдах дотоодын тээвэрлэлт болон бусад үйлчилгээний үнэ (хэрэв ТШӨХ, ТОӨЗ-ны 15.9(б).(3)-д шаардсан бол) | ТОӨЗ-ны 15.9(б).(2)-д зааснаар гэрээ байгуулах эрх олгосон тохиолдолд төлөх НӨТ болон бусад татвар хураамж | Нэр төрлийн нийт дүн (6 + 7+8) |
| | | | | | | | | |
| **Тендерийн нийт дүн (9)** | | | | | | | | |

Тендерт оролцогчийн нэр _____ Гарын үсэг _____ Огноо _____

МАЯГТ №: ТШМ -2В

**МОНГОЛ УЛСЫН ГАДНА ҮЙЛДВЭРЛЭГДСЭН БӨГӨӨД ИМПОРТООР ОРУУЛЖ ИРСЭН БАРААНЫ ҮНИЙН ХУВААРЬ**

Огноо: _____
НТШ-ын дугаар: _____
Тендерийн урилгын дугаар: _____
Хувилбарт тендерийн дугаар: _____
Хуудасны _____ –ын _____

(В ангилал)

ТОӨЗ-ны 16-д заасан валютаар

| 1 | 2 | 3 | 4 | 5 | 6 | 7 | 8 | 9 | 10 | 11 | 12 |
|---|---|---|---|---|---|---|---|---|---|---|---|
| Нэр төрөл № | Барааны тодорхойлолт | Гарал үүслийн улс | Инкотермд тусгасны дагуу хүргэх огноо | Тоо ширхэг | ТОӨЗ-ны 15.9 (в) (1)-д заасан урьд нь төлсөн болон төлөх гаалийн татвар хураамж болон импортын татварыг оруулсан нэгж үнэ | ТОӨЗ-ны 15.9 (в).(2)-д заасан нэр төрөл бүрт төлсөн гаалийн болон импортын татвар хураамж [нотлох бичиг баримтыг үндэслэнэ] | ТОӨЗ-ны 15.9 (в) (3)-д заасны дагуу нэгж үнэ (гаалийн татвар хураамж болон импортын татварыг хассан) (6 – 7) | ТОӨЗ-ны 15.9 (в) (3) (9=8х5)-д заасны дагуу гаалийн болон импортын татварыг хассан нэр төрөл бүрийн үнэ | Барааг эцсийн цэгт хүргэхэд шаардагдах дотоодын тээвэрлэлт болон бусад үйлчилгээний үнэ (ТОӨЗ-ны 15.9 (в) (5)-д шаардсан бол) | Гэрээ байгуулах эрх олгосон тохиолдолд төлөх НӨТ болон бусад татвар хураамж | Нэр төрөл бүрийн нийт үнэ (9+10+11) |
| | | | | | | | | | | | |
| **Тендерийн нийт үнэ (12)** | | | | | | | | | | | |

Тендерт оролцогчийн нэр _____ Гарын үсэг _____ Огноо _____

МАЯГТ №: ТМ-3А

# 3. ТЕНДЕРИЙН БАТАЛГААНЫ МАЯГТ
# (БАНКНЫ БАТАЛГАА)

[Захиалагч байгууллагын нэр]

[Тендерт оролцогчийн нэр] (цаашид “Тендерт оролцогч” гэх) нь [Тендер шалгаруулалтын нэр] бараа нийлүүлэхээр тендер (цаашид “Тендер” гэх) санал болгосонтой ХОЛБОГДУУЛАН,

Энэхүү баталгаагаар [Банкны нэр] (цаашид “Банк” гэх) нь [захиалагчийн нэр] (цаашид “захиалагч” гэх)-ийн өмнө нийт [мөнгөн дүн]–ийн[3] төлбөр хийх үүрэг хүлээж батлан даалт гаргаж байна.

Төлбөр хийх үүрэг нь дор дурдсан нөхцөлд үүснэ. Үүнд:

(1) тендерийг нээсний дараа тендерийн маягтад заасан тендер хүчинтэй байх хугацаа дуусахаас өмнө тендерт оролцогч өөрийн тендерийг буцааж авсан;

2. захиалагч тендер хүчинтэй байх хугацаанд багтаж гэрээ байгуулах эрх олгосон үед тендерт оролцогч:

(а) тендерт оролцогчдод өгөх зааварчилгааны дагуу гэрээг байгуулаагүй бол;

(б) тендерт оролцогчдод өгөх зааварчилгааны дагуу гүйцэтгэлийн баталгааг ирүүлээгүй бол;

(в) тендерт оролцогчдод өгөх зааварчилгааны дагуу хийгдсэн тендерийн үнийн алдааны залруулгыг хүлээн зөвшөөрөөгүй бол.

Энд тодорхойлогдсон нөхцөлүүдийн аль нэг нь үүссэнийг дурдаж дээр зааснаас хэтрэхгүй мөнгөн дүнтэй тэнцэх төлбөр хийх тухай захиалагчийн анхны шаардлагыг бичгээр хүлээн авсан даруй төлбөрийг үл маргалдах журмаар хийнэ.

Энэхүү баталгаа нь тендер нээснээс хойш 45 хоног хүчинтэй.Захиалагч баталгаатай холбогдсон аливаа шаардлагыг энэ хугацаанд багтаж банкинд мэдэгдэх ёстой.

Та бүхнийг хүндэтгэсэн,

Банкны эрх бүхий албан тушаалтны гарын үсэг:
Албан тушаал, нэр:

Банкны тамга:
Огноо:
Хаяг:

---

[3] Баталгааны дүнг тендерийн, эсхүл захиалагч хүлээн зєвшєєрєх чєлєєтэй хєрвєх валютаар илэрхийлж, үсгээр болон тоогоор заана.Энэ дүн нь тендерт оролцогчдод єгєх зааварчилгааны 21.1-д заасантай ижил байна.
Огноог оруулахдаа ТОӨЗ-ны 21.3-т заасны дагуу тендерийн хүчинтэй байх хугацаанаас хойш 28 хоног байхаар тооцож оруулна.

МАЯГТ №: ТМ-3Б

ТЕНДЕРИЙН БАТАЛГААНЫ МАЯГТ
(ЗАСГИЙН ГАЗРЫН БОНДНЫ БАТАЛГАА)

*[Захиалагч* байгууллагын нэр]

*[Тендерт оролцогчийн нэр]* (цаашид "Тендерт оролцогч" гэх) нь *[Тендер шалгаруулалтын нэр]* бараа нийлүүлэхээр тендер (цаашид "Тендер" гэх) санал болгосонтой ХОЛБОГДУУЛАН,

Энэхүү баталгаагаар [Хөрөнгийн бирж] (цаашид "Бирж" гэх) нь [захиалагчийн нэр] (цаашид "захиалагч" гэх)-ийн өмнө нийт [мөнгөн дүн]–ийн[4] төлбөр хийх үүрэг хүлээж тендерт оролцогчын засгийн газрын бондыг[5] үндэслэн батлан даалт гаргаж байна.

Төлбөр хийх үүрэг нь дор дурдсан нөхцөлд үүснэ. Үүнд:

(2) тендерийг нээсний дараа тендерийн маягтад заасан тендер хүчинтэй байх хугацаа дуусахаас өмнө тендерт оролцогч өөрийн тендерийг буцааж авсан;

3. захиалагч тендер хүчинтэй байх хугацаанд багтаж гэрээ байгуулах эрх олгосон үед тендерт оролцогч:

(а) тендерт оролцогчдод өгөх зааварчилгааны дагуу гэрээг байгуулаагүй бол;

(б) тендерт оролцогчдод өгөх зааварчилгааны дагуу гүйцэтгэлийн баталгааг ирүүлээгүй бол;

(в) тендерт оролцогчдод өгөх зааварчилгааны дагуу хийгдсэн тендерийн үнийн алдааны залруулгыг хүлээн зөвшөөрөөгүй бол.

Энд тодорхойлогдсон нөхцөлүүдийн аль нэг нь үүссэнийг дурдаж дээр зааснаас хэтрэхгүй мөнгөн дүнтэй тэнцэх төлбөр хийх тухай захиалагчийн анхны шаардлагыг бичгээр хүлээн авсан даруй засгийн газрын бондыг үл маргалдах журмаар шилжүүлнэ.

Энэхүү баталгаа нь тендер нээснээс хойш 45 хоног хүчинтэй.Захиалагч баталгаатай холбогдсон аливаа шаардлагыг энэ хугацаанд багтаж банкинд мэдэгдэх ёстой.

Та бүхнийг хүндэтгэсэн,

Банк/Биржийн эрх бүхий албан тушаалтны гарын үсэг:
Албан тушаал, нэр:
Банк/Биржийн тамга:
Огноо:
Хаяг:

---

[4] Баталгааны дүнг тендерийн, эсхүл захиалагч хүлээн зєвшєєрєх чєлєєтэй хєрвєх валютаар илэрхийлж, үсгээр болон тоогоор заана.Энэ дүн нь тендерт оролцогчдод єгєх зааварчилгааны 21.1-д заасантай ижил байна.

[5]Засгийн газрын бондны эргэн төлөгдөх хугацаа нь тендер нээх өдрөөс хойш 3-с доошгүй сарын дараа байна.

МАЯГТ №: ТМ-4

# ҮЙЛДВЭРЛЭГЧ/ГЭРЭЭТ БОРЛУУЛАГЧИЙН ИТГЭМЖЛЭЛ

[Тендерт оролцогч энд заасан зааврын дагуу үйлдвэрлэгч/гэрээт борлуулагчаар энэ маягтыг бөглүүлсэн байна.Энэхүү итгэмжлэлийг үйлдвэрлэгч/гэрээт борлуулагчийн албан бланкан дээр бичиж, түүнийг төлөөлөх эрх бүхий этгээд гарын үсэг зурсан байна.ТШӨХ-д шаардсан тохиолдолд тендерт оролцогч үүнийг тендерийн хамт ирүүлнэ.]

Огноо: [тендер ирүүлсэн (өдөр, сар, он)]
НТШ-ын дугаар: [оруул:тендер шалгаруулалтын дугаар]
Хувилбарын дугаар: [оруул:энэнь хувилбарт тендер бол ялгах дугаар]

(Захиалагч байгууллагын нэр)-ын дарга _____танаа

Бид, [оруул: үйлдвэрлэгч/гэрээт борлуулагчийн бүтэн хаяг]-д байршилтай [оруул: үйлдвэрлэгч/гэрээт борлуулагчийн бүрэн нэр] нь [оруул: үйлдвэрлэдэг/ борлуулдаг барааны төрөл]-ийг албан ёсоор үйлдвэрлэдэг/ борлуулдаг бөгөөд, үүгээр [оруул: тендерт оролцогчийн бүтэн нэр] компанид бидний үйлдвэрлэсэн/борлуулсан [оруул: барааны нэр ба товч тодорхойлолт], бараг санал болгосон тендер ирүүлж, улмаар хэлэлцээр хийн гэрээ байгуулахыг зөвшөөрч байна.

Бид дээр дурдсан компанийн санал болгосон барааны хувьд Гэрээний ерөнхий нөхцөлийн 14-д заасны дагуу чанарын баталгааг бүрэн гаргаж байна.

Үйлдвэрлэгч/гэрээт борлуулагчийн нэр:

Эрх бүхий албан тушаалтны гарын үсэг, тамга:

Албан тушаал, нэр:

Хаяг:

## 5. Чадварын мэдээлэл ирүүлэх маягтууд

МАЯГТ №: ТМ-5А

### Санал болгож буй туслан гүйцэтгэгч

| | Зүйл | Туслан гүйцэтгэгчийн нэр | Бүртгэгдсэн газар болон чадавхи |
|---|---|---|---|
| | | | |
| | | | |
| | | | |
| | | | |
| | | | |
| | | | |
| | | | |
| | | | |
| | | | |
| | | | |
| | | | |
| | | | |
| | | | |
| | | | |
| | | | |
| | | | |
| | | | |

МАЯГТ №: ТМ-5Б

**Ижил төрлийн гэрээ гүйцэтгэсэн туршлага**

| |
|---|
| Тендерт оролцогч эсхүл түншлэлийн гишүүний нэр |

Гэрээ тус бүрээр маягтыг бөглөнө.

| | | |
|---|---|---|
| 1. | Гэрээний дугаар | |
| | Гэрээний нэр | |
| | Улсын нэр | |
| 2. | Захиалагчийн нэр | |
| 3. | Захиалагчийн хаяг | |
| 4. | ТББ-д тодорхойлсон гэрээтэй холбогдох ижил төрлийн болон бусад онцлог | |
| 5. | Гэрээнд оролцсон байдал (нэгийг сонгох)<br>☐Үндсэн нийлүүлэгч ☐ Туслан гүйцэтгэгч ☐ Түншлэлийн гишүүн | |
| 6. | Гэрээ/туслан гүйцэтгэх гэрээ/түншлэл дэх хувьд ногдох гэрээний дүн/-ний үнийн дүн (гэрээ байгуулагдах эсхүл дуусгавар болсон үеийн мөнгөний нэгжээр илэрхийлсэн гэрээний дүн байна)<br>Мөнгөний нэгж Мөнгөний нэгж Мөнгөний нэгж | |
| 7. | Гэрээний дүн: _____; Туслан гүйцэтгэх гэрээ: _____; Түншлэл дэх хувьд ногдох гэрээний дүн: _____; | |
| 8. | Гэрээ байгуулсан/дуусгавар болсон огноо | |
| 9. | Гэрээ нь хуваарьт хугацаанаас _____ сарын өмнө/дараа дууссан. (хэрэв хоцорч дууссан бол тайлбарлах) | |
| 10. | Гэрээ нь гэрээний үндсэн үнийн дүнгээс _____ дутуу/илүү дүнгээр дуусгавар болсон. (хэрэв илүү гарсан бол тайлбарлах) | |
| 11. | Тусгай техникийн шаардлагууд. | |
| 12. | Нийт гэрээний үнийн дүнд туслан гүйцэтгэх гэрээгээр гүйцэтгэсэн ажлын эзлэх дундаж хувийн жин, тухайн гэрээний уг сурвалжийг тусгах. | |

МАЯГТ №: ТМ-5В

**Нэгдсэн хүснэгт: Одоо хэрэгжиж буй гэрээ**

| Тендерт оролцогч эсхүл түншлэлийн гишүүний нэр |
|---|

Тендерт оролцогч болон түншлэлийн гишүүн бүр өөрсдийн хэрэгжүүлж буй буюу одоо гүйцэтгэж буй бүх гэрээний талаар мэдээлэл ирүүлнэ.

Уг мэдээлэл нь гэрээ хэрэгжүүлэх чадавхигүй болсон эсхүл ажил дуусгавар болсон гэрчилгээ буюу ажил хүлээлцсэн актаа хүлээн авч байгаа гэрээний хувьд хамаарахгүй.

| Гэрээний нэр | Захиалагч, холбоо барих хаяг/утас/факс | Гэрээний үнийн дүн | Гэрээг дуусгахаар төлөвлөсөн хугацаа | Дараагийн 6 сард нэхэмжлэх үнийн дүнгийн сарын дундаж |
|---|---|---|---|---|
| 1. | | | | |
| 2. | | | | |
| 3. | | | | |
| 4. | | | | |
| 5. | | | | |
| бусад. | | | | |

МАЯГТ №: ТМ-5Г

**Санхүүгийн чадавхи**

| |
|---|
| Тендерт оролцогч эсхүл түншлэлийн гишүүний нэр |

Тендерт оролцогч түншлэлийн гишүүн бүрийг оролцуулан ТОӨЗ-ны 18.2 (а) заалт болон түүнд харгалзах ТШӨХ-д заасан шаардлагыг хангаж буйг харуулсан санхүүгийн мэдээллийг ирүүлнэ.Тендерт оролцогч эсхүл түншлэлийн гишүүн бүр энэ маягтын дагуу өөрийн холбогдох мэдээллийг ирүүлнэ.Шаардлагатай бол банкны мэдээллийн хүснэгтийг тус тусдаа бөглөнө.Татварын албанд тушаасан (Захиалагч шаардсан бол аудитаар баталгаажуулсан байх) санхүүгийн тайланг нотлох баримт болгон энд хавсаргана.

| | | |
|---|---|---|
| Банк | Банкны нэр | |
| | Банкны хаяг | |
| | Утас | Холбоо барих ажилтны нэр, албан тушаал |
| | Факс | Телекс |

Сүүлийн 2 хүртэлх жилийн хугацааны нийт хөрөнгө болон эх үүсвэрийг төгрөгөөр илэрхийлнэ.

| Санхүүгийнмэдээлэл /ам.доллараар/ | Сүүлийн 2 хүртэлх жилийн хугацаанд | | | | | Төлөвлөсөн:Дараагийн 2 жилийнхугацаанд | |
|---|---|---|---|---|---|---|---|
| | 5 | 4 | 3 | 2 | 1 | 1 | 2 |
| 1. Нийт хөрөнгө | | | | | | | |
| 2. Эргэлтийнхөрөнгө | | | | | | | |
| 3. Нийт өглөг | | | | | | | |
| 4. Эргэлтийн өглөг | | | | | | | |
| 5. Татварын өмнөх ашиг | | | | | | | |
| 6. Татварын дараах ашиг | | | | | | | |

Санал болгож буй санхүүгийн эх үүсвэр буюу ТОӨЗ-ны 18.2 (а) заалт болон түүнд харгалзах ТШӨХ-д заасан шаардлагыг ханган гэрээг гүйцэтгэх явцад хүрэлцэхүйц эргэлтийн хөрөнгийн эх үүсвэртэйг харуулсан хөрвөх хөрөнгө, зээл авах боломж буюу зээлжих баталгаажсан эрх болон бусад санхүүгийн хэрэгслийг тодорхойлно.

| Эргэлтийн хөрөнгө, санхүүгийн бусад эх үүсвэр | Дүн |
|---|---|
| 1. | |
| 2. | |
| 3. | |

ТОӨЗ-ны 18.2 (а) заалт болон түүнд харгалзах ТШӨХ-д заасан хугацааны (тендер оролцогч эсхүл түншлэлийн гишүүн бүр) аудитаар баталгаажсан санхүүгийн тайлан, түүнд хийсэн тайлбарыг хавсаргана.Хэрэв тендерт оролцогчийн улсын хуулиар аудитын баталгааг шаарддаггүй бол хувийн байгууллагын санхүүгийн тайланг эрх бүхий бүртгэгдсэн нягтлан бодогч болон татварын байгууллагын тодорхойлолтын хуулбарыг хавсаргана.

МАЯГТ №: ТМ-5Д

**Ажиллах хүчний чадавхи**

| Тендерт оролцогчийн нэр |
|---|

Тендерт оролцогч нь гэрээний удирдлага болон хэрэгжилтийг хариуцан ажиллахтай холбогдох ур чадвар, мэргэжлийн шаардлагыг хангасан, хамгийн багадаа 2 хүний нэрийг албан тушаал тус бүрт дэвшүүлнэ.Нэр дэвшигч бүрийн ажлын туршлагын талаарх мэдээллийг тус тусад нь гаргаж ирүүлнэ.

Тендерт оролцогч нь гэрээг удирдах, хэрэгжилтийн зохион байгуулах хувилбарт нэр дэвшигчийн ажлын туршлага, ур чадварын талаарх мэдээллийг мөн ирүүлнэ.

| | |
|---|---|
| 1. | Албан тушаал |
| | Үндсэн нэр дэвшигчийн нэр |
| | Хувилбарт нэр дэвшигчийн нэр |
| 2. | Албан тушаал |
| | Үндсэн нэр дэвшигчийн нэр |
| | Хувилбарт нэр дэвшигчийн нэр |
| 3. | Албан тушаал |
| | Үндсэн нэр дэвшигчийн нэр |
| | Хувилбарт нэр дэвшигчийн нэр |
| 4. | Албан тушаал |
| | Үндсэн нэр дэвшигчийн нэр |
| | Хувилбарт нэр дэвшигчийн нэр |

МАЯГТ №: ТМ-5Е

**Шинэчилсэн үнийн хуваарь**

Шинэчилсэн үнийн хуваарь нь (хэрэв өөрөөр заагаагүй бол) гэрээний нэг хэсэг болох бөгөөд нийлүүлэгчийн ирүүлсэн тендер дэх үнийн хуваариас ялгаатай байвал түүнийг орлоно.Энэ шинэчилсэн үнийн хуваарь нь ТОӨЗ-ны 18.3, 24.2, болон 33.1 дүгээр зүйлд заасны дагуу аливаа залруулга, тохируулгыг тусгана.

МАЯГТ №: ТМ-6

**Эмийн бүтээгдэхүүний сертификатын загвар**
**Эмийнбүтээгдэхүүнийсертификат[1]**

ЭнэсертификатньДЭМБ-ынсанал болгосон форматад нийцэж байгаа болно.

Сертификатын дугаар: _____

Экспортлогч (сертификатыг олгосон) улс: _____

Импортлогч (хүлээн авагч) улс:_____

1. Эмийн нэр болон тунгийн хэмжээ :

_____

1.1Үндсэн үйлчлэгч бодис[2] болон нэгж тунгийн хэмжээ[3].

_____

_____

Бүрэлдэхүүний бүрэн чанарын болон оролцогч бодисын талаар тайлбарыг[4] үзнэ үү.
1.2 Энэхүү бүтээгдэхүүнд импортлогч орны худалдаанд гаргах лиценз олгогдсон уу?[5] тийм/үгүй
1.3 Энэхүү бүтээгдэхүүн нь экспортлогч орны худалдаанд гардаг уу ? тийм/үгүй/мэдэхгүй
Хэрэв 1.2-т "тийм" хариултыг сонговол 2А-г үргэлжлэн бөглөж 2Б-г алгасах.
Хэрэв 1.2-т "үгүй" хариултыг сонговол 2Б-г үргэлжлэн бөглөж 2А-г алгасах[6]
2А. 1 Бүтээгдэхүүний лицензийн дугаар ба олгосон өдөр:

_____

2А.2 Бүтээгдэхүүний лиценз[7] эзэмшигч (нэр ба хаяг):

_____

_____

2А.3 Бүтээгдэхүүний лиценз эзэмшигчийн статус[8]: а/б/в
2А.3.1 б болон в заалтыг сонгосон бүлгийн үйлдвэрлэгч байгууллагын нэр ба хаяг:[9]

_____

_____

2А.4 Чанарын баталгаажилтын иж бүрдэл тогтолцоотой юу ?[10] тийм/үгүй
2А.5 Бүтээгдэхүүний мэдээлэл нь лицензийн шаардлагыг хангасан уу ?[11] тийм/үгүй/шалгагдаагүй
2А.6 Хэрэв лиценз эзэмшигчээс өөр бол сертификат авах хүсэлт гаргагч (нэр ба хаяг ):[12]
2Б. 1 Сертификат авах хүсэлт гаргагч (нэр ба хаяг ):
2Б.2 Хүсэлт гаргагчийн статус: а/б/в
2Б.2.1 б болон в заалтыг сонгосон бүлгийн үйлдвэрлэгч байгууллагын нэр ба хаяг:[9]

_____

_____

2Б.3 Яагаад худалдаанд гарах эрхгүй вэ ?
Шаардлагагүй/шаардаагүй/төлөвлөж буй/татгалзсан
2Б.4 Тусгай тэмдэглэгээ: [13]
3. Сертификат олгогч эрх бүхий этгээдээс бүтээгдэхүүнийг үйлдвэрлэгч үйлдвэрт тогтсон хугацаанд хяналт шалгалт явагддаг уу ?
тийм/үгүй/бөглөх боломжгүй[14]
Хэрэв шаардлагагүй бол асуулт 4-т шилжих
3.1 Тогтмол хяналтын үе (жил): _____
3.2 Бүтээгдэхүүнийг үйлдвэрлэгч үйлдвэр нь шалгагдсан уу ?
тийм/үгүй
3.3 Үйлдвэр болон түүний үйл ажиллагаа нь ДЭМБ-ийн GMP стандартаар баталгаажсан уу ?[15]
тийм/үгүй/бөглөх боломжгүй[16]
4. Сертификат авах хүсэлт гаргагчийн бүтээгдэхүүн үйлдвэрлэлтийн мэдээлэл нь сертификат олгогчийн шаардлагыг хангасан уу ?[11]
тийм/үгүй
Хэрэв үгүй бол шалтгааныг тайлбарлах: _____

Сертификат олгогчийн хаяг: __
Утасны дугаар: _____ Факсын дугаар: _____

Эрх бүхий этгээдийн нэр:

Гарын үсэг:

Огноо ба тамга:

**Ерөнхий заавар**

Схемийг мөрдөх болон хүснэгтийг бөглөхөд шаардлагатай бүрэн мэдээллийг гарын авлагаас үзнэ үү.

Хүснэгтийг компьютероор бөглөх нь тохиромжтой. Түүнийг гар бичмэлээр бус хэвлэмэл байдлаар бөглөж ирүүлнэ.

Шаардлагатай мэдээлэл, тэмдэглэгээг нэмэлт хуудас ашиглан бичиж хавсаргана уу.

**Тайлбар бичиг**

1. ДЭМБ-аас зөвлөмжболгосонэнэхүүсертификатньэмийнбүтээгдэхүүнболонсертификатаваххүсэлтгаргагчийнстатусыг тодорхойлно.
Тухайнбүтээгдэхүүнийтунболонэмийнхэлбэрөөрчлөлтбүрийнхувьдтүүнийүйлдвэрлэлийнаргабатүүндзөв шөөрөлолгосонмэдээлэлялгаатайбайхтулсертификатньзөвхөнтухайннэгбүтээгдэхүүндолгогдоно.
2. Аль болох олон улсын нэршил эсхүл үндэсний патентийн бус нэршлийг хэрэглэх
3. Эмийн хэлбэрт орсон бодисуудын жагсаалтыг сертификат дээр тэмдэглэх буюу хавсаргана.

1) Бодисуудын тоо хэмжээний талаарх дэлгэрэнгүй мэдээлэл оруулах нь сайн боловч бүтээгдэхүүний лиценз эзэмшигчтэй хэрхэн тохиролцсоноос хамаардаг.

2) Бүтээгдэхүүний лицензээр эмийн борлуулалт, түгээлт, эсхүл хэрэглээний талаар ямар нэгэн хязгаарлалт байгаа бол энэ тухай мэдээллийг хавсаргах

3) Цаашид 2А ба 2Б хэсгүүдийн аль нэг нь бөглөгдөнө.

4) Лиценз нь нөхцөлтэйгөөр өгөгдсөн буюу хараахан зөвшөөрөгдөөгүй байгаа бол энэ тухай дурдах

5) Тухайн этгээд бүтээгдэхүүнийг зах зээлд нэвтрүүлэхэд ямар үүрэгтэй болохыг тодоройлох:

(а) эмийг тунгийн хэлбэрээр үйлдвэрлэгч

(б) үйлдвэрлэгдсэн эмийг тунгийн хэлбэрээр савлаж болон эсхүл хаягладаг

(в) дээрхийн алинд ч оролцдоггүй

6) Энэ мэдээлэл нь зөвхөн бүтээгдэхүүний лиценз эзэмшигчийн зөвшөөрлөөр, бүртгэгдээгүй эмийн хувьд өргөдөл гаргагчийн зөвшөөрлөөр өгөгдөнө. Энэ хэсгийг бөглөөгүй бол холбогдох талууд энэ мэдээллийг оруулахаар зөвшилцөлд хүрээгүй гэж үзнэ. Үйлдвэрлэлийн байршлын талаарх мэдээлэл нь бүтээгдэхүүний лицензэд багтдаг болохыг анхаарах. Хэрэв үйлдвэрлэлийн байршил өөрчлөгдсөн бол лицензэд өөрчлөлт оруулах шаардлагатай эсхүл тэрээр хүчингүйд тооцогдоно.

7) Энэ эмийн лиценз олгосон техник үндэслэлийг нэгтгэн харуулсан үндэсний эмийн зохицуулах албаны гаргасан баримт бичиг байна.

8) Энэ нь үндэсний эмийн зохицуулах албаны баталсан бүтээгдэхүүний шинж чанарын нэгтгэл зэрэг бүтээгдэхүүний мэдээлэлд хамаарна.

9) Энэ тохиолдолд сертификат олгох зөвшөөрлийг бүтээгдэхүүний лиценз эзэмшигчээс авсан байх шаардлагатай

10) Хүсэлт гаргагч бүртгэл шаардахгүй хэлбэрийг сонгосон шалтгааныг заана уу:

(а) эмийн бүтээгдэхүүнийг тодорхой нөхцөлд хийгдэх эмчилгээнд зориулж бүтээсэн, тухайлбал экспортлогч оронд өргөн тархаагүй өвчинд зориулсан

(б) халуун орны нөхцөлд тогтвортой байх чанарыг нь нэмэгдүүлэх шаардлагыг харгалзан бүтээгдэхүүнийг өөрчилсөн

(в) импортлогч оронд хэрэглэхийг зөвшөөрөөгүй эмийн туслах бодисыг хасаж бүтээгдэхүүнийг өөрчилсөн

(г) үндсэн үйлчлэгч бодисын ялгаатай хэмжээний дээд хязгаарт нийцүүлэн бүтээгдэхүүнийг өөрчилсөн

(д) бусад шалтгааныг бичих

11) Хамаарахгүй гэдэг нь үйлдвэрлэгч нь сертификат олгох улсад байрладаггүй бөгөөд шалгалт туршилтыг үйлдвэрлэгчийн орны байгууллага гүйцэтгэхийг хэлнэ.

12) Энэ сертификатад орсон эмийн чанарын хяналт, үйлдвэрлэлийн шаардлага нь ДЭМБ-ын эмийн шинжилгээний хорооны 32-дахь тайланд тусгагдсан. ДЭМБ-ын биологийн бүтээгдэхүүний стандартчиллын шинжээчийн хороо нь биологийн бүтээгдэхүүнийг тусгайлан авч үзэхээр зөвлөмж гаргасан.

13) Энэ хэсгийг бүтээгдэхүүний лиценз эзэмшигч эсхүл өргөдөл гаргагч дээрх тайлбар 7-д заасан \б\ эсхүл \в\-д хамаарах тохиолдолд бөглөнө. Ялангуяа бүтээгдэхүүний үйлдвэрлэлд гадаадын этгээд оролцсон тохиолдолд энэ нь маш чухал. Энэ тохиолдолд хүсэлт гаргагч эцсийн бүтээгдэхүүний үйлдвэрлэлийн үе шат бүхэнд оролцсон гэрээлэгч талуудын үүрэг хариуцлагыг тодорхойлоход шаардлагатай болон эдгээр талуудад хийгдсэн шалгалтын мөн чанар, хүрээг тогтоох мэдээллийг гаргаж эрх бүхий байгууллагад ирүүлнэ.

**ТАВДУГААР БҮЛЭГ.**
**НИЙЛҮҮЛЭЛТИЙН ШААРДЛАГЫНХУВААРЬ, ТЕХНИКИЙН ТОДОРХОЙЛОЛТ**

| № | Эм, бэлдмэлийн нэр | Тун, хэмжээ, техникийн шаардлага | Хэмжих нэгж | 2018 оны нийлүүлэлтийн хуваарь /сар, өдрөөр/ | | | | | | Нийт тоо хэмжээ |
|---|---|---|---|---|---|---|---|---|---|---|
| | | | | III 26-30 | V 7-11 | VI 11-15 | VII 23-27 | IX 24-28 | XI 26-30 | |
| 1 | 2 | 3 | 4 | 5 | 6 | 7 | 8 | 9 | 10 | 11 |
| **Багц №1. Ерөнхий болон хэсгийн мэдээгүйжүүлэх, булчин сулруулах, мэдрэлийн системд нөлөөт эм, бэлдмэлүүд** | | | | | | | | | | |
| 1 | Адреналин гидрохлорид | 1мг/мл | тарилгын уусмал | 26 | 43 | 63 | 18 | 15 | 15 | 180 |
| 2 | Актовегин | 200мг-5мл | тарилгын уусмал | 0 | 0 | 120 | 0 | 0 | 0 | 120 |
| 1 | 2 | 3 | 4 | 5 | 6 | 7 | 8 | 9 | 10 | 11 |
| 3 | Аминазин | 2.5%-2мл | тарилгын уусмал | 0 | 0 | 60 | 0 | 0 | 0 | 60 |
| 4 | Амитриптилин | 0,025г | шахмал | 80 | 80 | 500 | 60 | 60 | 50 | 830 |
| 5 | Атропин сульфат | 0.1%-1мл | тарилгын уусмал | 21 | 33 | 43 | 13 | 10 | 10 | 130 |
| 6 | Диазепам | 10мг-2мл | тарилгын уусмал | 21 | 43 | 153 | 13 | 10 | 10 | 250 |
| 7 | Диазепам | 5мг | шахмал | 30 | 20 | 500 | 30 | 30 | 30 | 640 |
| 8 | Дифенгидрамин | 0.1%-1мл | тарилгын уусмал | 50 | 100 | 610 | 40 | 30 | 30 | 860 |
| 9 | Дифенгидрамин | 300мг | шахмал | 0 | 0 | 500 | 0 | 0 | 0 | 500 |
| 10 | Дротаверин | 2%-2мл | тарилгын уусмал | 10 | 40 | 400 | 10 | 10 | 10 | 480 |
| 11 | Дротаверин | 40мг | шахмал | 70 | 40 | 800 | 70 | 70 | 70 | 1120 |
| 12 | Кавинтон | 2мл | тарилгын уусмал | 0 | 0 | 200 | 0 | 0 | 0 | 200 |
| 13 | Кавинтон | 5мг | шахмал | 0 | 0 | 1000 | 0 | 0 | 0 | 1000 |
| 14 | Карбамазепин | 200мг | шахмал | 30 | 30 | 260 | 20 | 30 | 20 | 390 |
| 15 | Лидокайн гидрохлорид | 2%-2мл | тарилгын уусмал | 70 | 165 | 610 | 60 | 50 | 50 | 1005 |
| 16 | Лидокайн гидрохлорид гель | 10%-20% | шахдаг сав | 36 | 28 | 32 | 21 | 20 | 15 | 152 |
| 17 | Магнийн сульфат | 25%-10мл | тарилгын уусмал | 35 | 60 | 810 | 25 | 25 | 15 | 970 |
| 18 | Метамизол натри | 50%-2мл | тарилгын уусмал | 70 | 120 | 1510 | 50 | 30 | 30 | 1810 |
| 19 | Метамизол натри | 500мг | шахмал | 0 | 0 | 400 | 0 | 0 | 0 | 400 |
| 20 | Морфин | 1%-1мл | тарилгын уусмал | 16 | 31 | 5 | 13 | 10 | 10 | 85 |
| 21 | Неостигмин бромид | 2,5мг/мл | тарилгын уусмал | 0 | 0 | 40 | 0 | 0 | 0 | 40 |

| | | | | | | | | | | |
|---|---|---|---|---|---|---|---|---|---|---|
| 22 | Новокайн | 0.25%-2мл | тарилгын уусмал | 0 | 100 | 1200 | 0 | 0 | 0 | 1300 |
| 23 | Новокайн | 0,25%-100мл | туншил | 0 | 0 | 100 | 0 | 0 | 0 | 100 |
| 24 | Новокайн | 1%-100мл | туншил | 5 | 6 | 101 | 4 | 3 | 3 | 122 |
| 25 | Новокайн | 2%-100мл | туншил | 2 | 3 | 0 | 2 | 2 | 2 | 11 |
| 26 | Персен Д | нийлмэл | шахмал | 120 | 130 | 0 | 70 | 60 | 50 | 430 |
| 27 | Пилокарпин | | туншил | 1 | 1 | 0 | 1 | 1 | 1 | 5 |
| 28 | Пирацетам | 20%-5мл | тарилгын уусмал | 0 | 0 | 600 | 0 | 0 | 0 | 600 |
| 29 | Пирацетам+Циннаризин | 400мг+25мг | бүрээстэй шахмал | 0 | 120 | 1000 | 0 | 0 | 0 | 1120 |
| 30 | Суксаметонин | 50мг/2мл | туншил | 0 | 10 | 0 | 0 | 0 | 0 | 10 |
| 31 | Толпрезон | 150мг | шахмал | 120 | 210 | 700 | 90 | 60 | 60 | 1240 |
| 1 | 2 | 3 | 4 | 5 | 6 | 7 | 8 | 9 | 10 | 11 |
| 32 | Трамадол | 100мг-2мл | тарилгын уусмал | 23 | 38 | 3 | 18 | 18 | 15 | 115 |
| 33 | Трамадол | 50мг | шахмал | 50 | 100 | 0 | 50 | 50 | 50 | 300 |
| 34 | Фенобарбитал | 100мг | шахмал | 0 | 10 | 0 | 0 | 0 | 0 | 10 |
| 35 | Фентанил | 500мкг/1мл | тарилгын уусмал | 21 | 33 | 3 | 13 | 10 | 10 | 90 |
| 36 | Церебролизин | 1мл | тарилгын уусмал | 0 | 0 | 60 | 0 | 0 | 0 | 60 |
| **Багц №6. Давс, ус, хүчил, шүлтийн тэнцвэрт нөлөөлөх болон бусад судсаар сэлбэх шингэн** | | | | | | | | | | |
| 1 | Декстран 40 | 500мл | туншил | 1 | 7 | 100 | 0 | 0 | 0 | 108 |
| 2 | Декстран 70 | 500мл | туншил | 1 | 7 | 200 | 0 | 0 | 0 | 208 |
| 3 | Декстроз | 5%-500мл | туншил | 0 | 0 | 300 | 0 | 0 | 0 | 300 |
| 4 | Декстроз | 5%-250мл | туншил | 0 | 10 | 200 | 0 | 0 | 0 | 210 |
| 5 | Декстроз | 40%-10мл | тарилгын уусмал | 15 | 35 | 905 | 10 | 15 | 10 | 990 |
| 6 | Калийн смесь | 100мл | туншил | 20 | 30 | 303 | 10 | 12 | 10 | 385 |
| 7 | Маннитол | 15%-250мл | туншил | 4 | 8 | 0 | 3 | 3 | 3 | 21 |
| 8 | Натрийн салицилат | 10%-10мл | тарилгын уусмал | 0 | 0 | 400 | 0 | 0 | 0 | 400 |
| 9 | Натрийн хлорид | 0,9%-100мл | туншил | 30 | 65 | 705 | 20 | 15 | 15 | 850 |
| 10 | Натрийн хлорид | 0,9%-200мл | туншил | 210 | 160 | 510 | 180 | 175 | 170 | 1405 |
| 11 | Натрийн хлорид | 0,9%-500мл | туншил | 30 | 80 | 505 | 10 | 10 | 10 | 645 |
| 12 | Рингер лактат | 200мл | туншил | 70 | 130 | 605 | 50 | 45 | 40 | 940 |
| 13 | Рингер лактат | 500мл | туншил | 30 | 30 | 400 | 20 | 20 | 20 | 520 |

| Багц 8. Ариутгал, халдваргүйжүүлэх болон үжлийн эсрэг бодис, бэлдмэлүүд | | | | | | | | | | |
|---|---|---|---|---|---|---|---|---|---|---|
| 1 | Автомакс | 8 литр | иж бүрдэл | 2 | 3 | 9 | 2 | 2 | 2 | 20 |
| 2 | Автомакс | 20л, Өдөр тутамд хэрэглэдэг бөгөөд ашиглалтын явцад эвдэрэх асуудал их гардаг | ширхэг | 0 | 1 | 4 | 0 | 0 | 0 | 5 |
| 3 | Автомакс | 5л | | 3 | 2 | 0 | 2 | 1 | 1 | 9 |
| 4 | Аюулгүйн хайрцаг | цаасан | ширхэг | 32 | 28 | 202 | 25 | 24 | 22 | 333 |
| 5 | Бумба | эмнэлгийн | ширхэг | 0 | 0 | 0 | 0 | 0 | 0 | 0 |
| 6 | Веркон | 1кг нунтаг | килограмм | 4 | 7 | 10.5 | 3 | 3.5 | 3 | 31 |
| 7 | Гидрогений пероксид | 33%-1л | туншил | 0 | 0 | 15 | 0 | 0 | 0 | 15 |
| 8 | Гидрогений пероксид | 3%-10мл | туншил | 100 | 290 | 0 | 80 | 60 | 60 | 590 |
| 9 | Жавелин | №300 | туншил | 8 | 13 | 21 | 6 | 6 | 5 | 59 |
| 10 | Иод | 5%-1л | туншил | 0 | 1 | 12 | 0 | 0 | 0 | 13 |
| 11 | Повидон иод | 7.5%-300мл | туншил | 15 | 14 | 16 | 9 | 6 | 6 | 66 |
| 12 | Повидон иод | 0.7%-300мл | туншил | 6 | 8 | 1 | 5 | 6 | 4 | 30 |
| 13 | Повидон иод | 2.5%-300мл | туншил | 1 | 2 | 0 | 0 | 0 | 0 | 3 |
| 14 | Повидон иод | 0.7%-100мл | туншил | 1 | 26 | 150 | 0 | 0 | 0 | 177 |
| 15 | Саннитол | 1000мл | туншил | 57 | 99 | 125 | 22 | 22 | 17 | 342 |
| 16 | Саннитол | 30мл | туншил | 0 | 1000 | 850 | 0 | 0 | 0 | 1850 |
| 17 | Спирт | 96%-1л | туншил | 1 | 2 | 25 | 1 | 1 | 1 | 31 |
| 1 | 2 | 3 | 4 | 5 | 6 | 7 | 8 | 9 | 10 | 11 |
| 18 | Спирт | 70%-1л | туншил | 8.5 | 11 | 60.5 | 5 | 3.5 | 3 | 91.5 |
| 19 | Фог машины хор | 5000мл, солонгос улсад үйлдвэрлэгдсэн байх | туншил | 3 | 6 | 58 | 0 | 0 | 0 | 67 |
| 20 | Хлоргексидин | 20%-1000мл аагтай уусмал | туншил | 0 | 0 | 6 | 0 | 0 | 0 | 6 |
| 21 | Хлорын шохой | нунтаг | килограмм | 50 | 125 | 2260 | 30 | 30 | 20 | 2515 |
| 22 | Хогны уут /100 ширхэгтэй/ | хар-50 шар-30 улаан-20 | багц | 6 | 8 | 40 | 5 | 4 | 4 | 67 |
| 23 | Хор - желью | 500мл, тараг шиг цийдмэг уусмал | туншил | 3 | 14 | 30 | 0 | 0 | 0 | 47 |
| 24 | Хор гель /жоомны/ | шахдаг | шахдаг сав | 0 | 0 | 50 | 0 | 0 | 0 | 50 |

| | | | | | | | | | | |
|---|---|---|---|---|---|---|---|---|---|---|
| 25 | Хор хулганых /бромадиалин/ | 500мл | туншил | 3 | 9 | 12 | 0 | 0 | 0 | 24 |
| 26 | Хор ялааны /усанд найруулдаг/ | нунтаг, дрож шиг мөхлөг, нэг уутандаа 10гр | уут | 20 | 50 | 120 | 0 | 0 | 0 | 190 |
| 27 | Хор ялааны наалддаг | гялгар ууттай | уут | 50 | 180 | 0 | 0 | 0 | 0 | 230 |
| 28 | Шумуулын эсрэг тосон түрхлэг | | шахдаг сав | 0 | 0 | 500 | 0 | 0 | 0 | 500 |
| 29 | Шумуулын эсрэг цацлага | | ширхэг | 0 | 0 | 100 | 0 | 0 | 0 | 100 |
| **Багц №10. Эмнэлгийн жижиг багаж, мэс ажилбарын материал, хэрэгсэл** | | | | | | | | | | |
| 1 | Ариутгал хамгаалалтын хувцас | /цагаан өнгөтэй, комбинзон шиг загвартай, биеийн бүх хэсгийг далдлах зориулалттай, гутал хэсгээрээ салдаг байх, өмдний урт нь шагай хүртэл байх, хулдаасан материалаар хийгдсэн, дахин ашиглах боломжтой байх насанд хүрсэн хүнд зориулагдсан, дундаж хэмжээтэй байх/ | ширхэг | 1 | 4 | 10 | 1 | 1 | 1 | 18 |
| 2 | Бикс | диаметр 10, 15, 20, никель | ширхэг | 0 | 8 | 0 | 0 | 0 | 0 | 8 |
| 3 | Галд тэсвэртэй ажлын бээлий | германы нисгэгчийн бээлитэй дүйцэхүйц, Эмнэлгийн хог хаягдал шатаах, уурын ариутгал хийх үед хэрэглэх | хос | 0 | 0 | 0 | 0 | 0 | 0 | 0 |
| 4 | Даралтын аппарат | чагнууртай, монометрийн хэмжилт хийгдэж, баталгаажсан байх | ширхэг | 3 | 0 | 0 | 3 | 3 | 3 | 12 |
| 5 | Дефибриляторын электрод /цээжинд наадаг/ | нэг удаагийн №50 | уут | 0 | 1 | 2 | 0 | 0 | 0 | 3 |
| 6 | Зүү баригч | жижиг зэвэрдэггүй сайн материалтай | ширхэг | 0 | 0 | 5 | 0 | 0 | 0 | 5 |

| | | | | | | | | | | |
|---|---|---|---|---|---|---|---|---|---|---|
| 7 | Материалын хайч | жижиг зэвэрдэггүй сайн материалтай | ширхэг | 0 | 0 | 5 | 0 | 0 | 0 | 5 |
| 8 | Мэс заслын багаж кохер | жижиг зэвэрдэггүй сайн материалтай | ширхэг | 0 | 0 | 5 | 0 | 0 | 0 | 5 |
| 9 | Мэс заслын хайч тахир, шулуун | жижиг зэвэрдэггүй сайн материалтай | хос | 0 | 0 | 5 | 0 | 0 | 0 | 5 |
| 10 | Өвчтөний хоолны хэрэгслийн набор | давтан ашиглах боломжтой, нэг, хоёрдугаар хоолны сав, халуун баригчтай, аяга, таваг сэрээ халбага | иж бүрдэл | 0 | 4 | 5 | 0 | 0 | 0 | 9 |
| 11 | Туузан метр | | ширхэг | 0 | 0 | 10 | 0 | 0 | 0 | 10 |
| 12 | Халууны шил | нарны гэрлээр ажилдаг /электрон/ | ширхэг | 2 | 0 | 0 | 2 | 2 | 2 | 8 |
| 13 | Хулдаас эмнэлгийн зориулалттай | нимгэн цагаан, өргөн нь 150см | метр | 0 | 2 | 30 | 0 | 0 | 0 | 32 |
| 14 | Хуулга эмнэлгийн зориулалттай | ариутгах боломжтой, нарны тусгалыг хаах боломжтой, цагаан, цэнхэр өнгөтэй, өргөн нь стандарт хэмжээтэй, машины шилний бууруулагч наалттай төсөөтэй байх | метр | 0 | 0 | 10 | 0 | 0 | 0 | 10 |
| 15 | Цапка | жижиг зэвэрдэггүй сайн материалтай | ширхэг | 0 | 0 | 4 | 0 | 0 | 0 | 4 |
| 16 | ЭКГ-ийн цаас | 20м*61мм | ширхэг | 0 | 2 | 0 | 0 | 0 | 0 | 2 |
| 17 | ЭКГ-ын цаас | 210*150мм-н "Sono Scape" маркын 12 сувагтай аппаратанд таарх | багц | 0 | 2 | 10 | 0 | 0 | 0 | 12 |
| 18 | Эмийн уут | 10*10/10*15, №400 | уут | 1 | 1 | 10 | 1 | 1 | 1 | 15 |
| 19 | ЭХО гель | 250мл | туншил | 0 | 1 | 0 | 0 | 0 | 0 | 1 |
| **Багц №11. Эмнэлгийн тоног төхөөрөмж, сэлбэг, дагалдах хэрэгсэл** | | | | | | | | | | |
| 1 | Амьсгалын аппаратны вентилятор | техиник үзүүлэлт авах | иж бүрдэл | 0 | 0 | 2 | 0 | 0 | 0 | 2 |

| | | | | | | | | | | |
|---|---|---|---|---|---|---|---|---|---|---|
| 2 | Анхны тусламжийн цүнхний иж бүрдэл | First AID стандарт хэрэгсэл байх, Өөртөө болон нөхөртөө үзүүлэх тусламжийн иж бүрдэл | иж бүрдэл | 0 | 50 | 0 | 0 | 0 | 0 | 50 |
| 3 | Анерестат | /агааргүйтэн бактери өсгөврлөгч/ | иж бүрдэл | 0 | 1 | 0 | 0 | 0 | 0 | 1 |
| 4 | Бокс /ICE/ | эмнэлгийн | ширхэг | 0 | 0 | 1 | 0 | 0 | 0 | 1 |
| 5 | Боолт эмчилгээний бага иж бүрдэл | задаргааг хавсралтаар оруулав. | иж бүрдэл | 0 | 2 | 0 | 0 | 0 | 0 | 2 |
| 6 | Дефибрилятор | MNS 6650:2017 стандартад нийцэхүйц, Heartplus-тай дүйцэхүйц, Монгол хэлний тохиргоотой, Монгол улсад бүртгэгдсэн байх | иж бүрдэл | 0 | 0 | 3 | 0 | 0 | 0 | 3 |
| 7 | Дуслын хөл | дугуйтай, дугуйг түгжигчтэй, ган материалаар хийгдсэн | иж бүрдэл | 0 | 2 | 0 | 0 | 0 | 0 | 2 |
| 8 | Духны толь | олон үйлдэлтэй, хмжээ тааруулагчтай | ширхэг | 0 | 0 | 2 | 0 | 0 | 0 | 2 |
| 9 | Интубацын гуурсын иж бүрдэл /баллонтой/ | №6.5, 7, 7.5, 8 номерийн 4 ширхэг гуурсаас нэг иж бүрдэл болох. | иж бүрдэл | 2 | 17 | 11 | 0 | 0 | 0 | 30 |
| 10 | Отсос зөөврийн механик ажиллагаатай | түргэний машинд зориулагдсан, тог баригчийн хамт | ширхэг | 0 | 0 | 3 | 0 | 0 | 0 | 3 |
| 11 | Клон тоологч | Эрүүлзүй нян судлалын материал | иж бүрдэл | 0 | 1 | 0 | 0 | 0 | 0 | 1 |
| 12 | Монитор | | иж бүрдэл | 0 | 0 | 3 | 0 | 0 | 0 | 3 |
| 13 | Өвчтөн зөөх тэргэнцэр | дугуйтай | ширхэг | 0 | 1 | 0 | 0 | 0 | 0 | 1 |
| 14 | Өвчтөний дамнуурга | зориулалтын бэхэлгээтэй, өвчтөний нурууны самбартай, уртаараа эвхэгддэг, материал сайн байх | ширхэг | 0 | 0 | 4 | 0 | 0 | 0 | 4 |

| | | | | | | | | | | |
|---|---|---|---|---|---|---|---|---|---|---|
| 15 | Өвчтөний ор | Сэхээний зориулалтай эвхдэг, механик тохируулагчтай | иж бүрдэл | 0 | 1 | 0 | 0 | 0 | 0 | 1 |
| 16 | Пульсоксиметр хурууны | бугуйнд зүүдэг хамгаалалтын резинтэй | ширхэг | 1 | 6 | 0 | 1 | 1 | 1 | 10 |
| 17 | Сахарын аппарат CareSens | 50 ширхэг тест, өндөг хатгагч зүү, тариурын хамт, CareSens аппаратны нөөц батарэйн хамт | иж бүрдэл | 0 | 1 | 0 | 0 | 0 | 0 | 1 |
| 18 | Сувилагчийн тэргэнцэр | төмөр сайтай | ширхэг | 0 | 1 | 0 | 0 | 0 | 0 | 1 |
| 19 | Сувилагчийн тэргэнцэрийн иж бүрдэл | төмөр сайтай, хөвөнгийн сав, ариутгалын уусмалын сав, багажны сав, хайч, пинцевт, зажем бусад | ширхэг | 0 | 1 | 0 | 0 | 0 | 0 | 1 |
| 20 | Сувилагчийн цүнх | тусгайлсан тэмдэгтэй, олон таславчтай, эм тариа хийхэд шаардлага хангасан байх | ширхэг | 0 | 0 | 5 | 0 | 0 | 0 | 5 |
| 21 | Ус нэрэгч | 1цагт/10л | | 0 | 0 | 1 | 0 | 0 | 0 | 1 |
| 22 | Утлагын аппарат | | иж бүрдэл | 0 | 0 | 0 | 0 | 0 | 0 | 0 |
| 23 | Үзлэгийн гэрэл | дугуйтай, дугуйг түгжигчтэй, запас ламптай | ширхэг | 0 | 0 | 0 | 0 | 0 | 0 | 0 |
| 24 | Үзлэгийн ор | эмнэлгийн зориулалттай | ширхэг | 0 | 0 | 0 | 0 | 0 | 0 | 0 |
| 25 | Фог машин | Солонгос улсынхтхй дүйцэхүйц, үүрч явахад тохиромжтой | иж бүрдэл | 0 | 1 | 4 | 0 | 0 | 0 | 5 |
| 26 | Фог машины нөөц батерей | | ширхэг | 0 | 0 | 4 | 0 | 0 | 0 | 4 |
| 27 | Хүчдэл өсгөгч 12 VDC-220 VAC | 500 MA-аас дээш зөөврийн /машинд ашгилдаг/ | ширхэг | 0 | 2 | 0 | 0 | 0 | 0 | 2 |
| 28 | Хүчдэл тогтворжуулагч | 1200W-1500W ампер | ширхэг | 0 | 2 | 0 | 0 | 0 | 0 | 2 |
| 29 | Хүчилтөрөгчийн баллон цэнэгтэй | | иж бүрдэл | 0 | 0 | 5 | 0 | 0 | 0 | 5 |

| | | | | | | | | | | |
|---|---|---|---|---|---|---|---|---|---|---|
| 30 | Шулуун гэдэсний дуран /протоскоп/ | | иж бүрдэл | 0 | 1 | 0 | 0 | 0 | 0 | 1 |
| 31 | ЭКГ аппарат | 12 сувагтай | иж бүрдэл | 0 | 1 | 0 | 0 | 0 | 0 | 1 |
| 32 | Эмийн тэргэнцэр | сайн материалтай, эм хадгалах жижиг нүдтэй | иж бүрдэл | 0 | 1 | 0 | 0 | 0 | 0 | 1 |
| 33 | Эмийн хөргөгч | mini sharp загвартай дүйцэхүйц температурын заалттай бага оврын, Лабораторийн урвалж, хоолны дээж +2-+8 хэмд хадгалах зориулалттай байх | иж бүрдэл | 0 | 1 | 0 | 0 | 0 | 0 | 1 |
| 34 | Эмийн шүүгээ | эм ангилан хадгалах зориулалттай олон нүдтэй, яаралтай тусламж, эм хадгалах, лаборатори, шүдний материал, эмчилгээний өрөөний | иж бүрдэл | 0 | 2 | 0 | 0 | 0 | 0 | 2 |
| 35 | Эмчийн цүнх | тусгайлсан тэмдэгтэй, олон таславчтай, эм тариа хийхэд шаардлага хангасан байх | ширхэг | 0 | 6 | 5 | 0 | 0 | 0 | 11 |
| 36 | Эмнэлгийн зааврлагчийн цүнхний иж бүрдэл | Анхны тусламжийн 25-30 хүнд хүрэлцэх хэрэглэгдэхүүн багтсан, задаргааг хавсралтаар оруулав. | иж бүрдэл | 0 | 5 | 0 | 0 | 0 | 0 | 5 |
| 37 | Эмнэлгийн сургалтын дагалдах хэрэгсэл | задаргааг хавсралтаар оруулав. | иж бүрдэл | 0 | 1 | 0 | 0 | 0 | 0 | 1 |
| **Багц №13. Лабораторийн нэг удаагийн хэрэгсэл** | | | | | | | | | | |
| 1 | СОЭ пепитка | нэг удаагийнх | ширхэг | 0 | 0 | 100 | 0 | 0 | 0 | 100 |
| 2 | Тавиур шил | №50 | хайрцаг | 0 | 0 | 2 | 0 | 0 | 0 | 2 |
| 3 | Термостат ингубатор | бага оврын | иж бүрдэл | 1 | 0 | 0 | 0 | 0 | 0 | 1 |

**ТЕХНИКИЙН ТОДОРХОЙЛОЛТ**

**А. Техникийн ерөнхий шаардлага**

| Багцын дугаар | Багцын нэр | Техникийн тодорхойлолт |
|---|---|---|
| 1 | Ерөнхий болон хэсгийн мэдээгүйжүүлэх, булчин сулруулах, мэдрэлийн системд нөлөөт эм, бэлдмэлүүд | Монгол улсын эмийн бүртгэлд бүртгэгдсэн хүчинтэй хугацаа 2-с доошгүй жил, сав баглаа боодлын стандартыг хангасан байх, биологийн үйлдвэрлэлийн GMP, FDA, ISO-ын шаардлага хангасан байх. |
| 6 | Давс, ус, хүчил, шүлтийн тэнцвэрт нөлөөлөх болон бусад судсаар сэлбэх шингэн | |
| 8 | Ариутгал, халдваргүйжүүлэх болон үжлийн эсрэг бодис, бэлдмэлүүд | ДЭМБ, НҮБ, FAO, EPA, FIFRA-ийн зөвлөмж болгосон ISO:9001, ISO 14001 стандартын шаардлагыг хангасан байх, экспортлогч улсын үйлдвэрлэгч байгууллагаар баталгаажуулсан тухайн бодисын сертификат, гарал үүслийн гэрчилгээ, чанарын гэрчилгээтэй байх, улсын бүртгэлд бүртгүүлсэн байх, дуусах хугацаа 2 жилээс багагүй байх. |
| 10 | Эмнэлгийн жижиг багаж, мэс ажилбарын материал, хэрэгсэл | Олон улсын стандартад нийцсэн, чанарын баталгаат бүтээгдэхүүн байх ба баталгаат хугацаа 3-с доошгүй жил, сав баглаа боодлын стандартыг хангасан байна. Тусгай шаардлага заасан зарим барааны танилцуулгыг техникийн торхойлолт, зургын хамт ирүүлэх. |
| 11 | Эмнэлгийн тоног төхөөрөмж, сэлбэг, дагалдах хэрэгсэл | |
| 13 | Лабораторийн түргэвчилсэн оношлуур, урвалжууд | Олон улсын лабораторийн шинжилгээний стандартад нийцсэн, чанарын баталгаат бүтээгдэхүүн байх ба хүчинтэй хугацаа 2, баталгаат хугацаа 3-с доошгүй жил, сав баглаа боодлын стандартыг хангасан байх, Тусгай шаардлага заасан зарим барааны танилцуулгыг техникийн торхойлолт, зургын хамт ирүүлэх. |

# ТЕХНИКИЙН ТУСГАЙ ШААРДЛАГА

| Багцын дугаар | № | Эм, бэлдмэлийн нэр | Тун, хэмжээ, техникийн шаардлага | Хэмжих нэгж | Зориулалт | Хэрэглээ | Ашиглалт | Чанарын түвшин | Техник үзүүлэлт | ОУ-ын болон Үндэсний стандартын шаардлага | Дүйцэх барааны тэмдэг, нэр, хэлбэр маяг, төрөл, гарал үүсэл, үйлдвэрлэгч |
|---|---|---|---|---|---|---|---|---|---|---|---|
| 8 | 1 | Автомакс | 11 литр | иж бүрдэл | Талбайн ариутгал халдваргүйтгэлд ашигладаг байх | Өргөн ам нь бэлэн уусмал түргэн дүүргэх боломжийг олгодог байх. | Цорго нь урт удаан хугацаанд ашиглагдах тул гуулиар хийгдсэн байх. | Том талбайг шингэний бага зардлаар ариутгах зорилгоор гар дээрээ тусгайлсан удирдлагын товчлууртай байх. | SPR-18 шүршигчийн олон хувилбарт хошуутай, хүзүүвч нь тоосонуорын шүүлтүүртэй, танк нь хэмжээстэй байх | Бүх эд анги материал нь маш сайн чанартай материалаар хийгдсэн байх | |
| 8 | 2 | Автомакс | 20л | ширхэг | | | | | | | |
| 8 | 3 | Автомакс | 5л | ширхэг | | | | | | | |
| 8 | 4 | Бумба | эмнэлгийн | ширхэг | уламжлалт эмчилгээнд ашиглагддаг | удаан хугацаанд ашиглагдах, ариутгах боломжтой | 16 төрлөөс багагүй ширхэгтэй байх | бумба тус бүр нь соронзон хошуутай байх | бумбаны диаметр нь 25, 34,42,44, 52,60,67 мм байх | эмнэлгийн зориулалтаар хийгдсэн байх | |
| 8 | 5 | Веркон | 1кг нунтаг | килограмм | өргөн хүрээтэй ариутгалын бодис | Бүх гадаргуу, шороо, мод, бетон 1: 100-ийн ариутгал (1 литр тутамд Virkon S 10 грамм) Даралттай угаагч буюу бусад механик шүршигч ашиглан, Virkon S уусмалыг 300 мл / м2 | | Бактерийн 31 төрлийн ба 58 төрлийн вирус, 6 өөр мөөгөнцрийг эсэргүүцэх чадвартай байх | 5 минутад нянг устгаж эхэлдэг байх | олон улсын стандартын шаардлага хангасан байх | |
| 8 | 6 | Саннитол | 1000мл | туншил | гар ариутгах зориулалттай | ямар нэгэн алчуур, ус хэрэглэх шаардлагагүй, гар хуурайшуулахгүй байх | | 99.99% бохирдлыг ариутгах боломжтой байх | хувийн эрүүл ахуйд үр дүнтэй бүрэлдэхүүн бүх арьсны төрлүүдэд эерэг нөлөөтэй байх. | ДЭМБ-ын шаардлагын дагуу найруулагдсан байх | |
| 8 | 7 | Саннитол | 30мл | туншил | | | | | | | |

| | | | | | | | | | | | |
|---|---|---|---|---|---|---|---|---|---|---|---|
| 8 | 8 | Фог машины хор | 5000мл | туншил | Хортон шавьж устгах зориулалттай шингэлдэггүй, утаа үүсгэгч уусмал | удаан хугацаанд манан үүсгэх боломжтой байх | Бүх төрлийн шингэн нь үнэргүй, цочроодоггүй, хоргүй, шатамхай, машинуудын ашиглалтын хугацааг хадгалдаг байх. | Тэд бүгдээрээ усанд суурилсан найрлагатай, тослоггүй үлдэгдэлгүй үлддэг. | Бүх төрлийн фог машинд таардаг байх | (MSDS) болон SGS-ийн аюулгүй байдлын сертификаттай байх | |
| 10 | 33 | Өвчтөний хоолны хэрэгслийн набор | давтан ашиглах боломжтой, нэг, хоёрдугаар хоолны сав, халуун баригчтай, аяга, таваг сэрээ халбага | иж бүрдэл | хэвтэг эмчлүүлэгчид зориулагдсан байх | давтан хэрэглэхэд тохиромжтой байх | ариутгаж, цэвэрлэхэд тохиромжтой байх | хоол идэх, хоол цай тээвэрлэхэд ашиглах халуун баригчтай байх | | ОУ-ын хоолны сав хэрэглэлийн стандарт, шаардлага ханасан байх | |
| 10 | 34 | Цапка | жижиг зэвэрдэггүй сайн материалтай | ширхэг | жижиг мэс ажилбарт зориулагдсан | давтан хэрэглэхэд тохиромжтой байх | ариутгаж, цэвэрлэхэд тохиромжтой байх | зэвэрдэггүй ган материалтай, хошуу, гар, түгжигч хэсэг зургын дагуу байх | | ОУ-ын эмнэлгийн багаж хэрэгслийн стандарт шаардлага хангасан байх | |
| 11 | 35 | Автоклав | 10литр, бага оврын | иж бүрдэл | | | | | | | |
| 11 | 36 | Амьсгалын аппарат | хээрийн нөхцөлд ашиглах боломжтой, бага оврын байх | иж бүрдэл | яаралтай үед ашиглах зорилготой. | түргэний машинд байрлуулах боломжтой, дагалдах хэрэгсэлтэй байх | | | | ОУ-ын стандарт шаардлага хангасан байх. | |
| 11 | 37 | Амьсгалын аппаратны вентилятор | | иж бүрдэл | | аппаратад залгагдах оролт, зургийг ирүүлэх | | | | | |
| 11 | 38 | Анхны тусламжийн цүнхний иж бүрдэл | зураг ирүүлэх | иж бүрдэл | First AID стандарт хэрэгсэл байх, Өөртөө болон нөхөртөө үзүүлэх тусламжийн иж бүрдэл, матераил сайн, жижг багаж хэрэгслийг дахин ашиглах боломжтой, 1-2 хүний эмнэлгийн тусламжийн хэрэглэлийг багтаасан, цүнхний дотоод зохион байгуулалт сайн, зургийн дагуу бэлтгэгдсэн байх | | | | | ОУ-ын цэргийн норм, шаардлагад нийцсэн байх. | |

| | | | | | | | | | | | |
|---|---|---|---|---|---|---|---|---|---|---|---|
| | 39 | Анерестат | /агааргүйтэн бактери өсгөврлөгч/ | иж бүрдэл | агааргүйтэн бактери өсгөврлөгч | лабораторийн нөхцөлд ашиглах | 220 вольтоор ажиллада, тог бууруулагчтай байх 110-д ажилладаг байх | нүүрс хүчлийн хийтэй, индикатортой байх | зургийг ирүүлэх | ОУ-ын лабораторийн стандарт шаардлагад нийцсэн байх | |
| 11 | 40 | Бокс /ICE/ | эмнэлгийн | ширхэг | техник үзүүлэлт, танилцуулга, зураг ирүүлэх | | | | | | |
| 11 | 41 | Боолт эмчилгээний бага иж бүрдэл | задаргааг хавсралтаар оруулав. | иж бүрдэл | техник үзүүлэлт, танилцуулга ирүүлэх | | | | | ОУ-ын эмчилгээний багажны стандарт шаардлага хангасан байх. | |
| 11 | 42 | Бүрэн тоноглох зориулалттай сэхээнийн өрөөний ажилбарын тэргэнцэр | зураг ирүүлэх | иж бүрдэл | эрүүл ахуйн шаардлага хангасан материалаар хийгдсэн, түрдэг дугуйтай, тэргэнцэр дээр эмчилгээ, сувилгааны ажилбар хийгдэх зориулалт бүхий тавцантай, эм эмнэлгийн хэрэгсэл хадгалах бэлэн байлгах олон таславч бүхий шургуулгатай байх. | | | | | ОУ-ын эмчилгээ сувилгааны стандарт шаардлага хангасан байх. | |
| 11 | 43 | Дефибрилятор | Heartplus-тай дүйцэхүйц, Монгол хэлний тохиргоотой, Монгол улсад бүртгэгдсэн байх | иж бүрдэл | Гэнэтийн ухаан алдалтын үед зүрхэнд автоматаар дүн шинжилгээ хийж шаардлагатай үед өндөр хүчдэлээр зүрхэнд сэдээлт өгснөөр өвчтөний амь насыг цаг алдахгүй яаралтай тусламж үзүүлэн аврах зориулалттай төхөөрөмж. | Насанд хүрсэн ба хүүхдийн горим гэсэн тусдаа товчтой. Хүүхдийн горим 50 Жоулийн хэмжээний энергитэй 25 кг-аас доош жинтэй өвчтөнд зориулах | Цахилгаан сэдээлт цэнэглэх хугацаа ойролцоогоор 13 секунд | 180 Жоуль/насанд хүрсэн хүнд, бүрэн эсэргүүцэл 50 Ом/, 50 Жоуль /хүүхдэд, бүрэн эсэргүүцэл 50 Ом/ | Их бие, батарей, наалддаг наалт, гарын авлага, хамгаалалтын цүнх, программ хангамж, USB холбогч утас | MNS 6650:2017 стандартад нийцэхүйц байх. | |

| | | | | | | | | | | | |
|---|---|---|---|---|---|---|---|---|---|---|---|
| 11 | 44 | Дуслын хөл | дугуйтай, дугуйг түгжигчтэй, ган материалаар хийгдсэн | иж бүрдэл | техник үзүүлэлт, танилцуулга, зураг ирүүлэх | | | | | ОУ-ын эмчилгээ сувилгааны стандарт шаардлага хангасан байх. | |
| 11 | 45 | Зөөврийн нөөц цахилгаан үүсгүүр /генератор/ | | иж бүрдэл | техник үзүүлэлт, танилцуулга, зураг ирүүлэх | | | | | | |
| 11 | 46 | Отсос зөөврийн механик ажиллагаатай | түргэний машинд зориулагдсан, тог баригчийн хамт | ширхэг | техник үзүүлэлт, танилцуулга ирүүлэх | | | | | ОУ-ын эмчилгээ сувилгааны стандарт шаардлага хангасан байх. | |
| 11 | 47 | Кварцын гэрэл | зөөврийн, дугуйтай, запас ламптай | иж бүрдэл | Хүнтэй орчинд агаар ариутгах төхөөрөмж | эмчилгээ, өвчтөний өрөөнд тавих боломжтой | Халдварын 2 зэрэгтэй өрөө, тарианы өрөө | Хүчин чадал:100м3/ц 99% | идэвхтэй нүүрстөрөгчийг ариутгах, удирдлагатай, агаар цэвэршүүлэх, танилцуулга ирүүлэх | | |
| 11 | 48 | Коникотомий н иж бүрдэл | | иж бүрдэл | техник үзүүлэлт, танилцуулга ирүүлэх | | | | | | |
| 11 | 49 | Монитор | | иж бүрдэл | техник үзүүлэлт, танилцуулга ирүүлэх | | | | | | |
| 11 | 50 | Нисдэг тэрэг буух талбайг тэмдэглэх хэрэгслүүд | | иж бүрдэл | техник үзүүлэлт, танилцуулга ирүүлэх | | | | | | |
| 11 | 51 | Нүдний үзлэгийн дуран /офтальмоскоп/ | mini3000 ENT загвартай дүйцэхүйц | иж бүрдэл | техник үзүүлэлт, танилцуулга ирүүлэх | | | | | | |

| | | | | | | | |
|---|---|---|---|---|---|---|---|
| 11 | 52 | Өвчтөн зөөх тэргэнцэр | дугуйтай | ширхэг | техник үзүүлэлт, танилцуулга ирүүлэх | ОУ-ын эмчилгээ сувилгааны стандарт шаардлага хангасан байх | |
| 11 | 53 | Өвчтөний дамнуурга | зориулалтын бэхэлгээтэй, өвчтөний нурууны самбартай, уртаараа эвхэгддэг, материал сайн байх | ширхэг | техник үзүүлэлт, танилцуулга ирүүлэх | ОУ-ын эмчилгээ сувилгааны стандарт шаардлага хангасан байх | |
| 11 | 54 | Өвчтөний ор | Сэхээний зориулалтай эвхдэг, механик тохируулагчтай | иж бүрдэл | техник үзүүлэлт, танилцуулга ирүүлэх | ОУ-ын эмчилгээ сувилгааны стандарт шаардлага хангасан байх. | |
| 11 | 55 | Өвчтөний орны хоолны ширээ | дугуйтай | ширхэг | техник үзүүлэлт, танилцуулга ирүүлэх | ОУ-ын эмчилгээ сувилгааны стандарт шаардлага хангасан байх. | |
| 11 | 56 | Пульсоксиметр хурууны | бугуйнд зүүдэг хамгаалалтын резинтэй | ширхэг | техник үзүүлэлт, танилцуулга ирүүлэх | ОУ-ын эмчилгээ оношлогооны стандарт шаардлага хангасан байх. | |
| 11 | 57 | Сандал ширээ эмчийн үзлэгт зориулсан | эмнэлгийн зориулалттай цагаан | хос | техник үзүүлэлт, танилцуулга ирүүлэх | ОУ-ын тавилга хэрэгслийн стандарт шаардлага хангасан байх. | |
| 11 | 58 | Сувилагчийн тэргэнцэр | төмөр сайтай | ширхэг | техник үзүүлэлт, танилцуулга ирүүлэх | ОУ-ын эмчилгээ сувилгааны стандарт шаардлага хангасан байх. | |

| | | | | | | | | | | | |
|---|---|---|---|---|---|---|---|---|---|---|---|
| 11 | 59 | Сувилагчийн цүнх | тусгайлсан тэмдэгтэй, олон таславчтай, эм тариа хийхэд шаардлага хангасан байх | ширхэг | техник үзүүлэлт, танилцуулга, задаргааны жагсаалт ирүүлэх | | | | | | |
| 11 | 60 | Тарианы автомат шахуурга /памп/ | запас гуурстай, танилцуулга, зураг, техник үзүүлэлт ирүүлэх | иж бүрдэл | дуслын тоо тохируулагч | Дохиоллын гурван түвшинтэй | Шөнийн үйл ажиллагааны тусгай гэрэлтэй | Дотоод зайгаараа 6 цаг ажиллах хүчин чадалтай | Ажлын 3 горим: Дусал тоолох хяналт, хэмжээний хяналт, цаг хугацаа хяналтын горимуудтай | Цахилгаан үүсгүүр: 220-240В/50Гц 12. Хэмжээ: 130x200x230мм | |
| 11 | 61 | Түргэний машины аваарын гэрэл /дохионы гэрэл/ | зураг ирүүлэх | иж бүрдэл | техник үзүүлэлт, танилцуулга, задаргааны жагсаалт ирүүлэх | | | | | | |
| 11 | 62 | Түргэний машины засварын багаж хэрэгсэл | зураг ирүүлэх | иж бүрдэл | техник үзүүлэлт, танилцуулга, задаргааны жагсаалт ирүүлэх | | | | | | 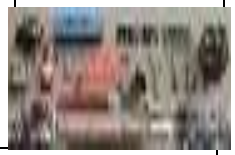 |
| 11 | 63 | Түргэний машины тодорлогоо | зураг ирүүлэх | иж бүрдэл | шаланд наслкны зам тавьж, түгжээ хийх, хананд тоног төхөөрөмж суурьлуулах нөхцлийг бүрдүүлэх, баллоны суурь, 120-220 цахилгаан үүсгүүрийн оролт, холболтыг шийдсэн байна. | | | | | | 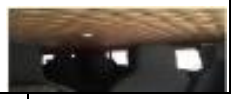 |
| 11 | 64 | Түргэний машины холбооны хэрэгсэл | зураг ирүүлэх | иж бүрдэл | техник үзүүлэлт, танилцуулга ирүүлэх | | | | | | |
| 11 | 65 | Түргэний машины чанга яригч | зураг ирүүлэх | иж бүрдэл | | | | | | | |

| | | | | | | |
|---|---|---|---|---|---|---|
| 11 | 66 | Ус нэрэгч | 1цагт/10л | | техник үзүүлэлт, танилцуулга ирүүлэх | |
| 11 | 67 | Утлагын аппарат | | иж бүрдэл | техник үзүүлэлт, танилцуулга ирүүлэх | |
| 11 | 68 | Үзлэгийн гэрэл | дугуйтай, дугуйг түгжигчтэй, запас ламптай | ширхэг | техник үзүүлэлт, танилцуулга ирүүлэх | |
| 11 | 69 | Үзлэгийн ор | эмнэлгийн зориулалттай | ширхэг | техник үзүүлэлт, танилцуулга ирүүлэх | |
| 11 | 70 | Фог машин | Солонгос улсынхтхй дүйцэхүйц, үүрч явахад тохиромжтой | иж бүрдэл | техник үзүүлэлт, танилцуулга ирүүлэх | |
| 11 | 71 | Фог машины нөөц батерей | | ширхэг | техник үзүүлэлт, танилцуулга ирүүлэх | |
| 11 | 72 | Хүчилтөрөгч өтгөрүүлэгч | бага оврын зөөврийн | ширхэг | техник үзүүлэлт, танилцуулга ирүүлэх | |
| 11 | 73 | Чихний үзлэгийн дуран /отоскоп/ | | иж бүрдэл | техник үзүүлэлт, танилцуулга ирүүлэх | |

| | | | | | | | | | | | |
|---|---|---|---|---|---|---|---|---|---|---|---|
| 11 | 74 | Шулуун гэдэсний дуран /протоскоп/ | | иж бүрдэл | техник үзүүлэлт, танилцуулга ирүүлэх | | | | | | |
| 11 | 75 | ЭКГ аппарат | 12 сувагтай | иж бүрдэл | Зүрхний үйл ажиллагааг хэмжих аппарат | Компьютерт сууж ажиллах SMART ECG мэргэжлийн оношлогооны програм хангамжийг нэмэлтээр сонгох боломжтой | 120 сек-ийн бодит хугацааны бичлэгийг дэлгэцэнд үзүүлэх ба зогсоон харах боломжтой | 12,1" инчийн TFT Touch Screen дэлгэцтэй, Зүрхний хэм алдалт илрүүлэгчтэй бөгөөд хэвлэхдээ түүнийг уртаар сунган үзүүлдэг | Хийсэн зүрхний бичлэгт автоматаар анализ хийх функцтэй | техник үзүүлэлт, танилцуулга ирүүлэх | |
| 11 | 76 | Эмийн тэргэнцэр | сайн материалтай, эм хадгалах жижиг нүдтэй | иж бүрдэл | техник үзүүлэлт, танилцуулга ирүүлэх | | | | | | |
| 11 | 77 | Эмийн хөргөгч | mini sharp загвартай дүйцэхүйц температурын зааллтай бага оврын, Лабораторийн урвалж, хоолны дээж +2-+8 хэмд хадгалах зориулалттай байх | иж бүрдэл | техник үзүүлэлт, танилцуулга ирүүлэх | | | | | | |
| 11 | 78 | Эмийн шүүгээ | эм ангилан хадгалах зориулалттай олон нүдтэй, яаралтай тусламж, эм хадгалах, лаборатори, шүдний материал, эмчилгээний өрөөний | иж бүрдэл | техник үзүүлэлт, танилцуулга ирүүлэх | | | | | | 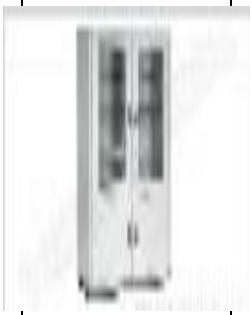 |

| | | | | | | | | | | |
|---|---|---|---|---|---|---|---|---|---|---|
| 11 | 79 | Эмийн шүүгээ | сефтэй | иж бүрдэл | техник үзүүлэлт, танилцуулга ирүүлэх | | | | | |
| 11 | 80 | Эмчийн цүнх | тусгайлсан тэмдэгтэй, олон таславчтай, эм тариа хийхэд шаардлага хангасан байх | ширхэг | техник үзүүлэлт, танилцуулга ирүүлэх | | | | | |
| 11 | 81 | Эмэгтэйчүүдийн үзлэгийн ор | зураг ирүүлэх | иж бүрдэл | техник үзүүлэлт, танилцуулга ирүүлэх | | | | | |
| 11 | 82 | Эмнэлгийн зааврлагчийн цүнхний иж бүрдэл | Анхны тусламжийн 25-30 хүнд хүрэлцэх хэрэглэгдэхүүн багтсан, задаргааг хавсралтаар оруулав. | иж бүрдэл | салааны эмнэлгийн зааварлачийн анхны тусламжийн цүнхний иж бүрдэл. Зураг танилцуулга ирүүлэх | нэг удаагийн хэрэглэгдэхүүнэс бүрдэх цүнхийг бүх төрлийн цэргийн ажиллагаа, сургалт дадлагын үед хэрэглэнэ. | Эмч ирэх хүртэл тусламжийг тус цүнхнээс үзүүлэх зорилгоор бэлэн байлгаж, байнга сольж шинэчилж байна. | наалдамхай тууз 8 ш, самбай боолт 2 ш, самбай боолт дунд зэргийн 2 ш, Ариутгалын хөвөн 3 ш, Хөвөн 3 ш, Аюулгүй байдлын зүү 10 ш, Хайч 1 ш, Хурууны лент 25ш, ариутгах алчуур 3 ш, хутга 1 ш, самбай дэвсгэр 3 хэсэг, бээлий 4 хос, гурвалжин боолт 2 ш, хямсаа 1 ш, бинт 1 ш, Савантай алчуур 5 ш, Анхны тусламжийн гарын авлага 1 ш, Хүйтэн жин 2 ш, Халуун хэмжигч 1, Цус тогтоогч 2, ариутгасан самбай 9, уян боолт 1 ш, Шархны лент 4, Хог хягдал хийх уут 2 ш, Нүдний боолт 2 ш. | | |
| 11 | 83 | Эмнэлгийн сургалтын дагалдах хэрэгсэл | задаргааг хавсралтаар оруулав. | иж бүрдэл | зураг танилцуулга ирүүлэх | эмнэлгийн яаралтай тусламжийн багц, эмнэлгийн дадлага сургалтын өрөө тохижуулах, сургалтын хяналтын танхим бэлтгэх, чанга яригч, эмнэлгийн зохиомол орчин үүсгэх, эмчилгээ, сувилгааны материал хэрэгсэл худалдан авах, танилцуулга санал ирүүлэх | | | | |

| | | | | | | | | | | | |
|---|---|---|---|---|---|---|---|---|---|---|---|
| 13 | 86 | Шээсний шинжилгээний аналтзатор | №100 Туузны хамт | иж бүрдэл | шээсэнд CYBOW 10M, 11M, 2MAC гэх мэт үзүүлэлтийг үздэг оношлогооны аппарат. | цахилгаан хэрэглээ 12Вольт, DC/3A | цагт 720 тест унших хүчин чадалтай, 320*260*178 мм үндсэн хэсгийн хэмжээстэй, 2.4кг-аас ихгүй жинтэй байх | 2000 шинжилгээний хариу мэдээлэл хадгалах хүчин чадалтай байх, 500 хүн тун шээсний тууз, сорох гуурс дагалдуулах | АС адаптор, цахилгааны утас, гарын авлага, ЖЫ232с залгуур, сорох гуурс, гадаад бар код уншигч дагалдах | ОУ-ын лабораторийн бүтээгдэхүүн үйлдвэрлэх чанарын хяналтын баталгаат гэрчилгээтэй үйлдвэрлэгч байх | |

**Эм, эмнэлгийн хэрэгслийн жишиг техникийн тодорхойлолт**

**1. Бүтээгдэхүүний болон баглаа боодлын тодорхойлолт**

а. Тендерийн урилгын дагуузахиалагчийн худалдан авах эм нь Монгол улсын эмийн улсын бүртгэлд бүртгэгдсэн, эмнэлгийн хэрэгсэл нь зайлшгүй шаардлагатай эмнэлгийн хэрэгслийн жагсаалтад орсон байна.
Савлагаа, шошгоны стандарт нь ДЭМБ-ийн эм үйлдвэрлэлийн зохион байгуулалт, хяналтын дүрэм (GMP)-ийн хамгийн сүүлийн шаардлагуудыг бүрэн хангасан байна. Мансууруулах, сэтгэц нөлөөт эмийг нийлүүлэх тендерт оролцогч түүнийг импортлох тусгай зөвшөөрөл авсан байна.

б. Бүтээгдэхүүний тодорхойлолтод эмийн хэлбэр /шахмал, тарил/уусмал болон нунтаг, тосон түрхлэг гэх мэт/ болон найрлага, тун хэмжээ /олон улсын нэгж {IU}, мг, процент)-г заана.

в. Эм, эмнэлгийн хэрэгсэл болон түүний савлалт, хаяглалтын материал нь (шил, хуванцар сав гэх мэт) тээвэрлэлтийн явц, хадгалалтын үеийн шаардлага, түүнчлэн Монгол орны цаг агаарын нөхцөлд тохирсон байна. Бүх савлагаа нь Монгол Улсын холбогдох эрх бүхий байгууллагаар баталгаажсан эм, эмнэлгийн хэрэгслийг үйлдвэрлэх, савлах стандартыг хангаж дахин савлах боломжгүйгээр битүүмжлэгдсэн байна. Захиалагч аливаа нэмэлт шаардлагыг тусгайлан тайлбарласан байна.

г. Шошго болон хэрэглэх заавар нь захиалагчийн тусгайлан заасан хэл дээр байна.

д. Хөлдөөх эсхүл тодорхой хэмийг тогтвортой байлгах зэрэг хадгалалтын тусгай горим шаардагдах эм, эмнэлгийн хэрэгслийн шошго болон сав, баглаа боодолд үүнийг тусгайлан зааж тээвэрлэлтийн явцад мөрдөнө.

е. Гэрээ байгуулах эрх авсан нийлүүлэгч захиалагч шаардсан тохиолдолд тухайн бүтээгдэхүүний тайлбар зааварчилгааг тендерийн хэл дээр хөрвүүлнэ.

**2. Хаяглах заавар**

2.1 Эм, эмнэлгийн хэрэгслийн үндсэн савлагаан дээрх шошго нь GMP стандартыг хангасан байх бөгөөд дараах мэдээллийг агуулсан байна:

1) Олон улсын нэр (INN) болон худалдааны нэрийн дээр байнга бичигдэх ерөнхий нэршлийг бичсэн байна. Худалдааны нэр нь ерөнхий нэршлээс илүү тод ба том бичигдэх ёсгүй;
2) Эмийн хэлбэр (шахмал, тарил/уусмал...);
3) үндсэн үйлчлэгч бодис, түүний нэгж тун дахь хэмжээ;
4) зохих фармакопейн стандарт;
5) захиалагч шаардлагатай гэж үзвэл захиалагчийн тэмдэг, код, бүртгэлийн дугаар;
6) баглаа бүр дэх бүтээгдэхүүний орц хэмжээ;
7) хэрэглэх заавар;
8) хадгалалтын онцгой нөхцөл /шаардлага;
9) цувралын дугаар;
10) үйлдвэрлэсэн огноо болон хүчинтэй байх хугацаа (кодоор бус үсгээр тодорхой бичих);

11) үйлдвэрийн нэр ба хаяг;
12) бусад шаардлагатай сануулга.

1.2 Гаднах савлагааны дээр дээрх мэдээллийг мөн тэмдэглэсэн байна.

**3. Сав, баглаа боодлын таних тэмдэг**

3.1 Бүх баглаа боодолд доорх мэдээллийг тусгана:

1) захиалагчийн бүртгэлийн дугаар;
2) эмийн ерөнхий нэршил;
3) эмийн хэлбэр (шахмал, тарил/уусмал...);
4) үйлдвэрлэсэн огноо болон хүчинтэй байх хугацаа (кодоор бус үсгээр тодорхой бичих);
5) цувралын дугаар;
6) нэгж боодол дахь тоо хэмжээ ;
7) хадгалалтын тусгай заавар;
8) үйлдвэрийн нэр ба хаяг;
9) бусад шаардлагатай мэдээлэл.

3.2 Боодол бүр нь нэгээс илүүгүй бүтээгдэхүүний цувралыг агуулсан байна.

**4. Онцлог таних тэмдэг**

4.1 Захиалагч нь нийлүүлж буй бүтээгдэхүүний сав баглаа боодол, хаяганд өөрийн таних тэмдгийг тусгуулах шаардлагыг техникийн тодорхойлолтод тусгах замаар нийлүүлэгчид тавьж болно. Түүний загвар болон дэлгэрэнгүй тайлбарыг захиалагч тендер шалгаруулалтын өмнө бэлэн болгосон байх бөгөөд гэрээ байгуулах эрх олгох үед эцэслэн баталгаажуулж нийлүүлэгчид өгнө.

**5. Барааны чанарын баталгааны стандарт**

5.1 Шалгарсан тендерт оролцогч шаардсан тохиолдолд захиалагчид дараах мэдээлэл, баримт бичгийг ирүүлнэ:

1. нийлүүлэгдэж буй барааND хамаарах эмийн нэр төрөл бүрийн тоо хэмжээ, химийн шинжилгээ, ариун чанар, халууруулах чанар, хоруу чанарын болон бусад шинжилгээний талаар ДЭМБ-ын жишиг цувралын болон бүтээгдэхүүний сертификат;
2. аль нэг эсхүл бүх шинжилгээний аргачлал (GMP эсхүл ISO);
3. аль нэгэн онцгойлсон эмийн био-хүртээмж болон/эсхүл био-эквивалентын нотолгоо; Энэ мэдээллийг зөвхөн хатуу нууцлалын доор ирүүлнэ.
4. худалдаанд зориулсан савлалттай холбогдуулж хүчинтэй байх хугацаа дуусах огноо болон тогтвортой чанарыг илэрхийлсэн бусад үзүүлэлтийг тодорхойлсон үндэслэл
5. барааны дээж.

5.2 Шалгарсан тендерт оролцогч нь захиалагч шаардсан тохиолдолд үйлдвэрлэлт нь GMP-ийн хадгалалтын шаардлагууд болон чанарын хяналтын механизмд нийцэж буй эсэхтэй танилцуулах зорилгоор түүнийг үйлдвэрлэлийн болон агуулахын байранд нэвтрэх боломжоор хангана.

## ЗУРГАДУГААР БҮЛЭГ.

## ГЭРЭЭНИЙ ЕРӨНХИЙ НӨХЦӨЛ

## ГАРЧИГ

1. Нэр томъёо
2. Үйлчлэх хүрээ
3. Барааны гарал үүслийн улс
4. Стандарт
5. Гэрээний баримт бичиг, мэдээллийг ашиглах, хяналт шалгалт явуулах
6. Бүртгэлийн гэрчилгээ
7. Зохиогчийн болон оюуны өмчийн эрх
8. Гүйцэтгэлийн баталгаа
9. Шалгалт болон туршилт
10. Баглаа боодол
11. Барааны нийлүүлэлт ба баримт бичгийн бүрдүүлэлт
12. Даатгал
13. Дагалдах үзэлчилгээ
14. Чанарын баталгаа
15. Төлбөр
16. Үнэ
17. Захиалгыг өөрчлөх
18. Гэрээнд нэмэлт өөрчлөлт оруулах
19. Гэрээний үүргийг шилжүүлэх
20. Гүйцэтгэлийн хугацааг сунгах
21. Алданги оногдуулах
22. Үүргээ биелүүлээгүйгээс гэрээг цуцлах
23. Гэнэтийн болон давагдашгүй хүчний нөхцөл байдал
24. Төлбөрийн чадваргүй болсны улмаас гэрээг цуцлах
25. Захиалагчийн шаардлагаар гэрээг цуцлах
26. Маргааныг шийдвэрлэх
27. Гэрээнд ашиглах хэл
28. Гэрээнд мөрдөх хууль
29. Мэдэгдэл
30. Татвар болон бусад хураамж

# ГЭРЭЭНИЙ ЕРӨНХИЙ НӨХЦӨЛ

**1. Нэр томъёо**

Энэ гэрээнд хэрэглэсэн дараах нэр томъёог дор дурдсан утгаар ойлгоно:

(а) "Гэрээ"гэж захиалагч, нийлүүлэгчийн хооронд тохиролцсон бараа нийлүүлэх гэрээг хэлнэ. Гэрээ нь талуудын гарын үсэг зурсан гэрээний маягт, түүнийг дагалдах хавсралт, бусад баримт бичгээс бүрдэнэ

(б) "Гэрээний үнэ" гэж гэрээний дагуу гэрээний үүргээ бүрэн биелүүлж хангалттай гүйцэтгэсний дагуу нийлүүлэгчид төлөх үнийг хэлнэ.

(в) "Хоног" гэж хуанлийн хоногийг хэлнэ.

(г) "Хүчинтэй болох хугацаа" Гэрээ хүчин төгөлдөр болох өдөр.

(д) "Ашиглагч" Барааг хэрэглэх ГТН-д заагдсан эцсийн хэрэглэгчийг хэлнэ.

(е) "ГЕН" Гэрээний Ерөнхий Нөхцөл.

(ж) "Бараа" Гэрээний дагуу Захиалагчид нийлүүлэх бүх эм,эмнэлгийн хэрэгсэлийг хэлнэ.

(з) "Захиалагч" гэж барааг худалдан авч буй гэрээний тусгай нөхцөлд нэрлэсэн байгууллагыг хэлнэ.

(и) "Бүртгэлийн гэрчилгээ" хуулийн дагуу Монгол улсад бүртгэгдсэн гэрээгээр нийлүүлэх барааны гэрчилгээ.

(к) "ГТН" Гэрээний Тусгай Нөхцөл.

(л) "Үйлчилгээ" гэж тээвэрлэлт, даатгал болон бусад дагалдах үйлчилгээ, техникийн туслалцаа, сургалт зэрэг гэрээний дагуу нийлүүлэгчийн хариуцах үйлчилгээг хэлнэ.

(м) "Байршил" ГТН-д заасан барааг хүргэх байршил**.**

(н) "Нийлүүлэгч" ГТН-д заагдсан бараа болон үйлчилгээг гүйцэтгэх этгээдийг хэлнэ.

**2. Үйлчлэх хүрээ**

2.1 Энэ ерөнхий нөхцөлүүд нь гэрээний бусад хэсгийн заалтаас давуу үйлчлэхгүй

**3. Барааны гарал үүслийн улс**

3.1 Гэрээний дагуу нийлүүлэх бараа нь аль ч улсаас гарал үүсэлтэй байж болно

3.2 Барааны гарал үүслийн улс гэдэгт барааг олборлосон, ургуулсан, бойжуулсан, эсхүл хийж бүтээсэн газрыг хэлнэ. Хийж бүтээсэн гэж үйлдвэрлэсэн, боловсруулсан, эсхүл эд ангиудын дийлэнхийг угсарч, энэ эд ангиудын үндсэн шинж чанар, зориулалт, эсхүл ашиглалтын хэлбэрээс илт өөр арилжааны шинэ бараа гаргаж ирэхийг хэлнэ.

**4. Стандарт**

4.1 Гэрээний дагуу нийлүүлэгдэх бараа нь Техникийн тодорхойлолтод заагдсан стандартад нийцсэн байна. Тусгайлсан стандарт заагдаагүй тохиолдолд тухайн барааны гарал үүслийн улсын холбогдох стандартад нийцсэн байна. Энэ стандарт нь холбогдох байгууллагын хамгийн сүүлийн хүчин төгөлдөр хувилбар байна.

**5. Гэрээний баримт бичиг, мэдээллийг ашиглах, хяналт шалгалт явуулах**

5.1 Нийлүүлэгч нь захиалагч бичгээр урьдчилан зөвшөөрөөгүй тохиолдолд гэрээ ба түүний нөхцөл, эдгээртэй холбогдуулж захиалагчийн өгсөн техникийн тодорхойлолт, зураг, загвар, дээж зэрэг мэдээллийг гэрээг гүйцэтгэхээр томилогдсон ажилтнаас бусад этгээдэд задлаж болохгүй. Гэрээг гүйцэтгэхээр томилогдсон ажилтныг зөвхөн түүний хариуцсан ажилд шаардлагатай мэдээллээр хангана.

5.2 Захиалагч бичгээр урьдчилан зөвшөөрөөгүй тохиолдолд, нийлүүлэгч ГЕН-ийн 5.1-т дурдсан баримт бичиг болон мэдээллийг гэрээ гүйцэтгэхээсбусад зорилгоор ашиглахгүй.

5.3 ГЕН-ийн 5.1-т дурдсан гэрээнээс бусад баримт бичиг захиалагчийн өмч хэвээр үлдэх ба хэрэв захиалагч хүсвэл нийлүүлэгч гэрээний үүргээ гүйцэтгэж дуусмагц (бүх хувийг) захиалагчид буцааж өгнө.

5.4 Захиалагч нийлүүлэгчийн гэрээний гүйцэтгэлд хамаарах данс, бүртгэлийг шалгах эрхтэй ба аудитор томилж эдгээр данс, бүртгэлд хөндлөнгийн шалгалт хийлгэх эрхтэй.

**6. Бүртгэлийн гэрчилгээ**

6.1 Гэрээгээр нийлүүлэгдэх эм нь Монгол улсын хуулийн дагуу бүргэгдсэн байна.

6.2 Эмэнд бүртгэлийн гэрчилгээ аваагүй бол Монгол улсын хуулийн дагуу бүртгэгдсэн мэдэгдэлийг эрх бүхий этгээдээс авснаар гэрээ хүчин төгөлдөр болно.

**7. Зохиогчийн болон оюуны өмчийн эрх**

7.1 Бараа, эсхүл түүний эд ангийг өмчлөх, ашиглахад патент, худалдааны тэмдэг, зураг төслийн эрх гэх мэт оюуны өмчийн эрхийг захиалагч болон нийлүүлэгч зөрчсөн хэмээн гуравдагч этгээдийн нэхэмжилсэн гомдлыг нийлүүлэгч барагдуулж холбогдон гарах зардлыг хариуцна.

**8. Гүйцэтгэлийн баталгаа**

8.1 Нийлүүлэгч гэрээний тусгай нөхцөлд заасан дүн бүхий гүйцэтгэлийн баталгааг гэрээ байгуулах эрх олгох тухай мэдэгдэл хүлээн авснаас хойш 21 хоногийн дотор захиалагчид өгнө.

8.2 Нийлүүлэгч гэрээний ажлаа дуусгаж чадаагүйгээс захиалагчид учрах хохирлыг нөхөж барагдуулахад уг баталгаа зориулагдана. Гэрээний гүйцэтгэлийг ГЕН-ийн 20.2-ын дагуу сунгахад нийлүүлэгч мөн хугацаагаар гүйцэтгэлийн баталгааны хүчинтэй хугацааг сунгана.

8.3 Гүйцэтгэлийн баталгаа нь гэрээний, эсхүл захиалагч хүлээн зөвшөөрөх чөлөөтэй хөрвөх валютаар захиалагч хүлээн зөвшөөрөх дараах төрлийн баталгаа байна. Үүнд:

(а) ТендерийнбаримтбичгийнБүлэг VII-дзаасан маягтаар гаргасан банкны баталгаа, эсхүл

(б) Засгийнгазрынбондэсхүл

(в) Засгийнгазрынхүлээнзөвшөөрсөнүнэтцаас

8.4 Нийлүүлэгч гэрээний ажлыг дуусгавар болгосноос хойш 30 хоногийн дотор захиалагч гүйцэтгэлийн баталгааг хүчингүй болгоно.

**9. Шалгалт болон туршилт**

9.1 Техникийн тодорхойлолтыг хангаж буй эсэхийг баталгаажуулах зорилгоор захиалагч, эсхүл түүний төлөөлөгч барааг шалгах, турших эрхтэй.

Гэрээний тусгай нөхцөлд эсвэл техникийн тодорхойлолтод захиалагч ямар шалгалт, туршилтыг хэзээ, хаана хийхийг заана. Захиалагч шалгалт, туршилт хийхээр томилсон төлөөлөгч(д)ийг нийлүүлэгчид бичгээр мэдэгдэнэ.

**10. Баглаа боодол**

10.1 Нийлүүлэгч барааг эцсийн цэг хүртэл тээвэрлэх явцад гэмтэх, муудахаас урьдчилан сэргийлэх баглаа боодлоор гэрээнд заасны дагуу хангана. Баглаа боодол нь тээвэрлэлтийн үеийн хатуу нөхцөл, тээвэрлэлт болон ил хадгалалтын үеийн халуун, хүйтэн болон гэрэл, чийг зэргийг хангалттай тэсвэрлэхээр байна. Баглаа, боодлын хэмжээ, жинг сонгохдоо барааг хүргэх эцсийн цэгийн алслагдсан байдал, түүнчлэн тээвэрлэлтийн цэг бүрт ачих буулгах хангалттай төхөөрөмж байхгүй зэргийг харгалзсан байна.

10.2 Баглаа боодол, түүний дотор, гадна талд тэмдэглэгээ хийх, баримт бичгийг бэлтгэхдээ гэрээнд, түүний дотор гэрээний тусгай нөхцөлд

| | | |
|---|---|---|
| | | заасан шаардлага болон захиалагчийн тухайн үед өгөх зааварчилгааг чанд мөрдөнө. |
| **11.Барааны нийлүүлэлт ба баримт бичгийн бүрдүүлэлт** | 11.1 | Нийлүүлэгч техникийн тодорхойлолтын шаардлагын дагуу барааг нийлүүлнэ. Нийлүүлэгдэх бараа нь техникийн тодорхойлолтод нийцсэн байх ба холбогдох стандартыг заагаагүй бол тухайн барааны гарал үүслийн улсын зохих стандартад нийцсэн байна. Үүнд эдгээр стандартын хамгийн сүүлчийн найруулгыг ойлгоно. Нийлүүлэгч гэрээний тусгай нөхцөлд заасан бол түүний дагуу тээврийн болон бусадбаримт бичгийг бэлтгэж бүрдүүлнэ. |
| | 11.2 | Гэрээнд хэрэглэсэн CIP /СИП/, EXW /ИКСБ/, FOB /ФОБ/, FCA/ФСА/, CIF /СИФ/ болон бусад худалдааны нэр томьёог Инкотермс (INCOTERMS) буюу Парис хот дахь Олон улсын худалдааны танхимаас боловсруулж гаргасан сүүлийн хувилбарт тодорхойлсон утгаар ойлгоно. |
| **12. Даатгал** | 12.1 | Үйлдвэрлэх, худалдаж авах, тээвэрлэх, нийлүүлэх, хадгалах, болон хүргэх үед гарч болох алдагдал, гэмтэлтэй холбоотой эрсдэлээс хамгаалж бүх барааг гэрээний тусгай нөхцөлд заасан хэлбэрээр даатгуулна. |
| **13. Дагалдах үйлчилгээ** | 13.1 | Нийлүүлэгч ГТН-д заасан дагалдах үйлчилгээг гүйцэтгэнэ. |
| | 13.2 | Хэрэв гэрээний үнэд тусгагдаагүй бол дагалдах үйлчилгээний зардлыг талууд харилцан тохиролцож нийлүүлэгчид төлнө.Энэ зардал нь захиалагчийн бусад гүйцэтгэгчид төлсөн ижил төстэй үйлчилгээний зардлаас хэтрэхгүй байна. |
| **14. Чанарын баталгаа,** | 14.1 | Гэрээний дагуу нийлүүлэгдэх бараа нь шинэ үйлдвэрлэгдсэн, өмнө ашиглагдаагүй бөгөөд үйлдвэрлэсэн болон хүчинтэй байх хугацааг хангасан байна. ГТН-д өөрөөр заагаагүй бол гэрээний дагуу нийлүүлэгдэх бараа, үйлчилгээ нь нийлүүлэгдэх үед 2 жилээс дээш хадгалалтын хугацаатай барааны (5/6) нь өнгөрөөгүй, 2 ба түүнээс доош хадгалалтын хугацаатай барааны хувьд (3/4) нь өнгөрөөгүй болохыг нийлүүлэгч баталгаажуулна.<br>Мөн гэмтэл согогтой бөгөөд гэрээний нөхцөлүүд болон техникийн тодорхойлолтод бүрэн нийцсэн, эрх бүхий байгууллагаас чанарын шаардлага хангаагүй үндэслэлээр хэрэглээнээс хасагдаагүй, орчин үеийн шинэлэг ололтуудыг агуулсан байна. |
| | 14.2 | Захиалагч энэхүү баталгааны дагуу гарах гомдлыг нийлүүлэгчид бичгээр нийлүүлэгдсэнээс хойш 3 сарын дотор мэдэгдэнэ. Нийлүүлэгч энэхүү мэдэгдлийг хүлээн аваад гэмтэл согогтой барааг үнэ төлбөргүй солино. |
| **15. Төлбөр** | 15.1 | Гэрээний дагуу нийлүүлэгчид төлөх төлбөрийн хэлбэр, нөхцөлийг гэрээний тусгай нөхцөлд дурьдана |
| | 15.2 | Нийлүүлэгч нь гэрээгээр хүлээсэн үүргээ бүрэн хэрэгжүүлсэн тухай бараа нийлүүлэлтийн гүйцэтгэлийг захиалагчид хүргүүлнэ. Уг гүйцэтгэлд нийлүүлсэн бараа үйлчилгээний нэхэмжлэх, ГЕН-ийн 11 дүгээр зүйлд заасан шаардлагатай баримт бичгийг хавсаргана. |
| | 15.3 | Захиалагч төлбөрийг нэхэмжлэх хүлээн авснаас хойш 45 хоногийн дотор шуурхай хийнэ. |
| | 15.4 | Гэрээний дагуу гүйцэтгэгчид төлөх төлбөрийг тендерийн маягтад дурдсан валютаар хийнэ. |
| **16. Үнэ** | 16.1 | Гэрээний дагуу хүргэсэн бараа болон гүйцэтгэсэн үйлчилгээний үнийг нэхэмжлэхдээ нийлүүлэгч өөрийн тендерт санал болгосон үнийг баримтлана. Гэрээний тусгай нөхцөлийн үнэ тохируулах нөхцөлийн дагуу үнийг тохируулах, эсхүл ГЕН-ийн 17 дугаар |

зүйлийн дагуу захиалгыг өөрчлөхөд тендерт санал болгосон үнэ өөрчлөгдвөл, өөрчлөгдсөн үнийг баримтлана.

**17. Захиалгыг өөрчлөх**

17.1 Захиалагч нийлүүлэгчид бичгээр мэдэгдсэнээр гэрээний ерөнхий цар хүрээнд багтаан дор дурдсан нэг буюу түүнээс дээш зүйлийн захиалгыг өөрчлөх эрхтэй:

(а) гэрээний дагуу нийлүүлэгдэх барааг захиалагчид зориулан тусгайлан үйлдвэрлэсэн байхаар техникийн тодорхойлолтыг өөрчлөх;

(б) тээвэрлэлтийн болон баглаа боодлын хэлбэр

(в) бараг хүргэх газар

(г) нийлүүлэгчийн гүйцэтгэх үйлчилгээ

17.2 Нийлүүлэгч нь захиалгын өөрчлөлтийн (цаашид өөрчлөлт гэх) улмаас гэрээнд заасан бараа нийлүүлэх хугацаа болон үнэд үзүүлэх нөлөөг (хэрэв нөлөөлөх бол) харгалзан түүний зардлын нарийвчилсан тооцоо, хэрэгжүүлэх хуваарийг өөрчилнө. Өөрчлөлттэй холбоотой аливаа гомдол, саналыг захиалгыг өөрчлөх мэдэгдлийг хүлээн авснаас хойш 10 хоногийн дотор захиалагчид гаргана.

**18. Гэрээнд нэмэлт өөрчлөлт оруулах**

18.1 ГЕН-ийн 17-т зааснаас бусад тохиолдолд гэрээний нөхцөл, болзлыг засварлах, эсхүл өөрчилж болохгүй. Зайлшгүй шаардлагатай нэмэлт өөрчлөлтийг бичгээр үйлдэж талууд гарын үсэг зурна.

**19. Гэрээний үүргийг шилжүүлэх**

19.1 Ямарч тохиолдолд гэрээний үүргийг гуравдагч этгээдэд шилжүүлэхийг хориглоно.

**20. Гүйцэтгэлийн хугацаа сунгах**

20.1 Нийлүүлэгч бараг хүргэхдээ техникийн тодорхойлолтод заасан бараа нийлүүлэлтийн хуваарийг мөрдөнө.

20.2 Гэрээний хэрэгжилтийн явцад гүйцэтгэгч болон түүний туслан гүйцэтгэгч бараа, үйлчилгээг хугацаанд нь нийлүүлэхэд урьдчилан тооцоогүй нөхцөлийн улмаас хугацаа алдах байдал үүссэн бол захиалагчид шалтгаан, үргэлжлэх хугацааг бичгээр шуурхай мэдэгдэнэ. Мэдэгдлийг авсан даруй захиалагч байдлыг үнэлж гүйцэтгэгчийн ажлын хуваарийг сунгах шийдвэрийг алданги оногдуулах эсхүл оногдуулахгүй нөхцөлтэйгээр гаргаж гэрээнд өөрчлөлт оруулна.

20.3 ГЕН-ийн 23-т өөрөөр заагаагүй бол гүйцэтгэгчийн нийлүүлэлттэй холбоотой үүргийн биелэлтийг хангуулах үүднээс ГЕН-ийн 21-д заасны дагуу алданги оногдуулна. ГЕН-ийн 20.2-т гүйцэтгэлийн хугацааг алданги оногдуулахгүйгээр сунгахаар тохирсон бол энэ заалт хамаарахгүй.

**21. Алданги оногдуулах**

21.1 ГЕН-ийн 23 дугаар зүйлд өөрөөр заагаагүй бол, захиалагч нийлүүлэгчийн хугацаа хоцорч нийлүүлсэн бараа, гүйцэтгэсэн үйлчилгээний гэрээний үнийн гэрээний тусгай нөхцөлд заасан хувьтай тэнцэх алданги оногдуулж, гэрээний үнийг тэр хэмжээгээр бууруулна. Алдангийн нийт дүн гэрээний тусгай нөхцөлд заасан дээд хэмжээнээс хэтрэхгүй. Дээд хэмжээнд хүрсэн тохиолдолд захиалагч гэрээг ГЕН-ийн 22 дугаар зүйлийн дагуу цуцлах асуудлыг хөндөж болно.

**22. Үүргээ биелүүлээгүйг-ээс гэрээг цуцлах**

22.1 Захиалагч дор дурдсан нөхцөл байдлын аль нэг нь үүссэн тохиолдолд гэрээний дагуу зөрчлийг арилгах бусад эрх, үйл ажиллагаагаа үл хөндөн нийлүүлэгчид бичгээр мэдэгдсэнээр гэрээг бүхэлд нь, эсхүл хэсэгчлэн цуцлах эрхтэй:

(а) Нийлүүлэгч аль нэг болон бүх бараг гэрээнд заасан эсвэл 20 дугаар зүйлийн дагуу сунгасан хугацаанд хүргэж чадаагүй;

(б) Бараа нь гэрээнд заасан техникийн тодорхойлолтын шаардлагыг хангаагүй; эсхүл

(в) ГТН-д заасан хугацаанд тухайн барааны бүртгэлийн гэрчилгээ болон бусад баримт бичгийг ирүүлээгүй бол.

(г) Нийлүүлэгч тендер шалгаруулалтад оролцох, гэрээ байгуулах, хэрэгжүүлэхдээ авилгал, залилан мэхлэх үйл ажиллагаанд холбогдсон нь шүүх, эсхүл холбогдох байгууллагаар тогтоогдсон бол захиалагч түүнд гэрээ байгуулах эрх олгохгүй бөгөөд нэгэнт гэрээ байгуулах эрх олгогдсон, эсхүл гэрээ байгуулагдсан бол түүнийг цуцална.

(д) Нийлүүлэгч гэрээний бусад үүргээ биелүүлээгүй;

22.2 ГЕН-ийн 22.1-ийн дагуу гэрээг бүхэлд нь эсвэл хэсэгчлэн цуцалсан тохиолдолд нийлүүлэгдээгүй барааг тохиромжтой гэж үзсэн нөхцөлөөр захиалагч худалдан авах эрхтэй ба үүнтэй холбогдон гарсан нэмэлт зардлыг нийлүүлэгч хариуцна. Энэ зүйлийг үл харгалзан нийлүүлэгч гэрээний цуцлагдаагүй хэсгийг үргэлжлүүлэн гүйцэтгэнэ.

**23. Гэнэтийн болон давагдашгүй хүчний нөхцөл байдал**

23.1 ГЕН-ийн 20, 21 ба 22-т заасныг үл харгалзан, гэнэтийн болон давагдашгүй хүчний шинжтэй нөхцөл байдлын улмаас хугацаа алдсан эсхүл гэрээгээр хүлээсэн бусад үүргээ биелүүлэх боломжгүй болсон гүйцэтгэгч гүйцэтгэлийн баталгаа, алданги, эсхүл үүргээ биелүүлээгүйгээс гэрээ цуцлагдах хариуцлагыг хүлээхгүй.

23.2 Гэнэтийн болон давагдашгүй хүчний нөхцөл байдал үүссэн тохиолдолд нийлүүлэгч нь энэ нөхцөл байдал болон үүссэн шалтгааны талаар захиалагчид нэн даруй бичгээр мэдэгдэнэ. Захиалагч бичгээр өөрөөр зааварлаагүй бол нийлүүлэгч гэрээний үүргээ боломжтой хэмжээнд үргэлжлүүлэн гүйцэтгэж, гэнэтийн болон давагдашгүй хүчний нөхцөл байдлаас үл шалтгаалан гэрээг хэрэгжүүлэх боломжит арга замыг хайна.

**24. Төлбөрийн чадваргүй болсны улмаас гэрээг цуцлах**

24.1 Нийлүүлэгч дампуурах, эсхүл бусад хэлбэрээр төлбөрийн чадваргүй болсон бол захиалагч нийлүүлэгчид бичгээр мэдэгдсэнээр гэрээг хэдийд ч цуцлах эрхтэй. Ингэхдээ захиалагч нийлүүлэгчид учирсан хохирлыг нөхөн төлөхгүй. Гэвч ийнхүү цуцалсан нь захиалагчид үүссэн эсвэл ирээдүйд үүсэх аливаа эрх, үйл ажиллагааг хөндөхгүй.

**25. Захиалагчийн шаардлагаар гэрээг цуцлах**

25.1 Захиалагч шаардлагатай тохиолдолд нийлүүлэгчид бичгээр мэдэгдэж гэрээг хэдийд ч бүхэлд нь, эсхүл хэсэгчлэн цуцлах эрхтэй. Захиалагч мэдэгдэлдээ өөрийн шаардлагаар гэрээг цуцлах болсныг болон гэрээний аль хэсгийг, хэзээнээс цуцалж буйг заавал дурдана.

25.2 Мэдэгдэл нийлүүлэгчид очсоноос хойш 30 хоногийн дотор тээвэрлэхэд бэлэн болсон барааг захиалагч гэрээнд заасан үнэ болон бусад нөхцөлөөр худалдаж авна. Үлдэх барааны хувьд захиалагч дор дурдсан сонголтын аль нэгийг, эсхүл хоёуланг хэрэгжүүлнэ:

(а) үлдэх барааны одоогоор бэлэн болсон аливаа хэсгийг гэрээнд заасан үнэ, бусад нөхцөлөөр авах, болон/эсхүл

(б) үлдэх барааг цуцлах ба нийлүүлэгчийн хагас бэлэн болсон бараа, гэрээг хэрэгжүүлэх зорилгоор худалдаж авсан материал, эд ангийн хэлэлцэж тохирсон үнийг төлнө. Энэ дүнд захиргааны зардлын болон ашгийн зохих хэмжээг оруулж тооцно.

**26. Маргааныг шийдвэрлэх**

26.1 Захиалагч болон нийлүүлэгчийн хооронд гэрээтэй холбогдож гарч болох маргааныг зөвшилцөл болон албан бус хэлэлцээрээр шийдэхийг хичээнэ.

26.2 Дээрх хэлэлцээр 30 хоног үргэлжлэхэд гэрээний маргааныг талууд шийдэж чадахгүй бол аль ч тал гэрээний тусгай нөхцөлд заасны дагуу шүүхэд хандах эрхтэй.

**27. Гэрээнд ашиглах хэл**

27.1 Гэрээ нь ГТН-д заасан хэл дэр бичигдэнэ. ГЕН-ийн 28-д өөрөөр заагаагүй бол энэ хэл дээр бичигдсэн гэрээний хувилбарыг гэрээг тайлбарлахад мөрдөнө. Гэрээний дагуу талуудын харилцах баримт бичиг нь энэ хэл дээр байна.

**28. Гэрээнд мөрдөх хууль**

28.1 ГТН-д заагаагүй бол Гэрээ нь Монгол улсын хуулийг мөрдөнө.

**29. Мэдэгдэл**

29.1 Талууд гэрээтэй холбогдсон мэдэгдлийг бичгээр болон факсаар ГТН-д заагдсан хаягаар хүргүүлнэ.

29.2 Мэдэгдэлийг түүний хүргэгдсэн өдөр эсхүл түүнд заасан хүчинтэй хугацааны аль сүүлчийн өдрөөс хүчинтэй гэж үзнэ.

**30. Татвар болон хураамж**

30.1 Монгол улсын нутаг дэвсгэрийн гаднаас нийлүүлэх бараанд Монгол улсын гадна оногдуулсан бүх төрлийн татвар, хураамжийг нийлүүлэгч бүрэн хариуцна.

30.2 Дотоодоос нийлүүлэх бараанд захиалагчид нийлүүлэгдэх хүртлэх хугацаанд түүнд оногдуулсан бүх төрлийн татвар, хураамжийг нийлүүлэгч бүрэнхариуцна.

## ДОЛДУГААР БҮЛЭГ.

## ГЭРЭЭНИЙ ТУСГАЙ НӨХЦӨЛ

| | |
|---|---|
| **1. Тодорхойлолт (ГЕН-ийн Зүйл 1)** | |
| ГЕН 1.1 (и) | Захиалагч нь Батлан хамгаалах яам |
| ГЕН 1.1 (о) | Нийлүүлэгч нь ***[ нийлүүлэгчийн нэр]*** |
| ГЕН 1.1 (н) | Байршил:Баянзүрх дүүрэг,Дандарын гудамж 51. Зэвсэгт хүчний 310 дугаар ангийн эмийн агуулах |
| ГЕН 1.1 (е) | Ашиглагч байгууллага: Батлан хамгаалахын хэрэгцээнд |
| **2.Үйлчлэх хүрээ (ГЕН-ийн Зүйл 2)** | |
| ГЕН 2 | байхгүй |
| **3.Барааны гарал үүслийн улс (ГЕН-ийн Зүйл 3)** | |
| ГЕН 3 | байхгүй |
| **4.Стандарт (ГЕН-ийн Зүйл 4)** | |
| ГЕН 4 | байхгүй |
| **5.Гэрээний баримт бичгийг хэрэглэх(ГЕН-ийн Зүйл 5)** | |
| ГЕН 5 | Хамаарна (5.1, 5.2, 5.4) |
| **6.Барааны бүртгэлийн гэрчилгээ (ГЕН-ийн Зүйл 6)** | |
| ГЕН 6.1 | Гэрээгээр нийлүүлэгдэх эм нь Монгол улсын хуулийн дагуу бүртгэгдсэн байна. |
| **7.Оюуны өмчийн эрх (ГЕН-ийн Зүйл 7)** | |
| ГЕН 7 | байхгүй |
| **8.Гүйцэтгэлийн баталгаа (ГЕН-ийн Зүйл 8)** | |
| ГЕН 8.1 | Гэрээний үнийн дүнгийн 5% байна. |
| ГЕН 8.4 | [Гүйцэтгэлийн баталгааг хүчингүй болгох бусад нөхцөлүүд байгаа бол бичнэ] |
| **9. Шалгах болон турших (ГЕН-ийн Зүйл 9)** | |
| ГЕН 9.1 | Техникийн тодорхойлтонд заагдсан, шаардлагын дагуу байх. |
| **10. Баглаа боодол (ГЕН-ийн Зүйл 10)** | |
| ГЕН 10.2 | Техникийн тодорхойлолтод тусгагдсан |
| **11. Барааны нийлүүлэлт болон баримт бичгийн бүрдүүлэлт(ГЕН-н Зүйл 11)** | |
| ГЕН 11.1 | **Жишиг заалтууд (CIP нөхцөл)**<br>**Монгол улсын гаднаас нийлүүлэх барааны хувьд:**<br>Нийлүүлэгдэж буй бүх нэр төрлийг хамарсан нийлүүлэгчийн барааны гарал үүслийн гэрчилгээний нэг хуулбар хувь<br>Шалгалт туршилт шаардсан бол сонгогдсон эрх бүхий байгууллагаас нийлүүлэгчид гаргаж өгсөн шалгалтын гэрчилгээний үндсэн хувь;<br>Бараа нийлүүлэх, төлбөр хийхтэй холбогдсон тухайн худалдан авах ажиллагаанд хамаарах бусад шаардлагатай баримт бичиг<br>“ДЭМБ-ын олон улсын худалдаанд гарч байгаа эмийн бүтээгдэхүүнд олгох сертификатын схем”-д нийцсэнийг гэрчлэх цувралын гэрчилгээний хуулбар<br>**Монгол улсын дотроос нийлүүлэх барааны хувьд:**<br>Гүйцэтгэгч бараа хүрэлцэн ирэхэд эсхүл ирэхээс өмнө захиалагчид бичгээр мэдэгдэж дор жагсаасан баримт бичгийг захиалагчид өгсөн байна.Үүнд:<br>1. Захиалагчийн нэр, хаягийг бичиж, барааны нэр, тоо ширхэг, нэгж болон нийт үнийг заасан, гарын үсэг, тамга тэмдэгээр баталгаажуулсан нийлүүлэгчийн нэхэмжлэхийн хувь; 2 ширхэг үндсэн, 2 ширхэг хуулбар хувь<br>2. Нийлүүлэгдэж буй бүх нэр төрлийг хамарсан нийлүүлэгчийн барааны гарал үүслийн гэрчилгээний нэг үндсэн хувь<br>3. Шалгалт туршилт шаардсан бол сонгогдсон эрх бүхий байгууллагаас нийлүүлэгчид гаргаж өгсөн шалгалтын гэрчилгээний хуулбар хувь;<br>4. Бараа нийлүүлэх, төлбөр хийхтэй холбогдсон тухайн худалдан авах ажиллагаанд хамаарах бусад шаардлагатай баримт бичиг |

| | |
|---|---|
| | 5. “ДЭМБ-ын олон улсын худалдаанд гарч байгаа эмийн бүтээгдэхүүнд олгох сертификатын схем”-д нийцсэнийг гэрчлэх цувралын гэрчилгээний хуулбар<br>Санамж**:** Нийлүүлэгчийн ирүүлсэн баримт бичиг нь гэрээний шаардлагад нийцэхгүй бол төлбөрийг ГТН-ийн 9 (ГЕН 9)-ийн дагуу хийх шалгалт туршилтын дүнг үндэслэн төлнө. |
| **12.Даатгал (ГЕН-ийн Зүйл 12)** | |
| ГЕН 12.1 | Гэрээ нь CIP үнэд үндэслэсэн тохиолдолд даатгал нь “агуулахаас агуулахад” дайн болон ажил хаялтыг оруулсан “бүх эрсдэл” нөхцөлтэй, CIP үнийн 110 %-ийн дүнтэй байна. |
| **13. Дагалдах үйлчилгээ (ГЕН-ийн Зүйл 13)** | |
| ГЕН 13.1 | Шаардлагатай дагалдах үйлчилгээг заана:Нийлүүлэгч барааг Монгол Улсад хэрэглэхэд шаардагдах бүх тусгай зөвшөөрөлийг авсан байна. Үүнд гарах зардлыг гэрээний үнэд багтсан гэж үзнэ. |
| **14. Чанарын баталгаа (ГЕН-ийн Зүйл 14)** | |
| ГЕН 14.1 | Мөн гэмтэл согоггүй бөгөөд гэрээний нөхцөлүүд болон техникийн тодорхойлолтод бүрэн нийцсэн, эрх бүхий байгууллагаас чанарын шаардлага хангаагүй үндэслэлээр хэрэглээнээс хасагдаагүй, орчин үеийн шинэлэг ололтуудыг агуулсан байна. |
| ГЕН 14.2 | Гэмтэлтэй барааг солих хугацаа: 30 хоног |
| **15. Төлбөр (ГЕН-ийн Зүйл 15)** | |
| ГЕН 15.1 & 15.4 | Энэ гэрээний дагуу гүйцэтгэгчид хийх төлбөрийг дараах нөхцөлөөр хийнэ.<br>НҮБ-аас санхүүждэг нөхөн төлбөрийн төлөлтөөс шалтгаалан нийлүүлсэн барааны гэрээний үнийн дүнг бараа ирснээс хойш 3 шатлалтайгаар буюу 1, 2 дугаар улиралд 30 хүртэл хувийг, 3 дугаар улиралд 30 хүртэл хувийг, 4 дүгээр улиралд 40 хүртэл хувиар захиалагчийн хүлээн авсан тухай актыг үндэслэн төлнө. |
| **16. Үнэ (ГЕН-ийн Зүйл 16)** | |
| ГЕН 16.1 | Гэрээний хэрэгжилтийн явцад үнэ тогтмол байна. |
| **17. Захиалгыгөөрчлөх (ГЕН-ийн Зүйл 17)** | |
| ГЕН 17 | Эмчилгээний тусгай зориулалтаар шаардагдах цөөн нэр төрлийн зарим эм эмнэлгийн хэрэгслийг эмчилгээний 1 удаагийн ээлж тунгаар гэрээнд заагдсан зарим эм эмнэлгийн хэрэгслийн мөнгөн дүнгийн зөрүүнд тооцон худалдан авалт хийнэ. Энэ нь гэрээний нийт үнэд нөлөөлөхгүй байх. |
| **18. Гэрээнд нэмэлт өөрчлөлт оруулах (ГЕН-ийн Зүйл 18)** | |
| ГЕН18 | байхгүй |
| **19. Гэрээний үүргийг шилжүүлэх (ГЕН-ийн Зүйл 19)** | |
| ГЕН 19 | байхгүй |
| **20. Хугацаа сунгах (ГЕН-ийн Зүйл 20)** | |
| ГЕН 20 | Нийлүүлэгч барааг хүргэхдээ техникийн тодорхойлолтод заасан бараа нийлүүлэлтийн хуваарийг мөрдөнө. |
| **21. Алданги оногдуулах (ГЕН-ийн Зүйл 21)** | |
| ГЕН 21.1 | *[0.5%]*<br>*[төлбөрөөс суутгах дээд хэмжээ]*<br>**Санамж:** Алдангийн хувь нь долоо хоногт гэрээний үнийн 0.5 хувиас хэтрэхгүй, суутгах дээд хэмжээ нь 10 хувиас хэтрэхгүй байна. |
| **22. Үүргээ биелүүлээгүйгээс гэрээг цуцлах (ГЕН-ийн Зүйл 22)** | |
| ГЕН 22 | байхгүй |
| **23. Гэнэтийн болон давагдашгүй хүчний нөхцөл байдал (ГЕН-ийнЗүйл 23)** | |
| ГЕН 23 | байхгүй |
| **24. Төлбөрийн чадваргүй болсны улмаас гэрээг цуцлах (ГЕН-ийн Зүйл 24)** | |
| ГЕН 24 | байхгүй |
| **25.Захиалагчийн шаардлагаар гэрээг цуцлах (ГЕН-ийн Зүйл 25)** | |

| | |
|---|---|
| ГЕН 25 | (а) Нийлүүлэгч аль нэг болон бүх барааг гэрээнд заасан эсвэл 20 дугаар зүйлийн дагуу сунгасан хугацаанд хүргэж чадаагүй;<br><br>(б)Бараа нь гэрээнд заасан техникийн тодорхойлолтын шаардлагыг хангаагүй; эсхүл<br><br>(в)ГТН-д заасан хугацаанд тухайн барааны бүртгэлийн гэрчилгээ болон бусад баримт бичгийг ирүүлээгүй бол.<br><br>(г) Нийлүүлэгч тендер шалгаруулалтад оролцох, гэрээ байгуулах, хэрэгжүүлэхдээ авилгал, залилан мэхлэх үйл ажиллагаанд холбогдсон нь шүүх, эсхүл холбогдох байгууллагаар тогтоогдсон бол захиалагчтүүнд гэрээ байгуулах эрх олгохгүй бөгөөд нэгэнт гэрээ байгуулах эрх олгогдсон, эсхүл гэрээ байгуулагдсан бол түүнийг цуцална.<br><br>(д) Нийлүүлэгч гэрээний бусад үүргээ биелүүлээгүй; |
| **26. Маргааныг шийдвэрлэх (ГЕН-ийн Зүйл 26)** | |
| ГЕН 26 | байхгүй |
| **27. Гэрээнд ашиглах хэл (Монгол хэл)** | |
| ГЕН 27.1 | Монгол |
| **28. Гэрээнд мөрдөх хууль(ГЕН-ийн Зүйл 28)** | |
| ГЕН 28.1 | Гэрээнд Монгол Улсын хууль тогтоомжийг мөрдөнө |
| **29. Мэдэгдэл (ГЕН-ийн Зүйл 29)** | |
| ГЕН 29.1 | *[Нийлүүлэгчийн хаягыг бичих ]* |
| **30. Татвар, хураамж (ГЕН-ийн Зүйл 30)** | |
| ГЕН 30 | ГЕН-ийн 30-д хамаарах тусгай нөхцөл байхгүй |

## НАЙМДУГААР БҮЛЭГ. ГЭРЭЭНИЙ МАЯГТ

## ГЭРЭЭНИЙ МАЯГТ

**БАТЛАВ.**

| **ЗАХИАЛАГЧ** | **НИЙЛҮҮЛЭГЧ** |
|---|---|
| _____ | _____ |
| (Тамга, тэмдэг) | (Тамга, тэмдэг) |
| _____ | _____ |
| (Гарын үсэг) | (Гарын үсэг) |
| _____ | _____ |
| (Албан тушаал) | (Албан тушаал) |

***[Тендер шалгаруулалт/гэрээний нэр]* гэрээ.**

Дугаар № *[Тендер шалгаруулалт/гэрээний дугаар]*

..... хот/аймаг

Нэг талаас ***[захиалагчийн нэр]*** (цаашид "захиалагч" гэх), нөгөө талаас ***[нийлүүлэгчийн нэр]*** (цаашид "нийлүүлэгч" гэх) дараах зүйлийг харилцан тохиролцож _____ оны ___ сарын ____-ний өдөр энэхүү ГЭРЭЭГ (цаашид "гэрээ" гэх) байгуулав.

1. Монгол Улсын Иргэний болон бусад хууль тогтоомжийн дагуу бараа, бүтээгдэхүүн нийлүүлэхтэй холбогдон захиалагч, нийлүүлэгчийн хооронд үүсэх харилцааг зохицуулах, харилцан хүлээх үүрэг, хариуцлагыг тогтооход энэхүү гэрээний ач холбогдол оршино.

2. Захиалагч нь ***[гэрээний нэр, дугаар]***-г (цаашид "бараа" гэх) ***[гэрээний үнийг тоогоор болон үсгээр]*** (цаашид "гэрээний үнэ" гэх) нийлүүлэхээр ирүүлсэн нийлүүлэгчийн тендерийг үүгээр хүлээн зөвшөөрөв. Гэрээний үнэ нь санхүүжилтийн нийт гүйцэтгэл болно.

3. Захиалагч нь барааны нийлүүлэлтийг _____ төгрөгийн Батлан хамгаалах сайдын 2018 оны төсвийн багцын Зэвсэгт хүчний хөгжлийн сангийн зардлаар, гэрээний гүйцэтгэл дүгнэгдсэн хугацаанаас хойш ажлын 14 хоногийн дотор санхүүжүүлнэ.

4. Нийлүүлэгч нь _____ нэр төрлийн барааг _____ оны __ дугаар сарын ___-нээс _____ оны __ дугаар сарын ___-ны өдрийн дотор нийлүүлж хүлээлгэж өгнө.

5. Дор дурдсан бичиг баримт нь гэрээний хэсэг болно (цаашид "гэрээний баримт бичиг" гэх). Үүнд:

   Гэрээ байгуулах эрх олгох тухай мэдэгдэл;
   Бусад шаардлагатай баримт бичиг[6];
   Тендер ба үнийн хуваарь;
   Гэрээний тусгай нөхцөл;
   Гэрээний ерөнхий нөхцөл;
   Техникийн тодорхойлолт болон бараа нийлүүлэлтийн хуваарь;
   Санхүүжилтийн хуваарь.

---

[6] Хоёр тал харилцан тохиролцож гэрээний нөхцөлд оруулсан зайлшгүй шаардлагатай нэмэлт, өөрчлөлтүүд.

Гэрээнь энддурдсанбарааны нийлүүлэлтийн талаарх талуудын хоорондын эцсийн тохиролцоо болох ба урьд өмнө үйлдсэн бүх хэлцлийг орлоно.Хэрэв гэрээний баримт бичгүүд хоорондоо зөрчилдвөл дээр дурдсан дараалын дагуу ач холбогдол өгч шийдвэрлэнэ.

6. Нийлүүлэгч нь энэ гэрээний дагуу захиалагчийн төлөх төлбөрийг үндэслэн энэхүү гэрээний бүх нөхцөл, болзолд нийцүүлэн энд заасан барааг нийлүүлж, гэмтэл согог арилгах үүрэг хариуцлагыг хүлээж байна.

7. Захиалагч нь гэрээний дагуу нийлүүлэгчийн нийлүүлэх бараа болон гэмтэл согог арилгах үйлчилгээг үндэслэн гэрээний үнэ, эсхүл тухайн үед гэрээний заалтын дагуу төлөх бусад дүнг гэрээнд заасан хэлбэрээр нийлүүлэгчид төлөх үүрэг хариуцлага хүлээж байна.

8. Гэрээнд холбогдох асуудлаар талууд албан бичгээр буюу шуудан, телекс, цахилгаан болон факсаар харилцана.

| **ЗАХИАЛАГЧИЙГ ТӨЛӨӨЛЖ:** | **НИЙЛҮҮЛЭГЧИЙГ ТӨЛӨӨЛЖ:** |
|---|---|
| *[Албан тушаал, нэр]*<br>*[Гарын үсэг]*_____ | *[Албан тушаал, нэр]*<br>*[Гарын үсэг]*_____ |
| ТАМГА | ТАМГА |
| *[Захиалагчийн хаяг]*<br>*[Утас/факсын дугаар]*<br>*[Харилцагч банкны нэр, дансны дугаар]* | *[Захиалагчийн хаяг]*<br>*[Утас/факсын дугаар]*<br>*[Харилцагч банкны нэр, дансны дугаар]* |

**ГҮЙЦЭТГЭЛИЙН БАТАЛГААНЫ МАЯГТ**
**(БАНКНЫ БАТЛАН ДААЛТ)**

***[Захиалагч байгууллагын нэр]***

***[Гүйцэтгэгчийн нэр]*** нь (цаашид "Гүйцэтгэгч" гэх) нь … оны … дугаар сарын …-ний өдрийн … дугаар гэрээний дагуу ***[Гэрээний нэр ба ажлын товч тодорхойлолт]*** (цаашид "гэрээ" гэх) ажлыг гүйцэтгэх болсонтой ХОЛБОГДУУЛАН,

Гүйцэтгэгч гэрээний дагуу хүлээсэн үүргээ биелүүлэх баталгаа болгож захиалагчийн хүлээн зөвшөөрөх банкны гаргасан дор дурдсан дүнтэй батлан даалтыг захиалагчид ирүүлэхийг дээрх гэрээнд заасантай ХОЛБОГДУУЛАН,

***[Банкны нэр]*** (цаашид "Банк" гэх) нь дараах батлан даалтыг гаргаж байна:

Банк нь гүйцэтгэгчийн нэрийн өмнөөс ***[баталгааны дүн тоогоор, төгрөг][дүн үсгээр, төгрөг]***[7] –ээс хэтрэхгүй мөнгөн дүнтэй төлбөрийг ***[захиалагчийн нэр]***(цаашид "захиалагч" гэх)-ийн өмнө хариуцаж, гүйцэтгэгч гэрээний үүргээ зөрчсөн тухай захиалагчийн бичгээр гаргасан анхны шаардлагыг хүлээн авсан даруй үл маргалдах журмаар энэхүү төлбөрийг хийх үүрэг хүлээж байна. Ингэхдээ дээр дурдсан ***[баталгааны дүн тоогоор, төгрөг][дүн үсгээр, төгрөг]***-ийн хүрээнд захиалагчийн шаардсан аливаа дүнг ямарваа нэгэн нотолгоо, үндэслэл болон тайлбар шаардахгүй.

Захиалагч, гүйцэтгэгчийн хооронд байгуулсан гэрээний нөхцөл болзол, эсхүл түүний дагуу гүйцэтгэх ажил, эсхүл гэрээний бичиг баримтад оруулж болох аливаа өөрчлөлт, нэмэлт нь энэ батлан даалтын дагуу банкны хүлээсэн үүргийг хөндөхгүй ба дээрх өөрчлөлт, нэмэлтийн талаарх аливаа мэдэгдлийг ирүүлэх шаардлагагүй.

Энэ баталгаа нь ажил дуусан тухай мэдэгдэл гаргаснаас хойш /огноог оруулах/ хугацаанд хүчинтэй.

Та бүхнийг хүндэтгэсэн,

Банкны эрх бүхий албан тушаалтны гарын үсэг:

Албан тушаал, нэр:

Банкны тамга:

Огноо:
Хаяг:

---

7 Энэ дүнг баталгаа гаргагч бөглөх бөгөөд гэрээнд заасан гэрээний үнийн хувийг илэрхийлнэ.Энэ нь гэрээний валютаар, эсхүл захиалагчийн хүлээн зөвшөөрсөн чөлөөтэй хөрвөх валютаар илэрхийлэгдэнэ.

# ТЕНДЕРИЙН УРИЛГА

Огноо :2019 оны 04 дүгээр сарын 15-ний өдөр
Тендер шалгаруулалтын нэр: Батлан хамгаалахын хэрэгцээт эм, ороох боох материал бэлтгэн нийлүүлэх
Тендер шалгаруулалтын дугаар: БХЯ/2019-09 /дахин тендер/

БАТЛАН ХАМГААЛАХ ЯАМ нь эрх бүхий тендерт оролцогчдоос Батлан хамгаалахын хэрэгцээт эм, ороох боох материал бэлтгэн нийлүүлэх тухай битүүмжилсэн тендер ирүүлэхийг урьж байна.

Тендерийн баримт бичгийг эргэж төлөгдөхгүй нөхцөлтэйгээр иж бүрдэлээр нь 50 000 төгрөг, эсхүл түүнтэй тэнцэх хэмжээний чөлөөтэй хөрвөх валютаар худалдан авч болно. Тендер нь түүнийг нээсэн өдрөөс эхлэн 45 хоногийн дотор хүчинтэй байна.
Тендерт оролцогч нь Санхүүгийн болон туршлагын дараах шаардлагыг хангасан байна.

Үүнд:

Борлуулалтын хэмжээ: Тендерт ирүүлсэн санхүүгийн тайлангийн борлуулалтын орлого нь тендерт санал болгосон үнийн дүнгээс багагүй байна.

Түргэн хөрвөх чадвартай хөрөнгө болон авах боломжтой зээлийн хэмжээ нь тендерт санал болгосон үнийн дүнгийн 100 хувиас багагүй байна.

2018 оны аудитлагдсан баталгаажуулсан санхүүгийн тайлан ирүүлнэ.

Санал болгож буй үнийн дүнгийн 100%-иас багагүй хэмжээний ижил төстэй бараа, ажил, үйлчилгээг сүүлийн 2 жилд дор хаяж нэг удаа гүйцэтгэсэн байна;

Тендерийн хамт тендерийн баримт бичгийн ТОӨЗ-нд тусгагдсан тендерийн баталгааг багц тус бүрт ирүүлнэ /төгрөгөөр/.

| | | |
|---|---|---|
| Багц №1-д 143,000; | Багц №8-д 560,000; | Багц №11-д 1,180,000; |
| Багц №6-д 280,000; | Багц №10-д 100,000; | Багц №13-д 60,000; |

Тендерийг 2019 оны 05 дугаар сарын 15-ны өдрийн 12.00 цагаас өмнө доорх веб сайт /Цахим худалдан авах ажиллагааны систем www.tender.mn/-аар ирүүлэх ба тендерт оролцогчдыг байлцуулан тендерийг 2019 оны 05 дугаар сарын 15-ны өдрийн 12.10 цагт нээнэ.

Гадаадын этгээд оролцох эрхтэй.

Дотоодын давуу эрх тооцоно.

Сонирхсон этгээд тендерийн баримт бичиг, бусад мэдээллийг tender.gov.mn болон доорх хаягаар авч болно.

БХЯ, Бодлогын хэрэгжилтийг зохицуулах газар,
213 тоот, Утас:263229